

La Azucarera de Aranda

Antes de que escribiéramos nuestro artículo «La Azucarera de Aranda, cuya idea nos satisface en extremo que en principio haya sido bien acogida, así por la redacción de EL DUERO como por el Excmo. Consejo Provincial de Fomento, habíamos publicado en estas mismas columnas, en Septiembre último, otro artículo bajo el epígrafe «La Industria Azucarera» en el que abogábamos, calurosamente, por la introducción o intensificación del cultivo remolachero en Castilla toda y en especial en la Ribera del Duero.

Hoy, de nuevo, invitamos a reflexionar a los cultivadores y a los Sindicatos agrícolas de la Ribera acerca de los beneficios que les reportaría el intensificar dicho cultivo, que tanto habría de fortalecer su agricultura y su vida económica, y que sin duda alguna daría lugar a que en no lejano día pudiera ser una realidad «La Azucarera de Aranda».

Claro es, que si el área cultivada no produce los millares de toneladas que la campaña de una fábrica necesita, ésta no se podrá establecer sin previos contratos con los agricultores, a los que como es sabido es costumbre adelantarse las semillas y abonos, sin cuyo requisito no todos se decidirían, como conveniencia, a implantar dicho cultivo.

Decimos esto, en razón a que habiéndose dirigido el Consejo Provincial de Fomento, llamada pero activamente, por lo que merece mil plácemes, al Presidente de la Sociedad General Azucarera, gestionando el asunto, la respuesta no nos descorazona, siquiera no sea satisfactoria.

La Sociedad General Azucarera, no debía «desconocer», a nuestro juicio, que el cultivo de la remolacha está ya introducido en la Ribera, aunque sea preciso reconocer que no en cantidad suficiente para abastecer una fábrica.

Por eso, lo primero es crear una extensa zona que podría surgir si la referida Sociedad se lo propusiera... Ahora mismo la Sociedad Peninsular de Azúcares, filial de la Azucarera y de la de Industrias Agrícolas, levanta una nueva fábrica en Monzón (Huesca), donde el cultivo actualmente es nulo, aunque se pueda crear «la zona», por contar con riego y sobre todo con previos contratos que ha firmado especialmente con «La Colonizadora de los Monegros».

A la Azucarera General, por otra parte, no le conviene situarse «entre» las de Osma de la Sociedad Colonia Agrícola del Duero, y la de la Industrial Castellana, de Valladolid, sociedades éstas que no han adelantado un solo paso en veinte años, siquiera le sea a la última de más utilidad el su tir de aguas a Valladolid que dedicarlas al regadío de la sedienta tierra.

Nuestros desconocemos los motivos prácticos que impiden extender el cultivo de la remolacha en la cuenca del Duero, pero lo que afirmamos, porque lo hemos oído infinidad de veces de labios de técnicos y de ingenieros agrónomos, es que, desde Almazán, en Soria, a Tordesillas, en Valladolid es tierra, aunque de secano, fresca y aparente para el cultivo de remolacha.

Precisamente, con la instalación de la fábrica en Aranda, pretendemos evitar que las 15 pesetas en tonelada que la Raza paga por el transporte desde Aragón, aparte de que los precios en la Ribera podían ser de cinco a diez pesetas menos por tonelada que en Aragón, cuyas tierras, dicho sea sin agravio, salvo donde se riegan no llegan ni con mucho a las fértiles del valle del Duero.

Hemos apuntado ya la razón que impedirá el que la Azucarera General vaya a Aranda, pero quizás la Compañía de Alcoholes de Bilbao patrocinadora de la de Miranda opinase de otro modo y ello sería conveniente intentarlo. De Osma a Valladolid hay 153 kilómetros, distancia más que suficiente para organizar, repetimos, una zona remolachera intermedia a lo largo del Duero y aun del Riáza... Y pues el consumo del azúcar va en aumento de año en año, es conveniente que en tierras de Castilla y en particular de la Ribera no pierdan la oportunidad, antes de que otras regiones u otras comarcas presencien la transformación de su vida y de sus campos, mientras nosotros permanecemos

A los tenedores de marcos y coronas
Marcos, BILLETES DE MIL emisión 1910, con timbre rojo, compro a precios elevados.

CORONAS AUSTRIACAS
Me cuido del canje de los billetes con la estampilla «Deutsch-Oesterreich», retirados de la circulación, según nota del Directorio Militar.
COMPRO ORO, PLATINO Y PLATA pagando a precios sin competencia
Visita esta casa antes de efectuar sus operaciones.
Claudio de las Heras
CASA DE CAMBIO
Duque de la Victoria, 19.—BURGOS

aferrados al mero cultivo de tierras de trigo y de viñedo.

Lo que representaría la referida Azucarera para nuestra provincia, se puede medir por lo que la de la Raza produce al Fisco. Solamente por el impuesto sobre azúcares ingresó en el último ejercicio económico, nada menos que la cantidad de 2,049.000 pesetas.

No queremos terminar sin enviar un saludo a la redacción de EL DUERO, junto con el ruego fervoroso de que contribuya a mantener el fuego sagrado alrededor de este tema, porque no lo dudemos, tarde o temprano la idea podría convertirse en realidad. Es cuestión de perseverancia y de voluntad.

Gregorio Fernández Díez
Noviembre de 1924.

Concurso para la adquisición de terrenos

Por el Ramo de Guerra y correspondiente a la Dirección y Fomento de la Cría Caballar en España, se abre un concurso de proposiciones para la adquisición de fincas rústicas donde instalar los servicios de un Depósito de recría y doma de ganado caballar.

La superficie total del terreno que se va a adquirir, será de 1.500 hectáreas, como mínimo, de pasto y labor, pudiendo estar formada por una, dos o tres fincas, siempre que la distancia entre sí, vías de comunicación y condiciones que las caractericen permitan realizar el servicio en perfectas condiciones.

De la superficie de estos predios deberá tener por lo menos, una tercera parte dedicada a la labor y el resto a pastos.

Será condición precisa que por lo menos los terrenos de uno de los predios se hallen situados a las márgenes de un río o que posean manantiales de agua corriente con la cual pueda abreviar el ganado con facilidad y en todo tiempo y en cantidad, además, que permita establecer las mejoras del riego a una superficie mínima de 20 hectáreas.

Los terrenos serán de buena calidad, profundos, de consistencia media permeable, desprovistos de pedregales, simas y cortaduras que constituyen un peligro para el ganado; permitiendo el cultivo en perfectas condiciones y produciendo espontáneamente pastos apropiados para el ganado caballar.

Las fincas se hallarán situadas próximas a buenas vías de comunicación y con acceso a las mismas por caminos que permitan el traslado, no sólo del personal y ganado, sino de toda clase de carruajes para el transporte.

Serán preferidas, a igualdad de condiciones antedichas, las más próximas a centros de población de importancia y las que posean caseríos suficientes para las necesidades de la explotación agrícola: como graneros, pajares, cuadras; almacenes y habitaciones propias para oficiales, así como otras amplias y susceptibles de gojar a todo el personal que, a 80 hombres de topa y siempreviva, de camiónes y de caminos vecinales y servidumbres pecuarias.

A las proposiciones se acompañará un plano de la obra de cada finca con la fijación de las masas de cultivo que la integren, debidamente autORIZADO por persona facultativa que lo garantice. El precio máximo a que podrá pagarse la totalidad de las fincas que se propongan, aunque sea superior a la superficie de las 1.500 hectáreas, será el de 1.500.000 pesetas, cantidad consignada en el vigente presupuesto.

Las ofertas han de formularse por los propietarios de los terrenos o sus apoderados, con poder notarial bastante; extendiéndola en papel timbrado de la clase octava; y habrán de presentarse en pliego cerrado, firmado y lacrado en la Secretaría de la Dirección y Fomento de la Cría Caballar del Ministerio de la Guerra en los días laborables, horas reglamentarias de oficinas y hasta las doce de la noche del día 9 de enero del año próximo.

Los concursantes deberán constituir previamente a la presentación de sus proposiciones una fianza de 10.000 pesetas en metálico o en valores del Estado al precio medio de cotización.

Para el examen o informe y calificación de las proposiciones, se constituirá en la Dirección y Fomento de la Cría Caballar una Junta formada por el General Director de la misma como Presidente; los coroneles Jefes de las Secciones de Cría Caballar y Recría y Doma; el Jefe de Intervención, el de Intendencia, el teniente auditor asesor y el Ingeniero agrónomo destinados en dicho Centro y el capitán de Caballería auxiliar del Negociado de Recría y Doma, que actuará como Secretario, cuya Junta se reunirá el día 10 del próximo Enero, y a presencia de los concursantes o de sus representantes, se procederá por el Secretario a la apertura de los pliegos presentados y se leerán las proposiciones; o documentos contenidos en ellos, admitiéndose o rechazándose las proposiciones, según proceda. Las proposiciones serán examinadas por la Junta, que formulará su dictamen razonado, proponiendo la adquisición de

las fincas ofrecidas que considere de mejores condiciones, dentro siempre de las bases del concurso o la exclusión de todas las proposiciones si no se considerase aceptable ninguna de ellas.

Una comisión nombrada por la Junta efectuará sobre el terreno los reconocimientos que estime necesarios, asistiendo a ellos los dueños de las fincas o apoderados legales.

El dictamen de la Junta con las proposiciones presentadas y copia del acta del concurso, será elevado al Ministerio de la Guerra para su resolución, entendiéndose hecha la adjudicación provisional a favor del autor de la proposición cuya aceptación se proponga por la Junta.

Tan pronto como recaiga aprobación de real orden a la propuesta de la Junta, se notificará por medio de oficio al propietario o propietarios de la finca o fincas cuya adquisición se hayan acordado, y desde tal momento, pasarán éstas a ser propiedad del Estado.

El importe de las fincas adquiridas será satisfecho a los vendedores al otorgarse la escritura, cuyo efecto se expedirán con la antelación suficiente los libramientos necesarios.

Serán de cuenta del vendedor los gastos de otorgamiento de escritura, el 1,20 por 100 de pagos al Estado, y los de primera copia y demás posteriores serán satisfechos por el Estado en la forma que determinan las disposiciones legales.

Madrinas de guerra

La solicitan:
José Puente Barbadillo, Rafael Patrás y Miguel Barragán. Legión Extranjera.—Campamento de Dar Riffen-Tekún.

Isidro Galdaba, Casto Sierra, del batallón expedicionario de la Lealtad número 30, Tafersil (Melilla).

Teodoro Escudero, primer regimiento Zapadores, batallón expedicionario, Melilla (Dar Drius).

El sargento de Sanidad, don Alfredo García Gil, nos comunica que el no solicita madrina. Sin duda ha sido objeto de alguna broma de mal gusto, pues en esta redacción se recibió la solicitud, sin poder, como es natural, comprobar la autenticidad de la firma.

Notas femeninas

LOS GUANTES

Con objeto de conservar todavía la moda de los guantes mosquetero, los fabricantes se ingenian de manera excepcional para buscar cada día nuevas fantasías que cambien los graciosos modelos que nos ofrecen.

Las últimas creaciones, las que marcan verdadera originalidad, no son presentadas al principio, sino por las grandes casas de modas.

Los puños siguen siendo muy anchos y no siempre de piel como el guante. Algunas veces la prenda completa se compone de dos pieles de colores diferentes y completamente opuestos, y otros modelos tienen el puño de tejido, tal como de terciopelo, gabardina satinada.

Cuando lo son de tejido metálico, la sola originalidad consiste en la forma que se da al puño.

En lugar de que éste de forma borde del guante se ha extendido hasta que un motivo gracioso decoro cerca de la mano.

Modelo muy elegante es el guante blanco de piel con un puño muy largo de tejido de plata.

Con un par de guantes cortos ordinarios y un pedazo de piel más clara puede obtenerse algo muy original, añadiéndole un puño que puede cortarse siguiendo el capricho que se quiera.

Otro modelo muy elegante será el guante de piel gris plata, con anchos puños de doradillo bordado azul y un borde de piel fina (marta de preferencia). Para luto, el último grito de la moda es el guante de piel, negra, por supuesto, prolongando el puño con infinidad de cintas sobrepuestas que suben hasta el codo, las cuales quedan sueltas abajo, formando un fleco.

Virginia.

Corcho Hijos Ingenieros constructores

TURBINAS hidráulicas para toda clase de saltos, especiales para molinos e instalaciones eléctricas

CALDERAS y maquinaria en general
CALEFACCIONES POR VAPOR, AGUA Y AIRE CALIENTE

CUARTOS DE BAÑO / APARATOS DE SANEAMIENTO / MATERIALES PARA MINAS Y FERROCARRILES

Representantes en Burgos y provincia:
CENTRO DE REPRESENTACIONES
Escritorio y almacenes:
Huerto del Rey, 12 y 14, bajo. Teléfono 415. TELÉFONO 415

CARLOS OTERO

Huerto del Rey, 20, 3.º.—Burgos
RECLAMACIONES A LOS FERROCARRILES.
SEGUROS DE MERCANCIAS POR FERROCARRIL

A los propietarios, industriales y público en general ESTABLECIMIENTO DE ELECTRICIDAD

Venta de toda clase de material eléctrico A. E. O. a precios de fábrica.
Instalaciones alumbrado, timbres y telefonía.
Jacinto Manrique. Cld. número 22. Teléfono 623.

Elevación de aguas para riego y usos domésticos

Bombas movidas por motores a gasolinas o eléctricos
Bombas eléctricas que consumen menos que una lámpara de 32 bujías, elevando el agua hasta 45 metros de altura
PRECIO 450 PESETAS
VENTAS A PLAZOS
GARAGE X.—Calle de Madrid, 5 (Hospital de la Concepción)

Carbones a domicilio

Galleta hulla... 4'40 pts. saco de 40 kilos
Oranza hulla... 3'60 » » 40 »
El mejor carbón a pesar de ser el más barato que se vende.
Pídase un obsequio muy práctico.
JUAN MANRIQUE PURAS
Merced, 12. Teléfono 253

Las personas que piensan construir

deben pedir muestras y precios de ladrillos, tejas curvas y planas, baldosines, bloques, etc., etc., en la
NUEVA CERAMICA
«El Castillo de Campos»
que dispone de grandes existencias, de esmerada calidad y las cede a precios económicos

UNION INDUSTRIAL PALENTINA (S. A.)
Mayor Principal, 25.—Palencia

Muy en breve, depósito en Burgos:
Camino de la estación y Barrio Gimeno (frente a la Fábrica del Gas)

Radiotelefonía

Los más elegantes y más perfeccionados aparatos son los
MARCONI
Exclusiva: J. J. Alaro-Isla, 31, Burgos

«La Bejarana» «Los Gavilanes»
De nuevo se acaban de recibir, en magníficos discos de gramófono, cantados por Sagü Barba, y preciosas jotas de Fleeta.

Unico representante en Burgos:
EUSTASIO VILLANUEVA
Plaza Mayor, 48.—Teléfono 335

FERNANDEZ VILLA HERMANOS
BANQUEROS
Sanz Pastor, 14 y 16.—Burgos

Esta casa, fundada en 1872, abona en cuentas corrientes e imposiciones de ahorro los intereses máximos autorizados por la Comisaría Regia de la Banca privada.

Cuentas corrientes de 2 y 1/2, 3 y 3 y 1/2 por 100 según las condiciones.
Imposiciones de ahorro, con intereses de 3 y 1/2 a 4 y 1/2, según los plazos.
Compra y vende valores en las Bolsas de Madrid, Barcelona, Bilbao, París y Londres, cobrando solamente una comisión de medio por mil sobre el efectivo de la póliga.
Giros, cambio, descuentos de letras, pago de cupones, préstamos, depósito de valores sin cobrar comisión y en general toda clase de operaciones bancarias.

LA COCINA

La Cocina
Castel Forcellana
Batavia de cocina

LA COCINA
LA COCINA
LA COCINA

«Covadonga» S. A. de Seguros

Inscrita en la Comisaría General de Seguros (Ministerio del Trabajo) con las garantías económicas legales

Seguros contra incendios
Dirección general:
ALCALA, NUM. 25.—MADRID

Subdirector en Burgos y provincia:
DON DESIDERIO GARCÍA
Santa Agueda, núm. 40

A.E.G. Ibérica de Electricidad (S. A.)
(Secursal de Valladolid)
Alternadores / Dinamos / Motores Motores Semi-Diesel y Diesel / Instalaciones eléctricas completas
Ofertas y presupuestos gratis
Lámparas Egar, Nitra y Nitra Opalinas
Representante:
Julian Hernandez Santa Cruz
Cld. 7 y 9 / Teléfono 39

Oriebrería Alemana

En objetos de mesa / Tocador / Escritorio / Adorno y fantasía
Propios para REGALOS
Inmenso SURTIDO
Lujosa PRESENTACION
No deje de verlos en los escaparates y vitrinas interiores de la camisería de
HIJO DE I. DIEZ ORTEGA.—Plaza Mayor, 52

La Americana

Los últimos modelos de calzado les vende esta casa a precios de fábrica

PRIM, NÚM. 17 :: Teléfono 485 (PORTALES DE ANTON)

SERVICIO DE COCHES Santos Soria

Espolón, 44.—Teléfonos 364 y 366
Coches de alquiler para bodas, bautizos, paseos, etc.

Aprovechar la ocasión

Rebaja de precios como final de temporada.
Grande y variado surtido de géneros para la confección de trajes a la medida para caballeros.
Sastrería de
TEODORO LOPEZ PAVON
Espolón, núm. 20 (junto al almacén de música)

V. Alvarez-E. García

DELINEANTES titulares de Obras Públicas
Toda clase de trabajos de DELINEACIÓN Y CALCO
PROYECTOS
PRECIOS MITAD de los corrientes EN BURGOS
S. JOSE, 1.—(CUBOS)

Carbones minerales

NOTA.—Ningunos compiten ni en precio ni en calidad. Fíjense bien en los precios, además de los pesos. No duden en hacer una sola prueba, que les reportará, además de satisfacción, la economía que sus precios indican.

Granza superior de hulla	40 kilos, pesetas 2'90
Ovoides superiores de hulla	50 » » 3'60
Galleta de Asturias	40 » » 4 »
	50 » » 5 »
	40 » » 4'60
	50 » » 5'75

AVISOS.—Casa Jacinto. Plaza Mayor, núm. 29, teléfono 505, y en la fábrica (en Las Delicias), teléfono 446.
Consulten precios por toneladas y partidas de importancia.

Caja de Ahorros del Circulo Católico de Obreros de Burgos

Concepción, 29
INTERESES QUE ABONA
Imposiciones ordinarias 3'50 por 100
Imposiciones a 6 meses 4 » por 100.

Capital de imponentes en 31 de Julio 5.532.762'14 pesetas
Días laborables: De nueve y media a una y de tres a seis.

Garantizada como la mejor de su clase. Azul, negra, muy fluida

LA TINTA SAMA SIEMPRE VENCE

LA TINTA SAMA SIEMPRE VENCE

EMPLEADLA

De venta en todas las papeterías del mundo

Amortiguador de choques Hartford

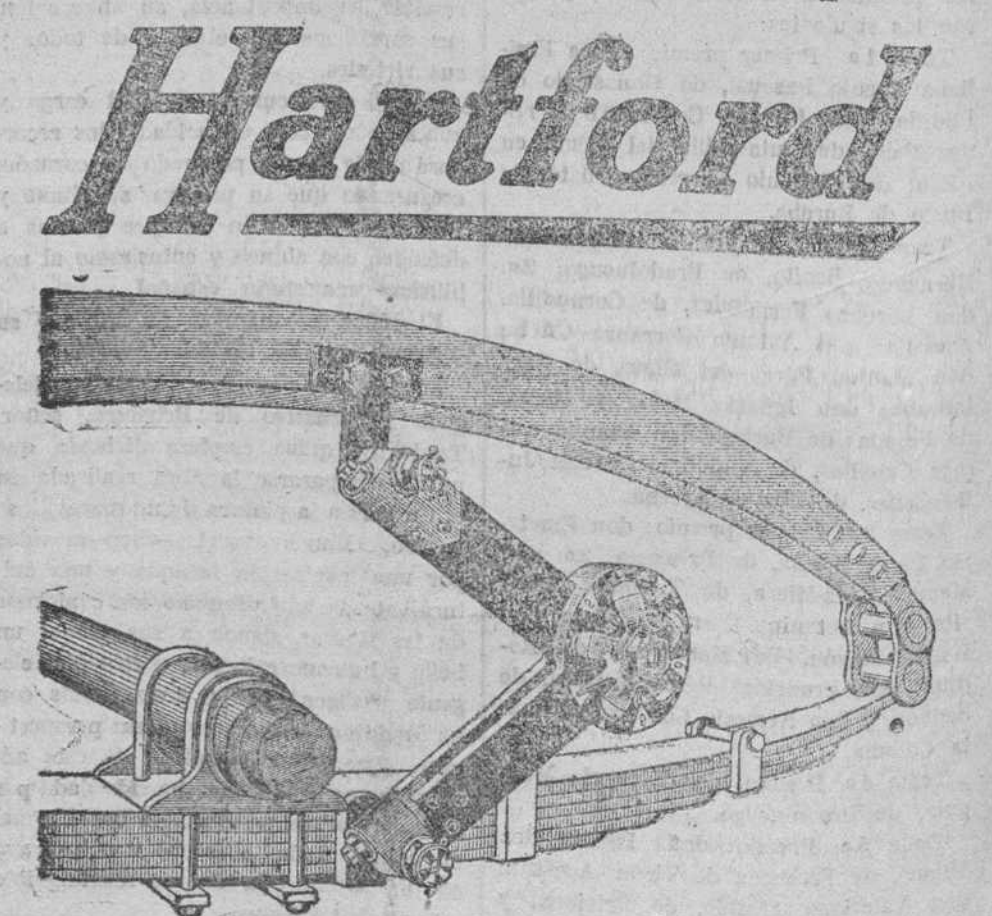

TRANSFORMA LAS CARRETERAS EN BULEVAR
REGULARIZA los movimientos del muelle.—SUAVIZA las vibraciones producidas por los baches y prominencias de las carreteras.—ABSORBE los choques.—AUMENTA el confort.

Representante exclusivo para esta provincia:
GARAGE MODERNO.—Plaza de Alonso Martínez, núm. 2.—Burgos

Casa Munguía

Plaza Mayor, 42, y Lain-Calvo, 5. Teléfono número 88.-Burgos

Gran casa de tejidos, pastelería y confecciones de caballero, señora y niño

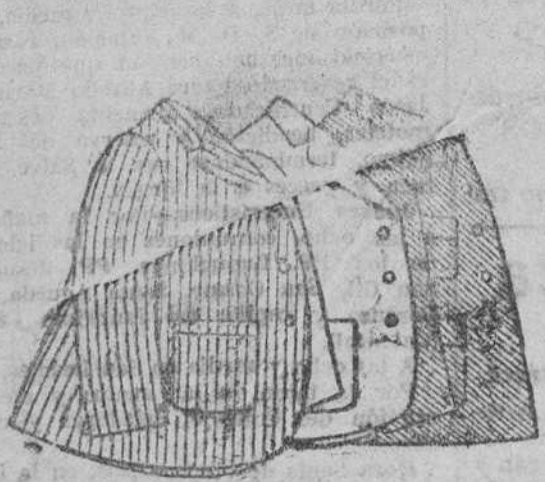

Americanas sueltas, de paño y pana, a 20, 25, 30, 40 y 50 pesetas

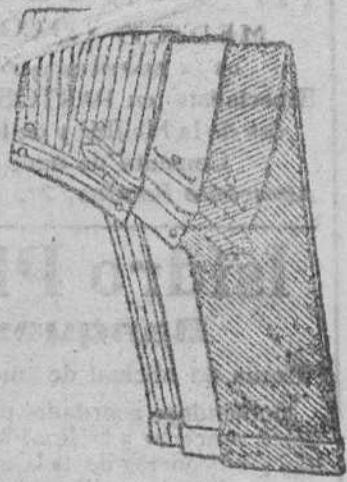

Pantalones sueltos, diversidad de clases, a 10, 11, 14, 15, 20, 25 y 30 pesetas



Cascos y pasamontañas de lana, a 4, 5 y 6 pesetas



Mediasport a 3,50, 4, 5, 6 y 7 pts.



Guantes piel, a 6, 7, 8 y 9 pesetas ms

Precio fijo verdad.

Todos los artículos marcados.

¿Quiere comprar camas y muebles de toda confianza a precios baratísimos?

Visite **La Gran Bretaña** en Burgos



donde encontrará siempre un inmenso y variado surtido en modelos elegantísimos y de gran fantasía

Siempre las últimas novedades



En camas, mas de 60 modelos distintos

Elegantes juegos de comedores, dormitorios y gabinetes

No se contenta - **La Gran Bretaña** - Vía, 14, Burgos

C. de Marillanes y Francesas

Línea Brasil - Uruguay - Argentina

Servicio quincenal con salidas fijas y sin transbordo desde el puerto de BILBAO para RIO DE JANEIRO, MONTEVIDEO y BUENOS AIRES

PROXIMAS SALIDAS:

Día 8 de Diciembre, BELLE ISLE. | Día 18 de Enero, CEYLAN.
 > 18 de Diciembre, DESIRADE. | > 8 de Febrero, EUBEE.
 > 8 de Enero, AURIGNY. | > 8 de Febrero, GROIX

Admitiendo pasajeros de primera, preferente, tercera con camarote y tercera clase

Precio en preferente 616'25 pesetas, incluido impuestos.
 Precio en 3.ª con camarote 482'50 > > > >
 Precio en tercera clase . . 452'50 > > > >

Línea extra rápida de Burdeos para Rio de Janeiro, Santos, Montevideo y Buenos Aires

PROXIMAS SALIDAS:

El día 6 de Diciembre el vapor correo exprés MASSILIA
 El día 10 de Enero el vapor correo exprés LUTETIA

Admitiendo pasajeros de gran lujo, lujo, primera, segunda y segunda intermedia

Línea postal de Bilbao, Habana y Veracruz

El día 5 de Diciembre el vapor correo ESPAGNE
 El día 5 de Enero el vapor correo CUBA

Admitiendo pasajeros de lujo, medio lujo, primera, segunda, preferente y tercera clase.

Línea postal Santander - Habana - Veracruz

SALIDAS: 22 Octubre, vapor ESPAGNE; 22 Noviembre, vapor CUBA
 Para informes y billetes de pasaje dirigirse a los agentes de la Compañía PAZ, MESTRE y C.ª, Avenida, 6, Bilbao. Teléfono. 9672

Sanatorio quirúrgico del Doctor **Madrazo**
 SANTANDER

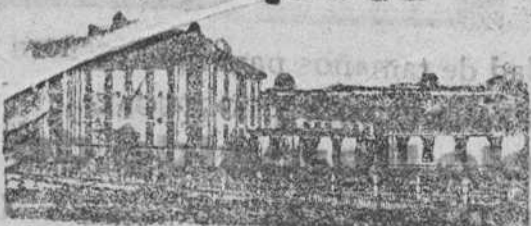

Fundado en 1894

Teléfono 491

En este Instituto se trata todo género de afecciones de CIRUGIA. Su numerosa estadística garantiza sus resultados. Para que todas las clases sociales puedan disfrutar de los beneficios de esta Clínica, se hallan establecidas tres categorías. En las dos primeras clases puede el enfermo estar acompañado de un individuo de su familia o algún sirviente. Las consultas por escrito se dirigen al director, y para otros detalles al gerente D. LUIS POLO Y ESPASOL.

Los niños de pecho no deben tomar leche de vaca

estómago, y como el niño no tiene la resistencia del ternero (para el que la Naturaleza hizo otra leche) para digerirla, gran parte de ella se va en las deposiciones, y tarde ó temprano enferma del aparato digestivo.

Si la leche está condensada, cocida ó esterilizada, aún es más difícil de digerir. Eso suponiendo que esté buena, que es difícil que un día ó otro no la tome mala. Y lo mismo ocurre con la leche de cabra, y aún se peor la de oveja.



nos desde que nacen, y se crían ó ayudan á criar maravillosamente. Una lata basta para ver el aumento de peso y cómo duerme mejor, por destruido ó enfermo que el niño esté. Úsenle el biberón Glaxo.

Aviso muy importante

Cuando el niño necesita empezar á tomar alguna harina que le prepare para la alimentación sólida, que suele ocurrir cuando tiene diez ó doce meses, nada como la HARINA MALTEADA de la CASA GLAXO, que es la última palabra de esa clase de alimentos. Está purificada y privada del amargo perjudicial que suelen tener esas harinas, que por eso otras casas las venden mezcladas con productos azucarados que lo disimulan. Se puede tomar con leche, pero con GLAXO es mejor. Exíjase que sea HARINA MALTEADA de la CASA GLAXO. Véndese en tiendas de comestibles, farmacias y droguerías.

Importadores exclusivos para España, Portugal y Marruecos: **Sebastián Tauler y C.ª**, Pl. y Margall, 12 (Gran Vía) - Madrid
 Casas que venden el GLAXO: Fabián Berriocanal, Cid, 17; Améaga y Cano, Espolón, 30; Viuda de Justo Martínez, Plaza Mayor, 45; Sra. Viuda de Izem, Plaza Mayor, 33; Juan Bartolomé, Plaza de Prim, 21, y otras.
 Representante en Burgos: VIUDA DE FRANCISCO ALCALDE ORIVE.



EL AUTOMÓVIL UNIVERSAL

ULTIMOS PRECIOS

Posetas **4.375** P.A.B. BARCELONA

TURISMO

NERVOS PRECIOS DE LOS OTROS MODELOS

En vigor desde 3 de Septiembre de 1923

TURISMO	Ptas. 4.750
Con arranque y ruedas desmontables.	
VOITURETTE	> 3.610
VOITURETTE	> 4.020
Con arranque y ruedas desmontables.	
COUPE	> 6.230
SEDAN	> 7.015
SEDAN	> 7.880
Cuatro puertas.	
CHASIS	> 2.980
CHASIS	> 3.350
Con arranque y ruedas desmontables.	
CHASIS CAMION	> 3.980
Con ruedas desmontables. (Neumáticos ó macizos atrás).	
CHASIS CAMION	> 4.200
Con arranque y ruedas desmontables.	
TRACTOR para la agricultura	> 5.920

Todos estos precios se entienden en F. A. B. Barcelona

No pierda el momento en hacer su pedido; hágalo AHORA si quiere asegurarse de una pronta entrega.

AGENCIA OFICIAL:

Garage Moderno

Plaza de Alonso Martínez, 2

Apartado núm. 28 / Teléfono núm. 108

BURGOS

Holland America Line de Rotterdam

Servicio regular de vapores de pasaje desde los puertos del Norte de España y los de Cuba-México

Próximas salidas para la Habana, Veracruz y Tampico, admitiendo pasajeros de cámara, segunda económica y tercera clase.

Bilbao 4	Nombre	Bilbao 26	Noviem.
SPAARDAM	Santander . 5	MAASDAM	Santander . 27
	Coruña . . . 7		Coruña . . . 29
	Vigo 8		Vigo 30
	(Santander . 23		(Bilbao 16
VOLEDAM	Coruña . . . 23	RDAM	Santander . 17
	Vigo 24		Coruña . . . 19
			Vigo 20

Precios del pasaje en tercera clase: Habana, 539'50 pesetas; Veracruz-Tampico, 582'75, incluidos los impuestos.

NOTA. - Todos los señores pasajeros de 3.ª clase son alojados en camarotes de dos cuatro y seis literas, completamente independientes.
 Para toda clase de informes dirigirse a los agentes señores D. Francisco García, en Santander; Pérez Ullivarri é Hijos, en Bilbao; López y Sánchez, en Coruña, y D. Joaquín Dávila y Compañía, en Vigo.

Talleres de fundición y construcción de maquinaria

Armentia, Mendi y Corres

Barrio del Prado (Industrial Alavesa)

TÉLEFONO 588

VITORIA

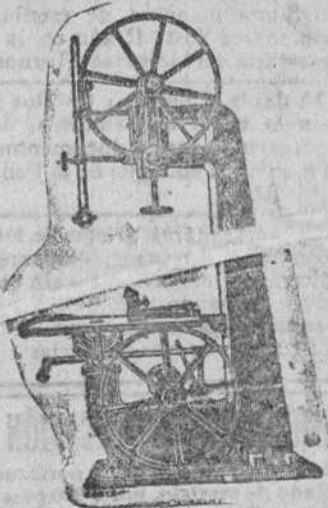

Especialidad en maquinaria para trabajar madera. Máquinas sierras de cinta y circulares. Carros para el aserrado de grandes troncos. Cepilladores. Túpia. Tornos. Barrenos. Aparatos de soldar sierras de cinta. Mordazas. Máquinas de afilar cuchillas, etcétera. Accesorios.

Presupuestos gratis á quien los solicite

Banco de Ahorro y Construcción

SOCIEDAD COOPERATIVA DE CRÉDITO

Domicilio social: Prim, 5, Madrid

Capital suscrito desde Noviembre de 1923: 20.000.000 pesetas.

OPERACIONES PARA SUS SOCIOS:

Edificaciones y compra de fincas rústicas á plazos. Cuentas corrientes. Créditos. Préstamos.

El Inspector de Burgos y su provincia, Gerardo Moreno, Puebla, 21, 2.º

Gran librería de libros rayados y cajas de cartón

Mayores/Diarios/Copiadores/Actas Encuadernaciones sencillas y de lujo

ENRIQUE MARTINEZ

LAIN-CALVO, 12.-BURGOS

A los agricultores

La tienda de Agustín Gil en la calle Santander, vende la mejor semilla que usted puede suponer.

Vende mucho y con buen fin, muy barato y con agrado, y vuelven los labradores a comprarle más este año.

Están todos muy contentos con el industrial buen Gil, que hubo quien sembró cuarenta y cogió cuarenta mil. Vende todas las semillas hasta la del perejil.

Santander, número 1 Casa del Cordón

Casa de Saldos

ALMIRANTE BONIFAZ, 15

Todo el que quiera aprovecharse, llegó el momento

- Colchas piqué tamaño grande, á 6'75 pesetas una.
- Cortes de colchón, cuti satinado, á 2'50.
- Relajos, punto, á 1'25 y 1'75.
- Cortes de traje para caballero, impermeable, á 11.
- Toallas felpa, á 0'60.
- Ligas, á 0'50.
- Calcetines seda, reforzados, á 1'75 y 2'25.
- Camisas caballero, batista y franela, á 4'50 y 4'70.
- Sábanas, tamaño grande, á 4'75.
- Camisetas caballero, gamuza y cheviot, á 1'75.
- Corsets faja, garantizados, á 1'50.
- Idem seda y sedalina, á 8 y 10.
- Tropos cocina, semi unión, á 0'45.
- Delantales cocina, semi unión, á 1'25.
- Botanicas pirineo, grandetinas, á 1'75 y 2'25.
- Paños higiénicos (estuche media docena), á 2'90.

Hay muchos artículos más, imposible de detallarse, á precios increíbles.

Almirante Bonifaz, 15. CASA DE SALDOS

- Compañía del Pacifico -



VAPORES CORREOS INGLESES DE DOS Y TRES HELICES

Servicio del Canal de Panamá

Salidas mensuales de Santander para Habana, Colón, Panamá y puertos de Perú y Chile. El día 21 de Diciembre, el magnífico y rápido vapor

ORITA

Admite carga y pasajeros de primera, segunda y tercera clase y carga.

Precio para Habana: en 1.ª clase, 1.594'50 pesetas, incluidos los impuestos
 en 2.ª clase, 959'50 > > > >
 en 3.ª clase, 539'50 > > > >

Las siguientes salidas las efectuarán: el día 25 de Enero, el vapor OROYA; el 8 de Febrero, el vapor ORIANA.

Rebajas á familias, sacerdotes, compañías de teatro y en billetes de ida y vuelta. Estos magníficos vapores, de gran porte y comodidad, para mayor atracción del pasaje hispano-americano, han sido dotados, para los servicios de primera, segunda y tercera clase, de camarotes y cocineros españoles, que servirán las comidas al estilo español.

Los pasajeros de tercera clase van alojados en camarotes de dos, cuatro y seis personas, con cuarto de baño, comedores amplios y ventilados y espaciosas cubiertas de paseo.

Para toda clase de informes dirigirse á sus agentes en Santander:

Hijos de Besterrechea, Paseo de Pereda, 6.-Teléfono 41

¡CAZADORES!

La casa HIJOS J. ALDABAL, SUCESORES

Fabricantes en Eibar,

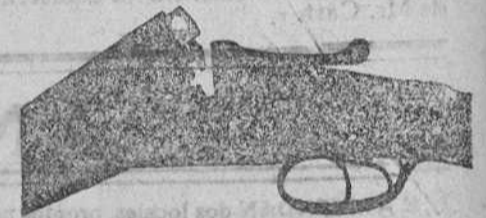

Ofrece la inmejorable escopeta HAMMERLESS, sistema Eder, de dos tiros, calibre 16 ó 12, de triple cerrojo, con pasador transversal y orejas de refuerzo, palanca de seguridad, cañones de acero especial, garantizado para pólvora sin humo, caja fina de nogal, con puño, pistolet y cantonera de búfalo. (al precio de pesetas 165, franco estación de destino.)

El mismo modelo con gatillos a la vista, pesetas 115.

Escopeta palanca cimera, de un enganche, de construcción muy sólida, calibre 16 ó 12, de dos tiros, pesetas 90.

Idem, id., id., de un tiro, con expulsor automático, pesetas 65.

Cada escopeta va acompañada de su correspondiente certificado de garantía del banco de pruebas.

Resuelto el problema de la vivienda

Banco Hispano de Edificación

SOCIEDAD CIVIL COOPERATIVA DE CRÉDITO

Constituida ante el notario del Ilustre Colegio de Madrid D. Emilio López Aranda y registrada en la Dirección general de Seguridad, a los efectos de la Ley de 30 de Julio de 1887

¿Quiere usted convertirse de inquilino en propietario, poseer una finca, disponer de un capital, cancelar una hipoteca? Pida informes a la delegación provincial: LENCERIA, 20, 2.º - BURGOS

Domicilio social: Avenida del Conde de Peñalver, 8 y 10 (Gran Vía). - MADRID

Motores "Campbell"

Los motores más baratos, no son los que menos pesetas cuestan, sino los que menos consumen, los de más duración, los que menos reparaciones necesitan, los de menos gastos de administración y entretenimiento.

Estas condiciones solo las tiene el motor «Campbell», de arranque en frío, para aceites pesados, gas pobre y gas del alumbrado.

Si le interesan pida referencias gratis y vea funcionar alguno en Saldana de Burgos, Maquinaria Agrícola, o alguno de los que hay instalados en esta provincia.

CALLOS

Las terribles molestias de los pies desaparecen completamente usando solo tres días el patentado

UNGUENTO MÁGICO

No falla en un solo caso. Pregunte á cuantos lo han usado y oirá usted maravillas. Pídalo á farmacias y droguerías, 1'50.

Depósitos en Burgos: Améaga y Cano, Espolón, 30, y Justo Martínez, Plaza Mayor, 25.