







**LOS NIÑOS DE PECHO EN VERANO**  
ES LA ESTACIÓN EN QUE SE PONE A PRUEBA SU EXISTENCIA  
**LOS QUE SE CRIAN CON GLAXO**

(que es la mejor leche de vaca apropiada al estómago humano) nada tienen que temer, porque pasan el verano sanos, lo mismo que el invierno, sin diarrea ni molestias de la dentición



Acudan al GLAXO los que se crían de otro modo cuando noten la diarrea, pues sólo con eso evitarán todos los peligros, porque el GLAXO hace verdaderos milagros, y así es de debida su fama universal y el que cada día sean más los miles de niños que se crían en España con GLAXO. Una sola lata es suficiente para convencerse de ello. Para enfermos, convalescentes, ancianos y em-

barazadas, es insustituible. Y a las madres que crían le aumenta la leche, y la tienen más nutritiva si toman un vaso de GLAXO media hora antes de dar al niño el pecho. Úsese el biberón GLAXO, con gomas esterilizadas. Pídense el GLAXO en farmacias, droguerías y tiendas de comestibles.

Importadores exclusivos para España, Portugal y Marruecos: **Sebastián Tauler y C.ª**, Montera, 18, Madrid  
Casas que venden el GLAXO: Fabián Barriocanal, Cid. 17, Amézaga y Cano, Espolón, 39; Viuda de Justo Martínez, Plaza Mayor, 45; Srta. Viuda de Llera, Plaza Mayor, 33; Juan Bartolomé, Plaza de Prim, 21, y otras.  
Representante en Burgos: **VIUDA DE FRANCISCO ALCALDE ORIVE.**

**NO LIQUIDO**

No me juzguen por mis precios económicos como uno de tantos liquidadores al día, con portadas forradas de tela blanca; vendo más barato porque compro en buenos sitios de producción, eliminando intermediarios, y me conformo con pequeños beneficios

**DEMOSTRACION**

- |  |  |
|--|--|
| Calcetines caballero, a 45 céntimos.                               | Boinas con forro a 1'50 y 1'75.                            |
| Idem niño, a 25, 30 y 40.  | Telas de hilo doble ancho, orilla verde, a 3'40.           |
| Camisetas caballero (verano), a 1'50, 1'75, 2 y 2'25 pesetas.      | Idem id. en estrecho a 0'90 y 1.                           |
| Idem niño, a 1'25, 1'50 y 1'75.                                    | Yergaras azules, dibujos novedad, a 1'25.                  |
| Moqueros blancos y listados de caballero, a 45 céntimos.           | Satenes negros a 1'25 y 1'50.                              |
| Moqueros blancos señora, a 35.                                     | Percalles finos para camisas a 1'25 y 1'50.                |
| Corbatas a 0'50, 0'75, 1'25, 1'75 y 2 pesetas.                     | Panas, negro y colores, a 2'50 y 2'75.                     |
| Idem de punto a 1, 1'25, 1'75 y 2.                                 | Curtis colchón a 2'50, 2'75 y 3.                           |
| Medias semitana para señora a 0'60, 0'75, 0'90 y 1.                | Lanas para vestidos, diversidad colores, a 3'25, 3'50 y 4. |
| Medias seda de hilo inmejorable resultado, color y negro, a 6.     | Punto seda, 145 centímetros ancho, a 20.                   |
| Las demás calidades, en más barato o mejores, aconsejo no compren. | Mantas algodón, tamaño grande, a 4.                        |
| Camisas de señora, a 3, 3'25, 3'50 y 4.                            | Guardapolvos de caballero a 8 y 8'50.                      |
| Idem de caballero a 5, 5'25, 5'50 y 6.                             | Idem de niño a 4, 4'50, 5 y 6.                             |
| Idem de niño a 2, 2'50 y 3.  | Pantalones pana caballero a 9 y 10.                        |
| Camisetas punto inglés para caballero a 3, 3'25, 3'50 y 4.         | Idem pana idem a 11, 12 y 15.                              |
| Idem id. para señora a 2'75, 3 y 3'50.                             | Telas blancas a 0'75, 0'90 y 1.                            |
| Velos de tul novedad a 1'75, 2, 2'25 y 3.                          | Chales blancos y en negro a 9, 10 y 11.                    |
| Boinas sin forro a 1'25.   | Cortes de trajes para caballero (Jasón-brensell desde 15). |

NOTA.—De todos estos géneros que detallo hay grandes existencias todo el año; así es que pueden ustedes pedirlos cuando los necesitan.

**CASA MUNGUÍA**

Plaza Mayor, 42, y Lain-Calvo, 9

**C.ªs Marfilmas y Francesas**



**Línea Brasil - Uruguay - Argentina**  
Servicio quincenal con salidas fijas y sin transbordo desde el puerto de BILBAO para RIO DE JANEIRO, MONTEVIDEO y BUENOS AIRES.  
PROXIMAS SALIDAS:  
Día 5 de Agosto, QUESSANT. Día 14 de Septiembre, CEYLAN.  
» 17 de Agosto, EUBEE. » 28 de Septiembre, FORMOSE.  
» 31 de Agosto, GROIX. » 12 de Octubre, AURIGNI.  
Admitiendo pasajeros de primera, preferente, tercera especial y tercera clase.  
Precio en preferente... 501'25 pesetas, incluido impuestos.  
Precio en tercera especial... 392'50 »  
Precio en tercera clase... 362'50 »  
Salidas del puerto de BURDEOS para RIO DE JANEIRO, SANTOS, MONTEVIDEO y BUENOS AIRES por vapores correos de gran velocidad.  
PROXIMAS SALIDAS:  
El día 25 de Agosto el vapor correo MASSILIA.  
El día 22 de Septiembre el vapor correo LUTETIA.  
Admitiendo pasajeros de gran lujo, lujo, primera, segunda y segunda intermedia.  
Línea de Bilbao, Habana y New-Orleans  
El día 7 de Agosto el vapor NIAGARA.  
El día 9 de Septiembre el vapor correo DE LA SALLE.  
Admitiendo pasajeros de segunda, segunda intermedia, tercera preferente y tercera clase.  
Línea postal Santander - Habana - Veracruz  
SALIDAS: 22 Agosto, vapor CUBA; 22 Septiembre vapor ESPAGNE.  
Para información y billetes de pasajes, dirigirse a los agentes de la Compañía Sres. Félix Iglesias y C.ª, Arenal, 6, Bilbao. Teléfono, 1081  
El día 22 de Julio el vapor correo DESIRADE.

**LODOS DE CUCHO**

Pomada sin rival para curar toda clase de úlceras, costras, picores, sarna y todas las erupciones de la piel  
DE VENTA EN FARMACIAS Y DROGUERIAS

**DIGESTÓNICO**  
**¡SIEMPRE CONMIGO!**

**ES LA SALUD DE MI ESTÓMAGO**

Cañones y proyectiles granífugos «Casado»  
PROYECTIL DE GRAN DETONACIÓN  
Avenida de Alfonso XIII, 9, VALLADOLID.

**Modern'Garage** Lain-Calvo, 33 : : Teléfono número 10  
- BURGOS -  
**Automóviles Cheraud & Walker**

AGENCIA DE BURGOS, PALENCIA Y VALLADOLID  
Magníficos chassis con motores de 4 y 6 cilindros, desde 8 a 17,0 HP, ruedas metálicas ó de madera, montado sobre preciosas carrocerías a gusto del cliente, desde el precio más económico al más elevado.

**SÓLIDOS SIENCIOSOS POCO CONSUMO**  
MOTOCICLETAS Y BICICLETAS DE VARIAS MARCAS

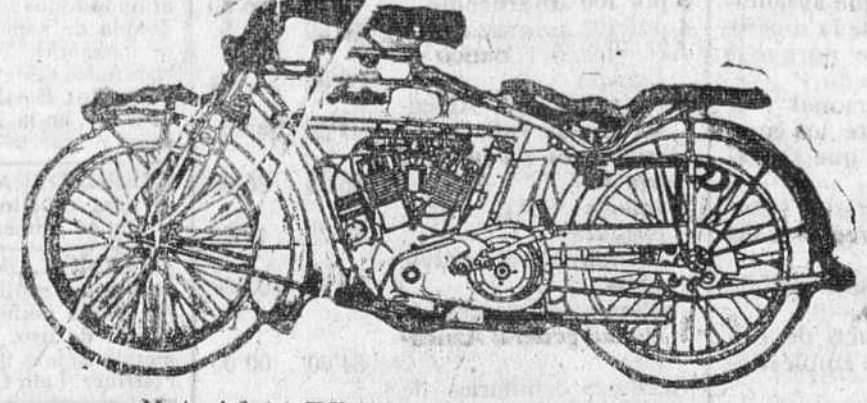

Preciosos modelos para carrera, turismo y paseo, de caballero y niños de ambos sexos.

Motocicleta INDIAN.—La mejor del mundo.  
Modelos de uno y dos cilindros, de 3 y 1/2, 4, 5 y 7 HP y de tipo Blends Special, con arranque, alumbrado y klaxon eléctrico, contador kilométrico e indicador de velocidad.

Alquiler de automóviles a precios convencionales

STOCK MICHELAN  
Vulcanización de neumáticos  
Taller de reparaciones  
CARGA DE ACUMULADORES  
ESMALTAJE A FUEGO  
PIEZAS DE RICACERIO  
Inmenso surtido en toda clase de accesorios  
GASOLINAS ACEITES GRASAS, ETC

**CLINICA DENTAL**

**D. EUSEBIO MORANCHEL**  
Espolón, 2 y 4  
Regente: D. GABRIEL SALA, dentista  
Especialista en las enfermedades de la boca. Dentaduras montadas en caucho y oro. Puentes sistema americano. Dientes de espiga, coronas (mueles) y dientes de oro de 75 pesetas.  
Dentaduras completas desde 500 a 1.500 pesetas, garantizadas por tres años.

EN TODAS LAS POBLACIONES SE HA IMPUESTO EL USO DEL **LICOR del DOLO** POR RECONOCERLO SUS CONSISTENTES CONSUMIDORES COMO EL MEJOR ANTIDOLOR Y MAS PODEROSO ANTISEPTICO

**MEJORA SIGLO DE EXITOS CIENTES ES SU MAYOR ELOGIO**

**Casa de Saldos**

ALMIRANTE BONIFAZ, 15

Todo el que quiera aprovecharse, llegó el momento

- Colchas piqué tamaño grande, a 6'75 pesetas una.  
Cortes de colchón, cuti satinado, a 8'90.  
Refajos, punto, a 1'25 y 1'75.  
Cortes de traje para caballero, impermeable, a 11.  
Toallas felpa, a 0'60.  
Ligas, a 0'50.  
Calcetines seda, reforzados, a 1'75 y 2'25.  
Camisas caballero, batista y francés, a 4'50 y 4'90.  
Sábanas, tamaño grande, a 4'75.  
Camisetas caballero, gamuza y cheviot, a 1'75.  
Corsés faja, garantizados, a 4'50.  
Idem seda y sedalina, a 8 y 10.  
Trapos cocina, semi unión, a 0'45.  
Delantales cocina, semi unión, a 1'25.  
Bufandas pirineo, grandisimas, a 1'75 y 2'25.  
Paños higiénicos (estuche media docena), a 2'90.  
Hay muchos artículos más, imposible de detallarse, a precios increíbles.

Almirante Bonifaz, 15. **CASA DE SILDOS**

**La Gran Bretaña**

Camas y muebles de todas clases y precios

... Calle de Vitoria, 14, Burgos ...



**Llaman** la atención los juegos de dormitorios y comedores que acaba de poner a la venta este establecimiento.  
Son muy elegantes, muy sólidos y sumamente **ECONÓMICOS**  
**Más de 60** modelos de camas de hierro y madera, de gran fantasía.  
**... Precios baratísimos :: Géneros de absoluta confianza ...**  
Visite la casa para convencerse

**- Compañía del Pacífico -**

**VAPORES CORREOS INGLESES DE DOS Y TRES HELICES**

Servicio del Canal de Panamá  
Salidas mensuales de Santander para Habana, Colón, Panamá y puertos de Perú y Chile.  
El día 26 de Agosto, el magnífico vapor

**ORCOMA**  
Admite carga y pasajeros de primera, segunda y tercera clase.  
Precio para Habana: en 1.ª clase, 1.594'50 pesetas, incluidos los impuestos.  
» » » » en 2.ª clase, 959'50 » » » » »  
» » » » en 3.ª clase, 539'50 » » » » »

Las siguientes salidas las efectuarán: Día 23 de Septiembre, vapor ORITA; día 28 de Octubre, vapor OROYA.

Rebajas a familias, sacerdotes, compañías de teatro y en billetes de ida y vuelta.  
Estos magníficos vapores, de gran porte y comodidad, para mayor atracción del pasaje hispano-americano, han sido dotados, para los servicios de primera, segunda y tercera clase, de camareros y cocineros españoles, que servirán las comidas al estilo español.  
Los pasajeros de tercera clase van alojados en camarotes de dos, cuatro y seis personas, con cuarto de baño, comedores amplios y ventilados y espaciosas cubiertas de paseo.  
Para toda clase de informes dirigirse a sus agentes en Santander:

Hijos de Basterrechea, Paseo de Pereda, 6.—Teléfono 41

Gran pescadería y Ultramarinos finos  
**Gran fábrica de gaseosas y agua de seltz**  
DE ISIDRO DE DIEGO TARDAJOS (BURGOS)

Verificado el análisis químico y bacteriológico de estas aguas por el Laboratorio de Higiene Municipal, de esta capital, han sido calificadas de buenas condiciones de potabilidad.  
PIDANSE PROSPECTOS

**Fábrica de libros rayados**  
(MOVIDA POR ELECTRO-MOTOR)

Mayores / Diarios / Copiadores / Actas  
Encuadernaciones / Fábrica de cajas de cartón  
Enrique Martínez :: Lain-Calvo, 12, Burgos

**PANERÍA**  
Gran liquidación de todas las existencias de verano, por fin de temporada

Cortes de trajes desde 20 pesetas. Magníficas gabardinas, sargas y vicuña con rebajas grandísimas.  
Cortes de pantalón desde 15 pesetas.  
Géneros de uniformes del Ejército y Guardia civil. G.ªeros para trajes de res. Todo con un tanto por ciento enorme de economía.  
Visítate esta casa, que liquida todo lo que sean géneros de verano por mitad de su precio.

**¡Solo por 15 días!**  
Plaza Mayor, 22, y Mercado, 1

**Aguas y Bañero de Cestona**  
(SOCIEDAD ANÓNIMA)

**Aguas minero-medicinales, únicas indicadas con éxito maravilloso para las enfermedades del hígado, intestinos, estreñimiento, neurastenia, artrismo, estómago, bazo, etc., etc.**  
El Carlsbad de España  
Explotadas desde el año 1784 y declaradas de utilidad pública en 1790  
De venta en todas las farmacias y droguerías  
Temporada oficial de 15 de Junio al 30 de Septiembre  
HOTEL DEL BAÑERIO  
Cuatro pertenecientes a la Sociedad Propietaria del Bañero. Instalados con los últimos adelantos de confort e higiene. Espaciosas habitaciones para 500 huéspedes.  
Restaurants.—Ascensores.—Salones.—Sala de lectura, etc., etc.  
IPINERARIOS  
Para viajeros procedentes de la línea del Norte: estación de Zumárraga, a 27 kilómetros, 45 minutos de recorrido.  
Para la línea de los Vascongados, de Bilbao a San Sebastián: estación de Arrosa, a 7 kilómetros, 12 minutos de recorrido.  
Hay servicio regular de automóviles en ambas estaciones, durante la temporada oficial.  
Pídanse noticias directamente a las oficinas de Cestona (Guipúzcoa)

**Sanatorio quirúrgico del Doctor Madraro**  
SANTANDER

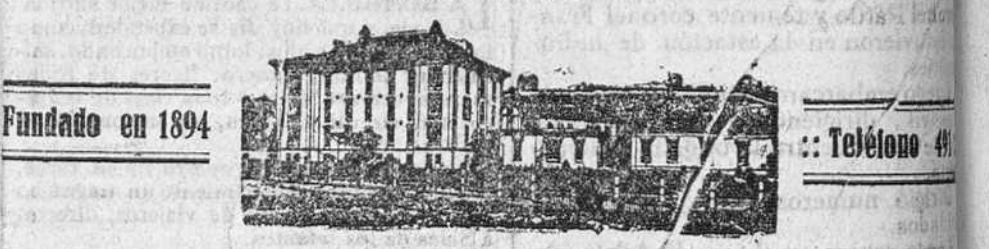

En este Instituto se trata todo género de afecciones de CIRUGIA.  
Su numerosa estadística garantiza sus resultados.  
Para que todas las clases sociales puedan disfrutar de los beneficios de la Clínica, se hallan establecidas tres categorías.  
En las dos primeras clases puede el enfermo estar acompañado de un familiar o de su familia o algún sirviente.  
Las consultas por escrito se dirigirán al director, y para otros detalles al gerente **D. LUIS POLO Y ESPAÑOL**.

**Bañero de Valdelateja**

Aguas bicarbonatadas, sulfuro-azoadas, fermales  
Están indicadas y dan excelente resultado en el REUMATISMO en todas sus formas, hiperclorhidria, heridas, luxaciones, etc., etc.  
Servicio de automóvil desde Burgos, que sale a las ocho de la calle de Vitoria, número 2, y llega al establecimiento a las diez.

**Servicios de la Compañía Transatlántica**

**Línea de Cuba a Méjico**  
Servicio mensual saliendo de Bilbao el 17, de Santander el 19, de Gijón el 20 y de Cádiz el 21, para Habana y Veracruz. Salidas de Veracruz el 16 y de Habana el 20 y 21 de cada mes, para Coruña, Gijón y Santander.  
**Línea de Buenos Aires**  
Servicio mensual saliendo de Barcelona el 4, de Málaga el 5 y de Cádiz el 7, para Santos Aires el día 2 y de Monte video el 3.  
**Línea de New York, Cuba-Méjico**  
Servicio mensual saliendo de Barcelona el 25, de Valencia el 26, de Málaga el 27 y de Cádiz el 30, para New-York, Habana y Veracruz. Regreso de Veracruz el 27 y de Habana el 30 de cada mes, con escala en New-York.

**Línea de Venezuela-Colombia**  
Servicio mensual saliendo de Barcelona el 10, el 11 de Valencia, el 13 de Málaga, el 15 de Cádiz y para Las Palmas, Santa Cruz de Tenerife, Santa Cruz de la Palma, Puerto Rico y Habana. Salida de Colón el 12 para Sabanailla, Curaçao, Puerto Rico, Guayra, Puerto Rico, Canarias, Cádiz y Barcelona.  
Además de los indicados servicios, la Compañía Transatlántica tiene establecidos especiales de los puertos del Mediterráneo a New-York, puertos Cantábrico a New-York, línea de Barcelona a Filipinas, cuyas salidas se anunciarán oportunamente en el momento.  
Estos vapores admiten carga en las condiciones más favorables y pasajeros, a quienes la Compañía da alojamiento muy cómodo y trato esmerado, como ha acreditado en su pasado servicio. Todos los vapores tienen telegrafía sin hilos.  
Para informes sobre pasaje de cámara y carga, dirigirse al agente de la Compañía en Burgos

Julian Ruiz.—Puebla, 20, 2.ª, derecha

**La Madrileña**

Fábrica-Destilería de Aguardientes, Licores, Jarabes, Vermouth y Escarabajos.  
Grandes especialidades: Anís Mil Pesetas y Anís del Exp. (oro)  
**Felix F. Ferras, Fernández de los Ríos, 10, Madrid**  
Esencia para la fabricación de riquísimo vinagre