

Compañía del Pacífico

LINEA DE CUBA

Próximas salidas del puerto de Santander para la Habana
 24 Enero.—Vapor OROYA.
 7 Enero.—Vapor ORIANA.
 21 Febrero.—Vapor ORCOMA.

siguiendo vía CANAL DE PANAMA a Cristobal (Colón), Balboa (Panamá), Callao, Mo-
 lledo, Arica, Iquique, Antofagasta, Valparaíso y otros puertos de Perú y Chile, admitiendo
 carga y pasajeros de primera, segunda y tercera clase.
 Precio de pasaje a La Habana, incluido impuesto:

	OROYA	ORCOMA	ORIANA
Primera clase. Pesetas	1.600	1.600	1.400
Segunda >	1.055	1.055	985
Tercera >	549'50	539'50	539'50

PASAJEROS DE CAMARA.—Para servicio de los españoles, estos buques llevan
 camareros y cocineros españoles, encargados de hacer platos al estilo del país.
 Se hacen rebajas a familias, sacerdotes, compañías de teatro, etc., y en billetes de ida
 y vuelta.

PASAJEROS DE TERCERA CLASE.—Son alojados en higiénicos y ventilados cama-
 rones de dos, cuatro, seis y ocho literas (estos últimos reservados para familias numerosas),
 y las comidas, de variado menú, son servidas por camareros en amplios comedores y con-
 dimentadas por cocineros españoles. Disponen de baño, salón de fumar, etc., y espaciosas
 cubiertas de paseo.

PRECIO DE PASAJE.—Para puertos de Panamá, Perú, Chile y América Central, soli-
 citase de los agentes en Santander

Hijos de Basterrechea, Paseo de Pereda, 9.—Teléfono 41

Telegramas y telefonemas: BASTERRECHEA.

Holland America Line de Rotterdam

Servicio regular de vapores de pasaje desde los puertos del Mar del Norte de España a
 los de Cuba-México

Próximas salidas para la Habana, Veracruz y Tampico, admitiendo pasajeros de primera
 segunda económica y tercera clase:

	19 Enero.	9 Febrero
Bilbao . . .	19 Enero.	9 Febrero
Santander . . .	20 >	Santander . . . 10 >
Gijón . . . 21 >	EDAM . . . 11 >	Gijón . . . 11 >
Coruña . . . 22 >	Coruña . . . 12 >	Coruña . . . 12 >
Vigo . . . 23 >	Vigo . . . 13 >	Vigo . . . 13 >

Prección del pasaje en tercera clase: Habana, 539'50 pesetas; Veracruz-Tampico, 582'75,
 incluido los impuestos.

NOTA.—Todos los señores pasajeros de 3.ª clase son alojados en camarotes de dos
 cuatro y seis literas, completamente independientes.

Para toda clase de informes dirigirse a los agentes señores D. Francisco García, en San-
 tander; Pérez Ullivarri e hijos, en Bilbao; López y Sánchez, en Coruña; D. Joaquín Dávila
 y Compañía, en Vigo, y Vidua e hijos de Antonio López de Haro, en Gijón.

Compañía Marítima y Francesa

Línea Brasil - Uruguay - Argentina

Servicio quincenal con salidas fijas y sin transbordo desde el puerto de BILBAO
 para RIO DE JANEIRO, MONTEVIDEO, y BUENOS AIRES.

PROXIMAS SALIDAS:

Día 11 de Enero, HOEDIC. Día 8 de Febrero, MALTE.
 26 de Enero, CEYLAN. 22 de Febrero, GROIX.

Admitiendo pasajeros de PRIMERA PREFERENTE, TERCERA CON CA-
 MAROTE y TERCERA CLASE.

La clase de PREFERENTE (antigua segunda económica) está situada en el
 centro del barco, satisface el gasto más exigente, siendo todos los camarotes
 EXTERIORES.

Todos los pasajeros de tercera y tercera especial ESTAN SERVIDOS, sin
 excepción, por el personal de a bordo, EN SU COMEDOR CORRESPON-
 DIENTE, siendo la comida a la española.

Línea extra rápida de Burdeos para Río de Janeiro, Santos, Montevideo
 y Buenos Aires

PROXIMAS SALIDAS:

El día 16 de Enero el vapor expés LUTETIA.
 El día 13 de Febrero el vapor correo expés MASSILA.

Admitiendo pasajeros de gran lujo, 1.ª, primera, segunda y segunda inter-
 mediaría.

Línea post al Santander - Habana - Veracruz

El día 22 de Enero el vapor correo ESPAGNE.
 El día 22 de Febrero el vapor correo LAFAYETTE.
 El día 22 de Marzo el vapor correo LAFAYETTE.

Admitiendo pasajeros de lujo, medio lujo, primera, segunda, preferente y
 tercera clase.

Para informes y billetes de pasaje, dirigirse a los agentes de la Compañía
 Félix Iglesias y C.ª, Arenal, 6, Bilbao. Teléfono, 9672

Servicios de la Compañía Transatlántica

Línea de Cuba a Méjico

Servicio mensual saliendo de Bilbao el 17, de Santander el 19, de Gijón el 20 y de Co-
 ruña el 21, para Habana y Veracruz. Salidas de Veracruz el 16 y de Habana el 20 de cada
 mes, para Coruña, Gijón y Santander.

Línea de Buenos Aires

Servicio mensual saliendo de Barcelona el 4, de Málaga el 5, de Cádiz el 7, y de Bilbao
 el último día de cada mes, para Santos Cruz de Tenerife, Montevideo y Buenos Aires; em-
 prendiendo el viaje de regreso desde Buenos Aires el día 2 y de Montevideo el 3.

Línea de New York, Cuba-Méjico

Servicio mensual saliendo de Barcelona el 25, de Valencia el 26, de Málaga el 28 y de
 Cádiz el 30, para New-York, Habana y Veracruz. Regreso de Veracruz el 27 y de Habana el
 28 de cada mes, con escala en New-York.

Línea de Venezuela-Colombia

Servicio mensual saliendo de Barcelona el 10, el 11 de Valencia, el 13 de Málaga y de
 Cádiz el 15 de cada mes para Las Palmas, Santa Cruz de Tenerife, Santa Cruz de la Palma,
 Puerto Rico y Habana. Salida de Colón el 12 para Sabanailla, Curaçao, Puerto Cabello, La
 Guayra, Puerto Rico, Canarias, Cádiz y Barcelona.

Además de los indicados servicios, la Compañía Transatlántica tiene establecidos los
 especiales de los puertos del Mediterráneo a New-York, puertos Cantábrico a New-York y la
 línea de Barcelona a Filipinas, cuyas salidas se anunciarán oportunamente en cada viaje.
 Estos vapores admiten carga en las condiciones más favorables y pasajeros, a quienes
 la Compañía da alojamiento muy cómodo y trato esmerado, como ha acreditado en su dilata-
 do servicio. Todos los vapores tienen telegrafía sin hilos.

Para informes sobre pasaje de cámara y carga, dirigirse al agente de la Compañía
 en Burgo

Julían Ruiz.—Puebla, 2, 1.º, Izquierda

Sanatorio quirúrgico del Doctor Madrazo

SANTANDER

Fundado en 1894



Teléfono 491

En este Instituto se trata todo género de afecciones de CIRUGIA.
 Su numerosa estadística garantiza sus resultados.
 Para que todas las clases sociales puedan disfrutar de los beneficios de esta
 Clínica, se hallan establecidas tres categorías.
 En las dos primeras clases puede el enfermo estar acompañado de un individuo
 de su familia o algún sirviente.
 Las consultas por escrito se dirigirán al director, y para otros detalles a la
 Administración.

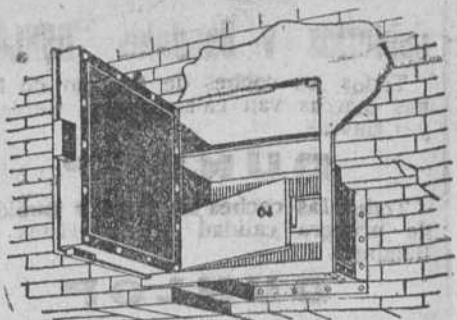

CAJAS REFRACTARIAS

para empotrarlas en la pared. Más seguro y más barato que un arca de caudales.

Juan Frey, Barcelona. Apartado 196

Angel Yleras

Despachos de aduanas y embarques. Almacenes de la casa en la zona marítima.

Wad-Rás, 1, entresuelo.—Teléfono 445. SANTANDER

Los productores de electricidad

Si vuestras turbinas funcionan mal. Si vuestros motores consumen mucho. Si las pérdidas de distribución son grandes.

Si el alumbrado es deficiente. Si la explotación no rinde lo debido DEBEIS hacer estudiar vuestro negocio por un especialista y obtendréis resultados insospechados.

Pedid datos y condiciones a la S. E. de Montajes Industriales, Núñez de Balboa, 16 Madrid.

Informes en Burgo: Calle de Santa Cruz, 32, 1.º, derecha.

SABAÑONES Se curan con Tópico MEY y los ulcerados con ungüento MEY. Precio: una peseta. Depositario: Farmacia de F. Barriocanal, Burgo

¡Alto aquí!

—Muy buenos días, Lucía.
 —Adiós, amiga Isabel.
 ¡Bendito sea este día!
 Que por fin te llego a ver.
 —Dame un abrazo, Lucía.
 —Toma un abrazo, Isabel.
 —¿Qué te trae por este Burgo?
 —Pues chica, te lo diré:
 Sabrás que hacemos morcillas,
 Chorizos que sepan bien,
 Y unas piezas a dobladas
 También queremos tener.
 Por que sabes que a mi Juan
 Le gusta comer muy bien,
 Y no sé dónde dirigirme
 Que sirva barato y bien,
 Arroz, pimienta, pimienta,
 Clavo, orégano y laurel,
 Intestinos de todas clases,
 Lo que hace falta mujer,
 Ya que la vida está cara
 De gastar, gastarlo bien
 Para el arreglo del año,
 ¿No te parece, Isabel?
 —Voy a indicarte una casa
 De un industrial burgalés
 Que tiene cuanto le pidan
 ¡Chica, le tienes que conocer!
 Porque no hay pueblo en España
 Que no le compre a granel.
 —¿Cómo se llama, Lucía?
 —Se llama ¡Agustín! mujer.
 —¡Calla, no me indiques más,
 Me lo dijo tu prima Inés,
 Si quieres género bueno
 A la calle Santander,
 Que allí está Agustín Gil,
 Acreditado industrial
 De este pueblo burgalés.
 —Dame un abrazo, Lucía.
 —Adiós, amiga Isabel.

SANTANDER, NUM. 1

Gran fábrica de libros rayados y calas de cartón

Mayores / Diarios / Copiadores / Actas
 Encuadernaciones sencillas y de lujo

ENRIQUE MARTINEZ

LAIN-CALVO, 12.—BURGOS

Casa Munguía

Plaza Mayor, 42, y Lain-Calvo, 9.—Teléfono número 88.—BURGO

Gran casa de teleros, pañería y confección de caballeros, señores y niñas



Trajecitos niño, a 16, 18, 20 y 25 pesetas.

Capas impermeables, de 10, 12, 15 y 20 pesetas, según tallas

Trajecitos de punto para niños, de lana y algodón, de 8 a 25 ptas



Americanas paño novedad / Rombo, a 45, 50 y 60 pts.

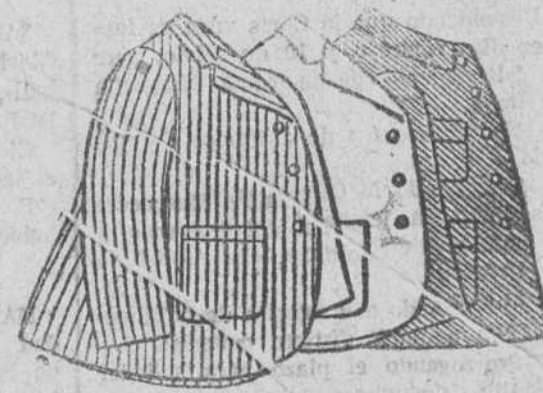

Americanas de paño y paño, a 18, 20, 25 y 30 pesetas

Precio fijo verdad.

Todos los artículos marcados.

Ford

EL AUTOMÓVIL UNIVERSAL

ULTIMOS PRECIOS

Pesetas **4.375** F. A. B. BARCELONA
TURISMO

NUEVOS PRECIOS DE LOS OTROS MODELOS

En vigor desde 3 de Septiembre de 1923

TURISMO	Ptas. 4.750
Con arranque y ruedas desmontables.	
VOITURETTE	> 3.619
VOITURETTE	> 4.020
Con arranque y ruedas desmontables.	
COUPE	> 6.230
SEDAN	> 7.015
SEDAN	> 7.830
Cuatro puertas.	
CHASIS	> 2.980
CHASIS	> 3.350
Con arranque y ruedas desmontables.	
CHASIS CAMION	> 3.980
Con ruedas desmontables. (Neumáticos 6 macizos atrás).	
CHASIS CAMION	> 4.280
Con arranque y ruedas desmontables.	
TRACTOR para la agricultura	> 5.920

Todos estos precios se entienden F. A. B. Barcelona

No pierda un momento en hacer su pedido; hágalo AHORA si quiere asegurarse de una pronta entrega.

AGENCIA OFICIAL:

Garage Moderno

Plaza de Alonso Martínez, 2
 Apartado núm. 28 / Teléfono núm. 108
BURGOS



Talleres de fundición y construcción de maquinaria
 Armentia, Mendi y Corres
 Barrio del Prado (Industrial Alavesa)

TELÉFONO 583
VITORIA

Especialidad en maquinaria para trabajar madera. Máquinas sierras de cinta y circulares. Carros para el aserrado de grandes troncos. Cepilladores. Tupis. Tornos. Barrenos. Aparatos de soldar sierras de cinta. Mordazas. Máquinas de afilar cuchillas, etcétera. Accesorios.

Presupuestos gratis a quien los solicite

¡Agricultores!

Abonado con nitrato de sosa de Chile. Es un abono excelente para todos los cultivos. Se vende en todas las casas que se dediquen al comercio de abonos. Informes y folletos gratis para su aplicación, dirigiéndose al

COMITE DEL NITRATO DE CHILE

Barquillo, 21, Madrid. Apartado 6.

¿Quiere comprar camas y muebles de toda confianza a precios baratísimos?

Visite La Gran Bretaña en Burgo



donde encontrará siempre un inmenso y variado surtido en modelos elegantísimos y de gran fantasía

Siempre las últimas novedades

En camas, mas de 60 modelos distintos

Elegantes juegos de comedores, dormitorios y gabinetes

No se confunda - La Gran Bretaña - Vitoria, 14, Burgo

Almorranas-Varices-Ulceras

Curación radical científica garantizada, sin operación ni pomadas. No se cobra hasta no estar curado. Numerosos testimonios a disposición de todo el mundo.

Clínica: Dr. Illanes, Hortalza, 17, principal, Madrid.
 Teléfono 15 86, M.