Diario de Burgos

Año XL. Núm. 12.057.—Burgos § Apartado 46. Oficinas: Vitoria, 16, bajo. Teléfono 165 § Lunes 27 de Octubre de 1930

Impresiones y comentarios

La locura de la velocidad

Viene obligada la prensa diaria a dedicar en todas sus ediciones importante espacio a los accidentes de la circulación.

En las grandes ciudades, en las poblaciones secundarias, hasta en las más apartadas aldeas si por ellas cruza una carretera, se suceden con trágica frecuencia los accidentes automovilísticos.

Cuando no es en un paso a nivel, es en una curva acentuada o en una recta donde ocurre el fatal accidente.

Las estadísticas de muertes por accidente de automóvil, acusan una desoladora progresión en todo el mundo.

Los diarios franceses, ha pocos días, comentaban con verdadero horror, que en tres días, los accidentes de la circulación habían causado en Francia, 36 muertes.

La prensa norteamericana, no menos horrorizada, asegura que en todo el país, por accidentes del automóvil, el número total de muertos, sobrepasará de la cifra de 30.000.

Y en España, ¿qué ocurre en España? lo mismo, exactamente lo mismo que ocurre en los demás países.

El vértigo de la velocidad, la locura de la velocidad, se ha apoderado también de los españoles.

Ante la cinta grisácea de la carretera alquitranada, el hombre que empuña un volante pierde por completo la voluntad, se olvida de todo, no teme a la muerte, antes bien la desafía, desaparecjendo de su psiquis todos los sentimientos aun los más buenos y humanitarios y se lanza a una velocidad vertiginosa, devorando kilómetros, no respetando nada y acuciado por el vertigo de la velocidad, esta total locura, procura dejar tras de sí a todos los coches que halla en su camino. Corre desaforadamente, vuela... hasta que ocurre el fatal accidente: una piedra, el reventón de un neumático, un falso viraje, el tren que se cruza arrollador en el paso a nivel, el choque contra un árbol, el topetazo con otro auto...

Resultado: el coche destrozado, tumbado en la cuneta o en el fondo de un terraplén; unos heridos, casi siempre algún muerto. Nueva cifra para la aterradora estadística de las tragedias de la circulación.

Esta locura de la velocidad es incomprensible. El hombre del siglo XX que se forjó repugnando del romanticismo ochocentista, que se siente materialista y presume de ponderación, no puede perder la serenidad ni aventurar su vida por el improductivo afán de recorrer unos kilómetros en un espacio ilógico de tiempo.

Es doloroso y vengonzoso a la vez, porque es la claudicación de la voluntad serena y ecuánime que ha de regir todos nuestros actos.

F. DE SOREL

TEATROS

PRINCIPAL

Despedida de la compañía de zarzuela

Con el estreno «¡Es mucha Cirila!» comedia lírica de costumbres populares, del maestro Rosillo y la popular zarzuela «Las Bribonas» del maestro burgalés Rafael Calleja, terminó la temporada, la compañía de Rafaela Haro.

Ha constituído un éxito su actuación, más que por sus triunfos personales por la clase de obras elegidas, todas ellas antiguas, pero llenas de un sabor popular que el tiempo no ha logrado hacer olvidadizo.

A más de las obras que el otro día reseñábamos, el sábado pusieron en escena «El pobre Valbuena» y el «Húsar de la guardia».

Dos obras que, en su tiempo, se hicieron centenarias en los carteles.

Se aplaudieron calurosamente las dos. Por cierto que en la segunda, cuando la orquesta ejecuta el himno nacional de un país vecino, el público aplaudió de manera desacostumbrada.

En los primeros momentos se desconcertaron un poco los cómicos y hasta hubo músico que creyó ingenuamente que los aplausos se dirigían a ellos.

Al poco tiempo de iniciarse, cómicos y músicos comprendieron con claridad, que no eran para ellos las palmas.

Para quienquieran que fueran, es lo cierto que se aplaudió con un calor extraordinario y a decir verdad, hace tiempo que no oíamos una ovación tan ruidosa y tan prolongada.

El próximo viernes día 31 debutará una compañía de comedia que hará la clásica temporada de tenorios.

Cámara Oficial de Comercio e Industria

A las tres y media de la tarde, tendrá lugar mañana martes, en los almacenes de pequeña velocidad de la estación del Norte de esta ciudad, la venta en pública subasta de siete expediciones cuya naturaleza, peso y demás circunstancias podrán conocer cuantos electores, comerciantes e industriales, lo deseen, en las oficinas de esta Cámara, San Carlos, 1.

EN SAN LESMES

Las Fiestas del Rosario

Este año han tenido mayor esplendor las fiestas celebradas por la Cofradía de Nuestra Señora del Rosario, establecida en la iglesia de San Lesmes.

Durante todo el mes han tenido lugar actos religiosos, y desde el día 18 se celebró una solemne novena, predicando con gran elocuencia el capellán del regimiento de Lanceros de Borbón, don Juan Antonio Martín.

Ayer, para terminación, se celebró a las once una misa solemne, y por la tarde, después del ejercicio se organizó la procesión que, a la solemnidad de años anteriores, unía la de figurar en ella por vez primera la magnífica carroza adquirida por suscripción popular.

La carroza es grandiosa, y tiene tres figuras, la de Nuestra Señora del Rosario, Santo Domingo de Guzmán y un ángel que va en la parte delantera de la misma.

El paso de la procesión por las calles del trayecto fué presenciada por numeroso público que hizo grandes elogios de la carroza, que está construída en Burgos por los conocidos industriales don Valeriano Martínez y don Mariano Vélez.

A la procesión concurrió una comisión del Excmo. Ayuntamiento.

Agradecimiento

Un año hace, que desde estas mismas columnas os dirigía yo un ferviente ruego a todos los hidalgos hijos de la Muy Noble y Muy Más Leal Cabeza de Castilla, y abrigué siempre la confianza absoluta de que vuestra hidalguía, vuestra fe, vuestra devoción a la Santísima Virgen del Rosario garantizaban, como ha sucedido con el auxilio del Cielo, la realización de mi deseo.

La Virgen Santísima del Rosario ha salido procesionalmente a bendecirnos en su nueva artística carroza. ¡Bendito sea Dios y su Santísima Madre!

Cúmpleme hoy testimonjar mi gratitud a todos los que han cooperado a la realización de la obra, bendecir a toda la ciudad con sus dignas autoridades, bendecir a la Prensa local, puesta desde el principio al servicio de la Comisión organizadora, bendecir a todos los cofrades, que con tanto gusto se han desvelado por honrar a su Madre y Reina, bendecir, de manera especialísima, a su prior que, incansable propagandista del Rosario, no ha perdonado ni medio ni trabajo durante todo el año hasta ver coronada la obra, bendecirnos a todos y hacer que se acreciente entre nosotros la devoción del Rosario que nos legaron nuestros mayores como devoción salvadora.

Así lo desea vuestro hermano en la Virgen Santísima, Juan Antonio Martín.

La revolución del Brasil.--El tiroteo contra el "Baden".--Lo ocurrido.--Las víctimas

BERLIN.—Mientras en los Centros oficiales y en general, los demás medios rehuyen declaraciones, excepto lamentando el sensible incidente ocurrido con el tiroteo contra el «Baden» en Río Janeiro, la mayoría de los periódicos se ocupa del asunto en igual sentido de lamentación más que de protesta.

En esto son excepción algunos periódicos nacionalistas, que reclaman pidiendo que el Gobierno alemán exija plena satisfacción. Según comunicación del ministro alemán en Río Janeiro, á bordo del «Baden» hubo 20 muertos y 35 heridos.

El diario «Local Anzeiger» siente lo lo ocurrido al vapor «Baden» señalando que el capitán del barco no tenía deber de disponer de un permiso escrito para salir del puerto, sino que era su obligación, en tales circunstancias, salir cuanto antes.

Algún periódico nacionalista opina que el bombardeo del vapor «Baden» constituye «una violación del derecho internacional».

BERLIN. — Según noticias recibidas aquí, el incidente del buque alemán «Baden», de la Compañía Hamburguesa Amerika Linje, ocurrió del siguiente modo:

El buque hizo su escala regular en Riojaneiro; pero en vista de la agitación revolucionaria levó anclas sin llenar todos los requisitos legales. El fuerte de Copacabana, para llamarle la atención, trató de disparar al aire; pero la granada dió en el buque, matando a 20 e hiriendo a 35 pasajeros, la mayoría de los cuales la constituían emigrantes españoles. El «Baden» volvió al puerto de Riojaneiro.

El Gobierno del Brasil hace recaer la responsabilidad del hecho sobre el capitán del buque.

RIO JANEIRO.—Entre las víctimas españolas del vapor «Baden», bombardeado, figuran Pilar Toribio, de 45 años; Encarnación Barredo Fernández, de 27; María de los Remedios Cortina, de 26; José Antonio Fernández Goya, de 20, y otros.

Los funerales han tenido lugar esta tarde, no asistiendo al entierro los familiares de las víctimas porque se les ha prohibido desembarcar.

A última hora se indica, de modo oficial, que los muertos en el bombardeo del «Baden» son 18, de nacionalidad española, emigrantes mujeres y niños, y cuatro alemanes de la tripulación. Cinco de los 35 heridos de a bordo han fallecido, y, por tanto, el número de muertos asciende a 27.

DIPUTACION PROVINCIAL

SESION EXTRAORDINARIA

La capacidad financiera de la Diputación de la Dictadura.--En un solo cálculo se confundieron en más de cuarenta millones

Tan solo dos asuntos figuraban en la convocatoria de la sesión celebrada el sábado por la tarde.

El primero se refería a una citación de la Junta de la Mancomunidad de Diputaciones para celebrar una reunión en Madrid el próximo día 27 y el segundo dar cuenta de un oficio de la Dirección general de ferrocarriles, referente a las ofertas hechas por esta Diputación para las expropiaciones de terrenos destinados a la construcción del ferrocarril directo Madrid-Burgos.

Presidió la sesión el señor Aparicio, asistiendo los diputados señores Merino, Oyuelos, Dato, Escudero, Del Val y Puente.

Empezó la sesión con una sorpresa. La de comenzar solamente diez minutos después de la hora anunciada.

Al dar cuenta del primer asunto, se entabla una pequeña discusión al tratar de elegir el diputado que represente a la Corporación en la sesión que el lunes celebrará en Madrid la Mancomunidad de Diputaciones.

El presidente propone que vaya el señor Oyuelos, pero éste aduce razones de delicadeza, entendiendo que debe asistir el señor Aparicio.

Al parecer, tampoco quiere asistir el presidente.

Cree firmemente que no puede romperse la Mancomunidad, añadiendo humildemente que, si se plantease algún debate quizá no sepa interpretar el sentir de la Corporación.

El señor Rios, secretario de la Diputación, interviene también en la discusión, calmando las timideces del señor Aparicio, diciéndole que sobre este asunto recayó un acuerdo definitivo en el último Pleno que será el único a defender en la Mancomunidad.

El señor Del Val, aclara el concepto diciendo que si surgiera algún asunto, no hay más que inclinarse por lo que aprueben los demás.

Total; que a la Mancomunidad asistirá el señor Aparicio, representando a la Corporación.

Y vamos con la segunda sorpresa. Se refiere al segundo asunto de la convocatoria.

De él tan sólo hemos tomado la parte esencial, porque el secretario dá lectura a los documentos a una velocidad que pudiera servir como ejercicio para plazas de taquígrafos del Congreso y hoy por hóy es la única fuente de información de que dispone DIARIO DE BURGOS.

El asunto es como sigue:

Cuando se tomó en serjo la construcción del ferrocarril directo Madrid-Burgos, las Diputaciones interesadas en el trazado, hicieron varias concesiones, atendiendo a sus disponibilidades ecconómicas.

La Diputación de Burgos de aquellos tiempos de la Dictadura, no se quedó corta.

Nombró de su seno una comisión compuesta por los señores Torre Villar, Barón y Gaitero. Hicieron estos señores un estudio detallado de la cuestión, a juzgar por las dimensiones del informe presentado, y después de luminosos cálculos, que pusieron de manifiesto su competencia financiera, apreciaron el valor de los terrenos que era necesario expropiar, en veinticinco millones, y el de los caminos de acceso a las futuras estaciones, en diez y ocho.

Total, cuarenta y tres millones de pesetas que la Diputación de la Dictadura se ofreció a pagar sin consultar a los pueblos interesados.

Luego vinieron los ofrecimientos de los municipios.

Cada uno midió sus disponibilidades, como es lo prudente, y ofrecieron lo que buenamente pudieron.

Por cierto que el Ayuntamiento de Burgos, fué también el de los más generosos.

El informe suscrito por los diputados citados llegaba incluso a proponer que todas las disponibilidades y reservas de la Diputación se empleasen para suscribirlas a la deuda ferroviaria.

Cuando la Dirección de ferrocarriles se ha dirigido a la Corporación recordándole sus ofrecimientos, aprecia el valor de las expropiaciones y otras atenciones, en un millón y medio de pesetas, resultando que los diputados de la Dictadura, poco versados al parecer en cuestiones de números, sufrieron una pequeña equivocación, que traducida en números, arroja una cifra de cuarenta y un millones y medio de pesetas.

El señor Puente, echó una mano a tan desaprensivos señores y quiso sacarles a flote, pero nada. Por mucha defensa que de éllos se haga siempre aparecerá una equivocación de más de cuarenta millones de pesetas.

Como de este pintoresco asunto existen muy pocos documentos ya que la Dictadura todo lo hacía a la buena de Dios, se nombró una comisión, compuesta de los señores Del Val, Escudero y Oyuelos, que se encargarán, con toda urgencia, de las gestiones necesarias cerca de los Ayuntamientos interesados y asesorados por los técnicos, emitir el oportuno dictámen.

Por último se acordó convocar al Pleno, que será en definitiva quien resolverá este asunto, y se levantó la sesión a las seis de la tarde.

Burgos hace 30 años

Del DIARIO DE BURGOS correspondiente al viernes 26 de Octubre de 1900

Nuestro querido amigo el reputado compositor señor Quesada, está terminando un precioso pasodoble titulado «Dominguín», que acompañará al libro que acerca del infortunado diestro publicará en breve el señor Borrás.

—Un jornalero llamado León Abad fué cogido ayer tarde por una cuba al tratar de cargarla en un carro, causándole varias lesiones de consideración en una mano.

—Un vecino de Burgos ha denunciado a la inspección de Bilbao, que al regresar desde Haro, a donde fué a vendimiar, se encontró conque su mujer había desaparecido del domicilio conyugal con todos los ahorros del matrimonio y dejándole hasta sin lo necesario para el sustento, sospechando que se halla en Bilbao.

Se han dado las órdenes para la busca y captura de la fugada.

—Del 1 al 4 del próximo Noviembre se celebrará en Lerma la acreditada y renombrada feria titulada de Los Santos, en la que se hacen muchas transacciones de toda clase de ganado asnal, mular, caballar y de cerda.

—Mañana, a las ocho, contraerán matrimonio en San Lesmes don Francisco Antón Aranzana, y doña Amalia Ortúñez, y a las siete, en San CSosme. D. Aurelio Gutiérrez Vallejo, y doña Raimunda Pinilla Cámara.

COMUNICACIONES

Telégrafos

Destinos

El oficial tercero del Centro provincial de Burgos. don José Luis Villalaín y López de Arce, cesa en el cargo de suplente de dicho Centro.

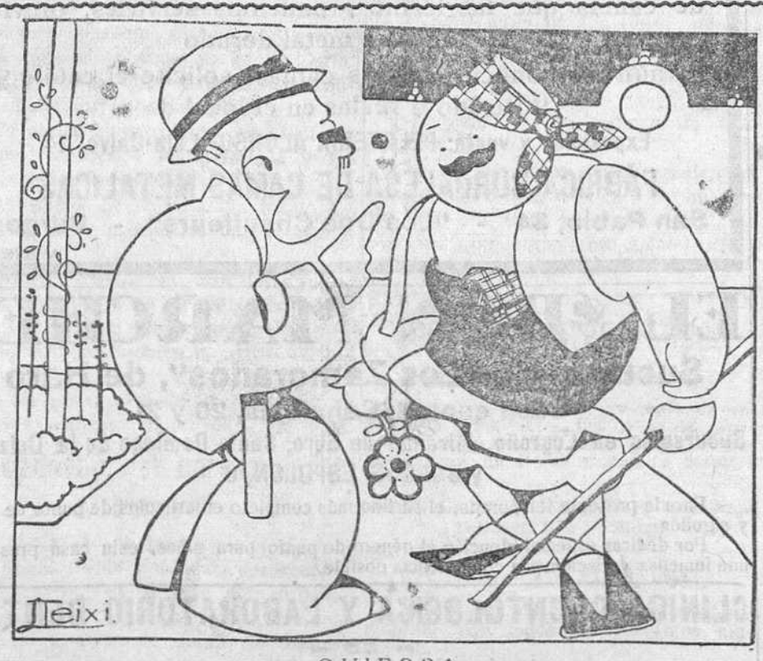

QUIEBRA

—Pues verás aprovechando un descuido del padre de Maruja le pedí a la chica un beso.

—¡Atiza! ¿Y diste «el golpe»?

—No, el golpe me lo dió a mi el padre.

Ayuntamiento

Sesión extraordinaria del Pleno

El señor alcalde-presidente en uso de las facultades que le concede el caso 1.º del artículo 128 del Estatuto municipal en su caso primero ha dispuesto se convoque a todos los señores concejales para que concurran el día 28, del actual, a las 18,30 horas a la Sala Capitular de la Casa Consistorial a fin de celebrar sesión extraordinaria de Ayuntamiento Pleno con sujeción al siguiente

Orden del día

Aprobación del acta de la celebrada el día 26 de Agosto último.

DICTAMENES DE LA COMISION PERMANENTE

Sección de Arbitrios.—Sobre nombramiento de don Félix Nebreda para ocupar la vacante de cabo de arbitrios.

Sección de Beneficencia.—Sometiendo a la aprobación del Pleno las tarifas por las asistencias que practique la Casa de Socorro en accidentes del trabajo.

Sección de Gobierno.—Sobre ascenso del ordenanza del archivo a Criado de Ciudad.

Sección de Hacienda.—En las cuentas correspondientes al ejercicio de 1929.

Sobre aprobación de los siguientes créditos:

De 18.000 pesetas para pago del plano de ensanche de la ciudad conforme al acuerdo de 23 de Mayo pasado y para satisfacer sus honorarios a los arquitectos que formaban el Jurado.

De 2.900 pesetas, para adquisición de una moto-bomba destinada a elevar agua para riego del pozo del Castillo.

De 16.153,81 pesetas, para dotar de agua y alcantarillado la barriada de viviendas construídas en la carretera de Francia por el Patronato de casas militares.

Transferencia de 4.000 pesetas del capítulo 1.º, artículo 6.º del presupuesto al capítulo 7.º, artículo tercero y al 8.º arrtículo 1.º para obras y reparaciones en los cementerios y adquisición de material para la Casa de Socorro.

Sobre establecimiento de un concierto con la Entidad Local Menor de Villayuda para el próximo ejercicio.

En las jubilaciones de don Bartolomé Galiana, interventor de Arbitrios y don Antonio Villalaín, practicante del Hospital de San Juan.

PRESUPUESTO EXTRAORDINARIO DEL ACTUAL EJERCICIO

Sección de Paseos, Caminos y Campos.—En la cesión a la Sociedad «Golf de Burgos» del terreno denominado «La Loma» para la práctica de este sport.

Idem a la Cooperativa de Casas Baratas «La Fraternidad» del terreno comprendido entre sus edificaciones y el camino de subida al Castillo.

Sección de Salubridad y Policía Urbana.—Presentando a la aprobación del Ayuntamiento el Reglamento para servicio y suministro de agua a los particulares.

Liquidación de la Vasco Castellana

Para el día 10 de Noviembre está convocada una Junta general extraordinaria de acreedores de la Vasco-Castellana, en la cual han de tratarse, entre otros asuntos, del reparto de un 4 por 100, con cargo al producto de las ventas de los bienes de Bilbao, entre los copartícipes que a ello tienen derecho.

Federación de Asociaciones de la Prensa del Norte y Noroeste de España

La Directiva de esta Federación de acuerdo con la Asociación de Vitoria en cuya ciudad han de celebrarse las reuniones, ha señalado las fechas del 2 al 7 del próximo mes de Diciembre para la celebración de su segunda Asamblea general.

La Federación lleva satisfechas en el corriente año 15 000 pesetas por subsidios de defunción a familias de compañeros fallecidos en Vigo, La Coruña y Santander.

Constituyen la Federación del Norte y Noroeste, las Asociaciones de Bilbao, Burgos, La Coruña, Logroño, Oviedo, Gijón, Pamplona, Salamanca, Santander, San Sebastián, Valladolid, Vitoria y Vigo.

Instrucción Pública

Creación de escuelas

Publica la «Gaceta» una disposición, creando definitivamente 16 escuelas.

Once son unitarias y cinco mixtas.

De las primeras, cinco pertenecen a niños y seis a niñas.

De las mixtas, cuatro están servidas por maestro y una por maestra.

Corresponden a Burgos dos unitarias de niños. Una a Gamonal de Río Pico y otra a Sopeña del ASyuntamiento de Valle de Mena.

LIEBRES Y GALGOS

Alrededor de las nueve y media de la mañana llegó a los terrenos del coto de Mata el automóvil que conducía a los galgueros e invitados.

Inmediatamente, en plena carretera se sortearon las traíllas, formóse la «mano», púsose al frente de ella el experto galguero Félix Vargas y una vuelta por aquí y otra por allá se descubrieron 14 liebres, de las cuales se mataron cinco y se cogió una viva, a la que después de cantada y «responseada», se la dió suelta pues era muy jovencita para poder resistir la carrera de los perros de turno.

Esto fué lo que dió de sí el segundo día de cacería, en el que hubo de todo, sol, viento, frío y hasta llovizna de vez en cuando.

Hubo un pequeño descanso que se aprovechó para reponer fuerzas y asar en un hermoso carasol unos cuantos kilos de sabrosas chuletas arregladas por el indispensable Benito y servidas con simpática diligencia por Ignacio Palacios y Mariano Rico.

Impresionó Suso unas placas, recordó el veterano e incansable Manrique sus buenos tiempos de cazador y otra vez en marcha... los que podían andar pues las piernas de algunos se resistían y optaron por tomar posiciones en un alto para desde allí presenciar las emocionantes faenas de liebres y perros.

Ya de regreso en la venta, bien entrada la tarde, ocurrió lo que dicen que ocurre siempre: comer en abundancia, criticar las faenas de los galgos, contar sucedidos más o menos exagerados y terminar con una camaradería envidiable y una alegría sanota, que repercutía en un simpático francés y en tres bilbaínos que asistieron a la cacería y que marcharon encantados de compañía tan grata.

Una prueba de lo que estas fiestas cinegéticas van interesando la da el hecho de que ocupando unos altos presenciaron las principales carreras varias señoras de Burgos que llegaron en automóvil, sin temor a las inclemencias del tiempo.

Nosotros quedamos agradecidísimos a las atenciones que nos guardaron los amigos galgueros y prometemos acompañarles otro día en calidad tan solo de turistas.

X.

Para la cuadrilla del «Tarugo» fué ayer un buen día, ya que tuvo la suerte de colgar seis liebres.

A los practicantes

El Colegio Oficial recuerda por el presente aviso, a los compañeros que ejercen en la Provincia y se hallen sin colegiar, que se les concede un plazo riguroso que termina el día 10 de Noviembre próximo, transcurido el cual se procederá contra ellos como intrusos y se les retirará del ejercicio profesional, según dictamina la Real orden de Colegiación Oficial Obligatoria.

LA DIRECTIVA

Notas de la Alcaldía

Multas

Por la Alcaldía han sido multados:

Con 10 pesetas, el conductor de un automóvil por dejarle abandonado en la calle de San Lesmes, y con 5, cada uno un individuo por cantar y dar voces descompasadas por la calle de Lain Calvo, y al conductor de una bicicleta por no llevar luz en la misma y circular con exceso de velocidad.

ECOS DE SOCIEDAD

Han saalido para Madrid, después de pernoctar en el Hotel Norte y Londres, las señoras duquesa de Zaragoza y marquesa de Comillas.

Dichas señoras habían llegado ayer procedentes de Biarritz y San Sebastián, respectivamente.

Diario de Burgos

SE VENDE

EN MADRID: Kiosco de Las Calatravas, ídem de «La Voz», ídem de J. Sánchez Herrera (frente al 57, en la calle de Alcalá).

EN BILBAO: Librería T. Cámara.—Alameda de Mazarredo y Alameda de Urquijo.

EN SANTANDER: Librería de Fernández Hermanos.—Calle Blanca.

EN SAN SEBASTIAN: Romana Samanego.—Garage Garnier.

EN VALLADOLID: Librería Sucesoras de Laurentino de la Justicia.—Plaza Mayor.

EN PALENCIA: En la Librería de Santiago Morrondo.—Mayor Principal.

EN MIRANDA DE EBRO: En las Bibliotecas de la Estación.

EN LAS CABEZAS DE PARTIDO y pueblos importantes de la provincia.

Edición de las ocho de la noche

DEPORTES

EL HOMENAJE A PUENTE

Digno de tan notable jugador resultó el homenaje celebrado ayer, en el Campo Laserna.

Los aficionados verdad, acudieron ayer al Stadium con objeto de rendir homenaje a uno de los mejores jugadores que ha habido en nuestra capital, y demostrarle con su asistencia su agradecimiento por lo bien que ha defendido siempre los colores del Club que representaba, tras los cuales se destacaba el nombre de Burgos.

El tiempo, poco propicio para esta clase de espectáculos, hizo que el público en general no acudiera en el número que era de esperar, pero a pesar de ello, a las cuatro y media de la tarde, el Stadium presentaba un bonito aspecto, destacándose entre la concurrencia gran número de bellas señoritas, que contribuían a dar mayor realce al acto con su presencia.

A las tres y media de la tarde, comenzó el encuentro entre los veteranos y los equipiers que forman «El Cid».

Los once se alinearon en la siguiente forma:

SELECCION BURGALESA

Moreno; Contreras, Castellanos; Briñas (R), Murtra, Castellanos II; Puente, Barriuso, Briñas (A), Victoriano, Silleras.

DEPORTIVO EL CID

Neira; Guadilla, Teodoro; José, Renedo, Bartolomé; Amador, De María, Altamira, Bergasa, Félix.

Desde el primer momento se nota gran cohesión en las fuerzas «cidianas», que aunque con elementos de menos fuste que sus contrarios juegan más compenetrados debido a que están más entrenados que los «veteranos».

De estos destacan por su empuje y juego preciso, Contreras en la defensa, Murtra y Castellanos II en la línea eje y Puente y Barriuso en la delantera.

Los demás hacen cuanto pueden pero se nota en ellos esa pesadez propia de quien desde hace mucho tiempo no ha calzado las botas de futbol y que tenían la decisión de no pisar el «field» de un campo, intención que ha sido interrumpida por el deseo de coadyuvar a la mayor brillantez del acto que se celebra.

A pesar de la poca cohesión de los veteranos, dominan y ponen en peligro la meta contraria, chutando y haciendo intervenir repetidamente a Neira, y sus compañeros de zaga.

El dominio de la Selección, es interrumpido tan sólo por algunas escapadas de «El Cid», que no dan resultado alguno para el marcador, ya que el meta, no llega a intervenir, debido a la eficaz intervención de la defensa.

En un momento en que los veteranos bombardean la meta de sus contrarios, Silleras centra maravillosamente, y Barriuso no desperdicia la jugada, y metiendo la cabeza, envía el balón a la red, marcando el primer goal, que habría de ser el único de tarde.

Esto encoragina a los de «El Cid», que avanzan repetidamente, aunque no logran coronar sus jugadas con otras que les valgan un tanto, y con ello el empate.

Los de la selección se sacuden al cabo de algún tiempo del dominio de que son objeto y termina el primer tiempo con un tanto a cero a favor de los veteranos.

Reanudado el partido, se suceden las jugadas, de las que, a decir verdad, no recordamos ninguna digna de mención especial, a pesar de los buenos deseos de los equipiers de ambos bandos.

Agotado por el esfuerzo realizado en el primer tiempo, ya que hacía mucho no jugaba, se retira del terreno de juego Briñas (R.), quedando la selección con diez jugadores.

Debido a esta falta, y al desentrenamiento de los elementos que componen el equipo de que forma parte Puente, el team se «desinfla», y viene el dominio de «El Cid», que dura toda la segunda parte del partido.

A pesar de ese dominio, los dominadores no aciertan a incrustar el balón ni una vez en la red contraria, y termina el encuentro con el mismo resultado del primer tiempo.

Nuestra impresión con respecto al equipo vencido ya la hemos dado varias veces y por ello no la hemos de repetir, ya que ayer, no hizo ni más ni menos que en anteriores actuaciones.

Con respecto a los veteranos, se notó gran coraje, mucho entusiasmo, pero un desentrenamiento grande, sobre todo de conjunto, ya que aunque algunas de sus individualidades son valiosas no se han entrenado desde hace mucho tiempo juntos, lo cual hace que, como ayer, no liguen las jugadas como pudieran hacerlo en caso contrario.

De todas formas, ayer nos pudimos convencer de que nuestra creencia con respecto al fútbol burgalés no era equivocada: Burgos, puede tener un equipo digno de su nombre. ¿Cuándo y cómo?. El tiempo lo dirá.

En el intermedio, y antes de comenzar la segunda parte del partido, se hizo entrega al homenajeado de un encendedor que le dedica el Club Deportivo en que ahora jugaba y de un tarjetero de piel, que los dueños del Campo le regalaban.

El jugador entregó a sus padres, que se hallaban en la tribuna el obsequio, y el público ovacionó a padres e hijo.

Con baile terminó tan brillante festival, del que el público salió encantado.

Envío

Al modesto jugador Sebastián Puente, que con su entusiasmo y amor al fútbol, ha laborado siempre por Burgos, representado en los Clubs a que ha pertenecido y que al propio tiempo puede ser un espejo en el que se miren todos cuantos aspiren a ser algo en dicho ramo del deporte.

En el día de tu homenaje, te saluda con el mayor afecto

ALVARADO

CLINICA DENTAL ARNAIZ
JESUS ARNAIZ PRIETO, odontólogo
Consulta: de 10 a 1 y de 4 a 6.
San Juan, 63, entresuelo derecha

Especialista
en estómago, intestinos, hígado y su cirugía
DRES. CASTILLA Y ORANEAY
RAYOS X
VITORIA — Teléfono 368
Portal de Alí, número 2. Clínica

Médico dentista
J. DELUVES
Plaza de la Victoria, 19, principal izquierda

CRONICA JUDICIAL

Señalamientos para mañana

Audiencia Territorial

Pleito procedente del juzgado de Laredo, seguido entre doña Beatriz San Emeterio Irjas y don Manuel Martínez Albo y otros sobre disolución de mancomunidad; ponente señor Alvarez Martín; defensor Lic. Gómez; procurador, Pisón; secretaría del Lic. Soto.

Audiencia Provincial

Juicio oral procedente del juzgado de Miranda de Ebro contra Emilio Larrinaga sobre hurto; ponente, señor Pérez de León; defensor, Lic. Fernández; procurador, Villangómez; secretaría del Lic. Soto.

SALON PARISIANA
TELEFONO, 69

Mañana martes, a las siete,
El príncipe estudiante
por Ramón Novarro y Norma Shearc.
Otros estrenos cómicos.
Butaca, 0,60.
Pronto: Lon Chaney, en «El Cerro del Diablo»; «Por la razón y el derecho», de Tim-Mc-Coy, y «El Rey de los Cow-boys», por Pamplinas.

CRONICA MILITAR

Aptos para el ascenso

Se declara con aptitud para el ascenso al oficial tercero de Oficinas Militares, don Pedro Simarro Luna, de la Capitanía general de la sexta región.

Licencia

Se conceden tres meses de prórroga a la licencia que disfruta en el extranjero el teniente de la sexta Comandancia de Intendencia don Jesús Arrese San Pedro.

Premios de efectividad

Se concede la gratificación correspondiente a dos quinquenios y una anualidad al profesor primero de Equitación don Domingo Gómez-Urda Carrillo, de la tercera Comandancia de Sanidad.

Concursos

Una vacante de teniente de Infantería y otra de teniente de Ingenieros, auxiliares de profesor, en la Academia General.

En Capitanía general

Hoy se han presentado:

Don José María de la Torre, teniente coronel de Infantería; don Tomás Manrique Puras, teniente de Infantería; don José del Alcázar Leal, teniente de Intendencia; don Leopoldo Gómez, teniente coronel de Infantería.

Gran stok en el Garage Moderno,
BURGOS

Parroquia de San Cosme y San Damián

Suscripción para la adquisición del paso de la Santa Cena

Don Hipolito Marijuan, cuota única, 10 pesetas; don Conrado Regidor, 5; viuda de Victor Vivar, 100; don José Mata, 5; doña Casilda Ausin, 25; doña Rosario Pérez, 10; doña Ascensión García, 4; don Bernardo Santa Olalla, 25; D. S., 2; don Enrique Gutiérrez, 2; viuda de C. Portugal, 5; don Francisco Lucio, 25; don Benito Diez, 25; don Galo Rodrigo, 5; viuda de M. López, 25; don Nemesio Bermejo, 5; doña Aurea Palacín, 12; doña Antonina González, 12; don Mariano Aguilar, 25; doña Agueda Arroyo, 12; una devota, 3; don Clodoaldo Alvarez, 10; don Francisco Ausín, 1,50; don Hilario Cámara, 25; doña Victorina Martínez, 1; don Julio Palacios, 25; doña Petra Santa María, 2,50; viuda de H. Diez, 5; don Angel Ausín, 5; doña Catalina Fernández, 5; don Manuel Baruque, cuota mensual, 0,50 pesetas; don Luis Salinas, 1; don Eugenio Alonso, 1; don Ramón Sánchez, 1.

Suma anterior 8.564,50.
Suscripción única, 422.
Suscripción mensual, 42.
Pesetas 9.028,50.

Importante traspaso

Establecimiento de Salchichería y carnicería muy acreditado y con buena clientela, fundado el año 1902, se traspasa en Burgos por no poderle atender por dedicarme a otros negocios.

Informes en Valladolid, Manuel Sánchez, Portales de Especería, 1 y 3, (Salchichería). En Burgos, San Lorenzo, 38.

La Mujer en su Casa

Se ha publicado el número de Octubre de la acreditada Revista «La Mujer en su Casa», cuyas secciones de Labores (a mano y a máquina), y la de Mantelerías y juegos de cama vienen profusamente ilustradas con las últimas novedades destacando algunos mantelillos, servicios individuales y almohadones por su novedad.

No olvida «La Mujer en su Casa», que en este mes se renueva el guardarropa con los modelos de Otoño, así dedica a ellos atención preferente publicando los ábrigos y vestidos de mejor gusto para señoras y niños.

Otra sección importante es la de ropa blanca, con 15 modelos y la sección de corte y confección dedicada a dos encantadoras chaquetitas de cama.

Y para que no falte, se ocupa de los Trabajos Artísticos (repujado y pirograbado), Decorado arreglo de la casa; publica un curioso artículo sobre «La sortija y su leyenda», de P. Pascal, la continuación de la novela de G. Martínez Sierra «Pascua Florida», y la acostumbrada Correspondencia.

Con este número de Octubre, las suscriptoras a la 4.ª edición recibirán de labor un precioso mantelillo de servicio individual dibujado, empezado y con los materiales necesarios para terminarlo.

Cerciórese de la importancia y utilidad de «La Mujer en su Casa». Mande hoy mismo una peseta en sellos de correos a Editorial Bailly-Bailliere, Núñez de Balboa, 21 Madrid, y recibirá el número suelto de Octubre, si envia cuatro pesetas lo recibirá con la labor.

Daniel Gutiérrez Sáez
PRACTICANTE
DE LA BENEFICENCIA MUNICIPAL
Cirugía menor, inyecciones, etc., etc.
Huerto del Rey, número 1, 1.º

Guillermo Navarro
DENTISTA
Alumno del doctor Martínez.
RAYOS X
Plaza de Prim, núm. 29.—Burgos.
Cirugía de la boca y dientes :: Tratamientos sin dolor :: Dentaduras artificiales de todas clases :: Puentes fijos y móviles :: Especialidad en trabajos de oro :: Ultimos adelantos :: Composturas en seis horas.
Consulta particular y con Rayos Gx de nueve a doce.
Consultas: de seis a ocho de la tarde. Gratis para obreros, sus honorarios.

PROVINCIA

El DIARIO en Aranda de Duero

El directo Madrid-Burgos

Nuestro olfato periodístico nos ha descubierto una noticia de gran interés para Aranda, compensando los fracasos pasados al intentar saber la noticia que hoy podemos dar a nuestros lectores.

Nos referimos al trozo de ferrocarril que partiendo del «Atrevido», puente sobre el Duero, se dirige hacia el Norte. Eran muchas las discusiones que en esta localidad había respecto a la manera de atravesar el directo la alameda que conduce a la Virgen de las Viñas y en vista de eso, nosotros en nuestro ardiente deseo de complacer al público, tras grandes trabajos, hemos logrado saber la dirección del ferrocarril, por ese sitio y estado en que quedará el hermoso paseo de la Alameda.

El trazado primitivo del ferrocarril hacia a éste pasar por el llano del paseo haciendo una especie de sifón por debajo de la vía, para el tránsito de peatones. Como ésto era molestísimo y había de resultar sucio e incómodo para los transeuntes, el pueblo entero llevando a la cabeza a nuestro alcalde, don Francisco Blay, y a los dignísimos párrocos don Julián Muñoz y don Pablo Martínez, impetró del señor ingeniero de la División de Ferrocarriles encargado de esta sección, don Manuel Llorente, la modificación de los primitivos planos. El resultado de todas estas gestiones no ha podido ser más lisonjero ya que han sido modificados los primitivos planos y en vez de pasar los transeuntes por debajo de la vía, como estaba proyectado pasarán por encima, por un puente que se ha de hacer cuyo coste no es superior al que tendría el paso subterráneo y será más cómodo para los vecinos.

Damos las gracias al señor Llorente por haber accedido a la unánime petición y si fuese posible rogaríamos a dicho señor que el cruce del paseo y la vía sea lo más distante posible del Humilladero, para que la rampa no haga desmerecer a tan valiosa joya de arte.

J. S. J.

Aranda de Duero, 26 Octubre 1930.

Sobre la capitalidad del partido judicial de Sedano

Sr. Director del DIARIO DE BURGOS

Muy señor mío: Con la desilusión que es de suponer en todo ciudadano amante de su patria chica, he leído que los señores diputados aprecian como justas las razones que se aducen en el expediente sobre que sea trasladado el juzgado de Instrucción de Sedano a Soncillo, y se dice que una de las causas es debido a las pocas condiciones que reune el pueblo de Sedano, pero yo, conocedor del terrenó, y amante de mi patria, creo, que con llevar el Juzgado de Instrucción a Soncillo se hace un perjuicio muy grande a todos los modestos habitantes del partido de Sedano; pues entiendo que el Juzgado de Instrucción de un partido, debe estar en el sitio más céntrico de su demarcación, para que sus habitantes tengan la justicia lo más próxima posible, pero llevar el Juzgado de Instrucción a Soncillo, que es el último pueblo de la demarcación no lo veo razonable, pues hay habitante que para acercarse a la Justicia tiene que andar 70 kilómetros de camino; y como en esto a mí corto conocimiento más bien se trata de asuntos particulares que no de la conveniencia de los habitantes del partido, entiendo que por las razones expuestas debe continuar el Juzgado de Instrucción donde está por ser el punto más céntrico de toda la demarcación; ahora es la justicia la que ha de obrar en este asunto con su acertado criterio.

M. FERNANDEZ

Equipos para novias
Lo más moderno
Fernán-González, 19, 3.º

El DIARIO en Covarrubias

Repoblación forestal

Hace unos días hicimos reseña en este DIARIO de un consorcio que este Ayuntamiento celebraba con la Confederación Hidrográfica del Duero, sobre repoblación forestal del Llano de la Tejera y Riberas del río Arlanza.

Hoy podemos asegurar que esas gestiones van por buen camino, pues llevado a cabo un reconocimiento por el ilustre ingeniero agro-forestal, afecto a la Confederación, don José Gómez Redondo, días pasados ha enviado para los trabajos de planimetría a nuestro buen amigo don Tomás García Blanco, ayudante de montes de la Confederación.

Mucho celebraremos que todos los racheles acojan con cariño dicha repoblación, por la riqueza que reportaría a la villa, y lleguen a ver poblados de árboles aquellos terrenos que antiguamente constituían un bosque inmenso y que nuestros antepasados destruyeron sin acordarse del futuro.

Aportemos, racheles, nuestro granito de arena para que se lleve a efecto y cooperemos para su consecución.

La vendimia

Con la animación acostumbrada se ha celebrado la vendimia en este término cosechándose una cuarta parte menos que el año pasado, debido a las enfermedades que se han desarrollado en el viñedo. Dios quiera tengamos otro año más suerte, ya que éste no hemos podido materialmente combatirlo, pero aún podemos ver producir al «churrillo» sus efectos.

De sociedad

Después de pasar una temporada en esta villa, ha regresado a Burgos la distinguida señorita Teresa Sánchez Hortigüela, hija de nuestro buen amigo don José Sánchez Romero, comandante de Caballería. Deseamos a la simpática Tere, pase un feliz invierno.

Llevan unos días entre nosotros don Marcos de Marcos, farmacéutico de Salinas de Añana (Alava) y propietario en esta villa, acompañado de sus bellas hijas y don Mariano Páramo, médico de Burgos y propietario en esta villa, acompañado de su distinguida esposa e hijos.

Se encuentra disfrutando un mes de licencia el teniente coronel del batallón Serrallo, don Leopoldo Gómez de Nicolás, acompañado de su distinguida esposa y familia.

Deseamos que su estancia en esta villa les sea muy grata.

Después de varios años fuera de esta villa, han venido a tomar la residencia fija, don Juan Arnáiz, ex farmacéutico del Royo (Soria), acompañado de su hermana Casilda, de distinguida familia rachela.

También ha fijado su residencia entre nosotros don Nicasio González, con su familia, después de varios años en la Argentina.

Les deseamos a todos muchas prosperidades.

Se encuentra muy mejorada de su dolencia doña Clara de la Iglesia, esposa de nuestro mejor amigo, don Fermín Gallo, veterinario de Bombo de esta villa.

Deseamos quede completamente bien.

BOMBIN

Covarrubias, 24 Octubre de 1930.

Reparaciones y afinaciones
de pianos, órganos, armoniums y pianolas
Trabajos a domicilio y garantizados: por el conocido reparador y afinador Pedro Panella.
Para avisos: UNICAMENTE en Diego Porcelo, 2, 1.º, Burgos, Teléfono 6-9-2 X.

Para cualquier negocio
Se vende en Burgos un edificio que consta de un piso, planta baja, y unos pabellones destinados a cuadras y almacén de carbones, y un corral grande, todo mide mil metros cuadrados, a propósito para una industria. Almacenes o establo de vacas de leche a 500 metros de Burgos, en el Camino de la Plata.
Informes en la Cámara de la Propiedad, ó en la Salchichería de Manuel Sánchez, San Lorenzo, 36.

GRANDES NOVEDADES
INGLESAS Y NACIONALES
PARA ESTA TEMPORADA
SASTRERIA FINA DENIS
DISTINCION
CALIDAD
Y BUENOS PRECIOS
SANTANDER, 3

Riquísimos buñuelos de viento y huesos de santo
en
Confiterías "VIENA"

Gran liquidación por derribo de local
Precios baratísimos
CASA ALARCIA
Plaza Mayor, núm. 9

ACUMULADORES
WILLARD STORACE BATLERY
para automóviles
De venta en Burgos:
INDUSTRIAS ELECTRO-MECANICAS L.da
(Antes Centro de Representaciones)
Vitoria, 14, bajo - Teléfono 415

Los distintos modelos
de camas que fabricamos, podemos servirles, previo encargo, en metal dorado
Si aún no conoce nuestras camas, solicite el catálogo ilustrado o véalas en el local de
Exposición y venta: PELETERIA ALONSO--Lain-Calvo, 24
FÁBRICA BURGALESA DE CAMAS METALICAS
San Pablo, 34 - "Los Dos Chauffeurs" - Burgos
AVANCE

EL "BON MARCHE"
Sucursal de "Los Zamoranos", de Haro
Casa central: Canalejas, 20 y 21
Sucursales en Logroño, Miranda de Ebro, Santo Domingo de la Calzada y BURGOS, ESPOLON, 6
Para la presente temporada, el surtido más completo en artículos de punto de lana y algodón
Por dedicar especial atención al género de punto para niños, esta casa presenta una inmensa variación, sin competencia posible.

CLINICA ODONTOLOGICA Y LABORATORIO DENTAL
— DE —
L. VIVAR IBEAS
CONSULTA: DE NUEVE A DOCE Y DE TRES A SEIS — CALLE DEL ALMIRANTE BONIFAZ, NUM. 11 DUPLICADO

Barriada Militar
Vea usted la Exposición de fotografías
Photo Club.--Burgos

Coronas de flores naturales
Marcos, cruces, ramos
SABADELL, horticultor
Encargos: Avenida de la Isla, kiosco
Hotel Sabadell, Merced, 32.—Teléfono 30

Oposiciones al Magisterio Nacional
1.000 plazas para cada sexo
Preparación sólida y pedagógica
D. JOSE DOÑATE — Profesor Normal de Ciencias
D. JUAN LLARENA — Profesor Normal de Letras
Clases desde el 15 de Noviembre próximo
Matricula e informes: Concepción, 7, o Barrantes, 3

POR TELEGRAFO Y TELEFONO

Servicio de la Agencia Mencheta

El día en Madrid

El premio de la vivienda

Esta mañana, bajo la presidencia del ministro de Trabajo, se ha reunido la Junta de patronato de la Caja de Ahorros Municipal, de Bilbao, para otorgar el premio de la vivienda.

Se concedió a Tomás Rodríguez Dominguez, cooperativista de Castrejana. y a Teodoro Echevarría, de la Unión Begoñesa.

Este padece ceguera absoluta a causa de un accidente de trabajo.

El primero se hallaba incapacitado para ejercer oficio debido a lesiones sufridas en las obras de la barriada en que habitaba.

Falleció hace pocos días, dejando viuda e hijos, que en parte mitigarán su desgracia con la cantidad que ahora se les concede para adquirir en propiedad su vivienda.

Los plazos para el censo electoral

Se ha reunido la ponencia formada por los subsecretarios de la Presidencia, Trabajo y Gobernación con el fin de estudiar los plazos para el censo electoral.

Como el Consejo anunciado para mañana, se ha suspendido hasta el jueves, por haber recaído en su enfermedad el ministro de Fomento, la ponencia estima que podrá estudiar más pausadamente el asunto para emitir dictamen y volverá a reunirse mañana por la mañana.

El presidente

El jefe del Gobierno permaneció toda la mañana en el ministerio del Ejército recibiendo la visita de los generales Borbón y Villa y una comisión del Museo del Traje, formada por los señores Jiménez Asua, Silvela y P. Valdepares.

Los objetos que figuraron en la Exposición de Barcelona

De Barcelona han llegado a Madrid custodiados por la guardia civil los objetos que figuraron en la Exposición internacional, propiedad de la Infanta Isabel, el duque de Alba, la Academia de la Historia, las Ordenes Militares y el señor Diez Amazares.

Han sido entregados en perfecto estado de conservación.

Una nota de Estado

En el ministerio de Estado se ha facilitado una nota oficiosa diciendo que el ministro de España en Rio Janeiro le comunica que el Gobierno provisional del Brasil le ha expresado su sentimiento por lo ocurrido a bordo del vapor «Baden», a la vez que le participa que se hará cargo del entierro de las víctimas ocurridas a bordo y de la curación de los heridos.

El Gobierno de España ha dado órdenes a su ministro para que atienda a nuestros compatriotas, víctimas de la catástrofe, a la vez que le ordena por si existen responsabilidades que formule una eventual reclamación.

PROVINCIAS

Los estudiantes

OVIEDO.—Los estudiantes de primero y segundo curso han anunciado la huelga si el ministro de Instrucción Pública no anula el plan Callejo.

Accidente mortal

OVIEDO.—A José María Blanco, de 24 años, que se hallaba trabajando en las minas de Barruelo le cayó encima un costero, matándole.

Paso del Rey

SEVILLA. — De paso para Cádiz llegó el Rey a la estación de San Bernardo, donde se hallaban las autoridades, comisiones y mucho público.

Una comisión de vecinos de la barriada del Guadalquivir, que están desahuciados rogó a don Alfonso que se interesase por la situación en que que se hallan, promoviendo hacerlo así.

Mitin socialista

HUELVA.—A las diez de la mañana tuvo lugar un mitin socialista organizado por los obreros afectos a la Unión General de Trabajadores.

Hablaron el secretario del Sindicato minero, el director del semanario «Fraternal», el abogado don Antonio Vázquez y los catedráticos del Instituto y de la Escuela Normal don Amós Salvias, y don Florentino Martínez Torner, respectivamente.

Todos alabaron las ideas socialistas y atacaron al actual Gobierno, siendo muy aplaudidos.

La concurrencia fué numerosísima, no registrándose incidentes.

Noticias de Vizcaya

BILBAO.—Las autoridades y alumnos del decano de los maestros don León Uruñuela Murillo, director de las escuelas de la Casilla, que lleva 49 años de servicios, le han rendido un homenaje entregándole una artística placa de plata y un pergamino.

—En la Arboleda se ha celebrado un mitin socialista hablando entre otros Zugazagoitia.

En la semana próxima se celebrará otro en Bilbao, en el que harán uso de la palabra Besteiro o Fernándo de los Ríos.

—En Amorabieta se ha rendido un homenaje al alpinista Andrés Espinosa que ha escalado la cima Kilidmanjaro.

Consistió el acto en una recepción que tuvo lugar en el Ayuntamiento.

—Para perpetuar la memoria del maestro don Santiago García Rivero, se ha descubierto una lápida en las escuelas de Achuri.

Discursearon el presidente de la Asociación de Maestros, el inspector de primera enseñanza y el alcalde.

Los periodistas franceses

SEVILLA.—Llegaron los periodistas franceses que han acompañado al presidente de la República en su viaje por Marruecos.

Estuvieron en la alcaldía y después visitaron la Catedral y demás monumentos.

La Asociación de la Prensa les obsequió con una fiesta típica en el Hotel Alfonso XIII.

Marcharon a Córdoba donde pasarán el día de hoy.

Esta noche marcharán a Madrid.

Las fiestas religiosas en León

LEON.—Han terminado las fiestas religiosas organizadas con motivo de la coronación de la Virgen del Camino.

La Adoración Nocturna, ha celebrado sus bodas de plata, organizando una solemne procesión en la que figuraron banderas de toda España.

En la plaza de Santo Domingo, el obispo de la diócesis dió la bendición con el Santísimo.

Nuevo puente

HUESCA.—En el pueblo de Escera se ha inaugurado un nuevo puente que fué bendecido por el obispo de Barbastro.

Se pronunciaron varios discursos y en los locales de la Confederación hidrológica, se sirvió un banquete en honor de las autoridades é invitados.

Incendio en un cortijo.- Varias víctimas y cuantiosas pérdidas

SEVILLA.—En el cortijo de Sabantina situado entre los pueblos de Olivares y Albaida, en donde el ex torero «Bombita», tiene algunas propiedades cedidas en arriendo a varios colonos, se ha declarado un incendio.

En el cortijo de referencia existe un «tinaón», junto al cual formando una faja de 60 metros de larga por treinta de ancha, se habían colocado plantas frescas de tabaco para que se secasen.

Se cree que un aparato de carburo debió caerse sobre las hojas originando un incendio.

Las llamas envolvieron rápidamente la casa en donde dormían Francisco Rojas Romero, de 52 años, su esposa Dolores Valla de 46 y sus hijos Josefa de 15 años, Manuel de 12 Dolores de 7, Francisco de 5, y Rosario de 2.

El matrimonio, con síntomas de asfixia, procedió al salvamento de sus hijos.

Francisco y su esposa perecieron, juntamente con Nicolás Rodríguez.

Al tener noticia del hecho, acudió al lugar del suceso, el ex torero «Bombita».

Las víctimas fueron trasladadas a Olivares.

Se calcula que las pérdidas se elevan a treinta mil duros.

Los viajes del Rey

CADIZ.—Llegó el Rey, acompañado del ministro de Marina.

El infante don Gonzalo, que viajaba en el mismo tren, se quedó en San Fernando, con su hermano don Juan, que estudia en la Escuela Naval.

En San Fernando el Infante don Juan saludó al Rey.

También se hallaban allí el capitán general del departamento de Cádiz y las autoridades, habiendo rendido los honores una compañía de infantería de Marina.

Después se puso en marcha el convoy, llegando a Cádiz, donde esperaaban al Monaarca todas las autoridades y un gran gentío que llenaba los andenes y las explanadas exteriores.

Acompañaban a don Alfonso, el duque de Miranda, el capitán general de la región señor Cavalcanti y palatinos.

Rindió los honores una compañía del regimiento de Cádiz, con bandera y música, que fué revistada por el Rey.

Con las autoridades salió a un terreno perteneciente al ramo de Guerra, que ha sido concedido a la ciudad para su ensanche.

Don Alfonso, acompañado del alcalde, se dirigió a la Catedral, donde esperaba el Ayuntamiento bajo mazas y el obispo con el Cabildo.

Se cantó un «Te Deum» y después se dirigió al Hotel Atlántico, deteniéndose ante el monumento a las Cortes de Cádiz, que está terminado aunque no inaugurado oficialmente.

En el Hotel se celebró un almuerzo íntimo, asistiendo los palatinos y las primeras autoridades.

A las tres de la tarde ha tenido lugar en el Ayuntamiento una recepción popular.

Después colocó el Rey la primera piedra de la Casa de Misericordia y del Instituto de Puericultura.

Ha visitado también la capilla de los Nazarenos.

A las nueve y media se celebrará en el Ayuntamiento una comida de gala.

El cadáver del cardenal Casanova

GRANADA.—A las cuatro de la tarde, llegó a esta población, procedente de Zaragoza, el cadáver del cardenal Casanova.

En la estación de Baeza, se dijeron misas.

En la de Granada, esperaban el cadáver todas la autoridades é inmenso público.

El cadáver fué trasladado al Palacio Arzobispal, donde se instaló la capilla ardiente.

Se rindieron al cadáver los honores correspondientes.

Mañana, a las once, se celebrarán los solemnes funerales en sufragio de su alma; y luego, el cadáver recibirá sepultura en la cripta del Altar Mayor que el mismo cardenal Casanova mandó construir.

Una buena novillada

BARCELONA.—En la plaza Monumental se celebró una corrida de toros, lidiándose cinco de Terrones y uno de Villarreal.

Tiempo fresco y regular entrada.

Los diestros Carnicerito y Ortega tuvieron excelente tarde, consiguiendo éxitos sin precedentes.

Oyeron música en los tercios de quites, así como en todas las faenas de muleta, cortando orejas y rabos en los seis bichos.

Los diestros fueron sacados en hombros, después de darles la vuelta a la plaza.

La policía montada tuvo que dar una carga, pues la gente quería llevar a los toreros en hombros hasta la fonda.

Carnicerito de Méjico se banderilleó sus tres toros colosalmente.

Se dice que los dos diestros repetirán la fiesta el próximo domingo.

Asamblea agraria de Valladolid.--Asisten a ella más de 10 000 labradores

VALLADOLID.—A las once de la mañana se celebró en la Plaza de Toros el anunciado mitin agrario, al que asistieron más de 10.000 labradores, recibiéndose adhesiones de toda España.

Primeramente hace uso de la palabra el señor Barrigón censura determinadas campañas con fines electorales, diciendo que aún no se han designado a los que representarán en el Parlamento a la clase agraria.

Habla después el señor Roldán presidente de la agrupación,, censurando al Gobierno y al alcalde y gobernador civil de Valladolid.

Dice de España que es un país pobre en donde los tributos son grandes.

Califica a la Agricultura como el estómago del país diciendo que, con el estómago enfermo no se puede discernir.

Se ocupa de las carreteras y ferrocarriles. sacando la consecuencia de que todo cuanto se hace en materia de transportes parece que se ejecuta a espaldas del contribuyente.

Las conclusiones aprobadas,, se refieren a los siguientes puntos:

Aprobación de los créditos agrícolas. Moratoria para todos los débitos pendientes. Suspensión de los procedimientos ejecutivos.

Simplificación de los trámites legales para la concesión de los créditos agrícolas.

Dotación adecuada y fomento de los pósitos.

Condonación de todas las multas impuestas por infracción del descanso dominical con ocasión de las faenas agrícolas.

La ley de tasas, fijando en 53 pesetas los cien kilos de trigo.

Supresión de la oficina del retiro obrero, implantando otra con distinta organización.

Modificación de la ley de alcoholes, suprimiendo los impuestos para los caldos nacionales.

Intensificación de las obras públicas no suprimiendo los trabajos iniciados por las confederaciones hidrográficas.

Servicios catastrales.

Detención en los puertos de todo el maíz importado.

Creación de campos de experiencias y escuelas de cerealicultura en número de diez por cada provincia.

Reinó gran entusiasmo aplaudiéndose con calor a los oradores.

Ultima hora

Hablando con el señor Tormo

El ministro de Instrucción Pública recibió a los periodistas y les dijo que había fallecido repentinamente en su cátedra el profesor de Derecho Penal de la Universidad de Valencia don Enrique de Benito.

Preguntado si se anunciarían a oposiciones las vacantes que existen de catedráticos de Institutos contestó:

—Desconozco lo que haya de cierto sobre ello. En este punto y con arreglo a lo estatuído, todos los años se proveen las vacantes por turnos. Hay muchas vacantes de Comercio, aunque no llegan a un centenar, porque hace tres años que no se celebrán oposiciones.

—¿Y las vacantes de los Institutos de Madrid y Barcelona?

—Al transformarse en Nacionales se acoplaron las cátedras cubriéndose con oposición más de la mitad y algunas se están celebrando.

Contestando a otras preguntas dijo que la publicación del escalafón de catedráticos no es asunto fundamental porque con 300 a 400 se sabe enseguida el lugar que a cada uno le corresponde.

—¿Qué hay de la reorganización de la Escuela Superior del Magisterio, que parece ha producido algún revuelo?

—Hay un proyecto informado por el Consejo de Instrucción Pública, pendiente de la resolución del Consejo de ministros.

Siguió diciendo que en todas las Universidades reina tranquilidad y que supone que en Barcelona se habrán reanudado las clases, aun cuando aquél rector nada le había comunicado.

Añadió que en la «Gaceta» se publica una reforma en cuatro capítulos de los estatutos del magisterio y al efecto hizo destacar algunos puntos de la misma.

Algarada estudiantil

SEVILLA.—Un grupo de estudiantes se negó a entrar en clase como protesta por el plan Callejo.

Quemaron varios periódicos en el patio de la Universidad y avisaron al servicio de bomberos, que fué recibido con bromas.

Después entraron en clase.

El viaje de una escuadrilla

SEVILLA.—A causa del mal tiempo no ha llegado la escuadrilla francesa de aviación de servicio en Marruecos.

Huelga anunciada

VALENCIA.—Los dependientes de comercio han presentado al gobernador civil un oficio anunciando que dentro de ocho días irán a la huelga si los patronos no acceden a las peticiones que tienen formuladas.

Contra el plan Callejo

OVIEDO. — No han entrado en clase los alumnos de los dos primeros cursos de Derecho, por no estar conforme con el plan del señor Callejo.

Policía afortunado

BARCELONA.—El billete de la lotería del último sorteo premiado con el gordo, le lleva el inspector de policía señor Navalón.

Homenaje a un escritor

Esta tarde se ha celebrado un banquete en honor del escritor extremeño señor Chamizo, como homenaje al éxito alcanzado con su obra «Las brujas».

Asistieron numerosos escritores y actores.

El señor Benavente dió lectura a unas cuartillas a las que contestó el señor Chamizo, agradeciendo el homenaje.

Propaganda republicana

ALMERIA.—En el Teatro Cervantes se ha celebrado una asamblea organizada por la Alianza Republicana.

Asistieron unos 2.700 personas que llenaban completamente el Teatro.

Asistieron unas 2.700 personas que dores que fustigaron con dureza la obra de la Dictadura, abogando por un rápido cambio de régimen.

Los legionarios de España

TOLEDO.—Se ha celebrado el anunciado mitin organizado por los albiñanistas.

Todos los oradores censuraron las ideas republicanas, haciendo una calurosa defensa de la Monarquía.

Habló también el señor Albiñana, diciendo, entre otras cosas, que los nacionalistas de España aspiran al poder.

Muerte repentina de un catedrático

VALENCIA.—Esta mañana cuando se encontraba hablando con el rector de la Universidad, falleció repentinamente el catedrático de Derecho Penal don Enrique Benito.

El cadaver fué trasladado a la capilla de la Universidad.

El claustro sufragará todos los gastos del entierro.

El cadáver del cardenal Casanova

GRANADA.—A las diez de la mañana empezó el desfile de público por la capilla en donde está el cadaver del cardenal Casanova.

Desde las primeras horas de la mañana se empezaron a decir misas en la capilla, diciéndose la última a las doce.

En palacio da guardia una compañía de Infantería que tiene depositada la bandera en la capilla ardiente.

En la misma capilla también hay numerosas banderas de congregaciones religiosas.

A la cabecera del féretro dan guardia dos soldados con los fusiles a la funerala y a los pies dos seminaristas.

COLISEO CASTILLA

Mañana martes, a las siete, estreno de la película de intensa emoción, interpretada por Hellen Allan.

La estrella del circo Wolfsor

La función dará principio con un preciosa película cómica en dos partes.

Pronto, grandes acontecimientos cinematográficos.

BOLSA DE MADRID

	ANTERIOR	DIA 27		ANTERIOR	DIA 27
Interior	69'85	70'20	Banco de España	598'00	000'00
Exterior	81'60	81'75	Hipotecario	450'00	450'00
Amortizable 4 °/o	89'25	74'00	Hispano Americano	245'00	000'00
Idem 5 °/o antiguo.	90'00	91'25	Español de Crédito	438'50	435'50
Idem 5 °/o 1917.	86'35	86'25	Central	106'00	000'00
Idem 1926	101'00	000'00	Río de la Plata	107'75	000'00
Idem 1927 con impf.°	83'75	84'75	Ferrocarril del Norte	558'00	560'00
Idem 1927 libre	98'90	99'75	Idem idem Obligaciones	75'50	00'00
Ferroviario	98'50	98'75	Ferrocarril M, Z. A.	514'00	515'00
Cédulas hipotecarias 4 °/o	92'00	92'00	Idem idem Obligaciones 1.ª hipoteca	327'00	328'00
Idem idem 5 °/o	97'50	97'50	Alicantes, Obligaciones	138'00	000'00
Idem idem 6 °/o	109'25	109'20	Azucareras preferentes	161'00	000'00
Francos franceses	37'50	36'25	Idem ordinarias	74'75	75'25
Idem suizos	185'45	179'35	Tabacaleras	232'00	000'00
Idem belgas	133'15	128'80	Altos Hornos	185'00	184'50
Libras	46'40	44'90	Duro Felguera	101'25	101'00
Dólares	9'54	9'24	Telefónica Nacional	107'85	000'00
Liras	49'95	48'40			

Zacarías Burgos López

Corredor de Comercio, colegiado

Se encarga de la compra-venta de valores de todas clases, del cobro de cupones, suscripciones y empréstitos y negociaciones de letras y facilita créditos y préstamos.

Duque de la Victoria, 18, planta baja

Teléfono 106. — Burgos

EL MADRILEÑO

Gran taller de tornero en madera montado con todos los adelantos modernos.

Se hacen toda clase de aparatos y lámparas eléctricas en madera, salomónicos de todos los gustos y trabajos de torno en marfil y hueso.

Progreso, 8.--TALLER

Camas

estilo inglés, en madera de haya, modelos elegantes y de gran duración, desde 40 pesetas en adelante, incluído el sommfer.

Mesillas de noche

piedra mármol, diferentes modelos, de mucha aceptación, desde 15 pesetas en adelante.

Sommiers

fabricación especial, fuertes largueros y tejido muy consistente, desde 15 pesetas en adelante.

Armarios de luna - Sillas
Percheros - Lavabos

Precios de fábrica

Tarima pino rojo del Norte.—Maderas de construcción.--Verjilla.—Jambas.—Rodapies.—Puertas—Ventanas.—Escaleras.—Leñas.—Serrín, etc.

FABRICA DE VALBIVIELSO Y COMPAÑIA

(frente al Hospital de la Concepción)

Carretera de Madrid.—BURGOS.

¿Ha probado V. la

Pídala en ultramarinos

Fabricante:

Elías Gómez Real

Hospital Militar, números 6 y 8

BURGOS

La Misericordia

Agencia de Pompas Fúnebres

Avisos: Durante el día, en Santa Clara, 2, y por la noche, Progreso, 2

TELEFONO 176

Propietario: CIPRIANO SANTIDRIAN

Nota.—Esta Agencia tiene por norma no visitar a las familias dolientes, en caso de fallecimiento, mientras no sean requeridos sus servicios.

J. MONTES

Unico fotógrafo de la Real Casa en Burgos

San Juan, 63.

INFORMACION LOCAL

NOTICIAS

El día 24 se celebró la subasta de varios géneros con destino al Hospital de San Juan, siendo adjudicados en esta forma: a don Hilario Casado, la carne de vaca de primera; a don Pedro Carcedo el vino tinto; a la señora viuda de Pérez Salgado, el carbón de cok y piedra, y a don Guillermo Portal el vegetal.

Cada impreso bien ejecutado es un vendedor silencioso y eficaz. Las Artes gráficas ayudan a vender. La casa Hijos de Santiago Rodríguez, Pasaje de la Flora, está especializada en toda clase de trabajos para el comercio, la industria y la banca. Examine usted su muestrario de impresos modernos y solicite precios.

¿Desea usted adquirir una estilográfica de buena calidad y por poco dinero? Visite pues, la Librería Laín-Calvo, donde libremente podrá examinar un formidable stock de plumas de las mejores marcas inglesas a los precios de 4, 6,50, 7,50, 9,50, y 111,95 pesetas, con plumilla de oro de 14 kilates y completa garantía.

JUSTO DEL RIO
PINTOR-DECORADOR
Santa Cruz, 24.
Teléfono 6-9-7-X

PIELES Y LANAS
El surtido más completo lo presenta
JUAN CAMPO
MONEDA, 18
(junto a la «Casa Diez»)

Han ingresado en la cárcel a sufrir quincena Joaquín Alzaga Arnáiz (El Juramentos), José Ibaya Lozano (El Peque), y Pedro Lastre Voz, detenidos por la policía de Burgos y Miranda por escandalosos y cometer faltas contrarias a la moral.

Pida chocolates "LA ANUNCIACION"

3.000
Son los bolsos y carteras que usted puede ver en
MI TIENDA - Sombrerería, 3 y 5

—Vaya paños, chico.
—¿Dónde?
—En Casa Martínez. Espolón. Vete y te convencerás.

La mayor colección en sombreros de fieltro, desde 10 pesetas, Lola Bolzoni, Avellanos, 1, duplicado.

EL PATO, café sin rival, se recomienda por sí solo y se vende en todas partes.

En el día de ayer se registraron varias riñas en las que resultaron con lesiones leves, de las que fueron asistidos en la Casa de Socorro, varios individuos.

ANUNCIO

Auxiliar de contribuciones, se necesita para la zona de Lerma. Informes, en la oficina de recaudación.

A LAS SEÑORAS

Los días 27, 28, y 29 del corriente, pueden visitar la extensa colección que presenta en géneros de punto (trajes para señora y niños, suete etc). En el Hotel Avila, H. Blanco.

TRANSPORTES

Los más seguros, rápidos y económicos. Nicolás Ortega, Cid, 11 y 13.

SEÑORAS
María de la Fuente
Tiene el gusto de ofrecer su nuevo domicilio, Mercado, 3, entrada Travesía, 1, 3.º donde se encarga de la confección de vestidos y abrigos de señora y niñas.

Ayer, cuando se dirigía a Quintanadueñas el vecino de dicho pueblo Nemesio Ubierna, en compañía de otra persona, un individuo le dió un golpe con una piedra, causándole lesiones leves.

Fué asistido en la Casa de Socorro.

BOLSOS Y CARTERAS
Preciosos modelos a precios de fábrica
MI TIENDA - Sombrerería, 3 y 5

A. Retes. Pintor decorador PUEBLA, 40

El mayor surtido en sombreros de terciopelo, desde 15 pesetas, Lola Bolzoni, Avellanos, 1, duplicado.

Las medias, calcetines de seda e hilo, un 20 por 100 más baratos que nadie, sólo los tiene Máximo Sáez Laín-Calvo, 24, frente a la Canaria.

Reparación de pianos

Reparación y afinación perfecta de pianolas, pianos, armoniums, órganos, por finisor y fabricante conocidísimo en España y en Burgos hace 8 años, recomendado por todos los profesores de música.

No confundirse: avisos en el almacén de pianos e instrumentos de Evencio Luis López, Espolón, 20.

¡Labradores! ¡Obreros!
Comprad en "El Caño Gordo"
La Casa del Obrero
La más económica en Burgos en ropas hechas de todas clases
Frente al Bar Alicia y La Bodega
R. GARRIDO.—SOMBRERERIA NUM. 35,

Ayer, domingo 26, a las nueve de la mañana, se celebró en el barrio de Villatoro (Burgos), el matrimonial enlace de la señorita María Larra Pardo, con el joven José Villalaín Ubierna.

Actuaron de padrinos la señorita Mercedes Pardo Franco, prima de la novia y el joven Pedro Villalaín, hermano del contrayente. Después de celebrada la ceremonia los invitados fueron obsequiados con un almuerzo, saliendo los novios de viaje para Bilbao y otras poblaciones del Norte.

Deseámosles eterna luna de miel.

LA MEJOR MERIENDA
chocolate almendrado
"LA ANUNCIACION"
TORIBIO DE LA FUENTE
Ultramarinos - Paloma, 44

GRAN RESTAURANT SAN JOSE
Elegantes habitaciones y todo confort moderno
Precios moderados para estables
SANTANDER, 3.--BURGOS

GUANTES
Felisa Ramirez
Calle del Cid, número 6

†

Las misas que se celebren mañana martes, a las ocho, ocho y media, nueve, nueve y media y diez, en la iglesia parroquial de San Cosme y San Damián, serán aplicadas por el eterno descanso del alma de don Francisco González Díez, coadjutor que fué de la citada parroquia y que falleció el día 26 del pasado año.

¿Por qué los gustadores de Vermouth toman sin soda y exclusivamente Cinzano?

Cervecería BAR "CLUB"

Todo aquel que viene a Burgos
es cosa muy natural,
que guarde gratos recuerdos
de su hermosa Catedral,
del vino Jerez San Roque,
de la Isla y del Parral.

Gran aperitivo tónico reconstituyente De uso general muy agradable.
Propietario: Tejada y Compañía (sucesor) ARETA (Alava).
Representante: **LUIS LABIN, Doña Jimena, 16, Burgos.**

ANIS LAS CADENAS
DE FINISIMO PALADAR

YA LLEGARON
los impermeables-gabardinas de lana, en azul marino, propios para militares.
CASA MUNGUIA
Plaza Mayor, 42

Radioyentes

Ya llegó la célebre maleta «Jewel» de tres lámparas, enchufable a la corriente alterna. Toda Europa en altavoz sin antena. Completa: con altavoz dentro del mismo mueble, lámparas y dispositivo para el pick-up, vale 435 pesetas.

Detalles y pruebas: M. Rovira, San Pedro de la Fuente. Teléfono 648-X. Burgos.

Interesante.—Libros

Se compran grandes y pequeñas bibliotecas en libros antiguos, raros y curiosos, así como manuscritos en pergamino o papel. Eufemio Díez Moranchel, calle Macías Picavea, 24, principal, Valladolid.

BANCO HISPANO AMERICANO
Capital: 100.000.000 de pesetas
Reserva. 38.490.132 "
Compra y venta de valores del Estado cédulas hipotecarias y demás valores mobiliarios.—Préstamos.—Créditos.—Imposiciones a plazo.—Cuentas corrientes en pesetas y monedas extranjeras, etc., etc.
Caja de Ahorros
Interés 4 por 100
Imposiciones y reintegros todos los días laborables.
Horas de Caja: de nueve y media a una y de tres a cinco
SUCURSAL EN BURGOS

Alcaldía de Burgos

Declarada desierta, por falta de licitadores, la subasta anunciada de 150 árboles secos, existentes en este término municipal, se celebrará la segunda, en la Casa Consistorial, el día 31 del actual, a las doce, con sujeción al pliego de condiciones que se halla de manifiesto, en la primera Sección de la Secretaría del Excmo. Ayuntamiento, modificado en lo relativo a la tasación de aquéllos, que ha sido fijada en 1.900 pesetas.

Burgos 25 de Octubre, de 1930.

ANUNCIO

Este Ayuntamiento ha acordado poner en publica subasta la casa-taberna para el año 1931 cuyo acto tendrá lugar en la sala del pueblo el jueves 30 del corriente y hora de la una de la tarde.

Orbaneja Riópico 27 de Octubre de 1930.—El alcalde, Santos García.

Diario de Avisos

Notas religiosas

SANTOS DE MAÑANA.

Simón, Anastasia, Cirila, Fidel, Honorato.

CULTOS.

SAN LESMES.—**Cofradía de Nuestra Señora del Rosario.**

A las seis y media, **en el altar de la Virgen, exposición, estación, rosario,** ejercicio del mes, cánticos, reserva y salve popular.

Boletín Oficial

Extracto del número correspondiente al día de hoy:

Dirección general de Sanidad.—Aclarando algunos artículos del reglamento de Sanidad interior.

Proyecto de clasificación de las plazas de médicos titulares inspectores municipales de Sanidad correspondientes a esta provincia. (Continuación).

Diputación provincial. — Balance de comprobación y saldos en 30 de Septiembre de 1930.

Providencias judiciales y anuncios oficiales.

Registro civil

DEFUNCIONES.

Elisea Miguel Campo, de Burgos, 83 años Pasaje de la Flora, 12;

Amalia Cameno Domingo, de Villarcayo, 71 años, Puebla, 2.

José Ortíz Casas, de los Ausines, 20 años Casa de Caridad.

NACIMIENTOS.

María López Santos Rafaela Portugal Ibáñez, Vicente Izarra Sarmiento.

Estado del tiempo

Estado general atmosférico del día 27 a las 7 horas

El anticiclón de Las Azores se extiende por el Sur de Inglaterra, Francia, España y Norte de Africa.

Una serie de depresiones avanzan desde el Sur de Islandia hasta el Norte de Escandinavia y producen lluvias en Inglaterra y Escocia.

También existen bajas presiones por Alemania e Italia y entre el anticiclón de Atlántico y Norte América existe un importante núcleo depresionario que se extiende hasta las bajas latitudes.

Las altas presiones de los Estados Unidos se corren a las Antillas y en Centroamérica baja el barómetro.

En España el tiempo es bueno:

En la mitad Nordeste reinan vientos del tercero o cuartocuadrante y en el resto del primer cuadrante.

La temperatura máxima de ayer en nuestra península fué de 29 grados en Sevilla y la mínima de hoy ha sido de un grado bajo cero en Teruel.

En Madrid la máxima de ayer fué de 15 grados y la mínima de hoy ha ssido de seis grados.

Tiempo probable hasta el día 28 a las siete horas:

Toda la península, buen tiempo, frío, con nubes altas ó medias.

Baleares chubascos; Canarias, algunas lluvias.

Rutas aéreas: a Barcelona: vientos fuer del tercero o cuarto cuadrante y en el nubes altas.

Agricultura: buen tiempo, frío, con algunas nubes:

Navegación marítima: mejora el mar en el Cantábrico y continuará la marejada en el mar Balear.

En Burgos

Observaciones meteorológicas del Instituto:

BAROMETRO.

A las siete de la mañana, 695,0.
A la una de la tarde, 695,1.
A las seis de la tarde, 694,4.

TEMPERATURAS.

Máxima a la sombra, 11,8.
Mínima a la sombra 5,6.

DIRECCION DEL VIENTO.

A las siete de la mañana, N.
A las seis de la tarde, N.
A las seis de la tarde, N.

PLUVIOMETRO

Día 27, lluvia en milímetros, 0,5.

Espectáculos

Funciones para mañana:

COLISEO.

«La estrella del circo Wolfsor».
A las siete,

PARISIANA.

A las siete,
«El príncipe estudiante».

ANUNCIO

El domingo próximo, día 2 de Noviembre, a las once de la mañana, tendrá lugar en la Casa Consistorial de este pueblo, la subasta de los arbitrios municipales de vinos y carnes para el año 1931 bajo el pliego de condiciones que se halla de manifiesto en la secretaria del Ayuntamiento.

Gamonal de Riopico a 27 de Octubre de 1930.—El alcalde, Natalio Sáiz.

Malas digestiones
dolor de estómago, acedías y vómitos, flatulencias, diarreas en niños y adultos, que, a veces, alternan con estreñimiento, inapetencia y demás enfermedades del estómago e intestinos, se curan con el
ELIXIR ESTOMACAL SAIZ DE CARLOS (STOMALIX)
Venta: Principales farmacias del mundo.

Imprenta del DIARIO DE BURGOS

EL CENTRO.-Gran peluquería. PASEO DEL ESPOLON, NUMERO 16 (encima del Banco Mercantil)
Gabinete de señora. Manicura, cejista, tintes, lavado de cabeza, ondulación Marcel. Especialidad en el corte de pelo de señora. Se habla francés

ANUNCIOS ECONOMICOS

TARIFA — Quince palabras, 60 céntimos. Cada palabra más, cinco céntimos

TARIFA — El impuesto del Timbre, a cargo de la Administración.

ALMONEDAS

ALMONEDA urgente varios muebles y escopeta caza. San Juan, 61, 3.º derecha,

SE VENDE cómoda de nogal, mesa-camilla y cuadros de comedor, San Juan, 43, 1.º, izquierda.

SE VENDE aparador de nogal con luna, panadería «Las Delicias», 2.º izquierda

ALMONEDA de varios muebles, Sanz Pastor, 10, 4.º, izquierda.

SE VENDE aparador de comedor seminuevo y faroles de cementerio, Puebla, 37, 3.º, izquierda.

ARRIENDOS

SE ARRIENDA, desde 70 pesetas: hermoso local, propio para almacén o panera, y pisos siete habitaciones y cuarto de baño. Informes en esta Administración.

GARAGE se arrienda con foso, sitio céntrico. Informarán: Avellanos 1, duplicado.

EN el ventorro de Cesáreo, carretera de Madrid a dos kilómetros de la capital, arrienda habitaciones y cuadras para tratar en el mismo.

PLANTA BAJA para cualquier industria, arriéndase en San Julián, 17, con tres amplios locales y patio. Juntamente cedería piso. Informes, Maximino Carcedo, calle Hospital Militar, 4, (panadería).

SE ARRIENDA una finca sita entre Huelgas y el Hospital del Rey, de cabida de 42 fanegas, cercada, con su motor y depósito de aguas, su cuadra y vivienda. Informes, en la misma.

ARRIENDO cuadra y cochera, con vivienda, y vendo mostrador y carros. Alfareros, 35.

SE ARRIENDA taller de carretería y carrocería, buena clientela, carretera Gamonal. Informes, en el mismo.

PLANTA baja; amplio local, con hermosa habitación, a propósito para almacén de vinos y comestibles, se arrienda en la carretera Burgos-Gamonal. Informarán, señores Hijos de Moliner.

SE ARRIENDA chalet, en la calle de Cardeña, número 17. Para informes, Puebla, 15, 1.º

SE ARRIENDA piso nuevo; tiene calefacción, cuarto de baño y timbres. Aparicio y Ruiz, 10, 2.º

CASA con jardín, se arrienda en la Castellana. Informes: Casa Paco, Cid, 14.

AUTOMOVILES

AUTOMOVIL baratísimo vendo toda prueba, conducción interior, 12 H. P. cuatro plazas, Amador Santos, San Pablo, 5.

CAMIONETA para mil kilos, se vende, en el «Garage Vizcaya».

VENDO camioneta «Chevrolet», carrocería furgón. Chocolates Quintanilla, Sombrerería, 15.

COLOCACIONES

NECESITO medio oficial o aprendiz barbero. Informes, Gregorio Miguel en Melgar de Fernamental.

PRINCIPIANTE se necesita en el comercio de Novedades de Hijo de Jacinto Martínez, Plaza Mayor, número 29.

CHOFER práctico en reparaciones, se ofrece, para conducir cualquier marca de automóvil. Razón, San Juan, 68, 2.º

AGENTES productores se necesitan con referencias, versados en seguros, altas comisiones. Informarán, comercio «El Caño Gordo».

SE OFRECE chófer mecánico; carnet 1.º 23 años. Calle Madrid, 1

SASTRERIA Goñi. Se necesitan oficialas, medias oficialas y aprendizas, trabajo todo el año.

NECESITO agentes a comisión para Partidos Judiciales y representantes en capitales de provincias limítrofes. Sueldo y comisión. Informes: Centro de Gestiones Llana de Afuera, 5.

CORREOS 500 plazas para Junio, Hacienda, próxima convocatoria. Contabilidad y Cálculo. Clases diurna y nocturna. Preparación: Laín-Calvo, 3, 2.º (Bar Arriaga).

SE NECESITA un aprendiz o medio oficial para herrería; informes Aquilino del Río, en Arcos de la Llana.

SE DESEAN dos huéspedes estables, pensión completa. Puebla 23 duplicado, 1.º derecha.

FUNCIONARIO Estado, con práctica asuntos judiciales, mecanografía, ofrécese como secretario particular o cosa análoga. Informes: Vitoria, 11, 2.º

JOVEN se ofrece para criado de labranza o cosa análoga. Razón, San Esteban 16, cuarto piso.

ASISTENTA se necesita, Emperador, número 8.

HUESPEDES

EN San Juan, 33, 2.º La «Nueva Pensión, única en su clase. Se sirven comidas, desde 3,50 pesetas.

JOVEN empleado desea pensión, casa confortable, calefacción. Dirigirse: Administración DIARIO DE BURGOS.

NODRIZAS

AMA de cría se ofrece primeriza, leche de tres días, para dentro de la capital. San Lorenzo 7, 4.º

SE OFRECE ama de cría, para su casa, en Tordómar, Pilar Velasco Diez.

PERDIDAS

PERDIDA El día 14 se ha perdido un colgante de oro y rubíes. La persona que le haya encontrado puede enviarle a la Embajada de Bélgica Padilla, Madrid. Conte de Chastel.

TRASPASOS

SE TRASPASA el local de la herrería, San Juan, 49, con existencias o sin ellas.

TRASPASO pensión y bar o bar solo; calefacción y cuarto de baño; buena clientela, por dedicarse su dueño a otra industria. Informes, en esta administración.

En Villadiego se traspasa acreditado comercio de tejidos y confecciones en la mejor situación de la Plaza Mayor donde se celebran sus famosos mercados. Razón Florencio Arriaga, Villadiego.

SE TRASPASA taberna-bar, buena clientela, amplio local, para cualquier industria, Calera, 11.

POR tenerse que ausentar el dueño se traspasa la acreditada Pensión, de Francisco García, Almirante Bonifaz, 17, 1.º Para Informes, en la misma.

TRASPASO con urgencia se desea traspasar por ausencia de su dueño, el acreditado establecimiento de vinos, que tiene E. García, Moneda, número 16.

POR defunción se traspasa la acreditada peluquería de la viuda de Andrés de la Fuente. Dirigirse, calle Mayor, en Lerma.

CASA de huéspedes y establecimiento de comidas y bebidas, en sitio muy céntrico, se traspasa por cambio de negocio. Poca renta. Buena clientela. Gran ocasión.—Informará señor Alonso Moro, Laín-Calvo, 37, 1.º, Burgos.

CON urgencia y gran rebaja se traspasa la acreditadísima pensión, San Juan, 68, 2.º

POR cambio de residencia, se traspasa, la pensión más antigua en su clase; sesenta años de existencia. Para informes, «Pescadería de la Avelina», Plaza Cubierta.

TRASPASO por falta capital, negocio en marcha, buen rendimiento. Informes en esta Administración.

TRASPASO casa de comidas y viajeros, sitio céntrico, dos entradas. Informes: Mariano del Barrio, calle Santander, 36.

VENTAS

VENTA de solar, frente Normal de Maestras, en construcción, con cimientos y muros de sótano edificados. Claudio Manrique, Plaza Mayor, 61, 1.º

SE VENDEN gallinas de 4 razas distintas y una partida de leña, Carmen, 1 primero, Victoriano López.

SE VENDE hermosa finca, titulada «El Calero», 7.378 metros cuadrados, compuesta de casa, locales, horno de hacer cal huerta con 80 frutales y dos pozos, en zona gran porvenir. Informarán en la misma carretera de Arcos, frente a la estación del Norte.

FINCA rústica se vende en el kilómetro 205 de la carretera de Madrid, de 80.200 metros cuadrados con viñedo, árboles frutales, tierra labrantía, caserío, palomar y agua. También se vende una tejera en Villalmanzo. Razón, Cuatro Calles, número 2, Lerma, Modesto Albarrán.

VENDO, en Santibáñez Zarzuguda, molino harinero, con tres metros y medio de salto, con buena clientela, aguas abundantes dos piedras y su limpia, y buena casa para vivir. Razón, molino de San Juan.

SE VENDE solar sito calle de Alfareros mide 25 metros ancho, por 18 de fondo Razón Santa Clara, 30, tercero. Clemente Sáiz.

SE VENDE un toro de diez meses para cubrir, de raza. Para tratar en Quintanadueñas, Mariano Alonso.

SE VENDE un motor y bomba para riego, caballo y medio de fuerza. Para tratar en Quintanadueñas, Mariano Alonso.

SE VENDEN dos coches niño, camas, reloj y hule de pasillo. Aparicio Ruiz, 16, principal.

SE VENDE casa muy buenas condiciones, todas comodidades y jardín; sita en el barrio de Huelgas, 19. Informará señora viuda de Sanpelayo. Espolón, 6, 2.º

NOVILLAS holandesas de segundo parto, con veinte litros de leche, se venden a precios módicos en el establo del señor Moliner.

MOTOR eléctrico, once caballos, corriente continua. Tiene regulador de velocidad, se vende. Informes, en esta administración.

TRANSMISION con poleas de madera, se vende muy barata. Razón, en esta administración.

BAR ESPERANZA se compran envases de cerveza, gaseosas y sifones, a precios convencionales.

VENDENSE 50 fanegas de heredad, varios prados, monte, buena casa, 700 pesetas, riqueza amillarada. Distrito Acedillo. Informes, Gregorio Díez, Fuencivil.

ALMEJAS ALBO. Grandes existencias. Consultar precios, a la casa Pedro Carcedo, almacén de coloniales y vinos de todas clases. Burgos.

ANTIGUEDADES y libros, **compro toda clase de objetos y pago altos precios. Almacén de pianos y antigüedades de Evencio Luis López, Espolón, 20. Burgos.**

SE VENDE coche de niño, en buen uso, Vadillos, 5.

OCASION muebles muy económicos. San Juan, 43, 4.º horas de diez a una y de tres a seis.

VENDO urgente camas de hierro y madera, por cambio de piso. Puebla, 13, 1.º

VENDO carro y una mula con arreos, junto o separados. Damián Moral, Santa Dorotea, 2, «La Ferroviaria».

SE VENDEN dos machos de 5 y 8 años el uno burreño. Para informes y verlos, en Tordomar, Donato Sáiz.

PLOMO se compra en grandes y pequeñas partidas procedente de tuberías. Informes en esta Administración.

VARIOS

DE VERDADERA precisión son los relojes que vende Victoriano Gredilla, Paloma, 56 (frente a la Catedral).

SACERDOTES. Sombreros de seda superior, calidad superior, a 22 pesetas. Gorros, bonetes y solideos. Casa Sáiz, Sombrerería, 4.

SE OFRECE una camioneta para transportes rápidos, dentro o fuera de la capital. Avisos, casa de Ricardo Sancho, almacén de vinos, [illegible] Madrid, [illegible] Federico Arnáiz.

SE VUELVE toda prenda caballero, a precios sumamente reducidos. Almirante Bonifaz, 23-25, 4.º izquierda.

PAGINA AGRICOLA Y MERCANTIL

MERCADOS

De Burgos

Cereales

El mercado de hoy se ha visto poco concurrido.

Si flojas han sido las entradas, los precios también tienen esa tendencia, a pesar de lo cual han continuado igual.

Trigo, de 68 a 78 reales según clases.
Cebada, 43, a 44.
Avena, 30 a 31.
Yeros, 80 a 88.
Titones, 74 a 80.
Alholvas, 60.
Centeno, 53 a 54.

PAN.

Precio de tasa, 0,60 pesetas kilo.
En la Panificadora Burgalesa:
Pan de familia, a 0,50 pesetas el kilo.
Hogaza, a 1,00 dos kilos.

DESPOJOS DE FABRICA.

Harinilla, de 16,50 a 17 pesetas, saco de 4 arrobas, sin envase.
Comidilla, de 14,50 a 15 idem idem.
Salvado, 8,25 saco de 3 arrobas, sin envase.
Salvadillo, 8 idem idem idem.

Abonos

En casa de los señores Martínez y C.ª
Superfosfato de cal, 18/20 pts, 13,60.
Sulfato de amoniaco, 20/21, 39.
Cloruro de potasa, 80/83, 30.
Todo en sacos de 100 kilos.

En el almacén de cereales de don Rafael S. de Cabezón:

Superfosfato de cal 18/20 a pesetas, 13,65.
Sulfato de amoniaco, 20/21 a 38,75.
Cloruro de potasa, 80/83 a 29,75.
Sulfato de potasa, 90/93 a 36 25.
Precios en saco de 100 kilos.

Abastos

En el Mercado Cubierto.

Queso duro, 6 pesetas, kilo.
Idem mantecoso, 5.
Idem blando, 2,75.
Peras 1 y 1,25.
Uva, 0 50.
Melones, 0,50.
Sandías, 0,30.
Patatas, 0,25 y 0,30.
Huevos, 3,15 y 3,25.
Pollos, 8 a 12 par.
Gallinas, 12 y 14.
Pichones 2,50.
Conejos caseros, 4,50 y 5 uno.
Idem monteses, 3,50.
Gallos, 7 y 8.

En las Pescaderías del Norte.

Pescadilla, 1,80 y 2 pesetas kilo.
Sardineta, 1,20.
Anchoas, 1,40.

De la provincia

VILLADIEGO.

Trigo álaga, 76.
Idem rojo, 73.
Idem rojo, 73..
Cebada, 44..
Muelas. 52.
Yeros 70.
Lentejas. 96.
Avena 29.
Garbanzos superiores, 280.
Idem regulares, 170.
Idem medianos 120.
Alubias, 260.
Salvado primera fanega, 30.
Idem segunda, 29.
Idem tercera, 27.
Patatas arroba, 11.
Cerdos al destete, 260.
Idem de seis meses 620.
Ovejas, 180.
Idem emparejadas 280.
Carneros, 192.
Corderos, 74.

ARANDA DE DUERO.

Trigo candeal, 46,50 pesetas 100 kilos
Centeno, 56.
Cebada caballar, 43.
Algarrobas, 60.
Muelas, 59.
Yeros, 60.
Avena, 32.
Harina primera, 61..
Idem segunda, 57.
Idem tercera, 55.
Salvado primera, 38.
Idem segunda, 25.
Idem tercera, 24 y medio. 4

REVISTA DE MERCADOS

TRIGOS.—Sigue siendo varia la situación del negocio según las circunstancias propias de los distintos mercados, y, así, mientras en algunos continúa imperando la actividad, en otros se observa alguna lentitud en las operaciones, como lógica consecuencia de que la mayoría de los fabricantes y almacenistas cuentan con abundantes existencias.

En Valladolid hay mucha oferta al precio de tasa y la demanda se ha retraído algo; se opera, pero sin prisas.

Otras plazas castellanas cotizan la fanega: Soria y Avila, a 80 reales; Burgos, de 76 a 80, según clase; Fuentesaúco, a 74; Villadiego, de 73 a 75; Lerma, a 74 y 75; Peñaranda, a 75.

En Zaragoza siguen las fábricas funcionando a plena capacidad, lo que favorece la demanda, principalmente para los trigos de fuerza, cuyas cotizaciones se afirman, fluctuando entre 52 y 53 pesetas los 100 kilos: trigos entrefuertes, a 48 y 49; hembrillas, a 46 y 47; huertas, a 45 y 46.

El mercado de Sevilla, animado, aunque no mucho, operándose de 42 a 46,50 pesetas los 100 kilos, sobre vagón, sin envase; algunas clases selectas se pagan *a* 47 pesetas.

Desanimado el mercado de Valencia, cotiza los 100 kilos, sobre vagón procedencia; candeal Mancha, de 46 a 47 pesetas, sin envase; hembrillas y jeja, a 46; Salamanca y candeal Peñaranda, a 47,50, con envase; extremeño a 47; rubión gomecello, a 46; duro Andalucía, a 47; huerta, a 42.

El mercado de Barcelona, sin variación.

HARINAS.—En algunos mercados se resiente el negocio de cierta paralización; en otros, continúa animado.

Valladolid cotiza el saco de 100 kilos: harinas selectas, 66 pesetas; integrales, 59 y 60; corrientes, 57 y 58; segundas, 55.

Zaragoza sigue fabricando y vendiendo mucho; sus harinas son solicitadas por casi todas las plazas; cotiza: harina de gran fuerza, de 68 a 70 pesetas los 100 kilos; entrefuerte, a 65; blancas panificables, a 61 y 62.

También está animada la plaza de Sevilla, siendo sus precios por 100 kilos, con saco; sémola para embarque. 67 pesetas; para panificación Sevilla, 62; harinas de trigos recios, fina extra, 61; primera semolada, 58; primera corriente, 57; segunda, 56; tercera, 55; harinas de trigos blandos: primera de fuerza, Aragón, 76; media fuerza, 74; candeal Castilla, 66; idem Andalucía, 65.

La plaza de Barcelona conserva los precios de la semana anterior.

INTERESES DEL LABRADOR

LAS LABORES

II

Labores profundas

Se llaman así, las labores que remueven el terreno a una profundidad de 30 centímetros y rara vez llega a 40 centímetros. Si pasan de este límite se llaman labores de desfonde. Estas labores tienen una importancia capital en el cultivo de regadío, en el cual por exigirse una mayor intensidad de producción, se necesita poner a disposición de las raíces de las plantas un cubo mayor de tierra perfectamente mullido, meteorizado y fertilizado ya que es un craso error muy generalizado, el suponer que las plantas se alimentan exclusivamente de la cepa superficial de tierra labrada, puesto que las raíces de muchas de ellas se ha comprobado alcanzan grandes profundidades, desde luego infinitamente mayores que las alcanzadas por las labores corrientes. Así se han visto raíces de alfalfa profundizar 2,50 metros; raíces de remolacha que alcanzaron 50 centímetros a los sesenta días de sembradas; raíces de trigo que pasaron del metro, etc., etc.

Además se ha demostrado la íntima relación entre las producciones de los principales cultivos y las labores profundas, y así vemos que la remolacha azucarera, que forma la base de muchas alternativas, es planta muy exigente en labores por el rápido desarrollo y crecimiento de sus raíces, que tienen además gran tendencia a la penetración; no necesitando citar aquí multitud de experiencias comparativas entre tierras con labor ordinaria, para deducir siempre que en las primeras se obtiene no solamente un respetable número de toneladas de ventaja, sino que la densidad del azúcar aumenta hasta en un 3 por 1000.

Otro tanto pudiéramos decir del cultivo de la patata, cuyas raíces si se siguieran cuidadosamente se hallaría que pasan de los 70 centímetros y cuyas cosechas aumentan de un modo impresionante con la profundidad de la labor. En cambio es corriente ver en tierras fuertes mal labradas y apelmazadas, producir los patatares gran número de tubérculos pero de reducidísimo tamaño, por no haber podido éstos expansionarse ante la tenacidad y resistencia de la tierra no mullida.

Y si pasamos revista a las plantas forrajeras, vemos que la alfalfa, la más importante bajo el aspecto de praderas temporales, posee enormes raíces y muy penetrantes, lo que exige que al preparar la tierra se dé una labor profunda, cuanto más profunda mejor; y sin duda alguna la pérdida de esta buena costumbre, contribuye a que muchos de los alfalfares que hoy se crean prescindiendo de tan interesante operación, tengan menor vida, que no suele pasar de cuatro o cinco años, siendo así que antes duraban y conservaban su vitalidad por mucho más tiempo. En muchos casos la falta periódica de labores profundas da lugar en los regadíos a que se planteen problemas de gran trascendencia, que andando el tiempo se convierten en grandes males, imposibles o muy difíciles de corregir una vez presentados.

Por si esto fuera poco, las labores profundas además de los efectos enumerados para las labores en general producen los siguientes: exponer a la acción de los agentes atmosféricos el máximum de superficie de tierra de labor; incorporar a las capas profundas los elementos fertilizantes que con las labores ordinarias tendrían muy difícil acceso; intensificar las reacciones químicas y microbiológicas, incorporando a la superficie elementos de fertilidad contenidos en las capas profundas; destruir «todas» las malas hierbas, incluso las más difíciles de descartar como son la grama y la avena loca; destruir asimismo todos los insectos o animales perjudiciales, tanto en su fase larvaria como en estado de insecto perfecto.

RECEPTORES / ALTAVOCES
LAMPARAS
REPRODUCTORES
Y
AMPLIFICADORES FONOGRAFICOS
RECTIFICADORES
TRANSFORMADORES
CONDENSADORES
PHILIPS
Marca de insuperable calidad
Pida detalles y demostraciones al
GARAGE MODERNO
Plaza de Alonso Martínez, 2
AVANCE

Calefacciones - Saneamientos
CASA SANCHEZ
VALLADOLID (apartado 99)
Avisos en Burgos;
SASTRERIA MARTINEZ (Espolón, 42)

La Solana de la Plata
Venta económica de hortalizas en la huerta
(Camino de la Plata)

Las mejores
salchichas puras de lomo, chorizo de Cantimpalos, lomo embutido, salchichón, chorizo de Pamplona, jamón muy magro, chicharrones y tocino fresco y salado, barato, se vende en la
Salchichería de Manuel Sánchez
San Lorenzo, 36 - Teléfono 608 X

¿BUENOS PAÑOS?
Solamente en la Sastrería de
TEODORO L. PAVON
encontraréis los de mejor calidad.
BUEN CORTE —:— PRONTITUD
ECONOMIA
La clientela de la casa y el público en general, encontrarán los más variados surtidos para la confección de trajes y abrigos para caballeros.
Precios sin competencia. Inmejorable
Espolón, 20 —0 BURGOS
(Junto al almacén de música)

TRASPASO
Del garage de bicicletas Lain-Calvo, 59, al lado del Turismo, por no poderlo atender su dueño.

Para la temporada de invierno
Hemos recibido un inmenso surtido en camisetas y pantalones de punto inglés y afelpado, para señora, caballero y niños, a precios sumamente baratos.
Medias de seda, las que valían a 4 pesetas, ahora a 2'50
No deje de visitarnos y se convencer á
DOMINGO HOSPITAL
FABRICA DE GENEROS DE Ppunto EN BARCELONA
SUCURSAL EN BURGOS: ESPOLON 44
AVANCE

ABRIGOS
de esmerada confección, en colores delicados y muy buena calidad. Infinidad de modelos para señora y niña.
EL CAPRICHO
Almirante Bonifaz 13.

Ayuntamiento de Contreras
Se halla vacante la plaza de maestro sustituto de la escuela nacional de niños de esta villa, dotada con 1.000 pesetas, casa y emolumentos legales con cargo a los presupuestos del Estado. Además este Ayuntamiento tiene acordado consignar en su presupuesto la gratificación de 1.000 pesetas a favor del maestro sustituto que a propuesta de la Corporación e inspección de primera enseñanza fuese nombrado. Dicha gratificación no podrá ser modificada mas que en los casos que así lo disponga la legislación vigente y con intervención de la inspección de primera enseñanza.
Los señores maestros que aspiren a ocupar dicha vacante lo solicitarán del señor inspector de la segunda Zona de esta provincia antes del 20 de Noviembre próximo el que de acuerdo con el Ayuntamiento formulará la correspondiente propuesta unipersonal. La Corporación solo queda obligada con aquéllos maestros que hayan sido propuestos en la forma que se indica.
Contreras a 22 de Octubre de 1930.
—El alcalde, *Francisco Portugal.*

Fernández-Villa Hermanos
BANQUEROS. — BURGOS
Espolón, 58 (antigua Casa de Correos).
CASA FUNDADA EN 1872
Abona en cuentas corrientes intereses de 2 y 1/2. 3 y 3 1/2 por 100 según las condiciones.
Imposiciones de Ahorro con interés de 3 y 1/2 a 4 y 1/2 según los plazos.
Compra y vende al contado valores de Estado y monedas de oro y billetes.
Compra y vende valores en comisión en las Bolsas de Madrid, Barcelona, Bilbao, París y Londres.
Giros, cambios y descuentos de letras Pago de cupones. Préstamos, Depósito de valores y en general toda clase de operaciones bancarias.

SOLICITE USTED
el nuevo catálogo ilustrado de las célebres
ESCOPETAS "FAMA"
Presenta más de
30 MODELOS DIFERENTES
de escopetas de caza, a precios sumamente económicos
Venta exclusiva.
Domingo de Pablo
Plaza Mayor, 50
BURGOS
Apartado de Correos, núm. 62
AVANCE

PRODUCTOS DEL CERDO
Ricos jamones gallegos / Salchichón de Vich / Tocino del país / Manteca «La Blanca»
Consultar precios, siempre ventajosos a la casa
PEDRO CARCEDO
ALMACEN DE COLONIALES Y VINOS DE TODAS CLASES
Vitoria, 9 - Teléfono 7
BURGOS.

Arriendo
ventorro vuelta los Coches con su bodega, capaz para cualquier industria, próximo a la fábrica nueva de Sedas.
Para tratar en el mismo, con su dueño Bonifacio Arce.

DOS tratamientos para CURAR todo DOLOR. El admirable del DOCTOR ASUERO y
Embrocación HERCULES
Después del tratamiento ASUERO es admirable, porque restituye la elasticidad muscular. Es un linimente español que da

Blanco suave
DOLORES REUMA
Venta: Farmacias y Droguerías.
Autor: GONZALO F. MATA
Laboratorio: LA BAÑEZA (LEON)

Amador Santos
Taller de carrocería y pintura
Se hacen toda clase de trabajos, referentes a la carrocería del automóvil.
Pintura de automóviles, por los procedimientos más modernos: NITROCEDULOSA, WILCOLAC y DUCO.
Antes de decidirse hacer cualquier trabajo en su coche, solicite presupuesto. Garantizo mis trabajos.
PROGRESO, 16 — Teléfono 151

Viuda de M. Quiñones
Fábrica de baldosa hidráulica
Precios sin competencia. Inmejorable calidad. A contratistas y cooperativas grandes descuentos.
Cemento "El Cangrejo"
Representación y Depósito para Burgos y su provincia. Para vagones completos, precios y condiciones de fábrica.
TEJA PLANA Y CURVA, de Valladolid y Palencia. Baldosa económica. Yeso. Cemento blanco.
ESCRITORIO: La Castellana, Villa Manuel-Burgos. Teléfono, 120.
ALMACENES: Carretera de Arcos, frente al Santander Mediterráneo. Teléfono, 76.

CUBAS
De roble y castaño de todos los tamaños, se venden en inmejorables condiciones.
JULIO VALLADOLID. Vitoria, 10.

LOS QUE PREFIERE EL PUBLICO
Coches Ford Camiones
(Agencia oficial)
GARAGE MODERNO
Plaza de Alonso Martínez, 2.-Burgos

Gran destilería de alcoholes de vino, fábrica de licores y anisados
DE
FRANCISCO DIAZ Y COMPAÑIA
Sucesores de J. DIAZ Y C.ª.-CARIÑENA (Zaragoza)
ESPECIALIDADES DE LA CASA: ANISETE DIAZ.—COGNAC.—CAFEONA.—AGUARDIENTES ANISADOS DE PURO VINO
Unico y exclusivo representante en Burgos y su provincia:
Rafael García de la Fuente.-Cid, 28, 1.º

GEMELOS DE TEATRO :-: CRISTALES PUNKTAL ZEISS

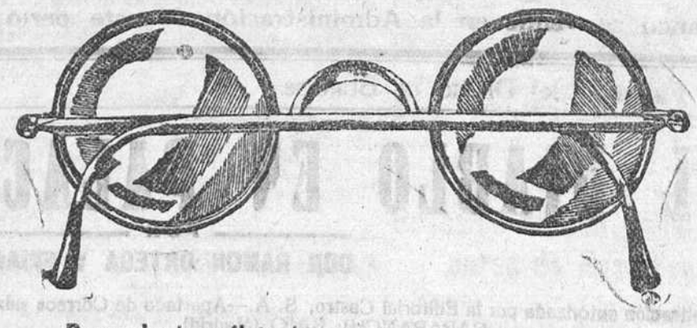

Despacho inmediato de recetas de los señores oculistas
Optica Internacional
Almacén y fabricación de artículos de óptica.
Sólo Vitoria. 15 (al lado de la Escuela Normal).

COÑAC TRES PERLAS
FINISIMO Y MUY VIEJO
Representante en Burgos. Luis Labín.

¿Desea usted comprar un buen abrigo de paño o cuero, trinchera, pelliza, impermeable o traje?

En el establecimiento de tejidos y confecciones

LA GRAN CIUDAD DE LONDRES

puede realizar su deseo y economizar dinero, por ser la Casa que más BARATO VENDE.

No deje de visitarnos.

En todo lo relacionado con las confecciones y géneros de punto, siempre grandes existencias.

Precio fijo verdad

Almirante Bonifaz, 11 d.°, y Moneda, 10 d.°

Navigazione Generale Italiana

Para Norteamérica

Día 30 de Octubre, vapor **ROMA**

Próximas salidas para Centroamérica

Día 6 de Noviembre, vapor **VIRGILIO**

Para Sudamérica

Día 25 de Octubre, vapor **GIULIO CESARE**

TRAVESIA: 12 1|2 DIAS

Viajes — Informes — Turismo

Almirante Bonifaz, 15.

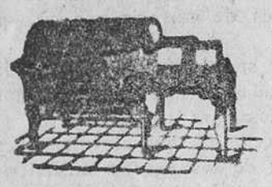

AMASADORAS
SOBADORAS
HORNOS DE
PANADERIA

Lo más perfecto y económico.

Bombas para todas usos
Adobadoras para embutidos

Constructor: ISIDRO JOVER.--Logroño.

Editorial Castro S. A.

Muy pronto poudrá a la venta la nueva, sentimental y emocionante novela, intitulada

"Los golfos de Lavapies"

Del profundo y prestigioso escritor LUIS POMAR.

El mayor éxito de la temporada sigue siéndolo

"El hijo de la obrera"

novela verdaderamente sentimental, con la que su autor, LUIS DEL VAL, conmueve, distrae y enseña

GRATIS el primer cuaderno de estas obras. PIDALOS a los repartidores o a

EDITORIAL CASTRO S. A.

Apartado de Correos núm. 3.—CARABANCHEL BAJO (Madrid).

Grandes descuentos a corresponsales.

Compañía del Pacífico

Linea de Cuba

Para HABANA (Canal de Panamá), Colón, Panamá, Payta, Callao, Mollendo, Arica, Iquique, Antofagasta y Valparaiso.

El vapor «ORBITA» el 2 de Noviembre de 1930
El vapor «OROYA», el 16 de Noviembre de 1930
El vapor «ORCOMA», el 31 de Noviembre de 1930

Todos estos buques admiten pasajeros de 1.ª, 2.ª y 3.ª clase y carga

PRECIOS EN TERCERA CLASE

Para HABANA: Pesetas 545'25 (incluídos los impuestos).

Dirigirse para toda clase de informes a sus agentes en SANTANDER

Hijos de Basterrechea.--Paseo de Pereda, 9,--Teléfono 34-41.

Dirección telegrafica: BASTERRECHEA.

Papel para envolver

blanco se vende en la Administración de este periódico.

PIDANSE EN TODAS PARTES

VIÑA TONDONIA
PLANTACION
1913 1914

Depositario exclusivo para Burgos

Ignacio Palacios
Merced, núm. 12
BURGOS.

Calefacciones y saneamiento

Proyectos y presupuestos gratis

Industrias Electro-Mecánicas L.tda

Vitoria, 14, bajo - Teléfono 415

Instituto Cervantes

Preparación para todas las carreras y oposiciones por numeroso profesorado.

Técnicos industriales. Gabinetes. Laboratorios. Talleres Gimnasio.

Preparación para Ejército y Armada.

Magnífico internado, vigilado por señores sacerdotes. Pídase reglamentos.

Oficinas y dirección:

Elcano, 20, pral., derecha, Bilbao

BLENORRAGIA

Crónicas o recientes. Curación VERDAD y rápida con Tratamiento Gonoserman patentado (POMADA y CAPSULAS). Sin lavados ni inyecciones. Vd. mismo puede secretamente curarse. Informes, pedidos y folletos gratis al Dr. Gracia-Zatorre. APARTADO 293, ZARAGOZA.

El Auxilio de los Enfermos S. A.

Compañía de seguros sobre enfermedades, partos y defunción

Dirección general: BARCELONA

Subdirección: ALMIRANTE BONIFAZ, 27.—BURGOS

«El Auxilio de los Enfermos», proporciona los medios para que las clases proletarias, satisfaciendo una pequeña cuota mensual, no se vean desamparadas en caso de enfermedades, parto o muerte.

Encarecemos al público en general y a los obreros en particular, se informen minuciosamente del comportamiento de esta Compañía, pues las pruebas que hasta la fecha tiene dadas en el cumplimiento de sus contratos, su capital de garantía y su completa legalidad, la ponen a cubierto de cualquiera sospecha que de ella pudiera haber

Para más detalles solicítelos a la subdirección de Burgos.

Se solicitan representantes en todos los pueblos de la provincia y agentes en la localidad.

Gran casa de tejidos y ropas confeccionadas

PARA CABALLERO, SEÑORA, JOVENES Y NIÑOS

SASTRERIA Y PANERIA

TELEFONO 603 B

Establecimiento Oficial del Turing Club Español

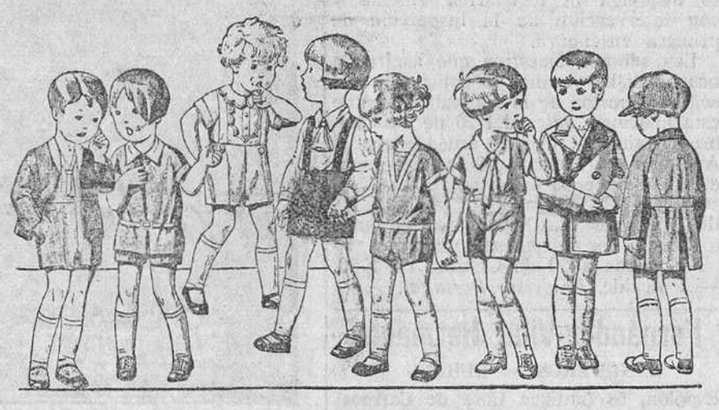

20 diferentes modelos de peleles y trajecitos para niños de 2 a 5 años, en terciopelo, dril, lana y otomán, a 3'50, 4, 5, 6, 8 y 10 pesetas.

La casa que más surtido presenta y más barato vende,

Siempre grandes existencias encontrarán en la

Casa Munguía

Plaza Mayor, 42, y Lain-Calvo, 9 y 11.-BURGOS

GRAN FÁBRICA

— DE —

libros rayados y cajas de cartón

Mayores / Diarios / Copiadores / Libros de hojas cambiables y rayados y de todas clases

Encuadernaciones sencillas y de lujo

Precios económicos

Enrique Martinez

Lain-Calvo, 12.--Burgos

Nitrato de Chile

15 a 16 por 100 de nitrógeno nítrico

Producto natural que no acidifica las tierras y cuyo manejo no exige precaución alguna

SUS RESULTADOS INMEJORABLES

1.° **Se ven sin necesidad de medir ni pesar.**
2.° **Tienen un sitio de garantía de éxito en todos los suelos y cultivos de España.**

CONTIENE ADEMAS YODO

Preguntad a los propietarios de los campos de experimentación de olivos del Servicio Agronómico Oficial de la provincia de Jaén, los resultados obtenidos con el empleo del NITRATO DE CHILE en primavera

Informes y muestras gratis

Comité del Nitrato de Chile

Avenida de Pi y Margall, 16, Madrid

Holland América Line

Para Habana, Veracruz y New-York. En viaje extraordinario, rápido gran lujo y económico, saldrá de Santander y Gijón el día 14 de Noviembre el magnífico trasatlántico de 25.000 toneladas y dos hélices

"Volendam"

que admitirá pasajeros de lujo, primera, *clase turiste*, tercera preferente y tercera en camarote.

Próximas salidas de Bilbao, para Habana, Veracruz, Tampico y New-Orleans

Vapor LEERDAM, el 12 de Agosto.
» MAASDAM, el 23 de Septiembre
» LEERDAM, el 4 de Noviembre.

Vapor EDAM, el 2 de Septiembre.
» SPAARNDAM, el 14 de Octubre
» EDAM, el 25 de Noviembre.

que admitirán pasajeros de cámara y tercera en camarotes,

Para toda clase de informes, reserva de plazas, billetes de pasajes, etc., dirigirse a los consignatarios autorizados

Pérez Ulivarri e Hijos, Ltd-.-Bilbao

Barroeta Aldamar, 2 frente a la Aduana)

Telegramas: "ULLIVARRI" Bilbao - Teléfonos 11.340 y 11.349

La Casa más surtida y que más barato vende en Burgos las camas y muebles, es sin duda alguna

La Gran Bretaña

En esta Casa se vende el sommier "Numancia"

Cuando necesite camas ó muebles de cualquiera clase, antes de hacer sus compras en otra parte, no deje de visitar este establecimiento que tan conocido es en todo Burgos no solo por vender a precios baratísimos, sino porque todos sus géneros son de absoluta confianza.

Comprando en esta casa irá perfectamente servido y ahorrará mucho dinero

Siempre grandes existencias.

Los últimos modelos.

Géneros de gran fantasia y de absoluta confianza

Vea el nuevo sommier, todo hierro, modelo patentado. Es muy limpio, fortísimo y muy económico.

La Gran Bretaña - Vitoria, 14 - Burgos

Aguas y Balneario de Cestona

Sociedad Anónima

CESTONA (Guipúzcoa)

Aguas minero-medicinales, únicas indicadas con éxito maravilloso para las enfermedades del hígado, intestinos, estreñimiento, neurastenia, artritismo, estómago, bazo, etc., etc.

El Carlsbad de España

Declaradas de utilidad pública el año 1792

De venta en todas las farmacias y droguerías, en todas las épocas del año. Temporada oficial del Balneario, desde el 15 de Junio hasta el 15 de Septiembre.

Hoteles del Balneario

Cuatro pertenecientes a la Sociedad propietaria del Balneario, instalados con los últimos adelantos de confort e higiene.—Espaciosas habitaciones para 500 huéspedes, con agua fría y caliente en todas ellas.—50 HABITACIONES CON CUARTO DE BAÑO INDEPENDIENTE. — Restaurant. — Ascensores. — Salones. — Sala de lectura, etc.

Itinerarios

Para viajeros procedentes de la línea del Norte: Estación Zumárraga.—Para la línea de los Vascongados, de Bilbao a San Sebastián: Estación Zumaya.

El ferrocarril eléctrico del «Urola», de Zumárraga a Zumaya, se une con el Norte en Zumárragaa y en Zumaya con el de los Vascongados, pasando por Cestona con estación en el mismo Balneario, llamada CESTONA BALNEARIO.

Pídanse noticias directamente a las Oficinas instaladas en el mismo Balneario de Cestona (Guipúzcoa).

Folletón del DIARIO DE BURGOS — 206)

EL DIABLO EN PALACIO

POR

DON RAMON ORTEGA Y FRIAS

Publicación autorizada por la Editorial Castro, S. A.—Apartado de Correos número 3. CARABANCHEL BAJO (Madrid).

blaron otros muchos hombres que no valían menos que éste.

El dominico, con la cabeza inclinada y cruzadas las manos esperó a que el rey le hablase.

—Todo lo sé —dijo pausadamente Felipe II—, y por consiguiente no os he llamado para pediros explicaciones.

—Señor, suplico a vuestra majestad...

—Ahora habla el rey—interrumpió Felipe II.

No sabemos cómo pronunciaría estas palabras; pero es lo cierto que el dominico sintió que le faltaban las fuerzas y apenas podía sostenerse.

Su rostro se tornó lívido y se desfiguró.

Frío sudor corrió por su frente.

El rey añadió:

—La Inquisición tiene calabozos y tormentos y el rey tiene prisiones de Estado y verdugos.

Lo que sintió fray Bernardo no puede explicarse; faltó muy poca para que cayese.

—Tenéis mucho talento, y podéis aprovecharlo en servir a vuestro rey

—Mi vida es de vuestra majestad.

—No necesito que me ofrezcáis lo que es mío.

—¡Ah!—suspiró el desdichado fraile que en aquellos momentos era digno de compasión.

—Hoy mismo saldréis de Madrid, y por el camino que se os trace iréis a Roma, esperando allí mis órdenes, que os comunicará mi embajador, cuando yo tenga a bien dictarlas. Y no haréis más que esperar, entendedlo bien, solamente esperar, sin ocuparos de otro asunto, absolutamente de ninguno, como no sea de cumplir las obligaciones propias de vuestro sagrado ministerio. Tampoco os ocuparéis ni directa ni indirectamente de persona alguna de las que dejéis en España, y si consiguiéseis olvidarlas, ganaríais mucho. ¿Me habéis entendido?

—Sí, señor.

—Os conviene guardar en la memoria todas mis palabras. Supongo que me conocéis, fray Bernardo.

—Creo que sí.

—Nada más tengo que deciros.

—Señor, mis superiores...

—Son también mis vasallos, y acatarán mis órdenes.

—Mi cargo de inquisidor...

—Los inquisidores también tienen la obligación de obedecerme.

—Señor...

—He concluído—interrumpió el monarca—. Salid.

El dominico no se atrevió a pronunciar una palabra ni a levantar la cabeza.

Maquinalmente se movió y salió de la cámara con pasos vacilantes.

Volvió a su convento.

Sus ideas eran confusas.

Parecíale que la luz del sol había perdido su brillo.

Respiraba con dificultad.

Dejóse caer en un sillón y quedó inmóvil.

Después de algunos minutos se pasó la mano por la frente.

—¡Oh!—murmuró con voz sorda—. ¿Qué se ha hecho de mi inteligncia? Aquella inteligencia tan clara, tan grande, empezaba a obscurecérsé como la luz, se anulaba gradualmente.

—Sufro—dijo fray Bernardo con voz obscurecida.

Y añadió, llevando las manos a la cabeza y oprimiéndose la frente y el cerebro:

—¿Qué tengo aquí?... No lo sé... No lo comprendo.

Miró a todos lados.

Hubiérase dicho que le habían cambiado los ojos, pues ya no tenían la misma expresión que siempre.

Sus pupilas empezaban a dilatarse y a perder el brillo.

—¡Quiero vivir!—exclamó, haciendo un esfuerzo supremo.

Intentó ponerse en pié, pero en aquel instante se abrió la puerta y entró un anciano religioso.

Era el superior, que con pausado y grave tono dijo mientras presentaba un papel a fray Bernardo:

—Acabo de recibir las órdenes de su majestad... aquí tenéis el itinerario de vuestro viaje... El dolor purifica las almas... Resignación, hermano, y tened presenté qué la verdadera justicia no está en este mundo.

Fray Bernardo se puso en pié, apoyándose en el sillón.

—Soy víctima de una injusticia, de un abuso, de una intriga infame...

—Bienaventurados los que tienen hambre y sed de justicia, porque ellos serán hartos.

—Pero mi reputación, mi honra...

—Sufrís mucho, ya lo veo.

—Sí; sufro horriblemente.

—Bienaventurados los que sufren y lloran, porque ellos serán consolados.

—¡Oh!...

—Partiréis hoy mismo.

—No, no—replicó desesperadamente fray Bernardo.

—Sí—repuso el superior con la misma calma y dulzura que antes—; partiréis, y la Comunidad congregada en el coro, elevará sus preces al Señor para que os dé fortaleza de espíritu y consuelo.

—Reverendo padre, mis derechos...

—Bajo santa obediencia..

—¡Ah!...

—Que Dios os bendiga como yo lo hago en su santo nombre.

Y al decir esto el superior, salió de la celda.

Fray Bernardo volvió a caer pesadamente en el sillón.

Un sudor frío y copioso inundaba su frente pálida y contraída.

Abriéronse sus ojos como si fuesen a saltar de sus órbitas.

Miró ansiosamente el papel que el superior le había entregado.

No distinguía las letras.

Pocos momentos después quedó inmóvil.

Sus manos estaban crispadas y frías.

Media hora después la Comunidad se ponía en conmoción y por todas partes se decía:

—Fray Bernardo se muere.

No exageraban.

El dominico estaba en el lecho sin dar apenas señales de vida.

El médico había declarado que la enfermedad consistía en una gravísima alteración del cerebro y que se había producido un derrame seroso.

Se hizo cuanto es imaginable.

El resto de aquél día y toda la noche la pasó fray Bernardo sumido en profundo sopor unas veces, y otras hablando de sus intrigas, de sus aspiraciones y del paje.

Al día siguiente se encontraba peor.

La vida sostenía una lucha tenaz con la muerte.

Cerró la noche.

Dos horas después el célebre fray Bernardo exhaló el último suspiro.

Al otro día su cadáver estaba en el templo, bajo cuyas altas bóvedas resonaba imponente el «De profundis» entonado con voz grave por la Comunidad.

Ya no tenía Luis más que un enemigo, doña Ana de Mendoza y de la Cerda, pero enemigo sobradamente terrible.

Como veremos, la lucha iba a principiar muy pronto, pues la derrota de la ilustre viuda no significaba más que una tregua.

¿Le esperaba a Luis la muerte en los momentos enn que la loca fortuna le brindaba con la dicha?