

ILUSTRE COLEGIO NOTARIAL
DE
VALLADOLID



NOTARIOS
QUE LO CONSTITUYEN
EN EL AÑO 1950



G-F 6405

GERPER
VALLADOLID.-33916

GF6405

DGCL
A

I L U S T R E
C O L E G I O
N O T A R I A L
de
V A L L A D O L I D

C.1190312
+151688

ILUSTRE
COLEGIO
NOTARIAL
de
VALLADOLID

R.116095

ILUSTRE COLEGIO NOTARIAL

DE
VALLADOLID



NOTARIOS

QUE LO CONSTITUYEN
EN EL AÑO 1950



G E R P E R
VALLADOLID.-33316

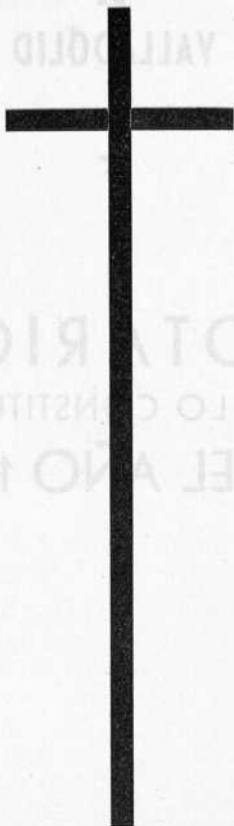

NOTARIO PERTENECIENTE A ESTE ILUSTRE COLEGIO
QUE DIO SU VIDA POR DIOS Y POR ESPAÑA
D. ENRIQUE BARBER GRONDONA

JUNTA DIRECTIVA

DECANO

DON GERMAN ADANEZ Y HORCAJUELO

CENSOR 1.º

DON ILDEFONSO BARRIOS LLAMAS

CENSOR 2.º

DON GERMAN CABRERO LABRADOR

TESORERO

DON GERARDO MOLPECERES RODRIGUEZ

SECRETARIO

DON SALVADOR ESCRIBANO ESCRIBANO

DELEGADOS Y SUBDELEGADOS DE LA JUNTA DIRECTIVA

PROVINCIA DE VALLADOLID

Distrito de Valladolid

Delegado . . . D. Ildefonso Barrios Llamas

Subdelegado

Distrito de Medina del Campo

Delegado . . . D. Ricardo González García

Subdelegado D. Fernando Marco Baró

Distrito de Medina de Rioseco

Delegado . . . D. Gerardo Molpeceres Rodríguez

Subdelegado

Distrito de Mota del Marqués

Delegado . . . D. Germán Cabrero Gallego

Subdelegado

Distrito de Nava del Rey

Delegado . . . D. José Ellacuría Beascoechea

Subdelegado D. Gregorio Santos de Cossío

Distrito de Olmedo

Delegado . . . D. Heliodoro Holgado García

Subdelegado D. José A. Medrano Ruiz del Arbol

Distrito de Peñafiel

Delegado . . . D. Bernardo Díaz Alvarez

Distrito de Tordesillas

Delegado . . . D. José Villegas de Gardoqui

Distrito de Valoria la Buena

Delegado . . . D. Francisco Gracia de Val

Distrito de Villalón

Delegado . . . D. Julián Manteca Alonso

Subdelegado

Distrito de León

Delegado . . . D. Arsenio González de la Calle

Subdelegado D. José López y López

Distrito de Astorga

Delegado . . . D. Gabriel Crespo Franco

Subdelegado

Distrito de La Bañeza

Delegado . . . D. Emilio de Mata Alonso

Distrito de La Vecilla

Delegado

Distrito de Murias de Paredes

Delegado . . . D. Mariano Alvarez Fernández

Distrito de Ponferrada

Delegado . . . D. Manuel Alvarez de la Braña

Subdelegado D. Enrique Criado Crespo

Distrito de Riaño

Delegado . . . D. José M.^a Rueda Lamana

Distrito de Sahagún

Delegado . . . D.^a M.^a Consuelo Mendizábal Alvarez

Distrito de Valencia de Don Juan

Delegado . . . D. Juan Morán Cuñado

Subdelegado

Distrito de Villafranca del Bierzo

Delegado . . . D. José Guglieri Sierra

Subdelegado

PROVINCIA DE
PALENCIA

Distrito de Palencia

Delegado . . . D. Germán Cabrero Labrador
Subdelegado D. Francisco Mañueco Escobar

Distrito de Astudillo

Delegado . . . D. Luciano Lobato García
Subdelegado

Distrito de Baltanás

Delegado . . . D. Saturnino Gómez Guijo

Distrito de Carrión de los Condes

Delegado . . . D. Teodoro Alfá Nombela
Subdelegado D. Isidoro del Hoyo Villameriel

Distrito de Cervera de Pisuerga

Delegado . . . D. Luis García Guinea
Subdelegado D. Manuel Fernández Moreno

Distrito de Frechilla

Delegado . . . D. Alfonso Arroyo García
Subdelegado

Distrito de Saldaña

Delegado . . . D. José Fernández Ventura
Subdelegado D. Rafael Gimeno Pérez

Distrito de Salamanca

Delegado . . . D. Matías Martínez Pereda

Subdelegado

Distrito de Alba de Tormes

Delegado . . . D. Luis Sánchez Ferrero

Subdelegado D. José M.^a Lozano Gómez

Distrito de Béjar

Delegado . . . D. Ambrosio Nogales de la Cuesta

Subdelegado

Distrito de Ciudad Rodrigo

Delegado . . . D. Domingo Gómez Arroyo

Subdelegado D. Juan J. Zúñiga Galindo

Distrito de Ledesma

Delegado . . . D. Marino Dávila Yagüe

Distrito de Peñaranda de Bracamonte

Delegado . . . D. Feliciano Martín Pérez

Subdelegado D. José M. Rayón Báscones

Distrito de Sequeros

Delegado

Subdelegado

Distrito de Vitigudino

Delegado . . . D. Juan Losada Sánchez

Subdelegado D. Santiago Barrueco Vicente

PROVINCIA DE
ZAMORA

Distrito de Zamora

Delegado . . . D. Hipólito Sánchez Velasco

Subdelegado D. Luis Muñiz Oneca

Distrito de Alcañices

Delegado . . . D. Jesús Cano Hevia

Distrito de Benavente

Delegado . . . D. José R. Pernas Soto

Subdelegado

Distrito de Bermillo de Sayago

Delegado . . . D. Francisco Martínez Ruipérez

Subdelegado D. Pedro Crespo Crespo

Distrito de Fuentesauco

Delegado . . . D. Vicente Coca y Coca

Distrito de Puebla de Sanabria

Delegado

Distrito de Toro

Delegado . . . D. Juan A. González Oliveros

Subdelegado D. Luis González de la Huebra Sánchez

Distrito de Villalpando

Delegado . . . D. Luis Delgado González

Subdelegado

PROVINCIA

de

VALLADOLID

<i>Valladolid</i>	D. Salvador Escribano (interino)
<i>Medina del Campo</i>
<i>Medina de Ríoseco</i> ..	D. Gerardo Molpeceres
<i>Mota del Marqués</i> ..	D. Germán Cabrero Gallego
<i>Nava del Rey</i>	D. José Ellacurria
<i>Olmedo</i>	D. Heliodoro Holgado
<i>Tordesillas</i>	D. José Villegas
<i>Valoria la Buena</i> ...	D. Francisco Gracia
<i>Villalón</i>	D. Julián Manteca Alonso

PROVINCIA

de

L E O N

<i>León</i>
<i>Astorga</i>	D. Gabriel Crespo
<i>La Bañeza</i>	D. Emilio de Mata
<i>La Vecilla</i>
<i>Murias de Paredes</i> ..	D. Mariano Alvarez
<i>Ponferrada</i>	D. Manuel Alvarez Braña
<i>Riaño</i>	D. José M. ^a Rueda
<i>Sahagún</i>	D. ^a M. ^a Consuelo Mendizábal
<i>Valencia de D. Juan</i> .	D. Juan Morán
<i>Villafranca</i>	D. José Guglieri

PROVINCIA*de***PALENCIA**

<i>Palencia</i>
<i>Astudillo</i>	D. Luciano Lobato
<i>Baltanás</i>	D. Saturnino Gómez
<i>C. de los Condes</i>	D. Teodoro Alia
<i>Cervera Pisuerga</i> ..	D. Luis García Guinea
<i>Frechilla</i>	D. Alfonso Arroyo
<i>Saldaña</i>	D. José Fernández

PROVINCIA*de***SALAMANCA**

<i>Salamanca</i>	D. Virgilio de la Vega
<i>Alba de Tormes</i>	D. Luis Sánchez
<i>Béjar</i>	D. Ambrosio Nogales
<i>Ciudad Rodrigo</i>	D. Domingo Gómez (interino)
<i>Ledesma</i>	D. Marino Dávila
<i>Peñaranda</i>	D. Feliciano Martín
<i>Sequeros</i>
<i>Vitigudino</i>	D. Juan Losada

PROVINCIA*de***ZAMORA**

<i>Zamora</i>	D. Luis Muñiz (interino)
<i>Alcañices</i>	D. Jesús Cano
<i>Benavente</i>	D. José R. Pernas
<i>Bermillo</i>	D. Francisco Martínez
<i>Fuentesaúco</i>	D. Vicente Coca
<i>Toro</i>	D. Juan A. González (interino)
<i>Villalpando</i>	D. Luis Delgado

NOTARIOS DE LAS CAPITALES DE PROVINCIA CUYOS PROTOCOLOS SE HALLAN EN PODER DE SUS SUCEORES

SUCESORES

VALLADOLID

- D. Lino V. de Torres Ayala
- » Ildefonso Barrios Llamas
- » Germán Adánez Horcajuelo
- » Salvador Escribano Escribano

PALENCIA

- D. Francisco Mañueco Escobar
- » Germán Cabrero Labrador
- » Luciano Laita Laborda

LEON

- D. Arsenio González Calle
- » José López y López
- » Francisco J. Alfaya

SALAMANCA

- D. Carlos Abraira López
- » Virgilio de la Vega García
- » Matías Martínez Pereda
- » José M.^a Mur Ballabriga
- » Aureliano Sánchez Ferrero

ZAMORA

- D. Luis Muñiz y Oneca
- » Hipólito Sánchez Velasco
- » José M.^a Ilundain

JUBILADOS Y FALLECIDOS

- Los de D. Luis R. Huidobro
- Los de D. Rafael Serrano
- Los suyos
- Los de D. Emilio Iglesias, D. Carlos del Valle, D. Serapio González y D. Juan Marín

- Los de D. Miguel G. Granero, D. Alfonso Miguel y D. Alejandro Nájera
- Los de D. Rafael Navarro y D. Salvador Escribano
- Los de D. Rafael Jiménez, D. Juan M. Alvarez Robles, D. José M.^a del Hoyo y D. Alfonso Hervella

- Los de D. Braulio Pineda
- Los de D. José G. Palomino
- Los de D. Miguel Romón, D. Víctor Bárcena, D. Arturo García y D. Tomás Fernández G.-Figar

- Los de D. José Martín López
- Los de D. José Prada y D. José Hernández
- Los de D. Jesús Veiga y D. Jesús Firmat
- Los de D. Julián Gómez, D. Lázaro Lázaro, D. Enrique Madrona, don Mariano Gimeno y D. Luis Gómez Morán
- Los de D. Santiago Nogal, D. Antero Iglesias y D. Eduardo Serrano

- Los de D. Saturnino Ethenique, D. José Prada y D. Enrique García Ríos
- Los de D. Modesto Albarrán y Don Carlos Balbontín
- Los de D. Eusebio Giles, D. Ramiro Themudo y D. Julio Morán

**AGRUPACION POR DISTRITOS DE LOS SEÑORES NOTARIOS
DE ESTE COLEGIO, CON EXPRESION DE SU RESIDENCIA ACTUAL**

**PROVINCIA DE
VALLADOLID**

*

Distrito de Valladolid

D. Germán Adánez Horcajuelo ..	<i>Valladolid</i>
D. Salvador Escribano Escribano	<i>idem</i>
D. Ildefonso Barrios Llamas	<i>idem</i>
D. Lino V. de Torres y Ayala	<i>idem</i>
D. Leopoldo Stampa Sánchez ...	<i>Tudela de Duero</i>

Distrito de Medina del Campo

D. Ricardo López García	<i>Medina del Campo</i>
D. Fernando Marco Baró	<i>idem</i>
VACANTE.....	<i>La Seca</i>

Distrito de Medina de Ríoseco

D. Gerardo Molpeceres Rodríguez	<i>Medina de Ríoseco</i>
VACANTE.....	<i>Tordehumos</i>

Distrito de Mota del Marqués

D. Germán Cabrero Gallego	<i>Mota del Marqués</i>
VACANTE.....	<i>Tiedra</i>

Distrito de Nava del Rey

D. José Ellacurria Beascoechea ..	<i>Nava del Rey</i>
D. Gregorio Santos de Cossío ...	<i>Alaejos</i>

Distrito de Olmedo

D. Heliodoro Holgado García ...	<i>Olmedo</i>
D. José A. Medrano Ruíz del Arbol	<i>Portillo</i>
VACANTE.....	<i>Matapozuelos</i>

Distrito de Peñafiel

D. Bernarno Díaz Alvarez	<i>Peñafiel</i>
--------------------------------	-----------------

Distrito de Tordesillas

D. José Villegas de Gardoquí	<i>Tordesillas</i>
-----------------------------------	--------------------

Distrito de Valoria la Buena

D. Francisco Gracia de Val	<i>Valoria la Buena</i>
----------------------------------	-------------------------

Distrito de Villalón

D. Julián Manteca Alonso	<i>Villalón</i>
VACANTE.....	<i>Mayorga de Campos</i>

PROVINCIA
DE LEÓN

Distrito de León

- D. Arsenio González de la Calle . León
D. José López y López ídem
D. Francisco J. Alfaya Pérez ídem

Distrito de Astorga

- D. Gabriel Crespo Franco Astorga
VACANTE Benavides de Orbigo

Distrito de La Bañeza

- D. Emilio de Mata Alonso La Bañeza

Distrito de La Vecilla

- VACANTE La Vecilla

Distrito de Murias de Paredes

- D. Mariano Alvarez Fernández . . . Murias de Paredes

Distrito de Ponferrada

- D. Manuel Alvarez de la Braña . . Ponferrada
D. Enrique Criado Crespo Bembibre

Distrito de Riaño

- D. José M.^a Rueda Lamana Riaño

Distrito de Sahagún

- D.^a Consuelo Mendizábal Alvarez Sahagún

Distrito de Valencia de Don Juan

- D. Juan Morán Cuñado Valencia de D. Juan
VACANTE Valderas

Distrito de Villafranca del Bierzo

- D. José Guglieri Sierra Villafranca del Bierzo
VACANTE Vega de Espinareda

PROVINCIA
DE PALENCIA

Distrito de Palencia

- D. Germán Cabrero Labrador *Palencia*
D. Francisco Mañueco Escobar *idem*
D. Luciano Laita Laborda *idem*

Distrito de Astudillo

- D. Luciano Lobato García *Astudillo*
VACANTE *Amusco*

Distrito de Baltanás

- D. Saturnino Gómez Guijo *Baltanás*

Distrito de Carrión de los Condes

- D. Teodoro Alía Nombela *Carrión de los Condes*
D. Isidoro del Hoyo Villameriel *Osorno*

Distrito de Cervera de Pisuerga

- D. Luis García Guinea *Cervera de Pisuerga*
D. Manuel Fernández Moreno *Aguilar de Campóo*

Distrito de Frechilla

- D. Alfonso Arroyo Alonso *Frechilla*
D. José Santos de Mata *Paredes de Nava*
D. César Delgado González *Villada*
D. Fernando Ruiz de Huidobro y de León *Villarramiel*

Distrito de Saldaña

- D. José Fernández Ventura *Saldaña*
D. Rafael Gimeno Pérez *Herrera de Pisuerga*

PROVINCIA DE
SALAMANCA

Distrito de Salamanca

D. Matías Martínez Pereda	<i>Salamanca</i>
D. Aureliano Sánchez Ferrero	<i>idem</i>
D. Virgilio de la Vega García	<i>idem</i>
D. José M. ^a Mur Ballabriga	<i>idem</i>
D. Carlos Abaira López	<i>idem</i>
D. Martín Sánchez Ferrero	<i>La Vellés</i>

Distrito de Alba de Tormes

D. Luis Sánchez Ferrero	<i>Alba de Tormes</i>
D. José M. ^a Lozano Gómez	<i>Guijuelo</i>

Distrito de Béjar

D. Ambrosio Nogales de la Cuesta	<i>Béjar</i>
VACANTE	<i>Santibáñez de Béjar</i>

Distrito de Ciudad Rodrigo

D. Domingo Gómez Arroyo	<i>Ciudad Rodrigo</i>
D. Juan J. Zúñiga Galindo	<i>idem</i>
VACANTE	<i>Fuenteguinaldo</i>

Distrito de Ledesma

D. Marino Dávila Yagüe	<i>Ledesma</i>
----------------------------------	----------------

Distrito de Peñaranda de Bracamonte

D. Feliciano Martín Pérez	<i>Peñaranda</i>
D. José Miguel Rayón Báscones . .	<i>Cantalpino</i>
VACANTE	<i>Macotera</i>

Distrito de Sequeros

VACANTE	<i>Sequeros</i>
VACANTE	<i>Tamames</i>

Distrito de Vitigudino

D. Juan Losada Sánchez	<i>Vitigudino</i>
D. Santiago Barrueco Vicente . . .	<i>Lumbrales</i>

PROVINCIA
DE ZAMORA

Distrito de Zamora

- D. Hipólito Sánchez Velasco Zamora
D. Luis Muñiz y Oneca *idem*
D. José M.^a Ilundain Setuain *idem*

Distrito de Alcañices

- D. Jesús Cano Hevia Alcañices

Distrito de Benavente

- D. José R. Pernas Soto Benavente
VACANTE Santibáñez de Vidriales

Distrito de Bermillo de Sayago

- D. Francisco Martínez Ruipérez Bermillo de Sayago
D. Pedro Crespo Crespo Fermoselle

Distrito de Fuentesauco

- D. Vicente Coca y Coca Fuentesauco

Distrito de Puebla de Sanabria

- VACANTE Puebla de Sanabria

Distrito de Toro

- D. Juan A. González Oliveros Toro
D. Luis González de la Huebra Sánchez *idem*
VACANTE Vezdemarbán

Distrito de Villalpando

- D. Luis Delgado González Villalpando
VACANTE Villanueva del Campo

LISTA DE LOS SEÑORES NOTARIOS COLEGIADOS POR ORDEN DE ANTIGÜEDAD

NOMBRES Y APELLIDOS	RESIDENCIA	Fecha de ingreso en la carrera — POSESION
D. Salvador Escribano Escribano..	Valladolid	1 Oebre. 1909
» Germán Cabrero Labrador....	Palencia	8 Oebre. 1909
» Ildefonso Barrios Llamas.....	Valladolid	14 Oebre. 1909
» Lino V. de Torres Ayala.....	Valladolid	22 Oebre. 1909
» Aureliano Sánchez Ferrero....	Salamanca	4 Oebre. 1912
» Francisco Mañueco Escobar...	Palencia	23 Febrero 1913
» Virgilio de la Vega García ..	Salamanca	31 Mayo 1917
» Arsenio González de la Calle..	León	18 Junio 1917
» Luis Muñiz y Oneca.....	Zamora	20 Junio 1917
» Juan A. González Oliveros ...	Toro	21 Julio 1917
» José López y López.....	León	26 Julio 1917
» Luciano Laita Laborda.....	Palencia	28 Agosto 1917
» Gabriel Crespo Franco.....	Astorga	5 Setbre. 1917
» Carlos Abraira López.....	Salamanca	30 Enero 1918
» Manuel Alvarez de la Braña .	Ponferrada	12 Marzo 1919
» Francisco J. Alfaya Pérez.....	León	22 Setbre. 1919
» Matías Martínez Pereda.....	Salamanca	24 Nvbre. 1921
» Germán Adánez y Horecajuelo.	Valladolid	22 Febrero 1922
» Martín Sánchez Ferrero.....	La Vellés	2 Julio 1922
» José M. ^a Ilundain Setuain	Zamora	30 Julio 1923
» Emilio de Mata Alonso.....	La Bañeza	30 Julio 1923
» Ambrosio Noga'es de la Cuesta	Béjar	30 Julio 1923
» José R. Pernas Soto.....	Benavente	30 Julio 1923
» Feliciano Martín Pérez.....	Peñaranda	9 Agosto 1923
» José M. ^a Mur Ballabriga.....	Salamanca	6 Dicbre. 1926
» Domingo Gómez Arroyo.....	Ciudad Rodrigo	5 Marzo 1929

NOMBRES Y APELLIDOS	RESIDENCIA	Fecha de ingreso en la carrera — POSESION
D. Gerardo Molpeceres Rodríguez	Rioseco	8 Marzo 1929
» Luis Sánchez Ferrero	Alba de Tormes	12 Abril 1932
» Juan Losada Sánchez	Vitigudino	17 Abril 1932
» Ricardo González García	Medina del Campo	22 Abril 1932
» Juan J. Zúñiga Galindo	Ciudad Rodrigo	20 Setbre. 1935
» Hipólito Sánchez Velasco	Zamora	20 Setbre. 1935
» Julián Manteca Alonso	Villalón	30 Setbre. 1935
» José Villegas de Gardoqui	Tordesillas	30 Setbre. 1935
» Saturnino Gómez Guijo	Baltanás	4 Enero 1936
» Manuel Fernández Moreno	Aguilar de Campóo	16 Nvbre. 1942
» José Guglieri Sierra	Villafranca Bierzo	16 Nvbre. 1942
» Vicente Coca Coca	Fuentesauco	16 Nvbre. 1942
» Marino Dávila Yagüe	Ledesma	16 Nvbre. 1942
D. ^a Consuelo Mendizábal Alvarez.	Sahagún	16 Nvbre. 1942
D. Luis González de la Huebra Sánchez.	Toro	16 Nvbre. 1942
» Bernardo Díaz Alvarez	Peñañel	16 Nvbre. 1942
» Teodoro Alia Nombela	Carrión Condes	16 Nvbre. 1942
» Juan Morán Cuñado	Valencia D. Juan	16 Nvbre. 1942
» José Santos de Mata	Paredes de Nava	16 Nvbre. 1942
» Luis García Guinea	Cervera Pisuerga	18 Dicbre. 1944
» Luciano Lobato García	Astudillo	18 Dicbre. 1944
» Fernando Ruiz de Huidobro León	Villarramiel	18 Dicbre. 1944
» Rafael Gimeno Pérez	Herrera Pisuerga	18 Dicbre. 1944
» Isidoro del Hoyo Villameriel	Osorno	18 Dicbre. 1944
» José M. ^a Lozano Gómez	Guijuelo	18 Dicbre. 1944
» Gregorio Santos de Cossío	Alaejos	18 Dicbre. 1944
» Santiago Barrueco Vicente	Lumbrales	18 Dicbre. 1944
» José M. ^a Rayón Bascónes	Cantalpino	18 Dicbre. 1944
» José Fernández Ventura	Saldaña	18 Dicbre. 1944
» José Ellacurria Beascoechea	Nava del Rey	18 Dicbre. 1944
» José A. Medrano y Ruiz del Arbol	Portillo	18 Dicbre. 1944
» Luis Delgado González	Villalpando	18 Dicbre. 1944
» César Delgado González	Villada	18 Dicbre. 1944
» Mariano Alvarez Fernández	Murias de Paredes	18 Dicbre. 1944
» Alfonso Arroyo Alonso	Frechilla	18 Dicbre. 1944
» Francisco Martínez Ruipérez	Bermillo de Sayago	18 Dicbre. 1944

NOMBRES Y APELLIDOS	RESIDENCIA	Fecha de ingreso en la carrera — POSESION
D. Enrique Criado Crespo	Bembibre	18 Dicbre. 1944
» Germán Cabrero Gallego	Mota del Marqués	18 Dicbre. 1944
» Fernando Marco Baró	Medina del Campo	8 Oebre. 1946
» Heliodoro Holgado García	Olmedo	8 Oebre. 1946
» Francisco Gracia de Val	Valoria la Buena	8 Oebre. 1946
» Leopoldo Stampa Sánchez	Tudela de Duero	8 Oebre. 1946
» José M. ^a Rueda Lamana	Riaño	8 Oebre. 1946
» Jesús Cano Hevia	Alcañices	8 Oebre. 1946
» Pedro Crespo Crespo	Fermoselle	10 Nvbre. 1947

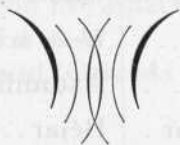

NOTARIAS VACANTES

NOTARIAS	DISTRITOS	PROVINCIA
La Seca	Medina del Campo . . .	Valladolid
Tordehumos	Medina de Rioseco . .	íd.
Tiedra	Mota del Marqués . . .	íd.
Matapozuelos	Olmedo	íd.
Mayorga de Campos . .	Villalón	íd.
Benavides de Orbigo . .	Astorga	León
La Vecilla	La Vecilla	íd.
Vega de Espinareda . . .	Villafranca del Bierzo . .	íd.
Valderas	Valencia de D. Juan . .	íd.
Amusco	Astudillo	Palencia
Santibáñez de Béjar . .	Béjar	Salamanca
Fuenteguinaldo	Ciudad Rodrigo	íd.
Macotera	Peñaranda	íd.
Sequeros	Sequeros	íd.
Tamames	Sequeros	íd.
Santibáñez de Vidriales	Benavente	Zamora
Puebla de Sanabria . . .	Puebla de Sanabria . . .	íd.
Vezdemarbán	Toro	íd.
Villanueva del Campo . .	Villalpando	íd.

**RESUMEN DE LOS DISTRITOS,
DE LAS NOTARIAS SERVIDAS EN LA ACTUALIDAD
CON EXPRESION DE LAS DEMARCADAS Y VACANTES**

PROVINCIAS	Distritos	Notarios colegia- dos	Notarías demar- cadas	Vacantes
Valladolid.....	10	17	22	5
León.....	10	12	16	4
Palencia.....	7	15	16	1
Salamanca.....	8	16	21	5
Zamora.....	8	11	15	4
TOTAL.....	43	71	90	19

Conforme con los antecedentes que obran
en este Colegio.

Valladolid (Cerrada en Abril de 1950).

El Decano,

Germán Adánez y Horcajuelo

El Secretario,

Salvador Escibano Escibano

PERSONAL

DE
LAS

OFICINAS DEL COLEGIO

SECRETARIA Y REGISTRO GENERAL DE ACTOS DE ULTIMA VOLUNTAD

*

OFICIAL

D. Justino Ortega Ibáñez

AUXILIAR

D. Juan Lebrero Escudero

CONSERJE

D. Maurino Martín Aguado

—*—

TESORERIA

*

CONTABLE

D. Lucas Carretero Sánchez

—*—

CASA COLEGIO NOTARIAL Y OFICINAS:
TERESA GIL, 20 + TELEFONO 2003 + APARTADO DE CORREOS N^o 12

VALLADOLID

SERVICIO DEL COLEGIO PARA ENCUADERNACION DE PROTOCOLOS
ENCUADERNADOR: DON PEDRO ROJO Y VAZQUEZ - MACIAS PICAVEA, 24 - VALLADOLID

PENSIONISTAS DE LA MUTUALIDAD NOTARIAL

PENSIONISTAS	PENSION ANUAL	NOTARIOS QUE LA CAUSARON
D. ^a Josefa Moriyón	6.000	D. Federico Martínez
» Carmen de la Fuente e hijo	7.000	» Francisco Basarán
» Margarita Sabugo Suárez	7.200	» José María García
» Josefa Morales	8.000	» José Morales
» Balbina Lombardo	8.000	» José García Peñuela
» María Carmen y María Ascensión Prada	8.000	» José de Prada
» Catalina Peña Artime	8.000	» Carlos del Valle
» Dolores Blanco Fontela	8.000	» José P. García
» Dolores Casaseca	8.000	» José Prada Garrote
» Casilda Blanco	8.000	» Arturo García
» Pilar Gómez Temprano	7.000	» Julio Gómez
» Isidora Corral e hijos	10.000	» Augusto Pérez
» Dolores Arévalo (hija)	8.000	» Gregorio Arévalo
» María Mañanes	8.000	» Leopoldo C. de Vaca
» Mercedes y Carmen S. Román	7.000	» Nicolás S. Román
» Carmen Ortiz Alcalde	8.000	» Alejandro Nájera
» Luisa Pérez Gallego	8.000	» Mariano Gimeno
» María Luisa Guinea Tejera	8.000	» Enrique García Ríos

» Alicia Perandones Tejero	6.000
» Juliana Serrano Moro	8.000
» Victorina Gallardo Santos	8.000
» Anselma Guijo Barrientos	8.000
» Concepción González González	8.000
» M. ^a Dolores Iglesias Gómez	8.000
» Carmen Braceras Villaverde	8.000
» Marcela García de Castro e hijos	24.000
» Concepción Cachaza Morales	8.000

» Marcelino Crespo	Villafranca
» Rafael Serrano	Valladolid
» Pedro Iñigo de la Granja	Villena
» Julián F. Gómez Moñibas	Salamanca
» Félix Espeso	La Bañeza
» Emilio Iglesias	Valladolid
» Herminio Braceras	Santa María de Nieva
» Alfonso Hervella	Palencia
» Tomás Fernández y García-Figuer	León

BECARIOS DE LA MUTUALIDAD NOTARIAL

D. ^a Adelaida García Peñuela Lombardero	4.000	D. José García Peñuela	La Vellés
D. Antonio Sánchez Martín (hijo)	3.000	» Luis Sánchez Ferrero	Alba de Tormes

BECARIOS DEL COLEGIO

D. Alfonso Hervella	4.000	D. Alfonso Hervella	Palencia
» Carlos Sánchez Martín	3.000	» Luis Sánchez Ferrero	Alba de Tormes
» Francisco Gracia Guillén	3.000	» Francisco Gracia de Val	Valoria la Buena

MUTUALIDAD NOTARIAL

AUXILIOS EXTRAORDINARIOS A FAMILIAS DE NOTARIOS FALLECIDOS ANTES DE 1928

PENSIONISTAS	Pesetas	NOTARIO QUE LA CAUSA	ULTIMO DESTINO
D. ^a Aurora y Julia de la Torre.	2.500	D. Wenceslao Torre . . .	Peñaranda
» Adelaida Sardinero	2.500	» Federico García	Astudillo
» Arcensión García Jaavedra	2.500	» Agustín Reinoso	Villanueva del Campo
» Cándida Sánchez Juanes	2.500	» Francisco Sánchez . . .	Fuentelapeña
» Emerenciana Crespo (hija)	2.500	» Eladio Crespo	Frómista
» Bárbara Pérez del Campo.	2.500	» Justo Carreras	Torrelobatón
» Amparo y Antonia Mayor.	2.500	» Antonio Mayor	Villanueva del Campo
» Comuelo de Santiago Gallo	2.500	» Eleuterio de Santiago	Valencia de D. Juan
» Amalia Fornes García	2.500	» Francisco Fornes	Ciudad Rodrigo
» Rosaura Huebra Sánchez.	1.500	» Epifanio Cerezo	Toro
» Gumersinda Sanz Rollán	2.500	» José M. ^a Díaz	Portillo
» Lucía Martín Cirajas	2.500	» José Martín	Mota del Marqués
» Gloria Alvarado Alvarez	2.500	» Eduardo Zarandona.	Moraleja del Vino
» M. ^a de los Dolores Gallego Rodríguez	2.500	» Victoriano Gallego . . .	Villafranca del Bierzo
» María Travesi Pérez	1.500	» José Casado	Denia

SEÑORES NOTARIOS JUBILADOS

NOMBRES	ULTIMO DESTINO	Pesetas
D. Víctor Bárcena Gómez..	León.....	20.000
» Enrique Miralles Prats..	Valladolid ...	20.000
» Santiago Nogal Castillo.	Salamanca...	20.000
» Jesús Veiga Neira.....	Salamanca...	20.000
» Leopoldo López Urrutia.	Madrid	20.000
» Bienvenido Alvarez Novoa.....	Ponferrada...	20.000
» Luis Ruiz de Huidobro..	Valladolid ...	20.000
» José Clement Pérez.....	Ríoaseco.....	20.000

MUTUALIDAD DE EMPLEADOS DE NOTARIAS

*

JUBILACIONES

		PESETAS
D. Félix Capdevila Mínguez	Valladolid	7.031,25
» Pedro Muñoz González	León	5.273,43
» Bruno Egido Moreno	Salamanca	5.273,43
» Julio Jiménez García	Valladolid	7.031,25

PENSIONES

D. ^a Delfina Calleja Conde	D. Raimundo Carmona, de Valladolid	2.109,36
» Dolores, María y Pilar Rodríguez Mateo	» Manuel Rodríguez Juncosa, de Palencia	1.050,00
» Aurelia Martín Tejedor	» Francisco García, de Valladolid	2.636,71

BECAS

D. ^a M. ^a Socorro Hierro Rey	D. Cándido Hierro, de Salamanca	2.000,00
D. Olegario Martínez Benito	» Manuel Olegario Martínez, de La Bañeza	2.500,00
» Manuel Alonso Hernández	» Nicolás Alonso, de Zamora	2.000,00
» Gregorio Carretero Alvarez	» Lucas Carretero, de Valladolid	2.000,00
» Modesto Vázquez Díez	» Modesto Vázquez, de Benavente	2.000,00
» José Lozano Juan	» José Lozano, de Palencia	2.000,00
D. ^a M. ^a del Carmen Hernández	» Jesús Hernández, de Salamanca	2.000,00

DIAS INHABILES

ORDENES DE GOBERNACION DE 9 Y 18 DE MARZO DE 1940 Y ORDEN
COMUNICADA DE LA D. G. DE LOS REGISTROS
Y DEL NOTARIADO, DE 9 DE JUNIO DE 1941

*

Los Domingos

Jueves Santo

Viernes Santo

Ascensión del Señor

Corpus Christi

1 enero (*Circuncisión del Señor*)

6 enero (*Epifanía*)

19 marzo (*San José*)

1 abril (*Fiesta de la Victoria*)

19 abril (*Fiesta de la Unificación*)

2 mayo (*Fiesta de la Independencia*)

29 junio (*San Pedro y San Pablo*)

18 julio (*Fiesta del Trabajo*)

25 julio (*Santiago*)

15 agosto (*Asunción de Ntra. Sra.*)

1 octubre (*Fiesta del Caudillo*)

12 octubre (*Fiesta de la Raza*)

1 noviembre (*Festividad de todos los Santos*)

20 noviembre (*Muerte de José Antonio*)

8 diciembre (*Inmaculada Concepción*)

25 diciembre (*Natividad de Nuestro Señor*)

En cada población, se reputarán inhábiles los días de festividad religiosa local, dentro del término municipal respectivo en que por disposición de la Autoridad Eclesiástica sea obligatorio el precepto de la Misa y la abstención de trabajos forenses y serviles.

CUADRO DE SUSTITUCIONES

formado con arreglo a lo dispuesto en el artículo 56 del Reglamento del Notariado

PROVINCIA DE VALLADOLID

DISTRITOS	NOTARIAS DEMAPCADAS	N.º de Notarias	SUSTITUCIONES
Medina del Campo.	Medina del Campo.	2	Mutuamente
Medina del Campo.	La Seca.	1	El más moderno de Medina del Campo
Medina de Ríoseco.	Medina de Ríoseco.	1	Tordehumos
Medina de Ríoseco.	Tordehumos	1	Medina de Ríoseco
Mota del Marqués.	Mota del Marqués.	1	Tiedra
Mota del Marqués.	Tiedra	1	Mota del Marqués
Nava del Rey.	Nava del Rey.	1	Alaejos
Nava del Rey.	Alaejos	1	Nava del Rey
Olmedo.	Olmedo.	1	Matapozuelos
Olmedo.	Matapozuelos.	1	Portillo
Olmedo.	Portillo.	1	Matapozuelo
Peñañel.	Peñañel.	1	Tudela de Duero
Tordesillas.	Tordesillas.	1	La Seca
Valladolid.	Valladolid.	4	Mutuamente
Valladolid.	Tudela de Duero.	1	El más moderno de Valladolid
Valoria la Buena.	Valoria la Buena.	1	Baltanás
Villalón.	Villalón.	1	Mayorga
Villalón.	Mayorga	1	Villalón

PROVINCIA DE LEON

Astorga.	Astorga.	1	Benavides de Orbigo
Astorga.	Benavides de Orbigo.	1	Astorga.
La Bañeza.	La Bañeza.	1	Benavides de Orbigo
La Vecilla.	La Vecilla.	1	Riaño
León.	León.	3	Mutuamente
Murias de Paredes.	Murias de Paredes.	1	Benavides de Orbigo
Ponferrada.	Ponferrada.	1	Bembibre
Ponferrada.	Bembibre.	1	Ponferrada
Riaño.	Riaño.	1	La Vecilla
Sahagún.	Sahagún.	1	Villada
Valencia de Don Juan.	Valencia de Don Juan.	1	Valderas
Valencia de Don Juan.	Valderas.	1	Valencia de Don Juan
Villafranca del Bierzo.	Villafranca del Bierzo.	1	Vega de Espinareda
Villafranca del Bierzo.	Vega de Espinareda.	1	Villafranca del Bierzo

PROVINCIA DE PALENCIA

Astudillo.	Astudillo.	1	Amusco
Astudillo.	Amusco.	1	Astudillo
Baltanás.	Baltanás.	1	Valoria la Buena
Carrión de los Condes.	Carrión de los Condes.	1	Osorno
Carrión de los Condes.	Osorno.	1	Carrión de los Condes
Cervera de Pisuerga.	Cervera de Pisuerga.	1	Aguilar de Campóo
Cervera de Pisuerga.	Aguilar de Campóo.	1	Cervera de Pisuerga

Frechilla.	Frechilla.	1	Villarramiel
Frechilla.	Villarramiel.	1	Frechilla
Frechilla.	Paredes de Nava.	1	Villada
Frechilla.	Villada.	1	Paredes de Nava
Palencia.	Palencia.	3	Mutuamente
Saldaña.	Saldaña.	1	Herrera de Pisuerga
Saldaña.	Herrera de Pisuerga.	1	Saldaña

PROVINCIA DE SALAMANCA

Alba de Tormes.	Alba de Tormes.	1	Guijuelo
Alba de Tormes.	Guijuelo.	1	Alba de Tormes
Béjar.	Béjar.	1	Santibáñez de Béjar
Béjar.	Santibáñez de Béjar	1	Béjar
Ciudad Rodrigo.	Ciudad Rodrigo.	2	Mutuamente
Ciudad Rodrigo.	Fuenteaguinaldo.	1	El más moderno de Ciudad Rodrigo
Ledesma.	Ledesma.	1	El más moderno de Salamanca
Peñaranda de Bracamonte.	Peñaranda de Bracamonte.	1	Macotera
Peñaranda de Bracamonte.	Macotera.	1	Cantalpino
Peñaranda de Bracamonte.	Cantalpino.	1	Macotera
Salamanca.	Salamanca.	5	Mutuamente
Salamanca.	La Vellés.	1	El más moderno de Salamanca
Sequeros.	Sequeros.	1	Tamames
Sequeros.	Tamames.	1	Sequeros
Vitigudino.	Vitigudino.	1	Lumbrales
Vitigudino.	Lumbrales.	1	Vitigudino

PROVINCIA DE ZAMORA

Alcañices	Alcañices	1	Puebla de Sanabria
Benavente	Benavente	1	Santibáñez de Vidriales
Benavente	Santibáñez de Vidriales	1	Benavente
Bermillo de Sayago	Bermillo de Sayago	1	Fermoselle
Bermillo de Sayago	Fermoselle	1	Bermillo de Sayago
Fuentesauco	Fuentesauco	1	
Puebla de Sanabria	Puebla de Sanabria	1	Santibáñez de Vidriales
Toro	Toro	2	Mutuamente
Toro	Vezdemarbán	1	El más moderno de Toro
Villalpando	Villalpando	1	Villanueva del Campo
Villalpando	Villanueva del Campo	1	Villalpando
Zamora	Zamora	3	Mutuamente

REGLAS SUPLETORIAS O ACLARATORIAS

- 1.ª En las poblaciones donde haya más de dos Notarios, sustituirá al más antiguo el que le siga en antigüedad en la misma población, a éste el siguiente y al más moderno el más antiguo.
- 2.ª Cuando un Notario a quien corresponda la sustitución según el precedente Cuadro, no pueda encargarse por cualquier causa, de la Notaría que haya de sustituir, la Junta Directiva designará sustituto a otro Notario del mismo Distrito.
- 3.ª En el caso de que no haya Notario a quien corresponda la sustitución según el precedente Cuadro y reglas anteriores, la Junta Directiva habilitará sustituto accidental, conforme a los artículos 49 y 50 del Reglamento del Notariado.

1	1	1	1
2	2	2	2
3	3	3	3
4	4	4	4
5	5	5	5
6	6	6	6
7	7	7	7
8	8	8	8
9	9	9	9
10	10	10	10
11	11	11	11
12	12	12	12
13	13	13	13
14	14	14	14
15	15	15	15
16	16	16	16
17	17	17	17
18	18	18	18
19	19	19	19
20	20	20	20
21	21	21	21
22	22	22	22
23	23	23	23
24	24	24	24
25	25	25	25
26	26	26	26
27	27	27	27
28	28	28	28
29	29	29	29
30	30	30	30
31	31	31	31
32	32	32	32
33	33	33	33
34	34	34	34
35	35	35	35
36	36	36	36
37	37	37	37
38	38	38	38
39	39	39	39
40	40	40	40
41	41	41	41
42	42	42	42
43	43	43	43
44	44	44	44
45	45	45	45
46	46	46	46
47	47	47	47
48	48	48	48
49	49	49	49
50	50	50	50

1. The first part of the document discusses the importance of maintaining accurate records for the project. It emphasizes that these records are essential for tracking progress, identifying issues, and ensuring that all team members are on the same page. The document outlines the various types of records that should be maintained, including meeting minutes, task completion logs, and communication logs. It also provides guidance on how to organize and store these records to ensure they are easily accessible and up-to-date.

2. The second part of the document focuses on the role of communication in the success of the project. It highlights that effective communication is crucial for building trust, resolving conflicts, and ensuring that everyone is working towards the same goals. The document offers several strategies for improving communication, such as holding regular team meetings, using clear and concise language, and being open to feedback. It also stresses the importance of active listening and empathy in fostering a collaborative and supportive team environment.

3. The third part of the document addresses the challenges that may arise during the project and provides strategies for overcoming them. It identifies common challenges such as time constraints, resource limitations, and changing requirements. For each challenge, the document offers practical advice and solutions, such as prioritizing tasks, seeking additional resources, and being flexible in the face of change. It also emphasizes the importance of staying organized and maintaining a positive attitude throughout the project.

4. The final part of the document discusses the importance of evaluation and reflection at the end of the project. It explains that taking the time to evaluate the project's performance and reflect on what was learned can be invaluable for future projects. The document provides a framework for conducting a project evaluation, including identifying key performance indicators, gathering feedback from team members and stakeholders, and analyzing the results. It also offers suggestions for how to use the insights gained from the evaluation to improve future projects and ensure continuous learning and growth.

