

193

CAMINOS DE ESPAÑA

CIUDAD RODRIGO II



G-F 11051

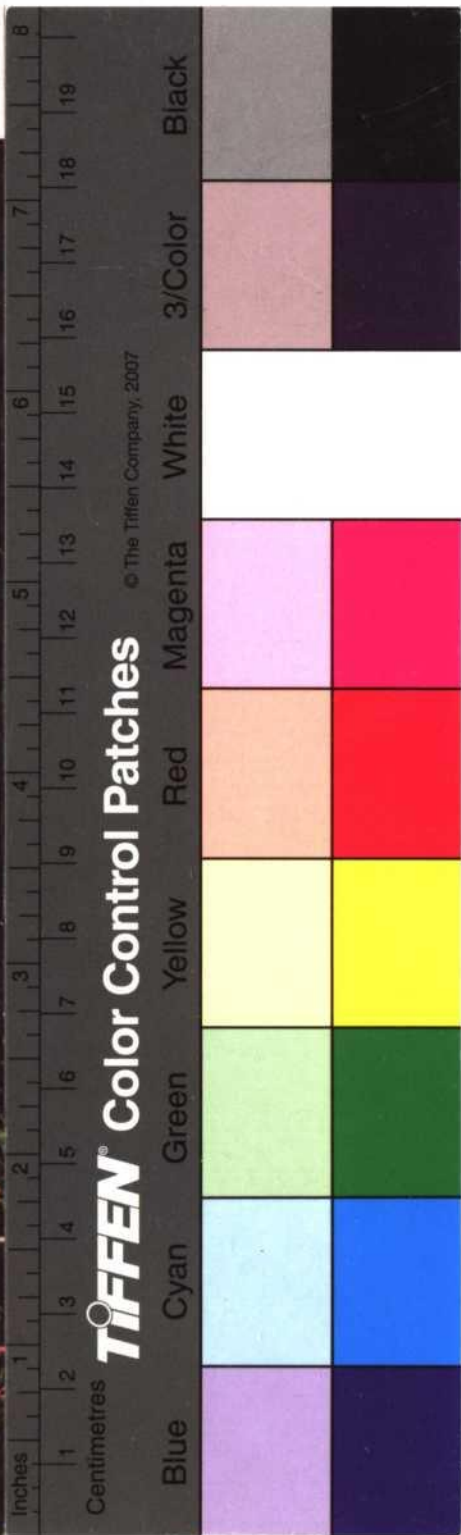

AHORA TAMBIEN

NUVAPEN RETARD

una serie de nuevas formas
de ampicilina
de efecto prolongado



NUVAPEN RETARD

Asociación de ampicilina sódica y ampicilina benzatínica con azúcar cristal base formada (liberación durante 24 horas)

Composición y presentaciones:

NUVAPEN RETARD 600, inyectable.

Vial contenido: Ampicilina sódica, equivalente a 100 mg. de ampicilina sódica y ampicilina benzatínica, equivalente a 500 mg. de ampicilina sódica.

Ampolla con 4 c.c. de agua desionizada y azúcar de protección.

NUVAPEN RETARD 300, inyectable.

Vial contenido: Ampicilina sódica, equivalente a 50 mg. de ampicilina sódica y ampicilina benzatínica, equivalente a 250 mg. de ampicilina sódica.

Ampolla con 2 c.c. de agua desionizada y fibra de protección.



NUVAPEN ESTREPTO

inyectable retard

1/4 1/2 1

Asociación de ampicilina sódica y benzatina con estreptolisina (en forma de sulfato y pentabato) que disminuye el escape de calcio (Zn), que potencia la acción de las células englobando su efecto.

Composición y presentaciones:

NUVAPEN ESTREPTO 1/4, 1/2 y 1.

Viales contenidos en cada caso 100 y 500 mg. de ampicilina sódica y benzatina, y 1/4, 1/2 y 1 gr. de estreptolisina (en forma de sulfato y pentabato), con sus correspondientes azúcar y fibra de agua desionizada y azúcar de protección.



NUVAPEN ESTREPTO BALSAMICO

inyectable retard

1/4 1/2 1

Asociación de ampicilina sódica y benzatina con estreptolisina (en forma de sulfato y pentabato) que disminuye el riesgo de toxicidad y bacteriemia, especialmente controlada y elaborada para el tratamiento de los procesos infecciosos broncopulmonares.

Composición y presentaciones:

NUVAPEN ESTREPTO BALSAMICO 1/4, 1/2 y 1.

Viales contenidos en cada caso 100 y 500 mg. de ampicilina sódica y benzatina y 1/4, 1/2 y 1 gr. de estreptolisina (en forma de sulfato y pentabato) y 10, 16 y 20 mg. de M-sulfil-L-cisteína respectivamente, más una ampolla de sistema balsámico.

Precauciones:

No deben administrarse a pacientes sensibles a la Penicilina.

COMPañIA ESPAñOLA DE PENICILINA, S. A.

EDITADO POR LA
COMPañIA ESPAñOLA DE PENICILINA, S. A.

PORTADA: Parador Nacional Enrique II.

CONTRAPORTADA: Palacio de los Aguilas.

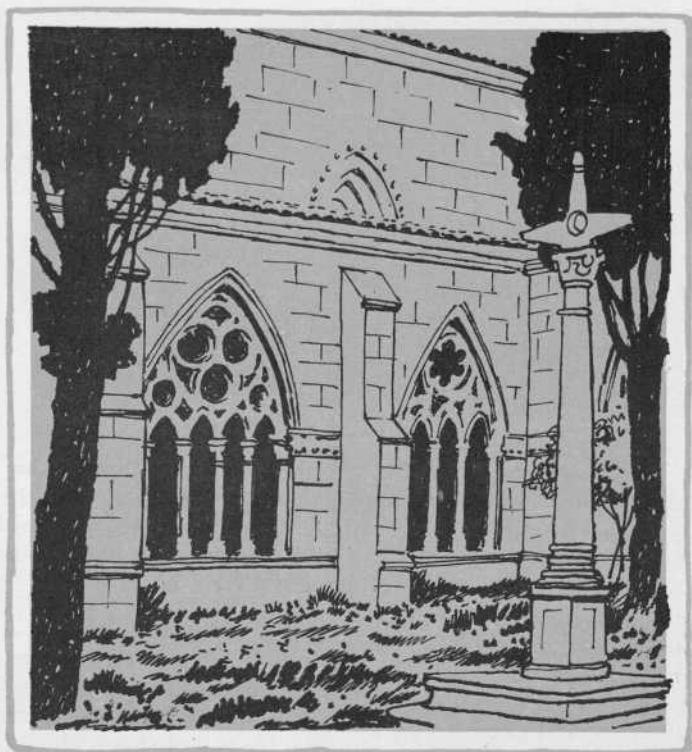

CIUDAD RODRIGO

II

PROSIGUIENDO su recorrido por la Catedral, el viajero podrá admirar, en el crucero, un sepulcro románico del siglo XIII con una figura yacente esculpida en piedra; otro que se dice guarda los restos mortales de don Pedro Díaz, el Resucitado, una maravillosa talla de Juan de Remesal: el Santo Cristo de la Agonía, y el sepulcro de los Fernández de Gata, obra del siglo XVI. Y en los absidiolos, a la izquierda, el cuadro de Nuestra



R 103863

C.1207201
L.135077



Señora de la Cinta, de Francisco Ramos, y a la derecha, el Santo Cristo del Oriente, talla enfundada en piel de antílope policromada, de origen oriental, que data del siglo xv.

Son extremadamente notables, además, la imagen de la Asunción, original de Juan de Mena; el San Sebastián, de Rivera, y el San Jerónimo, de Morales, que atesora el presbiterio.

EL CORO

Nuestra visita a la Catedral de Ciudad Rodrigo toca a su término. Ya

sólo nos resta admirar su magnífico coro, que se encuentra en el centro del templo, frente al ábside central, cerrado por una imponente verja del siglo xvii.

Las obras del mismo se iniciaron en 1498, siendo encargado de ellas el maestro Rodrigo Alemán, quien lo concibió de la siguiente forma: dos filas de asientos con elevados doseles, baldaquino, plazas especiales y escalera para la fila superior. Todas las sillas fueron realizadas en un estilo gótico tardío, presentando los dor-

DOS ANTIBIOTICOS CLINICAMENTE COMPLEMENTARIOS

Eritro-miten

ERITROMICINA ● TETRACICLINA ● ENZIMAS PROTEOLITICOS
● ACIDO TARTARICO

UN PRODUCTO DE C. E. P. A.
QUE AMPLIA LAS POSIBILIDADES CLINICAS EN TERAPEUTICA ANTIINFECCIOSA.

CUCHARADAS:

Envase para preparar 60 c. c. de suspensión.

CAPSULAS:

Frascos con 16 y 24.



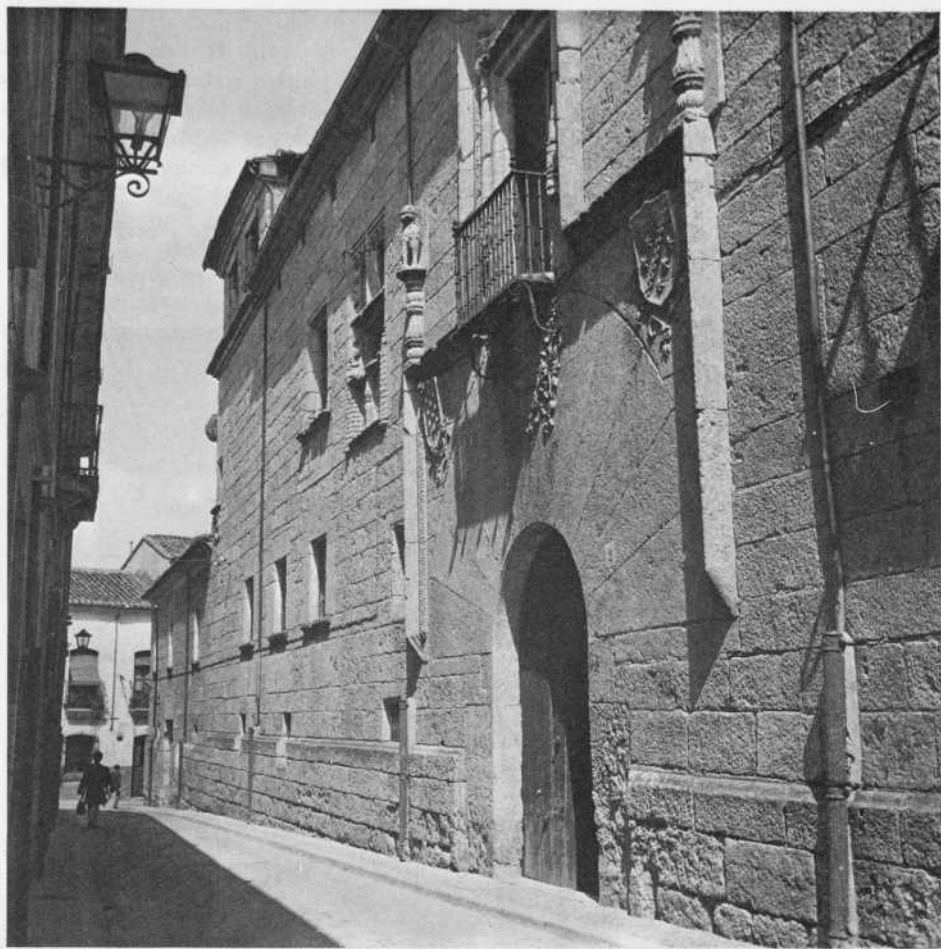

Palacio del Marqués de Altares

sales trapezoidales de las plazas inferiores —que corresponden a los reclinatorios de las superiores— una asombrosa profusión de formas vegetales, arquitectónicas y animales —podría establecerse, a partir de estas últimas, un curiosísimo bestiario fantástico, que mostraría la libertad sin límites de la imaginación medieval—.

En la realización del conjunto del coro intervinieron muy numerosos y diversos artistas, cuya variedad de enfoques estilísticos fue causa de la falta de unidad del mismo. Se distin-

guen, así, unos temas narrativos tratados con minucia de miniaturista, que se deben al maestro Rodrigo, quien dominaba el arte de la composición espacial; luego, un grupo de desnudos, debidos a otras manos, que se caracterizan por su concepción renacentista y por el vigor de sus volúmenes; y por último, una serie de tallas extremadamente realistas, de torpe ejecución, que —según el prestigioso erudito Máximo Martín Rodríguez, canónigo archivero de la Catedral— serían obra de artesanos locales.

TRAS LAS MURALLAS

Como queda dicho, el recinto murado de Ciudad Rodrigo ha sido declarado Monumento Histórico-Artístico, hecho que revela por anticipado su importancia, advirtiéndole al visitante de las sorpresas que le deparará su recorrido por el mismo.

de tiempos idos, bordean iglesias cargadas de historia, trazan inesperados meandros ante palacios adornados con gloriosos escudos; y todo ello, en un clima de leyenda, de misterio, que afecta hasta a los menos amantes del pasado.

Junto a la batería de salvas de la



Interior del Parador Nacional

Insólitamente bello, este recinto conserva —increíblemente— todas las características de una ciudad medieval, de manera que quien penetra en él a través de una de sus seis viejas puertas, se cree indefectiblemente arrastrado por el tiempo hasta el siglo XIII: callejuelas laberínticas suben y bajan, desembocan en plazas recoletas, pasan ante solemnes casonas

muralla —que, según Gómez Moreno, fue construida por alarifes árabes—, un castillo de noble portada y poderosa torre, edificado por Enrique II de Trastámara en el último tercio del siglo XIV, abre hoy sus puertas al viajero, ofreciéndole las comodidades propias de nuestro tiempo: es uno de los Paradores Nacionales de Turismo que más interés despierta en los

turistas extranjeros que acuden a España.

ALGUNAS IGLESIAS

Dejando aparte la Catedral, de la que ya hemos hablado con detenimiento, el recinto murado de Ciudad Rodrigo comprende numerosos recintos sacros, todos de la mayor valía, de los que sólo enumeraremos los más importantes.

Iglesia de San Pedro. Se alza en la plaza del Poeta Cristóbal de Castillejo, llamada antes del Trigo, y es un edificio poco llamativo, pero de gran interés. Su fachada del mediodía presenta una portada de estilo típicamente renacentista, y su lienzo sur, otra no menos bella, de cuño románico. Románicos, también, son el ábside y una sobria pared de ladrillo.

Iglesia de San Agustín. Sita en la calle Dámaso Ledesma (antigua calle de San Juan), fue mandada edificar a finales del siglo XVI por la renombrada familia de los Garci-López de Chaves, como templo del convento

de Agustinos. Grácil de líneas, constituye un verdadero paradigma del gótico tardío que con tanto acierto ilustrara Gil de Ontañón.

Capilla del Cardenal Pacheco. Su construcción, autorizada por una bula de San Pío V, se extendió a lo largo de casi un siglo, siendo inaugurada ya entrado el XVII. Es de estilo herreriano, sobria y austera, y su fachada aparece dominada por dos monumentales escudos en mármol del cardenal Francisco Pacheco de Toledo. Entre las joyas artísticas que atesora se cuentan tres viejos retablos y, en una capilla lateral, próxima al altar mayor, los enterramientos que para los marqueses de Cerralbo esculpiera Benlliure, un artista cuya estrella ha palidecido mucho en los últimos tiempos.

Capilla de Franciscanas Descalzas. Se alza en la plaza del Trigo, habiendo sido terminadas sus obras en 1739. Debe su notabilidad al hecho de que es una de las primeras iglesias consagradas en nuestro país al Sagrado Corazón de Jesús: sobre su puerta, entre dos columnas, se encuentra el escudo de España en Bajorrelieve, y encima de él, otro de mayores dimensiones en el que aparece un corazón con cruz, llamas y corona de espinas, rematado por una corona real.

Capilla de la Tercera Orden. Edificado a finales del siglo XVIII según planos de Juan de Sagarminaga, es un edificio pequeño y elegante, de estilo neoclásico. Se halla en la antigua calle de la Rúa.

Iglesia del Hospital. Lo más notable de ella es un calvario del siglo XVI, original de Luca Mittata, y unas tallas de la Virgen y de San Juan debidas al arte de Juan de Remesal.

CASAS Y PALACIOS

Ni las guerras, que tantos estragos causaron en la ciudad y su comarca,



Palacio del Marqués de Miranda

cada día, millares de pacientes reciben tratamiento con



NUVAPEN

AMPICILINA



NUVAPEN es la Ampicilina respaldada por el prestigio de C.E.P.A. Por eso, la clase médica deposita su confianza en **NUVAPEN** para el tratamiento de procesos bacterianos broncopulmonares, urinarios y de otras localizaciones. Varios miles de enfermos son tratados con **NUVAPEN** cada día del año. ¿Qué mejor garantía?

NUVAPEN ofrece, además, una amplia y completa gama de presentaciones:

Cápsulas:

Frascos con 16 de 500 mg., 543,70 pts.
Frascos con 8 de 500 mg., 284,70 pts.
Frascos con 16 de 250 mg., 298,60 pts.
Frascos con 8 de 250 mg., 161,10 pts.



Inyectable:

Viales con 2 g., 232,80 pts.
Viales con 1 g., 127,10 pts.
Viales con 500 mg., 83,20 pts.
Viales con 250 mg., 58,00 pts.
Viales con 125 mg., 42,50 pts.



Gotas Pediátricas:

Frascos con 20 c.c., 172,40 pts.
Frascos con 10 c.c., 94,70 pts.



Cucharadas "Fuertes":

Frascos con 120 c.c., 455,80 pts.
Frascos con 60 c.c., 245,70 pts.

No debe administrarse a pacientes
adipoceros o la penicilina

COMPañA ESPAñOLA DE PENICILINA, S. A.

ni el inexorable paso del tiempo, que todo lo arruina, han podido conseguir que Ciudad Rodrigo dejara de ser una de las poblaciones españolas con mayor riqueza por lo que respecta a la arquitectura civil. Así lo testimonian los monumentos que reseñamos a continuación.

Casa de las Aguilas. Se encuentra en la esquina de las calles de San Juan y del Campo del Trigo, y actualmente es sede de Correos y Telégrafos. Aparte de sus valores específicamente arquitectónicos, es de resaltar en ella la asombrosa reja plateresca que protege y adorna una de sus ventanas.

Casa de los Cuetos. Sita en la Plaza Mayor, data del siglo XVI. Es de estilo plateresco y posee un friso insólito, de extrañas características.

Casa de los Silvas. Su puerta se abre en el ángulo de dos fachadas, en las cuatro Calles. Edificada en el siglo XVI, resulta notable por sus nobles dimensiones y por el acertado aprovechamiento que en ella se da del espacio arquitectónico.

Casa de los Miranda. Se levanta en la plaza de San Salvador, siendo su



Palacio del Marqués de Miranda

estilo del más puro herreriano. Sobria, casi ascética, su fachada sólo se exorna con los escudos de los Robles y los Chaves. En su interior se abre un patio de reducidas y armoniosas dimensiones en el que lucen los escudos de varias familias de la nobleza local.

Casa de los Gómez de Silva. Está situada en la Rúa del Sol, y constituye

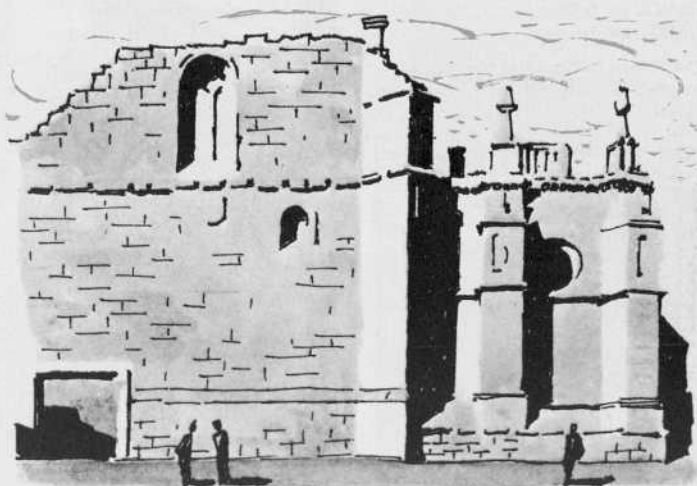

TASUMICINA

KANAMICINA ● PANTOTENATO CALCICO

ES EL PRODUCTO QUE, RESPALDADO POR C.E.P.A., OFRECE AL CLINICO LAS SIGUIENTES VENTAJAS:

EFICACIA

TASUMICINA es eficaz en infecciones por gérmenes gram-positivos, gram-negativos y por mycobacterias (tuberculosis).

SEGURIDAD

TASUMICINA asegura una actividad máxima sobre los gérmenes sensibles.

SENCILLEZ POSOLOGICA

TASUMICINA se presenta en viales de 250 mg., 500 mg. y 1 g., que facilitan el establecimiento de la posología adecuada en cada caso.

MINIMO RIESGO

TASUMICINA, por la asociación de la kanamicina al pantotenato cálcico, disminuye extraordinariamente el riesgo de ototoxicidad inherente a este antibiótico.

PRESENTACIONES:

TASUMICINA 0,25 g.
TASUMICINA 0,50 g.
TASUMICINA 1 g.

TASUMICINA se tolera perfectamente. No obstante, conviene no utilizarla en pacientes con insuficiencia renal.

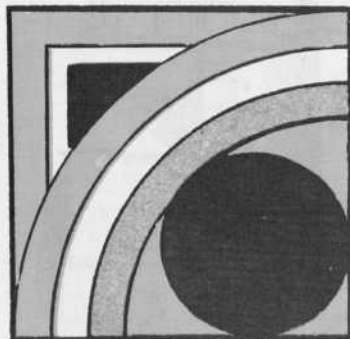

COMPANÍA ESPAÑOLA DE PENICILINA, S. A.

un buen ejemplo de la arquitectura típica castellana: austera y elegante, todo en ella revela mesura y buen gusto. Las armas de la familia a la que debe su nombre —flores de lis y un aspa, flores de lis y un león— la decoran.

Palacio de los Príncipes de Mérito. Es un caserón de gran tamaño y belleza, y uno de los principales edificios con que cuenta la ciudad. Hay que resaltar en él, la airosa fachada, el patio de entrada, la majestuosa escalera y el artístico artesanado. Un valioso calvario de Juan de Juni se conserva entre sus muros.

Palacio de los Castros. De estilo plateresco, destaca por su noble portada y por sus ventanas, labradas con gusto exquisito. En su interior existe un patio admirable con una no menos admirable escalera.

Ayuntamiento. Edificada a principios del siglo XVI, la Casa Consistorial de Ciudad Rodrigo fue ampliada en fecha reciente con tal acierto, que las dos partes de que se compone —la antigua y la nueva— forman un con-

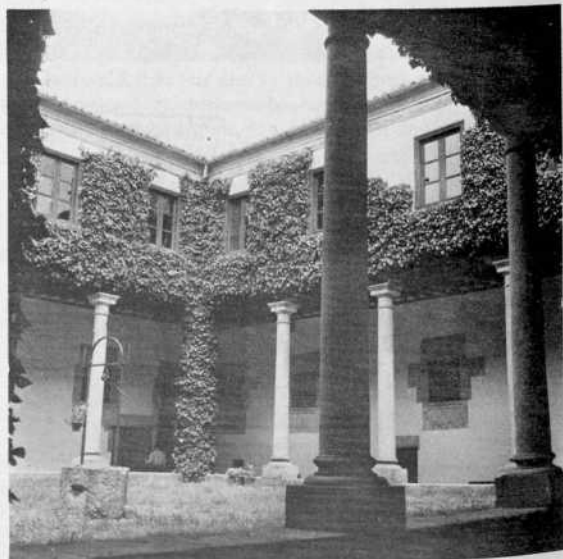

Palacio de los Condes de Montarco

junto inseparable, siendo difícil para los no expertos advertir diferencias entre ambas. Es un inmueble —y esto ya lo dice todo— digno del papel que juega en la ciudad.

EXTRAMUROS

Siguiendo nuestro recorrido de la ciudad, salimos ahora del recinto murado, con objeto de visitar los restantes monumentos de interés. Y ante todo, nos topamos —cerca de la Puerta del Conde— con tres columnas que pertenecieron hace muchos siglos a un edificio romano y que, antes de ser situadas donde ahora se encuentran, estuvieron durante un largo período en la Plaza Mayor de la ciudad, la cual, en razón de los gloriosos recuerdos que evocaban, las insertó en su escudo heráldico. También romano es un



Casa señorial

esbelto puente tendido sobre el río Agueda, el cual, a pesar de las múltiples reconstrucciones —imprescindi-

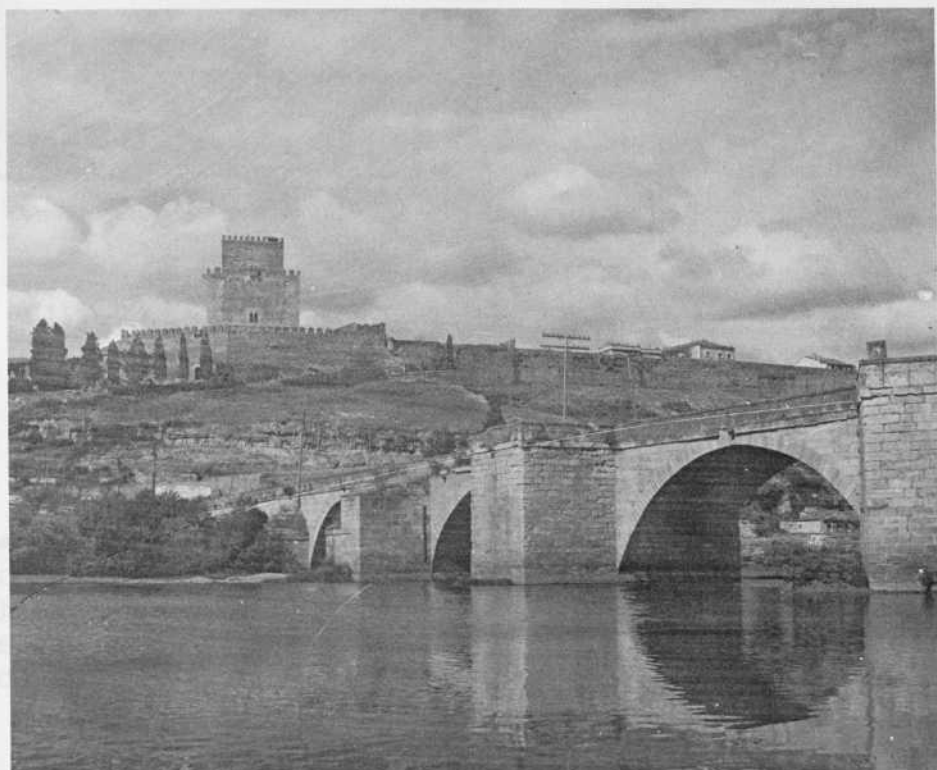



Iglesia de San Pedro

bles en una ciudad de pasado guerre-
ro— aún conserva su inequívoca tra-
za originaria. Por último, podremos
contemplar las dos magníficas porta-

das románicas de la iglesia de San
Andrés, y las ruinas del convento de
San Francisco, con la tumba de don
Antonio del Aguila, obispo de Zamora
que participó en el Concilio de Trento.
(San Francisco de Asís visitó Ciudad
Rodrigo a principios del siglo XIII, he-
cho que traen a la memoria los si-
guientes versos de Jesús Sánchez
Terán, dedicados a la Catedral:

*El de Asís soñaba pozos trian-
gulares, / águilas que pasan so-
bre los alcores; / y llamaba her-
manos, desde tus pilares, / a lo-
bos y ovejas, a espinas y a flo-
res).*

EXCURSIONES

Partiendo de Ciudad Rodrigo, pue-
den hacerse diversas excursiones,
que, para mayor claridad, dividire-
mos en dos grupos: las que tienen co-
mo objetivo el deporte y las que po-

Las 300.000 U. de Penicilina G Sódica producen inmediatamente tasas altas del antibiótico en la sangre. Las 300.000 U. de Penicilina G Procaína proporcionan una prolongación de niveles útiles durante 24 horas. Las 600.000 U. de Penicilina G Benzatina mantienen durante una semana la eficaz acción penicilínica.

Otras formas compuestas — la CEPACILINA 6:2:1 y la CEPACILINA 3:2:1— con 600.000 ó 300.000 U. de Penicilina G Benzatina, respectivamente, 200.000 U. de Penicilina G Procaína y 100.000 U. de Penicilina G Sódica, permiten al clínico tratar muy diversos cuadros infecciosos en distintas edades.

Por último, las formas simples — CEPACILINA 1.200 y CEPACILINA 600— que contienen respectivamente, 1.200.000 U. y 600.000 U. de Penicilina G Benzatina, permiten tratar con comodidad, por sus duraciones de 2 y 1 semana, las infecciones muy sensibles, así como controlar y evitar recidivas en la infección estreptocócica.

Precaución: No debe administrarse a pacientes alérgicos a la Penicilina.

CEPACILINA 6:3:3

una fuente de recursos en una sola inyección

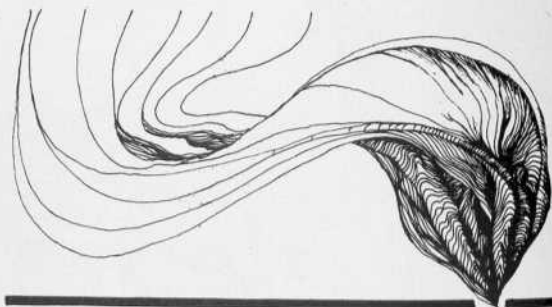

profilaxis de la fiebre reumática
y tratamiento
de las infecciones estreptocócicas
y de los procesos venéreos

COMPAÑIA ESPAÑOLA DE PENICILINA, S. A.

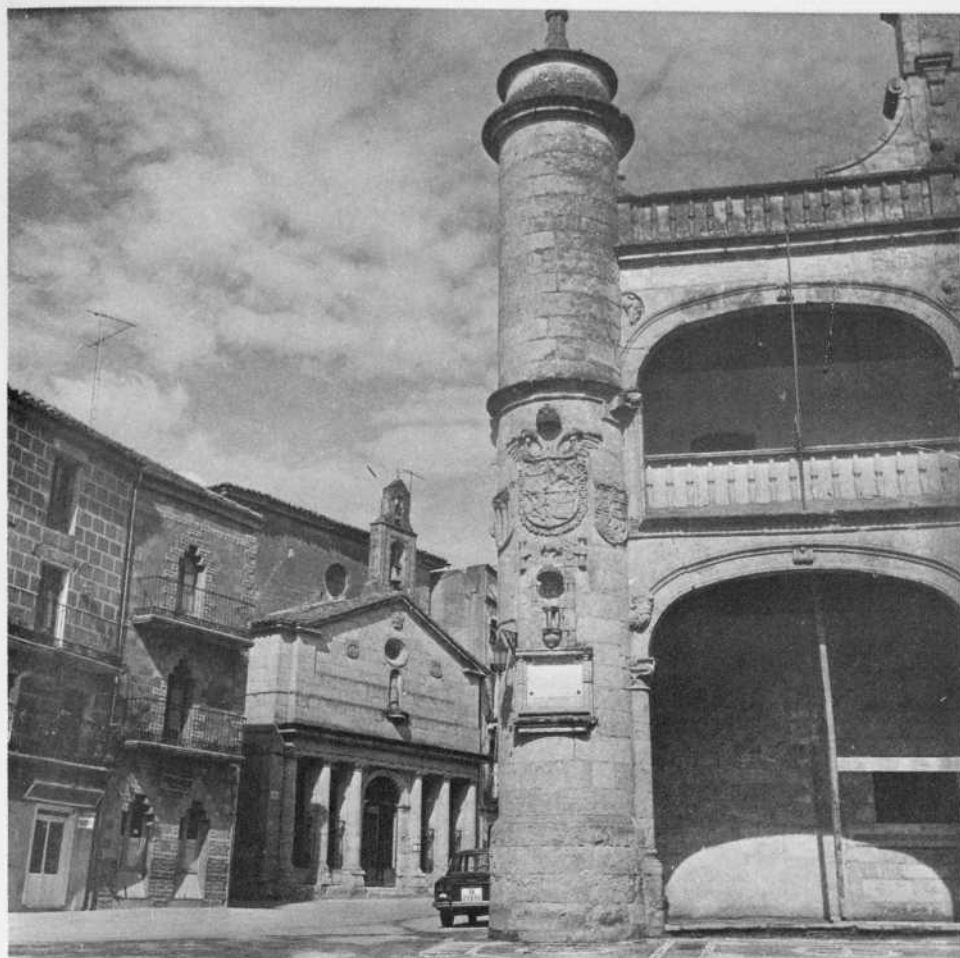

Ayuntamiento

seen una justificación histórica, artística y puramente paisajística.

Entre las primeras, son de destacar la que lleva al El Rebollar, un dilatado bosque de árboles caducifolios por cuyas proximidades corren los ríos Perosín, Agueda, Río Chico y Río Frío, de aguas transparentes en las que pueden pescarse truchas de excelente calidad; y las que tienen como metas las sierras de Francia, Gata y Jálama, donde los aficionados podrán consagrarse a la caza del jabalí.

Por lo que respecta a las segundas,

los organismos turísticos proponen las ocho siguientes:

1. Al monasterio de la Caridad y valle del Agueda, en donde cabe admirar espléndidos panoramas. Esta excursión comprende también la visita al pantano del Agueda, que se cuenta entre los más antiguos de España.

2. A la Peña de Francia, La Alberca y Las Batuecas, por Tenebrón, Morasverdes y El Maíllo. El regreso puede hacerse por Mogaraz, Miranda del Castañar, Sequeros, El Cabaco y El Maíllo.



Escudo del Sagrado Corazón de Jesús

3. Béjar y regreso, con visitas a El Castañar y Candelario.

4. Fuente de San Esteban, Viti-gudino, Salto de Aldeadávila, Salto de Saucelle, Hinojosa de Duero, Lumbrales.

5. San Felices de los Gallegos, Lumbrales, La Fregeneda, Muelle de Vega Terrón.

6. Fuentes de Oñoro, Aldea del Obispo, Fuerte de la Concepción, La Bouza.

7. El Bodón, Robleda, Villasrubbias, El Payo, Navafrias.

8. Tenebrón, Morasverdes, El Maíllo, La Peña de Francia, Monsagro, Serradilla del Arroyo.

EL FOLKLORE CHARRO

Gracias a uno de los hijos más ilustres de Ciudad Rodrigo, el folklore de la provincia se conserva en su integridad, con toda la riqueza inmemorial que asegurara su fama. Hablamos de don Dámaso Ledesma, autor de una importantísima colección de cantos charros, quien ha dado su nombre al grupo de Coros y Danzas

Clor-miten

BALSAMICO

CUCHARADAS

FRASCOS con 120 c. c. de suspensión.

CAPSULAS

FRASCOS con 16 y 24.

INYECTABLE

FRASCOS con «500», «300» y «PEDIATRICO».

ASOCIACION DE TETRACICLINA Y CLO-RANFENICOL CON ENZIMAS PROTEOLITICOS Y UN CONJUNTO BALSAMICO-EUPNEICO ESPECIALMENTE UTIL PARA EL TRATAMIENTO DE LOS PROCESOS IN-FECCIOSO - INFLAMATORIOS BRONCO-PULMONARES.



mirobrigenses. De este grupo, escribió José Benito Polo: «Ciudad Rodrigo cuenta ya con un grupo que avallora el riquísimo folklore de la *charrería*, el canto y el baile, que posee una belleza serena y sosegada como en ninguna otra región de España. Otra vez —añade—, como en sus tiempos antañones, se dan al aire y al sol castellanos las notas melifluas de

la gaita y el son acompasado del tamboril, poniendo de relieve la realidad vital que encarna la mujer charra y el hombre charro por antonomasia, de esta tierra salmantina».

Ningún visitante de Ciudad Rodrigo debería abandonar la población sin haber presenciado, siquiera una vez, el noble espectáculo de estos cantos y bailes, de rico abolengo.



PRODUCTOS DE LA COMPAÑIA ESPAÑOLA DE PENICILINA, S. A.

ANAPEN SIMPLE

300.000 U. de Penicilina Antihistamínica.	
1 vial.....	20,50
3 viales.....	53,30

ANAPEN 400

100.000 U. de Penicilina G Sódica y 300.000 U. de Penicilina Antihistamínica.	
1 vial.....	24,40
2 viales.....	42,20

ANAPEN 900

300.000 U. de Penicilina G Sódica y 600.000 U. de Penicilina Antihistamínica.....	45,70
---	-------

BIESTREPTOMICIN

1/2 g. de Sulfato de Estreptomina y 1/2 g. de Sulfato de Dihidroestreptomina.....	22,20
---	-------

BIESTREPTOMICIN PANTOTENATO

10% Pantotenato de Estreptomina, 10% Pantotenato de Dihidroestreptomina, 40% Sulfato de Estreptomina, 40% Sulfato de Dihidroestreptomina.	
Frascos de 1 g.....	24,00

CEPACILINA 600

600.000 U. de Penicilina G Benzatina.....	40,90
---	-------

CEPACILINA 1200

1.200.000 U. de Penicilina G Benzatina.....	72,40
---	-------

CEPACILINA 6 : 3 : 3

600.000 U. de Penicilina G Benzatina, 300.000 U. de Penicilina G Procaína, 300.000 U. de Penicilina G Sódica.....	42,60
---	-------

CEPACILINA 6 : 2 : 1

600.000 U. de Penicilina G Benzatina, 200.000 U. de Penicilina G Procaína, 100.000 U. de Penicilina G Sódica.....	39,60
---	-------

CEPACILINA 3 : 2 : 1

300.000 U. de Penicilina G Benzatina, 200.000 U. de Penicilina G Procaína, 100.000 U. de Penicilina G Sódica.....	30,50
---	-------

CITROCIL

50 mg. de Sulfato de Dihidroestreptomina y 400 mg. de Citrato Sódico.	
Cajas con 8 comprimidos.....	17,50
Cajas con 24 comprimidos.....	49,10

CITROCIL GOTAS

Dihidroestreptomina y Citrato Sódico en solución estable, dulce y aromatizada. Cada 30 gotas equivalen a 1 comprimido.	
Frascos goteros con 15 c. c.....	36,20

CLOR-MITEN GRAGEAS

Cloranfenicol, Tetraciclina, Acido tartárico y Enzimas proteolíticas.	
Frascos con 8 grageas.....	127,40
Frascos con 12 grageas.....	183,75
Frascos con 20 grageas.....	262,10
Frascos con 10 grageas (infantil).....	84,50

CLOR-MITEN CUCHARADAS

Frascos con 60 c. c. de Cloranfenicol, Tetraciclina y Enzimas proteolíticas en un excipiente con tartrato sódico.....	116,50
---	--------

CLOR-MITEN INYECTABLE

Succinato de Cloranfenicol y Rolitetraciclina + Vitamina C.	
Envase con 300 mg. de antibiótico.....	35,10
Envase con 500 mg. de antibiótico.....	40,70
Envase Pediátrico (2 viales de 150 mg.).....	48,20

CLOR-MITEN BALSAMICO CAPSULAS

Succinato de Cloranfenicol y Rolitetraciclina + Enzimas proteolíticas + Guayacolato de glicerilo + Betahidroxipropilteofilina.	
Frascos con 16 cápsulas.....	167,80
Frascos con 24 cápsulas.....	240,50

CLOR-MITEN BALSAM. CUCHARADAS

Frascos con 120 c. c. de suspensión. Cada 5 c. c. de suspensión contienen: Guayacoliglicolato de Tetraciclina, 163 mg. (equivalentes a 125 mg. de Clorhidrato de Tetraciclina); Palmitato de Cloranfenicol, 215 mg. (equivalentes a 125 mg. de Cloranfenicol levógiro); Enzimas proteolíticas con una actividad total de 60.000 U. A.; Tartrato sódico neutro, 250 mg.....	238,80
--	--------

CLOR-MITEN INYECTABLE BALSAMICO

Succinato de Cloranfenicol y Rolitetraciclina + Vitamina C + Balsámicos.	
Envase con 300 mg. de antibiótico.....	35,40
Envase con 500 mg. de antibiótico.....	41,00
Envase Pediátrico (2 viales de 150 mg.).....	48,30

DIHIDROESTREPTOMICINA

1 g. de Sulfato de Dihidroestreptomina.....	22,20
---	-------

DIHIDROESTREPTOMICINA PANTOTENATO

20% Pantotenato de Dihidroestreptomina, 80% Sulfato de Dihidroestreptomina.	
Frascos de 1 g.....	24,00

ERITRO-MITEN CAPSULAS

Estolato de eritromicina, Clorhidrato de tetraciclina, Enzimas proteolíticas y Acido tartárico.	
Frascos con 16 cápsulas.....	217,10
Frascos con 24 cápsulas.....	311,10

ERITRO-MITEN CUCHARADAS

Estolato de eritromicina, Tetraciclina base, Enzimas proteolíticas y Tartrato sódico.	
Envase para preparar 60 c. c. de suspensión.....	150,20

ESTREPTOMICINA

1 g. de Sulfato de Estreptomina.....	22,20
--------------------------------------	-------

ESTREPTOMICINA PANTOTENATO

20% Pantotenato de Estreptomicina, 80% Sulfato de Estreptomicina.

Frascos de 1 g..... 24,00

FARMAPEN 1/4, 1/2 y 1

100.000 U. de Penicilina G Sódica, 300.000 U. de Penicilina G Procaína y 1/4, 1/2 ó 1 g. de Dihidroestreptomicina.

Vial 1/4..... 27,20

Vial 1/2..... 31,80

Vial 1..... 40,40

FARMAPEN UN MILLON 1/2 y 1

400.000 U. de Penicilina G Sódica, 600.000 U. de Penicilina G Procaína y 1/2 ó 1 g. de Dihidroestreptomicina.

Vial 1/2..... 39,60

Vial 1..... 45,70

FARMAPEN BALSAMICO 1/4, 1/2 y 1

100.000 U. de Penicilina G Sódica, 300.000 U. de Penicilina G Procaína y 1/4, 1/2 ó 1 g. de Dihidroestreptomicina y ampolla con solvente balsámico.

Vial 1/4..... 27,20

Vial 1/2..... 32,80

Vial 1..... 40,40

FARMAPEN BALSAMICO UN MILLON 1/2 y 1

400.000 U. de Penicilina G Sódica, 600.000 U. de Penicilina G Procaína; 1/2 ó 1 g. de Dihidroestreptomicina y ampolla con solvente balsámico.

Vial 1/2..... 40,20

Vial 1..... 46,10

FARMAPEN-E 1/4, 1/2 y 1

100.000 U. de Penicilina G Sódica, 300.000 U. de Penicilina G Procaína y 1/4, 1/2 ó 1 g. de Estreptomina.

Vial 1/4..... 27,20

Vial 1/2..... 31,80

Vial 1..... 40,40

FARMAPROINA 300

300.000 U. de Penicilina G Procaína.

1 vial..... 15,70

3 viales..... 40,60

FARMAPROINA 600

600.000 U. de Penicilina G Procaína..... 30,80

FARMAPROINA 1200

1.200.000 U. de Penicilina G Procaína..... 52,90

FARMAPROINA REFORZADA

100.000 U. de Penicilina G Sódica y 300.000 U. de Penicilina G Procaína.

1 vial..... 18,70

2 viales..... 32,30

KASUMIPEN

Penicilina G Sódica, Penicilina G Procaína, Sulfato de Kanamicina, Pantotenato cálcico y una ampolla de disolvente.

Vial de 0,125 «Pediátrico»..... 41,50

Vial de 0,250 «Normal»..... 68,20

Vial de 0,500 «Fuerte»..... 88,70

MIFEREN

Cloranfenicol, Nitrofurantoina, Hexametilentetramina y Enzimas proteolíticos.

Frascos con 20 grageas..... 147,40

Frascos con 50 grageas..... 340,00

MIFEREN CUCHARADAS

Frascos con 120 c. c. de suspensión. Cada 5 c. c. de suspensión contienen: 215 mg. de Palmitato de Cloranfenicol (equivalentes a 125 mg. de Cloranfenicol levógiro), 30 mg. de Nitrofurantoina, 300 mg. de Mandelato de Hexametilentetramina y Enzimas proteolíticos con una actividad de 60.000 U. A

175,20

MIFEREN ANALGESICO

Cloranfenicol, Nitrofurantoina, Hexametilentetramina, Enzimas proteolíticos, Fenilazodiaminopiridina y N-butil-bromuro de hioscina.

Frascos con 20 grageas..... 151,60

Frascos con 50 grageas..... 349,40

MIFEREN INYECTABLE 1/2

Un vial conteniendo 0,345 g. de Succinato de Cloranfenicol (equivalentes a 0,250 g. de Cloranfenicol levógiro) y 0,250 g. de Sulfato de Kanamicina. Una ampolla de disolvente que contiene 75 mg. de Hexametilentetramina, 0,36 mg. de N-metil-bromuro de Hioscina y 3 c. c. de agua bidestilada...

70,60

MIFEREN INYECTABLE 1

Un vial conteniendo 0,689 g. de Succinato de Cloranfenicol (equivalentes a 0,500 g. de Cloranfenicol levógiro) y 0,500 g. de Sulfato de Kanamicina. Una ampolla de disolvente que contiene 100 mg. de Hexametilentetramina, 0,50 mg. de N-metil-bromuro de Hioscina y 4 c. c. de agua bidestilada.....

95,20

MITEN GRAGEAS

Tetraciclina, Acido tartárico y Enzimas proteolíticos.

Frascos con 8 grageas de 250 mg..... 135,20

Frascos con 12 grageas de 250 mg..... 193,40

Frascos con 20 grageas de 250 mg..... 280,40

Frascos con 10 grageas de 100 mg. (infantil)..... 86,40

MITEN CUCHARADAS

Frascos con 60 c. c. de suspensión de Tetraciclina y Enzimas proteolíticos en un excipiente con tartrato sódico.....

96,90

MITEN BALSAMICO CAPSULAS

Guayacolglícolato de Tetraciclina, 163 mg. (equivalentes a 125 mg. de Clorhidrato de Tetraciclina), Acido tartárico, 50 mg.; Enzimas proteolíticos con una actividad total de 75.000 U. A.

Frascos con 16 cápsulas..... 173,90

Frascos con 24 cápsulas..... 246,20

MITEN BALSAMICO CUCHARADAS

Frascos con 120 c. c. de suspensión. Cada 5 c. c. de suspensión contienen: Guayacolglícolato de Tetraciclina, 163 mg. (equivalentes a 125 mg. de Clorhidrato de Tetraciclina); Enzimas proteolíticos con una actividad total de 60.000 U. A.; Tartrato sódico neutro, 250 mg.....

209,20

NEOANAPEN SIMPLE 1/4, 1/2 y 1

400.000 U. de Penicilina Antihistamínica y 1/4, 1/2 ó 1 g. de Estreptomicina y Dihidroestreptomicina

Vial 1/4..... 24,70

Vial 1/2..... 37,50

Vial 1..... 47,80

NEOCEPACILINA

100.000 U. de Penicilina G Sódica, 300.000 U. de Penicilina G Procaína y 200.000 U. de Penicilina G Benzatina. 36,50

NEOFARMAPEN 1/4, 1/2 y 1

100.000 U. de Penicilina G Sódica, 300.000 U. de Penicilina G Procaína y 1/4, 1/2 ó 1 g. de Estreptomocina y Dihidroestreptomocina

Vial 1/4. 27,20
 Vial 1/2. 31,80
 Vial 1. 40,40

NEOFARMAPEN UN MILLON 1/2 y 1

400.000 U. de Penicilina G Sódica, 600.000 U. de Penicilina G Procaína y 1/2 ó 1 g. de Estreptomocina y Dihidroestreptomocina

Vial 1/2. 39,60
 Vial 1. 45,70

NEOFARMAPEN BALSAMICO 1/4, 1/2 y 1

100.000 U. de Penicilina G Sódica, 300.000 U. de Penicilina G Procaína; 1/4, 1/2 ó 1 g. de Estreptomocina y Dihidroestreptomocina y una ampolla con solvente balsámico.

Vial 1/4. 27,20
 Vial 1/2. 31,80
 Vial 1. 40,40

NEOFARMAPEN BALSAMICO UN MILLON 1/2 y 1

400.000 U. de Penicilina G Sódica, 600.000 U. de Penicilina G Procaína; 1/2 ó 1 g. de Estreptomocina y Dihidroestreptomocina y una ampolla con solvente balsámico.

Vial 1/2. 40,20
 Vial 1. 46,10

NUVAPEN CAPSULAS

Ampicilina

Frascos con 8 cápsulas de 250 mg. 161,10
 Frascos con 16 cápsulas de 250 mg. 298,60
 Frascos con 8 cápsulas de 500 mg. 284,70
 Frascos con 16 cápsulas de 500 mg. 543,70

NUVAPEN CUCHARADAS «FUERTE»

Cada 5 c. c. contienen 250 mg. de Ampicilina.

Frascos con 60 c. c. 245,70
 Frascos con 120 c. c. 455,80

NUVAPEN GOTAS PEDIATRICAS

Cada c. c. contiene 100 mg. de Ampicilina.

Frascos con 10 c. c. 94,70
 Frascos con 20 c. c. 172,40

NUVAPEN INYECTABLE

Ampicilina Sódica

Vial con 125 mg. (Pediátrico) 42,50
 Vial con 250 mg. 58,00
 Vial con 500 mg. 83,20
 Vial con 1 g. 127,10
 Vial con 2 g. 232,80

NUVAPEN RETARD 600 (Adultos)

100 mg. de Ampicilina Sódica y 500 mg. de Ampicilina Benzatina. 83,40

NUVAPEN RETARD 300 (Pediátrico)

50 mg. de Ampicilina Sódica y 250 mg. de Ampicilina Benzatina. 58,20

NUVAPEN ESTREPTO 1/4, 1/2 y 1

100 mg. de Ampicilina Sódica, 500 mg. de Ampicilina Benzatina y 1/4, 1/2 ó 1 g. de Estreptomocina (mezcla de Sulfato y Pantotenato).

Vial 1/4. 88,50
 Vial 1/2. 91,30
 Vial 1. 97,20

NUVAPEN ESTREPTO BALSAMICO 1/4, 1/2 y 1

100 mg. de Ampicilina Sódica, 500 mg. de Ampicilina Benzatina; N-acetil-L-cisteína; 1/4, 1/2 ó 1 g. de Estreptomocina (mezcla de Sulfato y Pantotenato) y ampolla con solvente balsámico.

Vial 1/4. 88,60
 Vial 1/2. 91,40
 Vial 1. 97,60

PENICILINA G SODICA

200.000 U. de Penicilina G Sódica. 11,20

PULMIPEN 1/4, 1/2 y 1

400.000 U. de Penicilina Antihistamínica; 1/4, 1/2 ó 1 g. de Estreptomocina y Dihidroestreptomocina y una ampolla con solvente balsámico.

Vial 1/4. 27,40
 Vial 1/2. 37,50
 Vial 1. 47,90

SODIOPEN

Penicilina G Sódica

500.000 U. l. 30,50
 1.000.000 U. l. 37,30
 2.000.000 U. l. 51,80
 5.000.000 U. l. 83,70
 8.000.000 U. l. 112,00

TASUMICINA

Sulfato de Kanamicina, Pantotenato Cálcico y una ampolla de disolvente.

Vial de 1 g. 124,00
 Vial de 0,50 g. 81,70
 Vial de 0,25 g. 55,90

TETRALEN GRAGEAS

Clorhidrato de Tetraciclina y Acido tartárico.

Frascos con 8 grageas de 250 mg. 120,80
 Frascos con 12 grageas de 250 mg. 174,50
 Frascos con 20 grageas de 250 mg. 248,40
 Frascos con 10 grageas de 100 mg. (infantil) 69,70

TETRALEN CUCHARADAS

Frascos con 40 c. c. de suspensión al 2,5% de Tetraciclina base en un excipiente con Tartrato Sódico. 74,50

Frascos con 60 c. c. de suspensión al 2,5% de Tetraciclina base en un excipiente con Tartrato Sódico. 106,60

TETRALEN INTRAMUSCULAR

Frascos con 100 mg. de Clorhidrato de Tetraciclina y una ampolla con 2 c. c. de disolvente. 39,30

Frascos con 250 mg. de Clorhidrato de Tetraciclina y una ampolla con 2 c. c. de disolvente. 94,00

TETRALEN BALSAMICO CAPSULAS

Guayacoliglicolato de Tetraciclina, 163 mg. (equivalentes a 125 mg. de Clorhidrato de Tetraciclina) Acido tartárico, 50 mg.; Excip., c. s.

Frascos con 16 cápsulas 86,30
 Frascos con 24 cápsulas 105,90

ASOCIACION PENICILINA ESTREPTOMICINA

SERIE 1.000.000

FARMAPEN UN MILLON 1/2y1

FARMAPEN BALSAMICO UN MILLON 1/2y1

NEOFARMAPEN UN MILLON 1/2y1

NEOFARMAPEN BALSAMICO UN MILLON 1/2y1



MIFEREN INYECTABLE $\frac{1}{2}$ Y 1

CLORANFENICOL ● KANAMICINA ● HEXAMETILENTETRAMINA ● N-METIL-BROMURO DE HIOSCINA

PRIMERA COMBINACION ANTIBIOTICA DE ADMINISTRACION PARENTERAL PREPARADA ESPECIALMENTE PARA EL TRATAMIENTO DE LAS INFECCIONES GENITOURINARIAS.

OTRAS PRESENTACIONES (ORALES):

MIFEREN: FRASCOS con 20 y 50 grageas.

MIFEREN CUCHARADAS: FRASCOS con 120 c. c. de suspensión.

MIFEREN ANALGESICO: FRASCOS con 20 y 50 grageas.

