

AGUAS AZOADAS

AGUA

DUCHAS

PULVERIZACIONES

INHALACIONES



VALLADOLID

1899
• RECOLETOS 18.

MÉDICO-DIRECTOR

D. ATANASIO BACHILLER

G-F 5973



AGUAS AZOADAS.

La acción del ázoe sobre el organismo en general es un hecho que ya nadie discute. La planta, el animal, el hombre, le utilizan para la nutrición de sus tejidos y de sus órganos; pero además modifica las funciones del organismo humano cuando se emplea en forma y dosis conveniente, y de ahí su aplicación al tratamiento de las enfermedades.

Es tradicional, aun entre los profanos, la virtud curativa de las aguas azoadas naturales como Panticosa, Uberuaga, Caldas de Oviedo, Santa Teresa, etc., siendo así que algunas de éstas contienen cortas cantidades de ázoe. Las aguas que preparamos en nuestro Establecimiento, como las que se preparan en otros establecimientos análogos de España, contienen **veinte veces** más ázoe que todas las aguas naturales por estar saturadas de dicho gas á la enorme presión de 16 atmósferas. En el Universo no hay más que una sola clase de ázoe, como no hay más que una sola clase de oxígeno, de cloro, de bromo, etc.; y una de dos, ó se niegan las propiedades curativas del ázoe en general, ó si se reconocen éstas habrá que convenir forzosamente en que á mayor cantidad de ázoe corresponde mayor efecto, y por lo tanto la acción de nuestras aguas azoadas sobre el organismo humano tiene que ser mayor que la de todas las llamadas aguas naturales.

Algunos miles de enfermos de las provincias de Ávila, Burgos, León, Palencia, Salamanca, Segovia, Valladolid y Zamora, y una experiencia de más de catorce años atestiguan la virtud curativa de nuestras aguas azoadas. Pruébalo también de una manera elocuente la concurrencia á nuestro Establecimiento de muchos médicos y sus familias, á cuya honra les estaremos siempre reconocidos.

No pretendemos hacer de nuestras aguas azoadas una panacea, ni mucho menos. Las aguas azoadas artificialmente, como todos los agentes terapéuticos, tienen su acción limitada, y sus indicaciones especiales; pero cuando se emplean llenando una *verdadera indicación*, siempre se obtienen favorables resultados.

Generalmente no vienen á nuestro Establecimiento los enfermos hasta haber agotado los demás recursos terapéuticos, y cuando la enfermedad ha adquirido una cronicidad y rebeldía difíciles ya de combatir, lo cual es un error porque lo que al principio puede corregirse con relativa facilidad, luego ya es difícil, ó imposible. De la capital y provincia de Valladolid,

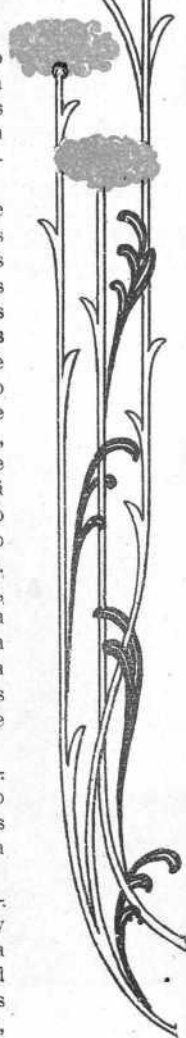

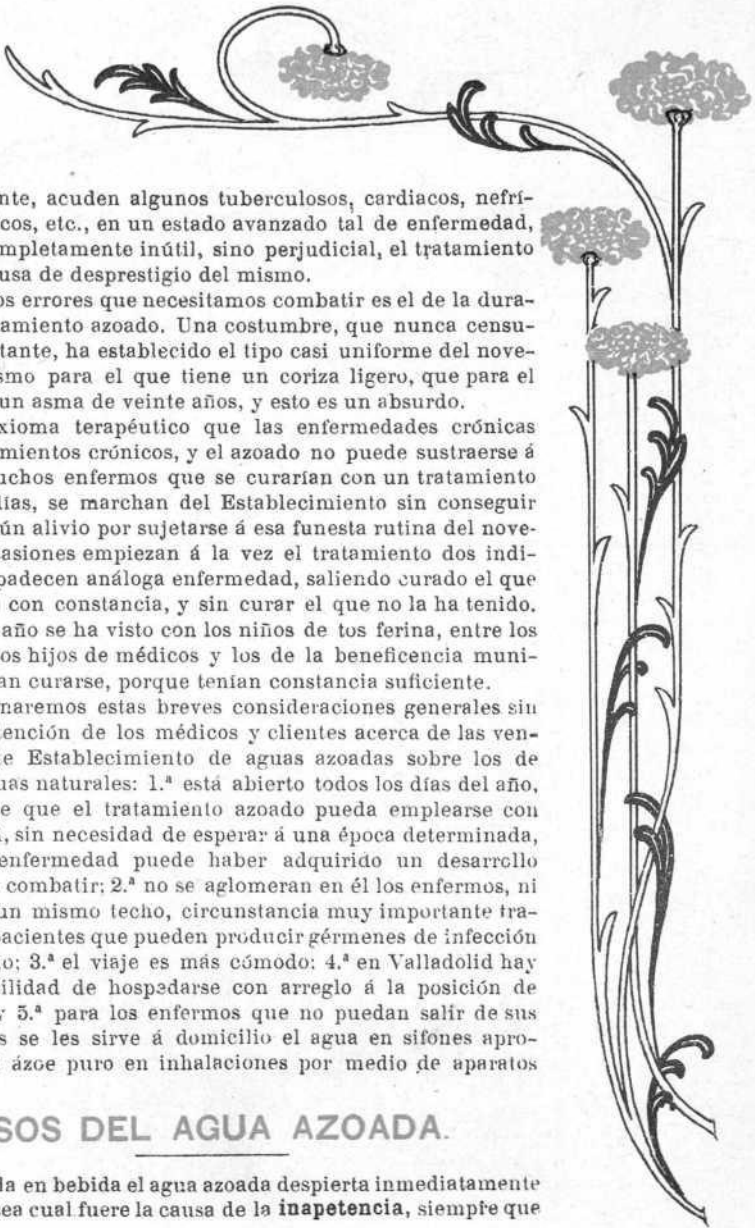

principalmente, acuden algunos tuberculosos, cardiacos, nefríticos, cirrósicos, etc., en un estado avanzado tal de enfermedad, que ya es completamente inútil, sino perjudicial, el tratamiento azoado, y causa de desprestigio del mismo.

Otro de los errores que necesitamos combatir es el de la duración del tratamiento azoado. Una costumbre, que nunca censuraremos bastante, ha establecido el tipo casi uniforme del novenario, lo mismo para el que tiene un coriza ligero, que para el que padece un asma de veinte años, y esto es un absurdo.

Es un axioma terapéutico que las enfermedades crónicas exigen tratamientos crónicos, y el azoado no puede sustraerse á esta ley. Muchos enfermos que se curarían con un tratamiento de 25 á 30 días, se marchan del Establecimiento sin conseguir más que algún alivio por sujetarse á esa funesta rutina del novenario. En ocasiones empiezan á la vez el tratamiento dos individuos que padecen análoga enfermedad, saliendo curado el que le ha usado con constancia, y sin curar el que no la ha tenido. Este mismo año se ha visto con los niños de tos ferina, entre los cuales sólo los hijos de médicos y los de la beneficencia municipal lograban curarse, porque tenían constancia suficiente.

No terminaremos estas breves consideraciones generales sin llamar la atención de los médicos y clientes acerca de las ventajas de este Establecimiento de aguas azoadas sobre los de análogas aguas naturales: 1.^a está abierto todos los días del año, lo cual hace que el tratamiento azoado pueda emplearse con oportunidad, sin necesidad de esperar á una época determinada, cuando la enfermedad puede haber adquirido un desarrollo difícil ya de combatir; 2.^a no se aglomeran en él los enfermos, ni viven bajo un mismo techo, circunstancia muy importante tratándose de pacientes que pueden producir gérmenes de infección y de contagio; 3.^a el viaje es más cómodo; 4.^a en Valladolid hay siempre facilidad de hospedarse con arreglo á la posición de cada uno; y 5.^a para los enfermos que no puedan salir de sus habitaciones se les sirve á domicilio el agua en sifones apropiados, y el ázce puro en inhalaciones por medio de aparatos especiales.

USOS DEL AGUA AZOADA.

Empleada en bebida el agua azoadada despierta inmediatamente el apetito, sea cual fuere la causa de la **inapetencia**, siempre que

no se trate de una lesión orgánica avanzada. En esto aventaja á todos los amargos y aperitivos conocidos, no sólo por la repidez de su acción, sino por lo que se prolonga después de terminado su uso.

Como aumenta el apetito, y el ázoe absorbido activa la nutrición, constituye un excelente medio reparador para los **niños de complejión débil**, y para las jóvenes anémicas de tardío desarrollo. En muchas cloróticas rebeldes á los preparados de hierro y manganesa se consiguen curaciones positivas, si las enfermas tienen constancia suficiente.

Modifica la mucosa del estómago y calma bastante bien su hiperestesia, por cuyas acciones corrige los **catarros del estómago y las gastralgias**, si se complementa su uso con una dietética apropiada. Muchos enfermos que llegan al Establecimiento abatidos por agudo dolor de estómago, notan alivio y calma al poco rato de tomar las primeras porciones de agua.

Los efectos diuréticos del agua azoada son tan rápidos, que aumentan la cantidad de orina y la eliminación de ácido úrico á las pocas horas de beberla en cantidad suficiente (2 á 3 vasos de $\frac{1}{4}$ de litro por mañana y tarde). Unido esto á la acción sedante y detersiva sobre las mucosas, constituye un precioso remedio para los **catarros de la vejiga y riñones y para la litiasis úrica**.

La aplicación del agua azoada en forma de pulverización, ó de ducha nasal, asociada á la inhalación y agua en bebida, constituyen un remedio poderoso para las **personas propensas á acatarrarse**. Muchos que se veían precisados á pasar los inviernos reclusos en sus habitaciones, notaron gran alivio en el primer año de uso de las aguas, que se acentuó en los años sucesivos.

El **catarro nasal ó coriza** que frecuentemente es el punto de partida de muchas afecciones asmáticas y catarrales del aparato respiratorio, se combate con gran éxito empleando la pulverización y ducha nasal, que hacen desaparecer el atascamiento de la nariz desde las primeras sesiones. En la **faringitis catarral y granulosa, y en la angina crónica** produce gran resultado la pulverización, siempre que las lesiones no sean de tal magnitud que exijan la intervención quirúrgica.

Las pulverizaciones asociadas á la inhalación de ázoe dominan pronto la **laringitis catarral aguda**; la **crónica** se cura también con alguna constancia, y aun las de origen diatésico se modifican favorablemente.

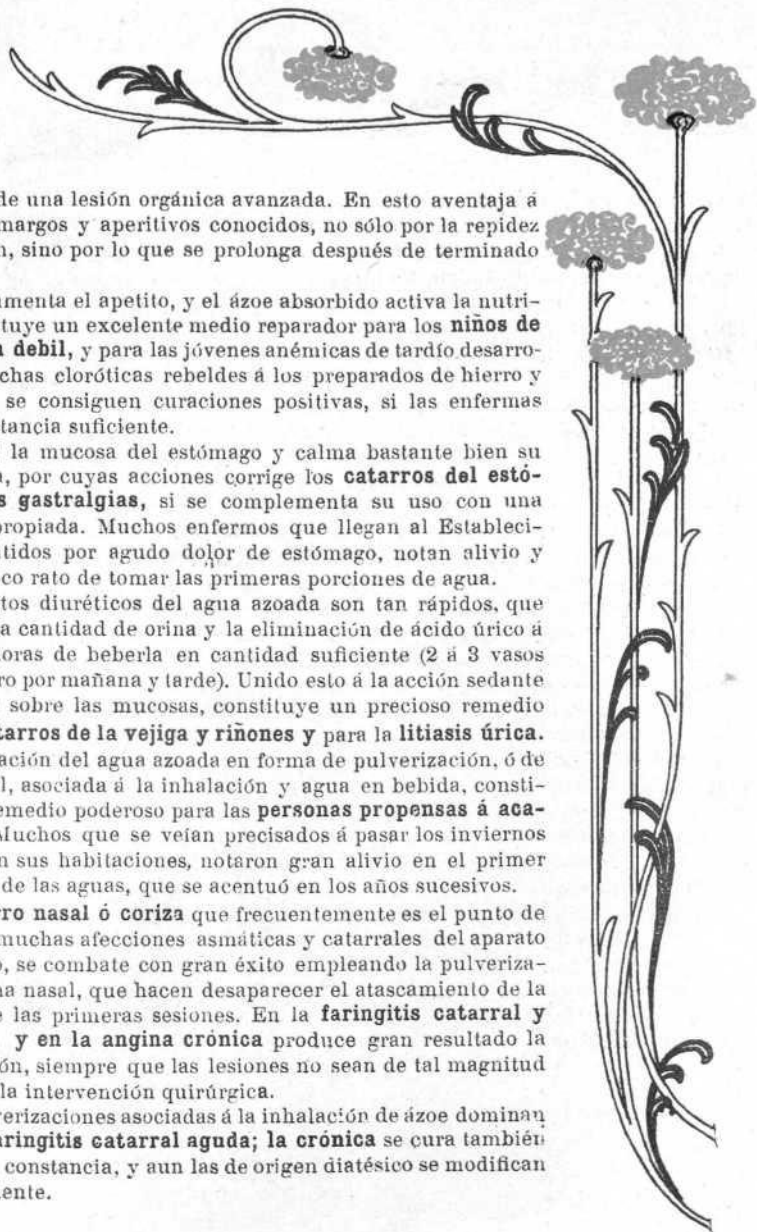

INHALACIÓN DE ÁZOE.

El ázoe puro en inhalación disminuye la disnea desde las primeras inspiraciones; combate en unos casos, y mitiga en otros la tos, calma los accesos asmáticos, pierde el pulso, fuerza y frecuencia por su acción sedante sobre el corazón; y por último, uno de los efectos más notables de estas inhalaciones es la rápida desaparición de la macidez torácica cuando existen infartos, ó infiltraciones pulmonares, comprobándose el aumento de la capacidad torácica por medio del espirómetro. Los enfermos débiles, y los nerviosos, suelen experimentar ligeros mareos en las primeras sesiones, que desaparecen en cuanto respiran el aire libre.

Todos los catarros de los bronquios y pulmones, desde el más simple hasta el más complicado, se curan, ó alivian, con las inhalaciones de ázoe, y no conocemos nada mejor para los catarros recientes, ó recientemente agudizados.

Uno de los resultados más brillantes del tratamiento azoado es el que se obtiene en el **asma bronquial**. El acceso de disnea se calma en pocos minutos, y vá retrasándose luego cada vez más hasta llegar á desaparecer, si el enfermo tiene constancia.

La **tos ferina** es también una de las enfermedades en que más ostensible se manifiestan sus buenos efectos, si no existe complicación y se tiene constancia en su empleo. Podríamos citar numerosos casos que lo confirman.

En los **infartos pulmonares** que quedan después de las pulmonías, ó de las congestiones repetidas del órgano, es el ázoe un medio precioso cuyos positivos resultados se aprecian pronto, no solo por el bienestar del enfermo, sino por el espirómetro.

Para la **tuberculosis pulmonar** de curso poco avanzado, es un buen auxiliar porque, debido á su acción aperitiva y tónica, dá resistencia al organismo el agua azoada, al paso que las inhalaciones combaten la tos, los infartos y la disnea que acompañan al brote tuberculoso.



TARIFA

Por el uso del agua en bebida, durante nueve días.
 Por el id. del id. durante diez y ocho días.
 Por el id. del id. durante veintisiete días.
 Por el id. del id. durante treinta y seis días.
 Por abono de nueve inhalaciones.
 Por id. de diez y ocho inhalaciones.
 Por id. de veintisiete inhalaciones.
 Por id. de treinta y seis inhalaciones.
 Por cada inhalación no llegando al número de nueve.
 Por abono de nueve pulverizaciones.
 Por id. de diez y ocho pulverizaciones.
 Por cada pulverización no llegando al número de nueve.

SERVICIO A DOMICILIO

Por abono de nueve sifones.
 Por cada sifón no llegando al número de nueve.
 Por abono de nueve inhalaciones.
 Por id. de diez y ocho inhalaciones.
 Por cada inhalación no llegando al número de nueve.
 Por una boquilla de cristal.
 Por una cánula nasal.
 Por una cánula vaginal.
 Por un vaso de vidrio muselina.

PRECIOS DE LOS SERVICIOS.

C. MIERE-VALLABOUD-MARQUE

1.ª CLASE		2.ª CLASE	
Ptas.	Cts.	Ptas.	Cts.
»	»	»	9'00
»	»	»	16'00
»	»	»	22'00
»	»	»	27'00
13'50	»	11'25	»
24'00	»	20'00	»
33'00	»	26'00	»
40'00	»	30'00	»
1'75	»	1'50	»
16'00	»	13'70	»
28'00	»	22'00	»
2'50	»	2'00	»
7'00	»	»	»
1'00	»	»	»
20'00	»	»	»
36'00	»	»	»
3'00	»	»	»
»	»	»	1'50
»	»	»	1'00
»	»	»	2'00
»	»	»	1'00

