Diario de Burgos

Año LIX - Núm. 18.038 -- Sábado 19 de Marzo de 1949 -- Apartado 46 - Teléfono 2015 -- 50 céntimos

SE HACE PUBLICO EL TEXTO DEL PACTO DEL ATLANTICO

Tendrá una vigencia de 10 años prorrogable por otros tantos

Cuando las revoluciones internas reciban ayuda del exterior se considerarán "agresiones"

Bevin dice quela paz está ganada para muchas generaciones

Londres.—A las cinco de la tarde de hoy se ha hecho público el texto del pacto del Atlántico. Con este motivo se anuncian para hoy declaraciones a la Prensa del presidente Truman, en Cayo Hueso (Florida); del secretario de Estado norteamericano, Dean Acheson, en Washington; del secretario del Foreign Office, Bevin, en la Cámara de los Comunes; del secretario general de la ONU, Lie, a los periodistas de Nueva York; del jefe del Gobierno belga, Spaak, en Bruselas, y del ministro de Asuntos Exteriores francés, Schuman, o de un portavoz de su departamento.

EXTRACTO DEL PACTO

Washington.—Siete naciones occidentales han anunciado su intención de repeler cualquier agresión en Europa o América del Norte mediante una acción armada colectiva. El pacto del Atlántico —cuyo texto ha sido publicado hoy mismo en las siete capitales de los países directamente interesados en el mismo, después de conversaciones secretas que han durado ocho meses-- obliga a los firmantes a ayudar a cualquier miembro del mismo que fuera atacado con "la acción que fuera necesaria", incluyendo la utilización de las fuerzas armadas. También han decidido consultarse en asuntos tales como tratados que afecten a la integridad territorial, independencia política o seguridad de cualquiera de ellos.

El pacto tendrá una vigencia de veinte años y será firmado en Washington el día 4 de Abril próximo por los siguientes países: Gran Bretaña, Estados Unidos, Francia, Bélgica, Canadá, Luxemburgo y Holanda. Otras cinco naciones --Noruega, Islandia, Dinamarca, Portugal e Italia-- han sido invitadas a unirse al pacto.

Uno de los artículos más importantes del pacto es el 5, en el cual se fijan las medidas que habrán de ser tomadas para repeler cualquier agresión. Este artículo, ha sido objeto de numerosas discusiones en el Congreso de los Estados Unidos, por cuanto se refiere al empleo de las fuerzas armadas. El citado artículo estipula que cualquier ataque y las medidas que en su consecuencia deberán ser tomadas para restablecer y mantener la seguridad del área del Atlántico Norte, serán comunicadas al Consejo de Seguridad de las Naciones Unidas. El pacto prevé la creación de un Consejo, en el que estarán representados todos los países firmantes. Estará organizado de forma que pueda reunirse en cualquier momento y en cualquier lugar.

En el pacto se hace constar que su contenido no afecta los derechos y obligaciones contraídos por los diversos países al firmar la carta de las Naciones Unidas o la responsabilidad del Consejo de Seguridad para el mantenimiento de la paz internacional y la seguridad mundial. Para salvaguardar los actuales acuerdos internacionales, como el anglosoviético y el francosoviético, el artículo 8 del pacto estipula que deben ser respetados los demás tratados internacionales firmados por cualquiera de los países firmantes, con terceras potencias, al mismo tiempo que se comprometen a no participar en ningún conflicto internacional con estas terceras potencias.

El pacto del Atlántico prevé igualmente la ayuda mutua para mantener y desarrollar individual y colectivamente la capacidad de la resistencia

(Continúa en última página)

Nuevos barcos para la Marina española

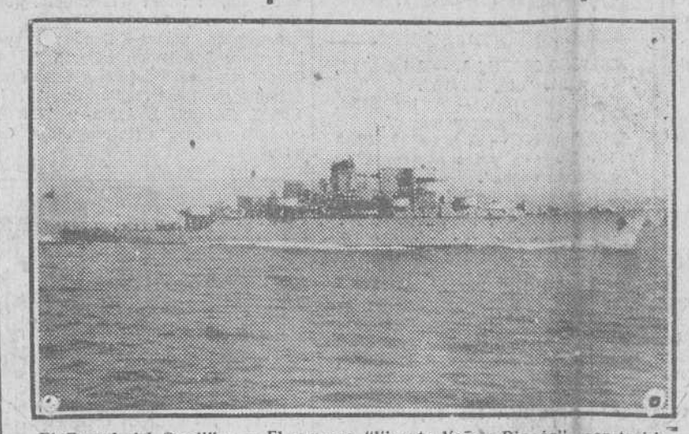

El Ferrol del Caudillo. -- El crucero "Vicente Yañez Pinzón", construido en estos astilleros, realizando sus primeras pruebas antes de ser entregado oficialmente a la Marina española.--Foto Cifra.

SUN-FO SERA JUZGADO POR ROBAR 410 MILLONES DE YENS

Seis condiciones de las ocho propuestas por los comunistas han sido aceptadas por el comité de paz nacionalista

No accede a que sean procesados los "criminales de guerra" ni a la reorganización del Ejército

Shanghai. — Un Comité de diez miembros, presidido por el ex-primer ministro Sun Fo ha terminado la redacción de la contestación del Gobierno al programa de paz comunista.

Entre tanto se dice que la posición del Gobierno en Nankin tropieza con crecientes dificultades debido a la presión militar comunista, en aumento. De Peiping informan que los rojos han infringido casi todos sus convenios de paz en dicha ciudad.—Efe.

SERÁ JUZGADO SUN-FO

Nankin.—El Parlamento ha aprobado una moción para que el ex-primer ministro Sun-Fo sea procesado por supuesta apropiación de fondos públicos. También ha pedido que el presidente provisional de la República tome enérgicas medidas disciplinarias contra el citado ex-jefe del Gobierno. La moción aprobada por unanimidad dice que Sun fo extendió un cheque contra el Banco Central de China por 410 millones de yens-oro para "gastos secretos".—Efe.

OCHO CONDICIONES ACEPTADAS

Shanghai.—La comisión de paz formada por diez personas, ha aceptado seis de las ocho condiciones presentadas por los comunistas chinos como base para las negociaciones de paz.

Personas bien informadas dicen que el Gobierno nacionalista se ha negado a aceptar incondicionalmente la petición de castigar a los que figuran en la relación comunista de "criminales de guerra" y a la reorganización de los ejércitos nacionalistas. — Efe.

LA FIESTA DE SAN JOSE Y UN DOCUMENTO CURIOSO DEL AÑO 1627

Por Rufino Vargas Blanco
Correspondiente de la "Institución Fernán González".

Don Antonio Ponce de Santa Cruz, eminente galeno, nacido en Valladolid, fué hijo de don Alonso de Santa Cruz protomédico de Felipe II después del Divino Valles.

También don Antonio siguiendo las huellas de su padre es médico de Reyes y protomédico general de Felipe IV. Escribio varias obras notabilísimas de medicina y filosofía, las cuales fueron resumidas por Tomás Junta, en un opúsculo titulado así: Opúscula médica et philosophica ad Philipum IV Hispaniarim in indiarim regem potentissimun.

Sin abandonar la medicina se ordenó sacerdote y tomó posesión canónica de la Abadía de Covarrubias el año 1624 consiguiendo del Papa dispensa de residencia y licencia para seguir de médico con el Rey Felipe IV.

De este insigne prelado covarrubiense nos interesa, de momento, airear este curioso decreto:

"Nos el doctor don Antonio Ponce de Santa Cruz del cons.º y cámara rreal de su Magestad, Abad de la villa de Covarrubias y de toda su abbadía nullins diecesis, al prior y cabildo de la santa yglesia mayor colegial de San Cosme y San Damián de esta dicha villa y alos curas y beneficiados, bicarios, capellanes de todas las demás yglesias de esta nuestra abbadía y a las justicias y reximientos y concexo de todas las dichas villas y lugares della y a las demás personas estantes y abitantes en esta nuestra abbadía de cualqtiier estado, calidad y condición que sean, salud en nuestro sr. Jesuxpo. Sabed que su mag. el rrey D. Felipe nro. IV, a mandado que en todos sus rreinos se guarde la fiesta que en cada un año celebra la santa madre yglesia católica a diez y nuebe de marzo del glorioso patriarca San Josef esposo de la birxen Santisima nuestra Señora por ser tan grande esta prerrogativa del glorioso santo y tener tanta experiencia sus debotos de las mercedes que de nuestro sr. rreciben por su intercesión y atendiendo atantos bienes y mercedes en los más principales arzobispados y obispados de su rreino seguarda ya de precepto este dicho dia del glorioso Josef —y a llegado a mi noticia que en esta villa de cuebasrrubias ni en toda nuestra abbadía no se guarda y para que de aqui adelante— para siempre xamas se aga por la presente os mandamos en birtud de santa obediencia y sopena de excomunión que el dia en que cayese la fiesta del glorioso san Josef que será a diez y nuebe de marzo de cada año perpetuamente —para siempre xamás le guardeis y agais guardar como se guardan los domingos y fiestas de preceptoto yncurran en las mismas penas y cometeran el mismo pecado que si dexaren de celebrar y guardar cualquier de los domingos y fiestas de guardar que son de precepto y mandamos a los curas de las yglesias desta villa que en ellas an de leer y publicar este nuestro mandamiento el primer domingo o fiesta de guardar a la misa mayor al tiempo del orfertorio para que lo sea a todos notorio y los demás curas de la abbadía agan lo mismo en sus yglesias en rrecibiendole sopena de excomuhión.

Dado en la dicha villa en nuestro palacio abbacial a trece de marzo de mil e seiscientos y beinte y siete años. —El Abbad de Covarrubias—Por md.º de su ss.º Antonio de Medina Axpe".

El documento lleva un precioso sello igual al bordado en oro del frontal que luce en las ffiestas de los Patronos de la villa.

Tan interesante documento pide unas breves anotaciones.

Primera.—En aquella época no estaba vigente el canon 1244 en virtud del cual el Romano Pontifice se reserva la facultad de establecer perpetuamente fiestas de precepto. Podían hacerlo entonces los que tenían jurisdición ordinaria episcopal o casi episcopal y el Abad de Covarrubias gozaba de estas prerrogativas.

Segunda.—El Abad se dirige a las parroquias de su Abadía, es decir a Cardeñadijo, Ciadoncha, Villaquirán de las Infantas, Barbadillo del Pez, Retuerta, Madrigalejo, Villoveta, Villinto Moroso, Porquera, Marmellar, San Martín de Lobado, San Vicente de los Corrales (Santander), Congorto etc., etc., en cuyos archivos no seria difícil encontrar este mismo decreto.

Tercera.—Se nota ya, en aquellos años, la influencia de los escritos del eximio P. Suárez y de Santa Teresa de Jesús que hablan tan alto de las prerrogativas y poder del Santo Patriarca, cuya doctrina llega a culminar en las encíclicas de León XIII y en los decretos de Pío X y Benedicto XV, en los años 1913 y 1917, elevando aquél la solemnidad de San José Patrono Universal a rito de 1.ª clase con octava y decretando éste la fiesta de San José de precepto para toda la Iglesia.

Loor al glorioso San José y un piadoso recuerdo para el insigne prelado de Covarrubias.

MODIFICACION DE LOS TIPOS DE INTERES Y DESCUENTO EN LAS OPERACIONES ACTIVAS DEL BANCO DE ESPAÑA

La Medalla de Oro del Trabajo al ilustre burgalés D. Gustavo Navarro, director general de Aduanas

Referencia del Consejo de ministros de ayer

Madrid.—En la subsecretaría de Educación Popular se ha facilitado la siguiente referencia de lo tratado en el Consejo de ministros celebrado en el día de ayer bajo la presidencia de Su Excelencia el jefe del Estado.

PRESIDENCIA

Decreto por el que se dictan normas para el perfeccionamiento de los padrones municipales de habitantes.

Decreto por el que se establece el servicio de Caja de Ahorros en el territorio de soberanía de Ifni y en la colonia de Río de Oro.

Decreto por el que se auoriza a la Presidencia del Gobierno para acordar que las obras del aeropuerto de Bata puedan ser realizadas por la administración o por contratación directa.

Recursos de agravio.

Expedientes de trámite.

ASUNTOS EXTERIORES

Informe sobre las relaciones comerciales de España con los Estados Unidos de América.

Expedientes administrativos.

GOBERNACION

Expediene de declaración de urgencia de las obras de abastecimiento de agua potable para la ciudad de Segovia.

Expediente sobre ampliación de los beneficios de la ley de ordenación de solares solicitada por el Ayuntamiento de Albelda de Iregua (Logroño).

Expediente relativo al proyecto de obras de terminación del edificio del Gobierno civil de Guadalajara.

Expediente de nacionalidad y de trámite.

EJERCITO

Expedientes de trámite.

MARINA

Expedientes de trámite.

AIRE

Informe al Consejo de asuntos del Departamento.

Expedientes administrativos de trámite.

JUSTICIA

Decreto por el que se concede autorización a la Sociedad minera metalúrgica de Peñarroya para adquirir por permuta varias finca srústicas.

Decreto por el que se rehabilita el título de Marquesa de Valdeliríos a favor de doña María de la Trinidad de Santiago Concha y Tineo, condesa de Sierrabella.

Decreto por el que se convalida la sucesión en el título de marqués de

(Pasa a última página)

Mañana, elecciones provinciales

Ya han sido designados los candidatos representativos de Corporaciones y entidades culturales, profesionales y económicas

Como es sabido, mañana, domingo, se celebrarán en toda España elecciones para designar los miembros de las futuras Corporaciones provinciales.

Ayer fué cursada a la Junta provincial del Censo, por el Excmo. señor Gobernador civil la propuesta de candidatos, seleccionados entre los miembros designados por las entidades culturales, económicas y profesionales de la provincia, propuesta que abarca a los señores siguientes:

Don José García Arnáiz.
Don Juan Antonio Pérez Enciso.
Don Virgilio Mazuela Royo.
Don Gregorio García Almendres.
Don Luis Martínez Soto.
Don José Meliner Martínez.
Don Teófilo López Mata.
Don José María López Gacho.
Don Raimundo Balcabao Brunet.
Don Julián Lizondo Gascueña.
Don Luis de Juana Rubio.
Don Juan San Román Blanco.
Don Francisco González Martínez.
Don Juan Camarero Pablos.
Don Luis Plaza Ormad.
Don Donaciano Rodríguez Palacín.
Don Basilio Lucas Gutiérrez.
Don Julián López Sáez.
Don Eleuterio García Antón.
Don Eduardo López de Juana.

De los precedentes candidatos, los compromisarios aludidos elegirán los seis diputados determinados por el Decreto de convocatoria de elecciones, en votación en la que exclusivamente tomarán parte dichos compromisarios.

Inglaterra eleva de uno a tres millones de libras la subvención a la Legión Arabe

Truman enviará a Tel-Aviv, como observador, un delegado personal

Washington.— Israel ha sido admitido como un miembro con plenitud de derechos en la Conferencia del Trigo. Se opusieron a la entrada del nuevo Estado judío en dicha Conferencia internacional, Egipto, El Líbano y Arabia Saudita.—Efe.

EL PROBLEMA DE LOS REFUGIADOS ARABES

Jerusalén.— La Comisión de mediación de las Naciones Unidas para Palestina, ha estudiado el problema del establecimiento de ochocientos mil refugiados árabes, como la cuestión más importante en relación con el Estatuto futuro para Jerusalén.

Un portavoz de dicha Comisión ha declarado que en la Conferencia sobre los refugiados árabes, que se inaugurará en Beirut, la semana próxima, se tratará también del mismo asunto.

AUTORIZACION AL GOBIERNO ISRAELITA PARA ACEPTAR UN PRESTAMO NORTEAMERICANO

Tel Aviv.— El Parlamento judío ha aprobado una Ley, en virtud de la cual, se autoriza al Gobierno a aceptar un préstamo de cien millones de dólares de los Estados Unidos. Los diputados comunistas votaron en contra de la Ley.—Efe.

UN ENVIADO PERSONAL DE TRUMAN

Nueva York. — "New York Herald Tribune" anuncia que Eddie Jacobson, que durante muchos años fué compañero del presidente Truman como camisero en Kansas City, visitará el territorio de Palestina en poder de los judíos y dará cuenta de sus impresiones a la Casa Blanca. Jacobson irá acompañado de su esposa y saldrá para París en avión el próximo martes, de paso para Tel Aviv, donde permanecerá aproximadamente un mes. El viaje no tiene carácter oficial, aunque se considera a Jacobson como enviado personal del presidente.—Efe.

SUBVENCION INGLESA A LA LEGION ARABE

Londres. — Inglatera ha decididto aumentar de un millón de libras esterlinas a tres millones y medio de subvención a la Legión Arabe de Transjordania. El anuncio figura en el proyecto del Foreing Office para el próximo fiscal y ha sido publicado como parte de los cálculos del Gobierno, que serán sometidos a debate en el Parlamento.

La subvención es pagada en virtud de la alianza entre Gran Bretaña y Transjordania.

En los círculos diplomáticos se asegura que el aumento se ha decidido en vista de la actual situación en la frontera de Transjordania.—Efe.

ES PROBABLE QUE LAS FUERZAS INGLESAS EXTIENDAN SUS OPERACIONES

El Cairo. — En los círculos militares británicos se dice que es posible que las fuerzas terrestres británicas extiendan sus operaciones en Transjordania. Subrayan, sin embargo, que tal paso se tomaría únicamente a petición del Rey Abdullah de Transjordania.—Efe.

CHURCHILL MARCHA A LOS ESTADOS UNIDOS

Fué aclamado por millares de personas al embarcar en el «Queen Elizabeth»

Southampton. — Winton Churchill ha salido a bordo del "Queen Elizabeth" con rumbo a los Estados Unidos. Fué aclamado por millares de personas cuando se dirigía al muelle.—Efe.

Importante donativo de ropas, obsequio de las mujeres católicas españolas al Santo Padre

Ciudad del Vaticano.—Su Santidad el Papa ha recibido en audiencia privada a la Comisión de damas de la Acción Católica española y a su consiliario, Monseñor Enciso. La Delegación española ofreció al Romano Pontífice un importante donativo de ropas, obsequio de las mujeres católicas españolas. El Santo Padre conversó en su biblioteca privada durante media hora con la Delegación española y expresó a ésta su agradecimiento por el donativo español. Al concluir la audiencia, Su Santidad regaló a las delegadas unas medallas especiales y les otorgó su bendición Apostólic, que hizo extensiva a España y a la Acción Católica española.

En lugar destacado, el "Osservatore Romano" pública la noticia de esta visita.—Efe.

S. A. R. el Infante Don Juan Carlos ha salido para Sevilla

Barajas.-- Para Sevilla, ha salido en avión de la Iberia, el Príncipe don Juan Carlos de Borbón, hijo de los condes de Barcelona, acompañado de su primo el infante don Carlos de Borbón y de su preceptor y sacerdote don Ignacio Zulueta.--Cifra

ESTADOS UNIDOS E INGLATERRA PARECE QUE APOYARAN EN LA ONU LA PROPUESTA EN FAVOR DE ESPAÑA

La moción probablemente será presentada por Colombia o Perú

Barajas.—Procedente de Méjico, vía Nueva York, ha llegado a este aeropuerto el acaudalado mejicano y gran amigo de España, que ha trabajado mucho en el acercamiento de las relaciones entre ambos países, don Jaime Adechederra, acompañado de su esposa e hija.

Además del señor Adechederra que está en posesión de la Cruz de Isabel la Católica, ha llegado a Barajas precedente de Nueva York un grupo de personas españolas que faltan de España hace 25 y 30 años y que integran el primer grupo de turistas que llegan a nuestra Patria en viaje organizado por Mr. Clelland, del Banquer Travel Service, de San Francisco de California (EE. UU.)

Los excursionistas, que se muestran muy impresionados de su llegada a la Madre Patria, manifiestan que la recorrerán casi por completo y que en particular sienten grandes deseos de admirar la Semana Santa sevillana.

COLOMBIA O PERU FORMULARAN PROBABLEMENTE LA PROPUESTA EN FAVOR DE ESPAÑA

Washington. — Esferas generalmente bien informadas dicen que Colombia o el Perú son las naciones que probablemente propondrán durante la reunión de la Asamblea General de las Naciones Unidas en Nueva York, el mes próximo, la revocación de la disposición de la ONU que determinaba una retirada de los embajadores de Madrid.

Añadieron dichas esferas que se esperaba que los Estados Unidos y la Gran Bretaña apoyen la resolución permitiendo el regreso de los jefes de misión a la capital de España y también permitiendo que dicho país se incorpore a los organismos técnicos de las Naciones Unidas. Se expresa que es probable que Francia imite la decisión de Gran Bretaña de dar su apoyo a la resolución.—Efe.

MAYORES PROBABILIDADES QUE NUNCA

Nueva York.—La Agencia United Press dice: "La moción que se espera sea presentada en la Asamblea general de las Naciones Unidas para permitir el restablecimiento de las plenas relaciones diplomáticas con el Gobierno de España tiene mayores probabilidades de triunfo que en cualquier momento desde el final de la guerra. Se considera que votarán a favor de la moción, Argentina, Australia, Brasil, Canadá, Costa Rica, República Dominicana, El Salvador, Grecia, Honduras, Holanda, Filipinas, Nicaragua, Perú, Turquía, Unión Surafricana y Estados Unidos de América.—Efe.

UN EDITORIAL MUY SIGNIFICATIVO

Nueva York.— "Daily News" el periódico de tirada más fuerte de los Estados Unidos —dos millones y medio de ejemplares— dice que, "aunque no les guste el régimen español", las naciones del pacto del Atlántico no pueden pasar por alto la posición geográfica de España, que domina la entrada occidental del Mediterráneo.

"¿Por qué no agrupar a todos los posibles signatarios del pacto, en vez de apartarnos de nuestra ruta para incurrir en el encono y quizás en la enemistad activa de una nación que podría sernos de gran ayuda?" Dice el editorial, a cuya aparición conceden mucha significación los medios periodísticos y políticos de Nueva York.—Efe.

ESOS BICHITOS DE PIEL TAN VALIOSA

Con magníficos resultados de adaptación se han instalado en diversas granjas británicas criaderos del apreciado bisón para aprovechar su piel, una de las de más valor en la industria peletera. En Littlewick (Surrey) funciona ya una granja experimental, dirigida por el técnico John Sander, de 22 años. que se ha revelado como un experto criador. Al bisón, animal voraz por naturaleza, hay que dominarle mediante el engaño, como nos muestra la fotografía. (Foto CALPE).

CONGRESO PRO-UNIDAD ALEMANA PATROCINADO POR LOS COMUNISTAS

Berlín. — Patrocinada por los comunistas se celebra una reunión política en la que se ha acordado pedir a los ministros de Asuntos Exteriores de las cuatro grandes potencias aliadas se reunan para preparar el tratado de paz con Alemania, con el fin de impedir la división del país.

El Consejo, que dice representar a todos los partidos políticos alemanes, ha iniciado una conferencia pública de dos días de duración, para elaborar la constitución pangermánica, en oposición a la constitución alemana occidental en Bonn.

Los rusos han estado tratando de que se concertase la reunión de los ministros desde el verano pasado, con el fin de tratar de resolver el atasco de Berlín y la cuestión alemana. Las potencias occidentales se han negado firmemente a negociar mientras los soviets no levantasen el bloqueo de Berlín.

Los oradores comunistas, al dirigirse al auditorio en la sesión inaugural del Congreso, han insistido en la adopción de una constitución para toda Alemania. Su llamamiento se dirige especialmente, a los alemanes nacionalistas, tratando de impedir la división del país.—Efe.

SANCION A UN HIJO DE HINDENBURG

Hamburgo. — El general Von Hindenburg, hijo del que fué presidente alemán, ha sido calificado de "seguir el sistema nacionalsocialista", por un tribunal de desnazificación en Welsen, en la zona de ocupación británica. También ha dispuesto que pague las costas del proceso, que ascienden a 5.000 marcos alemanes. Podrá votar en las elecciones y elegir la profesión que quiera, excepto la de militar.—Efe.

UN INFORME DE CLAY

Berlín. — El gobernador militar norteamericano Lucius D. Clay ha dicho en su informe mensual enviado a Washington que el sabotaje en la Alemania occidental continua reflejándose en las publicaciones alemanas, a pesar de las distintas advertencias que se les ha hecho en ese sentido.

Agrega que los esfuerzos alemanes para introducir alimentos de contrabando en la parte oriental del país han aumentado, revelándose con ello que las medidas del contrabloqueo están repercutiendo en la economía de la zona soviética.—Efe.

ACTUALIDAD BURGALESA

AYER

Los hosteleros siguen bullendo incansables. El motivo central de sus discusiones e inquietudes es lo relativo a suministros y rebaja de impuestos.

Y en pos de tan lógicos afanes no cesan de celebrar reuniones. La última habida ha correspondido al bloque Norte, en el cual Burgos se halla encuadrado. Se ha hablado largo y tendido, pero de resultados prácticos poca cosa hay que registrar. Unicamente se ha orientado el problema hacia este punto. En verano faltan hoteles y en primavera y otoño sobran. Hay que conseguir que el turista norteamericano, que este año se anuncia en cuantía, venga en dichas épocas de ocio hostelero. Y tal es el "slogan" lanzado entre los industriales del ramo: ¡hay que organizar la cantera del turista norteamericano en primavera y otoño!.

De otra cosa que han tratado es de la cerveza. ¿La habrá este verano?

Creemos que sí ¿Pero a qué precio He aquí la incógnita.

—o—

Y ahora vamos a hacer breve historia y de paso hablarles de un rumor circulante que de seguro les interesará.

El año pasado subieron los cigarros puros canarios. Los fumadores, ante el alza, mayor aún, de los cigarros habanos, fueron acostumbrándose a los canarios. Hasta hay optimistas que empezaban a encontrarlos buenos.

Ya veremos cómo los hallan desde primeros del próximo mes en que según se habla, para quitar el actual buen gusto de boca, los cigarros canarios peguen otra subida.

Sigue la cosa "in crescendo". Y así ¿hasta cuándo?.--B. I.

Educación Nacional

—o—

Delegación Administrativa de Enseñanza Primaria

TITULOS

Se ha recibido en esta Delegación el título de licenciado en Derecho, de don Angel Uzquiza Melchor, el cual podrá ser recogido por el interesado, previa justificación de su personalidad debiendo presentar dos móviles de 0,25 pesetas.

SAN ROQUE QUINADO
Gran reconstituyente

Delegación provincial de Abastecimientos

Racionamiento de adultos en esta capital correspondiente a la 3.ª decena del mes de Marzo

Durante los días 22 al 30 del actual, se procederá a efectuar una distribución de los artículos, que a continuación se indican, y a los precios que igualmente se señalan:

ACEITE, 300 gramos, al precio de 2,70 ptas. ración contra cupones de las semanas 13 y 14.

AZUCAR, 200 gramos, al precio de 1,40 ptas. ración contra cupones de las semanas 13 y 14.

ARROZ, 200 gramos, al precio de 0,70 ptas. ración, contra cupones de las semanas 13 y 14.

GARBANZOS, 200 gramos, al precio de 1,40 ptas. ración, contra cupones de las semanas 13 y 14.

JABON, 200 gramos, al precio de 1,10 ptas. ración, contra corte del cupón de VARIOS núm. 11.

CAFE, 1.ª, 2.ª y 3.ª categorías, 100 gramos, al precio de 3,85 ptas. ración contra cupones de las semanas 13 y 14.

PATATAS, 4 kilogramos, al precio de 4,80 ptas. ración, contra cupones de las semanas 13 y 14.

Nota.—Los industriales detallistas de Ultramarinos, se personarán en estas Oficinas, durante los días 21, 22 y 23, a fin de hacerse cargo de las autorizaciones correspondientes para retirar de Almacén el cupo de patatas adjudicado.

Racionamiento infantil y de madres gestantes correspondiente a la 2.ª quincena del mes de Marzo

Se distribuirá durante los días 21 al 30 del mes en curso.

PRIMER CICLO. -- Lactancia natural

ACEITE, 200 gramos, al precio de 1,80 ptas. ración, contra corte de un cupón.

AZUCAR, 300 gramos, al precio de 2,10 ptas. ración contra corte de un cupón.

ARROZ, 200 gramos, al precio de 0,70 ptas. ración contra corte de dos cupones.

GARBANZOS, 500 gramos, al precio de 3,50 ptas. ración, contra corte de dos cupones.

PATATAS, 4 kilogramos, al precio de 4,80 ptas. ración, contra corte de dos cupones.

JABON, 400 gramos, al precio de 2,20 ptas. ración contra corte de dos cupones.

PRIMER CICLO. -- Lactancia mixta

JABON, 400 gramos, precio 2,20 ptas. ración contra corte de dos cupones.

LECHE CONDENSADA, 4 botes, precio 23,00 ptas. ración contra corte de dos cupones.

HARINA DE ARROZ, 250 grs., precio 2,20 ptas. ración, contra corte de un cupón.

PRIMER CICLO LACTANCIA ARTIFICIAL

JABON, 400 grs., precio 2,20 ptas. ración contra corte de dos cupones;

LECHE CONDENSADA, 7 botes, precio 40,25 ptas. ración, contra corte de dos cupones.

HARINA DE ARROZ, 250 grs., precio 2,20 ptas. ración contra corte de un cupón.

SEGUNDO CICLO

PATATAS, 3 kilogramos, precio 3,40 ptas. ración contra corte de dos cupones.

JABON, 600 grs. precio 3,30 ptas. ración, contra corte de dos cupones.

HARINA DE ARROZ, 500 grs. precio 4,40 ptas. ración, contra corte de dos cupones.

TERCER CICLO

ACEITE, 200 grs. precio 1,80 ptas. ración contra corte de un cupón.

AZUCAR, 500 grs., precio 3,50 ptas. ración, contra corte de dos cupones.

ARROZ, 200 grs., precio 0,70 ptas. ración, contra corte de un cupón.

PATATAS, 4 kilogramos, precio 4,80 ptas. ración, contra corte de un cupón.

JABON, 600 grs., precio 3,30 ptas. ración, contra corte de dos cupones.

MADRES GESTANTES

ACEITE, 200 grs. precio 1,80 ptas. ración, contra corte de un cupón.

AZUCAR, 200 grs., precio 1,40 pesetas ración, contra corte de un cupón.

ARROZ, 200 grs. precio 0,70 ptas. ración, contra corte de un cupón.

GARBANZOS, 500 grs., precio 3,50 ptas. ración, contra corte de un cupón.

PATATAS, 4 kilogramos, precio 4,80 ptas. ración contra corte de un cupón.

Comienza el derribo del convento de las "Madres de Dios"

Ha dado comienzo el derribo del convento de las "Madres de Dios", sito en el paseo de la Quinta y en el cual estuvo anteriormente establecido el cuartel de la Policía Armada.

Su área quedará reducida a solares sobre los que, junto con los procedentes del anterior mercado de ganados, se alzará la gran zona urbana que el proyecto de ensanche de nuestra ciudad prevé.

NUESTRO TELEFONO 2015

NOTICIAS

CUPON PRO CIEGOS. — El número premiado con 25 pesetas correspondiente al sorteo del día de ayer, es 405.

Premiados con 2,50 pesetas, los números terminados en 05.

CARTELERA DE ESPECTACULOS

COLISEO CASTILLA. -- A las 5'15, 7'45 y 11, "Olé, torero".

CINE AVENIDA. -- A las 5'30, 7'45 y 11 "Vidas sangrientas".

CALATRAVAS. -- A las 4'30, 7'30 y 11, "Tarzán y las amazonas" y "Su última noche".

CINE CORDON. -- A las 5, 7'45 y 11, "Camarada X".

GRAN TEATRO. -- A las 5'15, 7'45 y 11, "Viaje sin retorno".

POPULAR CINEMA. -- A las 12, "La última emboscada". A las 3,30, 5,30, 7,30 y 11, "Camarada X".

CINE REX. -- A las 12, "El crimen de Pepe Conde". Sesión continua, de 3'30 a 7'15 y a las 7'45, "Camino de Santa Fe" y "El crimen de Pepe Conde". A las 11, "Camino de Santa Fé".

SALA DE FIESTAS (Gran Teatro). -- Conciertos, bailes y atracciones.

Pisos libres

amplios céntricos, todo confort, vendo. Razón, esta Administración.

FARMACIAS DE GUARDIA.—Hoy prestarán servicio de guardia las farmacias de los señores siguientes:

González Iglesias, Sanz Pastor 13 y García G. Rebollo, Plaza de Vega 13.

Camión Burgos - Santander

admite 10.000 kgs. para cargar lunes o martes próximo.

Informes: IGNACIO PALACIOS, S. A. BURGOS.

En los servicios de TRANSFUSION de sangre y plasma de los médicos diplomados del Instituto Español de Hematología y Hemoterapia, Elías Najer, (Espolón, 16) y Rodrigo de Sebastián (Vitoria, 22 y 24), se necesitan DADORES DE SANGRE bien retribuidos.

—o—

EN VILLADIEGO

El lunes, día 21 pasará consulta el dentista don José María Rodríguez Orive.

OBSERVACIONES METEOROLOGICAS.—Barómetro: A las siete de la mañana, 689,0; a las dos de la tarde, 689,1; a las siete de la tarde, 688,2.

Termómetro: Máxima a la sombra, 2,6; mínima a la sombra 1,0.

Dirección y fuerza del viento: A las siete de la mañana, NE.—36 Km; a las dos de la tarde, N—36 Km; a las siete de la tarde, N—36 Km.

Recorrido, 620 Km.

Distinción... Elegancia... Comodidad... usando

FAJAS MI LINEA

Vea exposición de nuevos modelos para la moda actual

MI LINEA

invita a Vd. a la exposición en San Pablo, 5, 2.º

CONCIERTO en el "Salón de Recreo"

Mañana domingo, a las siete y media de la tarde, se celebrará un concierto en el Salón de Tapices de esta Sociedad, a cargo de los eminentes artistas don Jacinto Sarmiento (piano) y don Jesús Estefanía (violín), con arreglo al siguiente programa:

Primera parte.—"Las bodas de Figaro (Obertura), Mozart; Canto indio, Rimsky Korssakoff; "Córdoba", (piano solo), Albéniz; "El Trovador", (Selección), Verdi y Serenata, Toselli.

Segunda parte.—"Danzas españolas; núm. 2 Oriental; núm. 5 Andaluza Granados; Preludio (violín solo), Bach; Escenas de Ballet, Beriot; "El Niño Judío" (Selección), Luna y "La Boda de Luis Alonso" (intermedio), Giménez.

La Delegación Provincial de Trabajo celebra hoy la fiesta de San José

Hoy, con toda solemnidad, celebrarán todos los Cuerpos dependientes del Ministerio del Trabajo la fiesta de su santo patrono el patriarca San José.

Para ello se reunirán en la iglesia del Carmen, a las once, para asistir a la solemne misa que se celebrará en el altar mayor.

Después de la ceremonia se hará la entrega de los premios provinciales de Natalidad, cuyo acto se celebrará en la Delegación de Trabajo.

INFORMACION SINDICAL

SINDICATO PROVINCIAL DE GANADERIA

El lunes próximo, a las cinco y media, se celebrará en este Sindicato la Junta mensual ordinaria de los componentes de la Sección Económica del Grupo de queso, nata, etc, con el fin de estudiar cuantos asuntos tenga pendientes de resolución.

Campo sin agua es cuerpo sin sangre

Perfecta instalación de energía y bomba con máximas facilidades

Masé

PRESUPUESTOS GRATIS

Delicias 7 * Tlf.º 3133

BURGOS

REGISTRO CIVIL

Durante el día de ayer, se verificaron las siguientes inscripciones:

NACIMIENTOS

María Mercedes Huidobro Tejedor y José Antonio Varona García.

DEFUNCIONES

Manuel Sagredo Villanueva, de Burgos, 4 años, Emperador, 9.

MATRIMONIOS

Don José Zú López, con doña Teodosia Joven García, hoy a las cuatro en San Cosme y San Damián.

Don Domingo Rey Asensio, con doña María Camarero Heras, el día 21, a las nueve, en San Gil.

PROXIMA APERTURA

ELECTRICIDAD

AUSIN

MIRANDA, 23

(Esquina a San Pablo)

BURGOS

BURGOS HACE 30 AÑOS

Del DIARIO DE BURGOS correspondiente al miércoles 19 de Marzo de 1919

Ayer firmó el Rey un decreto relevando a los carteros de la obligación de subir a los pisos a entregar la correspondencia, excepto los certificados, giros, valores declarados, etc.

También dispone que se establecerán buzones en los portales o se llamará a los inquilinos, mediante timbres o trompetas, concertándose entre los carteros y los porteros la forma de cobrar los cinco céntimos de cada carta.

--Se encuentra enfermo de gravedad y le ha sido administrado el Santo Viático el M. I. Sr. Dr. D. Calixto Martínez Carrasco, canónigo de esta S. I. M. y administrador del Hospital de San Julián y San Quirce.

--Se vende en pública subasta, en Roa de Duero, una fábrica de harinas que consta de cuatro piedras de moler y limpia, casa con planta baja y dos pisos, graneros, cuadras, pajares, palomar y corral. El tipo mínimo fijado para la licitación es el de 75.000 pesetas.

--La temperatura máxima de hoy fué de 18,0 al sol y de 11,2 a la sombra y la mínima a la sombra de 1,0 bajo cero.

VIDA RELIGIOSA

SANTORAL

SANTOS DE HOY

Santos José, esposo de la Santísima Virgen, Leoncio, ob.; Juan, ab.; Amancio, dc., Marcos mr.

Misa, con rito doble de primera clase y color blanco, de San José, segunda oración y Evangelio último de la feria, tercera Et fámulos, Gloria, Credo, Prefacio de San José.

SANTOS DE MAÑANA

Dominica III de Cuaresma. Ss. Ambrosio, cfr.; Pablo, C, Cirilo, Eugenio, José, Alejandra, Claudia, Juliana, Víctor, Eufemia, mrs.

Misa con rito semidoble y color morado, de la Dominica III de Cuaresma, segunda oración A cunctis, tercera Omnipotens, cuarta Et fámulos, Credo, Prefacio de Cuaresma.

CULTOS

CATEDRAL.-Festividad de San José. Misas rezadas desde las siete y media en la Capilla del Santísimo Cristo. A las diez, horas menores, procesión y misa conventual con sermón a cargo del M. I. Sr. D. Mariano Barriocanal.

A las once y media y doce, misas rezadas en la nave mayor.

BENEDICTINAS DE SAN JOSE. - Festividad de San José y triduo de las Cuarenta Horas en los días 19, 20 y 21 de Marzo.

Hoy, a las ocho comunión general. A las nueve, misa solemne y exposición del Santísimo que quedará expuesto hasta la función de la tarde.

Días 20 y 21. La misa solemne y exposición será a las diez.

Por la tarde los tres días, a las siete, solemne función eucarística con sermón a cargo de don Vicente Ruiz, quien el día 21 predicará el panegírico de San Benito, terminando este día con la adoración de la reliquia de San Benito.

SAN COSME Y SAN DAMIAN. — La Ilustre Archicofradía del Santísimo Sacramento, celebrará mañana domingo, a las nueve, su función mensual de Minerva con misa parroquial, exposición, procesión, bendición y reserva de S. D. M., debiendo asistir los Cofrades y fieles, ganándose las indulgencias concedidas.

HERMANITAS DE LOS POBRES. — Festividad de San José. Por la mañana, a las diez, misa solemne. Por la tarde, a las seis, función eucarística a cargo de un R. P. Jesuita, terminando con la bendición y reserva.

MADRES CARMELITAS (Paseo de la Quinta). — Solemnes cultos en honor de San José. Por la mañana, a las diez, misa solemne. Por la tarde, a las seis, función eucarística y sermón por el R. P. Arcadio del Espíritu Santo C. D. Terminando con la bendición y reserva.

COMUNION REPARADORA MILITAR

Mañana, tercer domingo de mes, celebrará Comunión general la Comunión Reparadora Militar y la del Apostolado Castrense, a las nueve y media de la mañana, en la capilla de la Divina Pastora.

Durante la misa, estará en el confesionario un Padre del Corazón de María.

NOVENA DE SAN JOSE

CATEDRAL.—Capilla de San José. Por la mañana, a las ocho y tres cuartos, con misa. Por la tarde, a las siete.

SAN LESMES.— Por la tarde, a las siete y media.

CARMEN.—Por la tarde, a las siete y media, con exposición.

Mañana, extraordinaria velada teatral en el Círculo Católico

"Aficionados reunidos" accediendo gustosos a reiteradas solicitudes de numeroso público burgalés que desea presenciar la interpretación que este conjunto de aficionados al arte de Talia hace del poema dramático "La venganza del Cordero", original del poeta burgalés Clemente Iglesias Sáez hará una nueva representación de tan bella obra, mañana domingo, a las siete de la tarde.

Las invitaciones pueden recogerse desde hoy en el Círculo Católico.

NUESTRO TELEFONO 2015

MUEBLES DE LUJO
MUEBLES ECONOMICOS
CAMAS METALICAS
y ARTICULOS DE VIAJE

ALMACENES GUTIERREZ

C. de la Paloma. BURGOS

Vendo o traspaso

amplio local céntrico con industria o sin ella. Razón, Teléfono 2176

GUIA FACULTATIVA

CLINICA DENTAL
DOMINGO BARREIRO
Consulta diaria de 10 a 1 y de 4 a 7
Santander 22 y 24.—Teléfono 2432

P. LOPEZ
DIRECTOR DEL DISPENSARIO ANTITUBERCULOSO
De la Cruz Roja.—RAYOS X
Puebla, 2. Teléfono 2231

JOSE CARAZO
PARTOS Y ENFERMEDADES DE LA MUJER
Del Hospital de Barrantes y Cruz Roja
Vitoria, 36, 3.º — Teléfono, 1591

Cleodoaldo Padilla
PARTOS Y GINECOLOGIA
San Juan, 48, 1.º—Teléfono 1855

RODRIGUEZ ORIVE
DENTISTA
RAYOS X - DIATERMIA
Calle Madrid, 10, 1º.—Teléfono 2591

J. VELASCO
Del Hospital Provincial
PULMON Y CORAZON
Rayos X. — Electrocardiografía
Consulta de 12 a 2 y de 3 a 5
Santander, 18, 2.º. Teléfono, 1533

JUAN SAN EUSTAQUIO MIGUEL
MEDICINA GENERAL
Consulta de 11 a 2 y 4 a 6
Sanz Pastor, 10, 3.º

I. LOPEZ SAIZ
Jefe de Clínica del Sanatorio Psiquiátrico "SAN LUIS"
Enfermedades mentales y nerviosas
Consulta diaria de 12 a 2
Calle de Santander 22 y 24, 3.º

RICARDO CUEVA
GARGANTA, NARIZ Y OIDOS
Consulta de 10 a 2 y de 4 a 7
Vitoria, 20, 1.º dcha.—Teléfono 1721

BRUNO ARAGÜES
MEDICO ODONTOLOGO
Queipo de Llano, 2.—Teléfono 2798

Sanatorio de Nuestra Señora de la Blanca
CURAS DE REPOSO
Enfermedades de medicina general
Pisones, 33.—Teléfono 2323. Burgos

Dr. Muñoz Casas
PIEL Y VENEREAS
ONDA CORTA
DIRECTOR DEL DISPENSARIO ANTIVENEREO
Consulta de 11 a 2 y de 4 a 6
Almirante Bonifaz, 13, 1.º Telf. 1539

L. Rodríguez Pascual
PIEL SIFILIS
Especialista diplomado
Jefe del Servicio del Hospital Militar
Consulta de 1 a 2 y de 4 a 6
San Pablo, 6, 1.º—Teléfono 2946

J. MARTIN PARDO
Ex-jefe Clínica Hospital Militar
Medicina Interna. Pulmón y Corazón
Rayos X. Consulta de 11 a 2 y de 4 a 6
Madrid 14, 3.º Teléfono 2406

M.ª A. Ruiz de Temiño
DENTISTA
San Juan, 63, 2.º

GUTIERREZ SESMA
ENFERMEDADES DE LOS NIÑOS
Consulta de 10 a 12 y de 5 a 6
Almirante Bonifaz, 19.—Teléfono 1485

F. URRACA
OCULISTA
DEL HOSPITAL DE BARRANTES
CRUZ ROJA Y
HOSPITAL PROVINCIAL.
LAIN-CALVO, 18-TELÉFONO 1311

F. ARIAS
CIRUGIA Y VIAS URINARIAS
Consultas de 12 a 2 y de 3 a 4
Vitoria, 9, 1.º—BURGOS.—Telf. 2218

G. BAÑUELOS
OCULISTA
DE LOS SERVICIOS DE SANIDAD DEL ESTADO
PLAZA MAYOR 67 TELEFONO 1306

FABRICA DE YESO
"LA PLATA"
QUINTANAPALLA (Burgos)
DEPOSITO
Plaza de S. Juan, 7. -- Teléfono 1388
BURGOS

ANUNCIOS ECONOMICOS

Arriendos

PRECISO habitación para oficina en calle céntrica. Escribir, señor González, San Francisco 81, habitación número 10.

SE ARRIENDA lonja. Paseo Pisones, 17. Razón, San Lesmes, 1, 6.º derecha.

SE ARRIENDA hermoso local. Informes, Diego Láinez, 14, portero.

ALQUILO chalet amueblado. Ofertas, a Sade, José Antonio, 61.

ARRENDAMOS piso cinco habitaciones, baño, cocina, despensa. Héroes Alcázar, 1.

ALQUILASE piso. Razón, calle Briviesca, número 17, cuarto, izquierda.

Automóviles y accesorios

CAMIONETA 8 H. P. cinco ruedas, estrenar, todo bien, gasolina 2'25, oportunidad, 15.000 pesetas. Garage Central.

SE VENDEN dos camiones Ford modernos, bien de todo. Dirigirse, Garage Izarra. (Burgos).

VENDO Renault "Monacatre", 13 H. P., muy bien todo. Madrid, 5, segundo.

TRASPORTISTAS: Una verdadera ocasión. Se vende camión Bussing, carga 8 toneladas, en perfecto estado, urge venta, sólo verlo hoy hasta dos de la tarde en Plaza de Toros.

Colocaciones

SE NECESITA muchacha sepa su obligación. Razón, Espumosos La Catedral. Burgense, 3.

MUCHACHA se necesita. Vadillos, 37, primero.

COCINERA se necesita. Concepción, 21, tercero.

SE NECESITA cocinera. Vega, 25. Bar Restaurante "Ambos Mundos".

MUCHACHA sabiendo cocina, se necesita con informes. San Pablo, 6, segundo, izquierda.

SE NECESITA chica, será bien retribuida. Plaza Sur Julia. Puesto morcillas.

NECESITO muchacha para todo. Fernán González, 35, triplicado, primero.

SE NECESITA muchacha formal para niños, de 30 años en adelante. Informes, Huerto del Rey, 26, segundo, 35 duros.

SE OFRECE modista. Informes, en esta Administración.

NECESITO pastor de 14 a 15 años, en Sotragero. Marcos Villanueva.

SEÑORITA practicante, desea colocación. Informes, esta Administración.

Compras y ventas

VENDO un vagón paja blanca. Pedro Calvo, Cilleruelo de Arriba.

VENDO colchón con hoja nueva. Razón, esta Administración.

PATITOS del día Corredor Indio auténticos, crianza rápida. Exentos peste aviar. Postura superior gallinas. Pedidos: "Grases". Barquillo, 11. Madrid.

VENDO una bicicleta de caballero y otra de señora. Vitoria, 39. Frutería.

TUBOS de cemento. Fábrica, Santa Clara, 57. Puente Careaga.

SE VENDE máquina coser. Vadillos, 20, cuarto derecha, de 2 a 3.

SE VENDEN 200 pollas Leghorn primera puesta, nacidas en Abril. Puebla 26. Almacén de huevos.

MAQUINAS punto al contado y plazos. Extranjeras y nacionales, todos tamaños. Máxima garantías. Agujas y accesorios. Doctor Castelo, 32, junto Narvaez. Tricot. Madrid.

AVICULTORES: Incubadora Castellana. Incuba y vende pollitos. San Gil, 8.

VENDO bicicleta Orbea, paseo. San Lucas 9, taller.

SE VENDE coche de niño, seminuevo. Diego Láinez, 17, segundo, izquierda.

VENDO trajes caballero y gabardina. Sanz Pastor, 24, primero, derecha.

SE VENDEN canarias flautas, propias para recrias. San Juan, 54, segundo.

VENDO máquina de escribir Royal. Puebla, 18, 4.º

LIQUIDACION por derribo, bazar "La Cocina". Almirante Bonifaz. 4 Grandes rebajas. Venta estanterías, mostradores, estanterías, mostrador, venta, Almirante Bonifaz, 4.

TARROS cristal para granelos colonias. Venta, Almirante Bonifaz, 4.

SE VENDE coche niño, barato. Defensores de Oviedo, número 3, 3.º derecha.

Enseñanzas

SEÑORA o señorita: Aprenda rápidamente Corte y Confección en su propio domicilio, enseñanza por correspondencia. Título de profesora. 2.000 alumnas proclaman la excelencia de nuestro método. Solicítecite envío gratuito folleto explicativo a Cursos "Lahore". Apartado 141. San Sebastián.

Fincas

VENDO piso con patio, llave en mano. Informes, Juan de Garay, 15.

VENDO piso con cuadra grande y 200 metros terreno. Sáenz de Santa María. San Juan, 65.

CHALETS nueva construcción bonificados. Bello emplazamiento. Santander, Alto Miranda. Facilidades de pago. O. T., Castelar, 31. Santander.

MARTINEZ, vende casa individual libre con magnífico gallinero y 600 metros terreno. Santander, 12.

VENDO piso Lain Calvo tres habitaciones, con alcoba y servicios. Sáenz de Santa María, San Juan, 65.

SE VENDE farmacia pueblo esta provincia, buenas comunicaciones. Informes, Colegio Farmacéutico. Burgos.

VENDO muy barata casa barrio San Pedro, locales, patio y pajar, propio para industria. Informarán: Fernán González, 19, tercero, izquierda.

ALBILLOS: Piso por Capitanía, vendo baratísimo. Vega, 36.

ALBILLOS: Planta industrial con piso cuatro habitaciones y servicios, vendo libre. 80.000.

VENDO cuadra corral, cimientos, tela metálica para conejeras seminuevo, alambre espino. Calderón de la Barca, 3, segundo.

CANTERO: Vende plantas bajas zonas comerciales, otras muy amplias para industrias, almacenes, garages, precios ocasión. Pisos 30.000, 35.000, 50.000 65.000, 75.000, 90.000, 150.000, 200.000. Casas completas buena producción. Concepción, 2.

ALBILLOS: Calle Madrid, vendo libre soberbio piso cinco habitaciones, baño, servicios y magnífica terraza. 56.000.

ALBILLOS: Piso cinco habitaciones, céntrico y libre, vendo. 55.000.

ALBILLOS: ¡Ocasión! Piso libre cuatro habitaciones y hermosa galería, vendo. 37.000.

ALBILLOS: Linda casa 2 plantas, nueve habitaciones, baño amplio, jardín, urge vender. 100.000

ALBILLOS: Monísimo piso libre, pintado al óleo y por la Flora, vendo 40.000

ALBILLOS: Granja moderna con huerta regadío, vendo libre rentero. 120.000.

ALBILLOS: Sobre construcciones en Burgos, facilito dinero interés corriente.

CANTERO: Vende pisos alquilados, producción 6'5 % libre. Concepción, 2.

CASA produciendo 24.000 pesetas año, vendo de ocasión, pesetas, 290.000. "Exito", Generalísimo, 1.

Ganados y aperos

LA CASTELLANA, Aventadoras número 5, ensacadora metálica, número 2 para accionar a brazo y motor. Grupos de riego a gasolina y eléctricos. Bombas centrífugas V. R. "Casa Rebolledo", calle Paulina Harriet, número 18. Teléfono 2076, Valladolid.

SE VENDEN 40 ovejas de cría de primero y segundo parto, a parir. Gandioso Gómez. Revilla del Campo.

VENDO 50 ovejas de tres años y primales, con 14 crías, en Zuñeda. Celestino González.

Huéspedes

CEDO dos habitaciones amuebladas, céntricas, soleadas, ascensor, baño, teléfono. Informes, esta Administración.

HABITACION para dormir uno o dos. Lain Calvo, 59, bohardilla.

ALQUILO habitación dos camas, pensión completa o comer por su cuenta. Diego Láinez, 15, quinto.

CEDO cuatro habitaciones amuebladas, derecho cocina, baño. Informes, esta Administración.

Muebles

VENDO tresillo seminuevo y banqueta de piano. Informes, esta Administración.

BUTACAS despacho nuevas, se venden. Razón, San Carlos, 1, habitación, 1.

VENDO cama madera, somier "Numancia", nuevo y sillón paja. Horas, 11-1 y 4-7. Puebla, 40, segundo, izquierda.

COMEDOR taliado recién comprado, vendo, barato. Diego Láinez, 17, tercero, derecha.

Pérdidas

PERDIDA yegua losina, 5 años, altura 1'44, bien calzada de atrás. Macho negro mulno, dos años, 1'45 altura. Avisar su paradero, Veterinario de Tordómar.

Traspasos

TRASPASO local amplio, cinco mil pesetas, en General Mola, Santa Cruz, 28. Carpintería.

ALBILLOS: Mercería traspaso, Plaza Mayor, 50.000 Vega, 36.

ALBILLOS: Comercio tejidos confecciones centro Burgos, con vivienda, traspaso, 125.000.

ALBILLOS: Casa comidas conocidísima, capital, traspaso, valor mobiliario.

ALBILLOS: Comestibles y frutas traspaso, 18.000. Vega, 36.

ALBILLOS. Mercería plaza Mayor traspaso, 50.000 Vega, 36.

ALBILLOS: Bar con sótano y piso, traspaso 53.000. Vega, 36.

Varios

QUINTANILLA Comercial Administrativa. Gestiona cualquier asunto toda España. José Antonio, 18.

ESTILOGRAFICAS grandes existencias, objetos escritorio, artículos para oficina. Papelería Quintanilla.

SEGUROS: Solicite a Quintanilla, encontrará solvencia, garantía, seriedad. José Antonio, 18.

MARCAS, nombres, rótulos; Registrándolos adquiere su propiedad. Informará Quintanilla. José Antonio, 18.

PENALES, caza, subsidios, pasaportes, reclamaciones clase asuntos, "Gestión", Calera, 43. Teléfono 2500.

"APLICACIONES Eléctricas". Reparación y montaje centrales eléctricas, ascensores y montacargas. Instalación luz y fuerza. Tubos fluorescentes. Bobinado motores, alternadores, transformadores, dinamos. Lain Calvo, 59. Burgos.

LA BOLSA

Madrid.—La última sesión de Bolsa de la semana termina con la misma flojedad que caracterizó a las anteriores, si bien al final se advirtieron ligeras reacciones. Por parte de los bolsistas existe interés por conocer el contenido de los Decretos-Leyes que se espera aparezcan en breve.

Amortizable, 1908, 98,50, 3'50 por ciento, 89; Octubre, 100; Marzo, 115,50; Exentas, 98,85; y Lotes, 100.

Acciones: Banco Central, 280; Español de Crédito, 400; H. Chorro, 220; H. Española, 340; Iberduero, 238; Mengemor, 196; Eléctrica Madrileña, 150; Telefónicas, 152; Rif, 245; Tabacalera, 825; Campsa, 136; Naval, ordinarias, 105 y preferentes, 125; Metro, 254; Altos Hornos, 171; Auxiliar Ferrocarriles, 216; Petróleos, 340; Explosivos, 330; Sniace, 320; y Felasa, 122.

Bolsa de Bilbao

Bilbao.—Ha cerrado la semana en Bolsa con una sesión de muy limitada actividad, contratándose los bancos con pérdida en posiciones. En Eléctricas ha habido pequeñas diferencias en ambos sentidos. En Navieras, Aznar, se ha hecho con mejora de veinticinco pesetas, mientras que la Felguera pierde cuatro.

Acciones: Banco Hispano, 341; Bilbao, 445; Vizcaya, A 347,50 y B. 375; Viesgo, 197; Reunidas,, 189; H. Españolas, 344; Iberduero, 2.442; Mengemor, 194; Aznar, 1.725; Vascongadas, 940; Bilbaína, 230; Hornos, 169; Papelera 360;; Resinera, 140; Explosivos 326; y Campsa, 138.—Cifra.

BANCO DE SANTANDER
BANCA — BOLSA — CAMBIO
CAJA DE AHORROS
Espolón, 16 BURGOS

TALLER DE FOTOGRABADO
"DIARIO DE BURGOS"
TRABAJOS PARTICULARES

Hoy, Fiesta Homenaje a la Poesía Castellana

Tendrá lugar a mediodía en el Cine Cordón

Conforme está anunciado, a mediodía de hoy tendrá lugar en el Cine Cordón, el recital poético, a cargo del rapsoda Fernández Cueto.

Crece la expectación ante este acontecimiento cultural, que se verá avalado por la presencia del laureado poeta Gerardo Diego, que intervendrá con un Recital comentado de versos inéditos de "Angeles de Compostela".

Ante esta "Fiesta homenaje a la poesía castellana" se advierte al público que en la taquilla del Cine Cordón se despacharán las localidades hasta las 12'30 de la mañana, hora a la que comenzará el acto.

Obra Social del Movimiento "Generalísimo Franco"

—o—

PENSIONES

A partir del próximo lunes, día 21 y durante los días 21, 22 y 23, de once a dos de la mañana, en la Jefatura Provincial del Movimiento, se harán efectivas a los Huérfanos de la Revolución y Guerra de esta capital, las pensiones correspondientes a los meses de Julio y Agosto del año 1948 debiendo presentar como requisito indispensable, la fe de vida de los niños.

Socio capitalista

Se necesita en negocio en marcha, gran rendimiento. Para tratar, absténgase curiosos. — Gran reserva
Informes: esta Administración

Se ha hecho público el texto del Pacto Atlántico

(Viene de primera página)

armada contra cualquier ataque. Se deja la puerta abierta a aquellas naciones que deseen unirse al tratado, según estipula el artículo 10 del mismo, según el cual podrán unirse a él las naciones que sean invitadas por unanimidad por todos los países firmantes y que estén dispuestos a aceptar los principios del mismo y a contribuir a la seguridad de la zona del Atlántico Norte.

El pacto del Atlántico entrará en vigor tan pronto como sea ratificado por la mayoría de las potencias firmantes. Después de que haya estado en vigor durante 10 años, los firmantes consultarán su revisión y continuará en vigor durante otros 10, si ninguno de los firmantes se opone. Al llegar a este plazo, cualquier potencia firmante puede dejar de pertenecer al pacto, denunciándolo con un año de anticipación.

HUELGAS EN TODA ITALIA

Roma.—A las siete de esta mañana los obstruccionistas habían consumido más de 29 horas consecutivas. Por toda la nación se extienden huelgas contra la participación de Italia en el pacto del Atlántico Norte.—Efe

SOKOLOSKY, A MOSCU

Berlín.—El gobernador militar soviético, mariscal Sokolovsky ha salido para Moscú con el fin de participar en una conferencia militar, según anuncia el diario "Nasue Zeitung". Dice que "se supone que las conversaciones de Moscú se refieren al pacto del Atlántico".—Efe

BEVIN SATISFECHO

Londres.—El pacto del Atlántico hará que se incline el poderío de Rusia a las naciones occidentales, ha dicho el ministro británico de Asuntos Exteriores, Bevin, durante sus declaraciones de hoy en la Cámara de los Comunes.

"El pacto —añadió— nos da la seguridad de una gran preponderancia de poder en el conflicto entre el Este y el Oeste".

Finalmente dijo: "Nosotros, junto con los que se han unido al pacto, contribuiremos en la forma debida en la firme creencia de que este paso traerá la paz y la seguridad para nuestra civilización común para muchas generaciones del futuro.—Efe.

ITALIA SE ADHIERE, POR FIN

Roma (Urgente). — Después de cincuenta y una horas de debate continuado en el que durante casi 38 horas estuvieron hablando los diputados comunistas e izquierdistas, la Cámara ha autorizado al Gobierno a negociar la participación de Italia en el pacto del Atlántico. El resultado de la votación ha sido de 342 votos a favor contra 170 y 19 abstenciones.

El anuncio del resultado fué seguido de ruidosas escenas en el hemiciclo y en las tribunas públicas, tocándose las sirenas para que fuesen evacuadas dichas tribunas.—Efe.

INTERESANTISIMAS MANIFESTACIONES DE ACHESON

Washington.—El secretario de Estado norteamericano Dean Acheson, ha declarado en una conferencia de Prensa que el Consejo de las potencias del Atlántico Norte, que ha de instituirse en virtud del pacto cuyo texto se publicó hoy, estará prácticamente en sesión permanente, bien en Washington, bien en Bruselas. También manifestó que se consideraría ataque armado el que pudiera realizarse contra cualquier avión norteamericano de la ayuda a Berlín en su vuelo sobre territorio de ocupación soviética.

Durante más de una hora, los periodistas hicieron preguntas a Acheson sobre las implicaciones del pacto, particularmente por lo que afecta a Norteamérica. El secretario de Estado declaró que este país ha asumido la obligación de mantener y restaurar la seguridad en las zonas norteatlánticas y que la cumplirá de acuerdo con el procedimiento constitucional. Esto se interpreta como que en caso de plantearse una declaración de guerra, el Congreso habría de dar los pasos previos.

Dean Acheson señaló la diferencia que hay entre "un ataque que amenaza la paz y la seguridad" y un mero incidente fronterizo. Dijo que las actividades revolucionarias puramente internas no determinarán la aplicación del artículo quinto del pacto, si bien otra cosa será cuando las actividades revolucionarias tengan apoyo del extranjero, pudiendo ser entonces consideradas como ataque armado.

En fin, el secretario de Estado dijo que no hay limitación de espacio para la apreciación de las amenazas a la seguridad de que trata el artículo cuarto del pacto, amenazas que no hay que confundir con el ataque armado y que determinan consultas entre los firmantes, pero no acción inmediata.—Efe.

EN PORTUGAL SE ESTUDIARA EL TEXTO

Lisboa. — El presidente del Consejo Dr. Salazar y el ministro de Asuntos Exteriores José Caeiro Da Mata, se han reunido hoy para estudiar el propuesto pacto Atlántico. El texto y la invitación a Portugal para que lo firme se entregaron anoche en el Ministerio de Asuntos Exteriores por el representante de Estados Unidos Lincoln Mas Vaigh.

El periódico oficioso "Diario De Manha" dice hoy que el pacto es "una legítima alianza defensiva" y rechaza las afirmaciones rusas de que se trata de una alianza bélica.—Efe.

Un hombre muerto y varios heridos al ser atropellada una camioneta en un paso a nivel

Agresión a un funcionario de Sindicatos, que resultó con heridas gravísimas

Avila.— En Navacepdilla de Corneja, un incendio ha destruido dos casas. Las pérdidas materiales se calculan en varios miles de pesetas. La causa del siniestro se atribuye a alguna chispa que prendió en la leña puesta a secar en un lugar inmediato.—Cifra.

UN MUERTO Y VARIOS HERIDOS AL SER ARROLLADA UNA CAMIONETA POR EL TREN

Pontevedra.—En un paso a nivel enclavado en la línea del ferrocarril de Monforte a Vigo el tren núm. 322 arrolló a una camioneta cuyos ocupantes, José Fernández Candeses resultó muerto en el acto y Luis Fernández Candeses, Julio Fernández Sánchez y Manuel Fernández Matos, sufrieron heridas graves.—Cifra.

UN HOMBRE APUÑALADO

Santa Cruz de Tenerife.—Cuando se encontraba trabajando en la Delegación provincial de Sindicatos, el empleado de la misma don Mario Jorge Plasencia, se presentó en dicho Organismo el músico militar de la banda del Regimiento de Infantería don Carmelo García Castro quien después de sostener con aquel unas palabras le asestó una puñalada en el pecho forcejeando ambos y cayendo al suelo en cuyo momento el agresor le dió otro golpe en la misma región. En la Casa de Socorro fué asistido el señor Plasencia de dos heridas incisas con perforación pulmonar, de carácter muy grave. Los móviles se atribuyen a cuestiones particulares, pues el herido ha convivido algunos años en el domicilio del agresor.—Cifra.

"SIERRAS ALAVESAS"
Primera marca nacional de maquinaria para trabajar la madera
SUMINISTRAMOS en corto plazo, cepilladoras combinadas (cepillar, barrenar, aserrar y correr molduras), con motor acoplado de 3 H.P. a energía normal en Ptas. 13.794 (con aparato divisor de cubos en Ptas. 15.294) y sin motor en Ptas. 10.290; embalajes incluidos sobre estación Vitoria y equipadas para inmediato trabajo.
FACILIDADES DE PAGO
INFORMACION Y PEDIDOS
a ALFREDO MARCOS SALVADOR
Calvario, 6, 1.º izquierda.
Teléfono, 2080
BURGOS

LOS DEPORTES

Burgos - Numancia hoy en ZATORRE

Comenzará el partido a las cuatro y media de la tarde

Zatorre hoy y a base del match Burgos - Numancia, nos ofrece un partido amistoso, lleno de atractivos. Tendremos ocasión de apreciar el potencial del Numancia, que a juzgar por la campaña desarrollada y por la clasificación que actualmente exhibe, se encuentra en un gran momento. El mejor para dar la réplica al Burgos y con ello depararnos un encuentro digno de ser admirado por la afición toda.

Como ayer anunciamos, para este partido, el Burgos ha citado a todos los jugadores que tiene disponibles. Reaparecerá Del Val y Uría, que en Torrelavega causó bonísima impresión, hará su debut ante el público local. Por otra parte, un nuevo interior, procedente de la cantera vizcaína, será probado.

Es decir, a reserva de los cambios que puedan introducirse en el transcurso del encuentro, la alineación primera será la siguiente: Mezo; Biricíñaga, Uría, Aguirre; Madariaga, Del Val; Carro, Romero, Hériz, Arana y Melgosa.

Por tanto, no exageramos nada al decir que el encuentro de esta tarde está rodeado de gratos alicientes.

La pugna comenzará a las cuatro y media en punto. Y nada más. Sólo insistir en las cualidades que el match ofrece y desear que el público, percatándose de las mismas, acuda en masa a Zatorre.

MAÑANA HABRA FUTBOL EN ZATORRE

Mañana domingo, a las 11'45 puede el aficionado local saborear un bonito encuentro de fútbol entre los equipos "Padre Arámburu" y "Deportivo Juventud", en los cuales hay jóvenes valores de gran porvenir, ya que en las filas del cuadro técnico-profesional se alinearán algunos muchachos de reconocida valía y por su parte los jocistas sacarán lo mejor de que disponen unido a alguna novedad que nos anuncian, para probar nuevas adquisiciones, con vistas al próximo campeonato en que tomarán parte.

Siempre joven...
USANDO
Kusa
AGUA CUTÁNEA
QUE EMBELLECE
EL CUTIS

HIGOS
Los mejores, de Fraga, de la Vera, Cuello de Dama y otros, a los precios más limitados. Cacahuete de Valencia, 1.ª clase superior, tostado al día o crudo; pasas de Dehla y frutas de todas clases.
Unión Frutera Burgalesa, S. L.
Santocildes, 10 y Aranda n.º 6.— Teléfonos, 1549 — 2181 y 1517.— Ventas sólo al por mayor.

Los seleccionados españoles llegaron ayer a LISBOA

No se conocerá el equipo nacional hasta momentos antes de salir al terreno de juego

En La Coruña se entrenaron los dos bandos

La Coruña.—Han llegado en autocar, procedentes de Oporto los seleccionados portugueses del equipo "B", que el domingo se enfrentarán a la selección española.

El deferativo portugués, don José de Melo, ha hecho algunas declaraciones en relación con los dos partidos internacionales España-Portugal, del domingo. "En La Coruña —dijo— esperamos hacer un buen papel y no hay razón alguna para que no confiemos en el triunfo. Ahora bien, en Lisboa, creo firmemente en la victoria portuguesa, aunque con alguna dificultad".

ENTRENAMIENTO

La Coruña.—A las tres y media de la tarde llegaron al Estadio Municipal de Riazor los jugadores preseleccionados que formarán el equipo "B" de Portugal, acompañados de sus elementos directivos. Bajo la dirección de Augusto Silva, entrenador del conjunto, que ha sido veintidós veces jugador internacional del equipo luso, hicieron algunos ejercicios y tomaron contacto con el campo, en donde jugarán el domingo. Primero efectuaron unas flexiones gimnásticas y dieron varias vueltas al terreno. Después pelotearon un poco.

A las cuatro de la tarde llegaron al Estadio los jugadores españoles que presenciaron parte de los ejercicios de sus adversarios del domingo. Los portugueses causaron magnífica impresión. Estos han manifestado que encuentran el terreno de Riazor en muy buenas condiciones y aunque un poco duro desde luego mucho mejor que cuando se jugó el partido España-Portugal de 1945, en el mismo campo.

A las cuatro y media, una vez que se retiraron del campo los portugueses se entrenaron los jugadores españoles bajo la dirección de Ricardo Zamora. También hicieron gimnasia y pelotearon a continuación un poco, ensayando, sobre todo, el disparo a puerta. Bajo el marco se colocaron Acuña y Velasco, impresionó muy favorablemente la dureza y precisión de tiro de los delanteros españoles, distinguiéndose particularmente Bazán e Igoa.

GUIMERANS, SELECCIONADO

La Coruña.— El medio del Deportivo, Guimerans, ha sido seleccionado para el equipo "B" de España que jugará el próximo domingo contra el equipo "B" lusitano, y ha recibido orden de incorporarse a los jugadores españoles que se encuentran concentrados en Santa Cristina.

LLEGA LA SELECCION "A" A LISBOA

Lisboa.—En el Lusitania Express llegaron esta mañana, procedentes de Madrid, el equipo español de fútbol, los jugadores suplentes, el seleccionador nacional, Guillermo Eizaguirre; el entrenador, señor Pasarín y los directivos de la Federación Española que viajan con el equipo.

A la llegada del tren, los jugadores españoles fueron recibidos con una clamorosa ovación.

El directivo español, don Jesús Obregón, manifestó que el equipo se encuentra en gran forma física y es muy diferente del que perdió hace dos años por 4-1 en Lisboa. Todos los jugadores están dispuestos a rendir el máximo.

Guillermo Eizaguirre, por su parte, ha manifestado que no se conocerá el equipo hasta momentos antes de salir al terreno de juego, y que las dudas afectan a los puestos de defensa central, medios volantes e interiores.

La impresión extraoficial es, que se alineará a Eizaguirre; Kiera, Aparicio, Lozano; Gonzalvo III, Puchades; Epi, Silva, Zarra, Hernández y Gainza. Desde luego, habrá la posibilidad de cambiar dos jugadores antes del segundo tiempo y el guardameta en cualquier momento del partido.

Intensa jornada en la Deportiva

Torneo relámpago de baloncesto esta mañana

Por la tarde, hockey sobre patines y velada de boxeo

La Ciudad Deportiva nos ofrece hoy un programa variadísimo y bien atrayente. Se inicia a las 11,30 con el torneo relámpago de baloncesto, en el cual intervendrán el Liceo Castilla, la Deportiva, Arlanza y el representativo de Corrales de Buelna, magnífico equipo que llegó ayer tarde ya a nuestra ciudad.

Contenderán primeramente Liceo Castilla-Corrales de Buelna y Deportiva-Arlanza. Los vencedores de ambos partidos disputarán a las 12,30 la final.

Por la tarde, a las cuatro y media, se disputará una eliminatoria que decidirá qué equipo representará a la Federación Norte en el campeonato nacional de hockey sobre patines, de segunda categoría. Contenderá el equipo Patín Club de Gijón y la Deportiva local.

Un partido, que estamos seguros, ha de volver a suscitar enorme expectación entre los aficionados.

A las siete de la tarde, en el Gimnasio de la Ciudad Deportiva y bajo el programa hecho público, tendrá lugar una magnífica velada de boxeo. Cinco combates que además cuenta con el gran atractivo de una exhibición de grecorromana.

AVISO

Hoy a las 10'30 horas, deberán encontrarse todos los jugadores de baloncesto de los equipos Deportiva Militar y Dos de Mayo, en el local de la Ciudad Deportiva.

Partido de veteranos

Ayer y como actos preparatorios de la Festividad de San José, Patrono del Ministerio de Trabajo, se celebró un partido de fútbol entre Veteranos del Instituto Nacional de Previsión y Veteranos de la Delegación de Trabajo, Montepío Laboral y Cámara Oficial de la Propiedad Urbana. Al partido asistió mucho público que llenó el campo de Zatorre, amablemente cedido por el Burgos C. de F. El partido concluyó con la victoria del I.N.P. por 6 a 2, pero terminado el partido los inspectores de Trabajo levantaron un acta solicitando la anulación del partido por alineación indebida en el I.N.P. de tres solteros. La Federación Nacional de Parchís ha anulado el partido, concediendo 3 puntos al D. D. T (Delegación de Trabajo) que generosamente se los ha cedido al Burgos C. de F.

I.N.P.— Tárrago; Sedano, Tobar, Mediavilla; Navarro, Marrón; Galarza, Cano, Antón, Daniel e Ibeas.

D. D. T.— Serrano; Torres, Amorós, Rodríguez; Martín Liébana, Laserna; Alfaro, Martínez, Ballesteros, Rufino y Amigo.

Arbitró el señor García Lemus, muy bien, auxiliado por los dos Liebanitas en las bandas.

El partido de revancha se jugará próximamente.

M. L.

BOXEO

Constitución de la Junta directiva para la provincia

Ha quedado constituida en nuestra ciudad la Junta directiva de la Delegación provincial de la Federación nacional de Boxeo de la siguiente forma:

Presidente, don Luciano Uribarri Castresana; vicepresidente, don José Giribet Más; secretario, don Benito Vallejo; tesorero, don Ginés Rubio Rivera; vocales: don Antonio Alzaga Porras (por Educación y Descanso), don Teófilo Iturriaga del Olmo, don Benjamín Vidal, árbitro y preparador, don Leoncio Zorrilla Reguero, árbitro y preparador; don Saturnino González, id., id.; don Gustavo Ceballos, doctor especialista; y señor Delegado del Frente de Juventudes.

La estadística en los partidos España-Portugal

Lángara y Peyroteo máximos goleadores

Ante el XIX encuentro internacional España-Portugal, las estadísticas ya están saltando a las planas periódicas en los más diversos informes. No hay quien pueda sustraerse a reflejar cláusulas que, sobre todo en este caso, son ampliamente favorables.

En espera del próximo encuentro España-Portugal, y a falta de tema de mayor enjundia sobre los partidos entre españoles y lusitanos, distraigamos el rato mariposeando sobre la estadística de los mismos, que acaso ofrezca algo merecedor de interés. Ocupémonos, por ejemplo, de los goleadores. ¿Cuáles fueron éstos? Veámoslo:

Primer partido: 3—1 Meana, Alcántara (2) y González (penalty).

Segundo partido: 2-1 Piera, Monjardín y Alberto Augusto.

Tecer partido: 3-0. Zabala (3).

Cuarto partido: 2-0. Carmelo y Piera.

Quinto: 2-0. Moraleda y Oscar.

Sexto: 2-2. Zaldúa (penalty), Goiburu, J. Manuel (penalty) y Joados Santos.

Séptimo: 5-0. Rubio (3) y Padrón (2)

Octavo: 1-0. J. M. Peña.

Noveno: 3-0. Elicegui (2) y Larrinaga.

Décimo: 9-0. Lángara 5, (uno de penalty) Regueiro (2) Ventolrá y Chacho.

Undécimo: 2-1. Lángara (2) y Víctor Silva.

Duodécimo: 3-3. Lángara (2) Gorostiza, Soeiro y Pinga (2, uno de penalty).

Decimotercero: 2-2. Campanal, Escolá y Peyroteo (2).

Décimocuarto: 5-1 Epi (2), Herrera, Campanal, Campos y Pinga.

Décimoquinto: 2-2. César, Epi y Peyroteo, (2).

Décimosexto: 1-4. Iriondo, Araujo, Travassos (3) y Araujo.

Décimooctavo: 2-0. César y Gainza (penalty).

Resulta pues, que la relación de los goleadores españoles de mayor a menor, es la siguiente:

Lángara, 9; Zabala, Rubio, Epi y César, 3; Alcántara, Piera, Padrón, Elicegui, Reguero, Campanal, Herrerita y Zarra, 2; y Meana, Monjardín, Carmelo, Moraleda, Oscar, Zaldúa, Goiburu, Peña, Larrinaga, Ventolrá, Chacho, Gorostiza, Escolá, Campos, Iriondo y Gainza, 1. En total, 53.

Y por el lado portugués:

Peyroteo, 6; Pinga y Travasos, 3; y González, A. Augusto, José Manuel, Dos Santos, Silva, Soeiro y Araujo, 1. En total, 19.

De los tantos españoles cuatro fueron de penalty y tres portugueses de la misma forma.

El "recordman" de los goleadores es Lángara, con nueve tantos y cinco de ellos en un sólo partido en la eliminatoria de la Copa del Mundo.

Y por los lusitanos Peiroteo, con seis.

Estudie por correspondencia
CONTABILIDAD-CORTE y CONFECCION-CULTURA GENERAL
ACADEMIA CCC PIDA FOLLETO GRATIS HOY MISMO Apartado 108 SAN SEBASTIAN

'LA REGIONAL" --- ATENCION --- FRUTAS'
Menoristas en general, a partir de hoy día 18 a vuestra disposición almacén de frutas "LA REGIONAL".
Para máxima calidad y mínimos precios "LA REGIONAL"
Calle Moneda, 19.—BURGOS

Reunión de la Comisión Permanente de la Asamblea Asistencial

Ayer por la mañana en el Salón de Actos de la C.N.S., bajo la presidencia del delegado provincial accidental de Sindicatos, señor Antón, tuvo lugar la reunión de la Comisión Permanente de la Asamblea provincial Asistencial. Por el secretario general de la misma, señor García Berzosa, se dió cuenta del Plan aprobado para esta provincia por el Consejo Asesor Nacional, acordándose seguidamente el proceso para su desarrollo en orden a la preferencia de varias acciones sasistenciales. En principio se tiene el propósito de que la Escuela de carpintería y ebanistería de Quintanar de la Sierra comience a funcionar en Octubre próximo. Se trató también de las nuevas normas para asistencia de productores a Residencias de verano, de la instalación del Hogar del Productor de Miranda de Ebro y de las becas para el taller-escuela de Burgos.

PREGON DE LA FALANGE

Falanges Juveniles de Franco

Todos los camaradas encuadrados en las distintas Centurias de las FF. JJ. de Franco de la capital, deberán acudir mañana domingo a las once y cuarto de la mañana al salón de Actos del Círculo Católico de Obreros con el fin de asistir a la "Mañana del Camarada" que se celebrará.

VIII EXPOSICION NACIONAL DE ARTE DE EDUCACION Y DESCANSO

Se pone en conocimiento de todos los productores que entregaron obras a esta jefatura provincial para que figurasen en la VIII Exposición Nacional de Arte de la Obra Sindical Educación y Descanso, pueden pasar por nuestras oficinas a recogerlas, previa presentación del talonciillo número 4.

Regulacióa de la campaña resinera

Madrid.—Por Orden de la Presidencia se regula la campaña resinera correspondiente al año forestal 1948 y se dispone la redacción del proyecto del plan nacional de resinas. Las mieras procedentes de cada monte se destinarán a la fábrica para que el transporte de las mismas resulte más económico, teniendo en cuenta la clase de vías de sacas y elementos de transporte correspondientes. Para la aplicación de esta norma se utilizarán los resultados del estudio del transporte de mieras de cada monte a las tres fábricas más cercanas, desarrollando en el proyecto el plan presentado en Octubre de 1948 por la Junta intensifical de resinas de los Ministerios de Agricultura y de Industria y Comercio. Cuando la totalidad de las mieras que, con arreglo a la norma anterior, debieran destinarse a una fábrica, sobrepasara su capacidad de producción, se asignarán a la fábrica más inmediata, en el sentido económico del transporte aludido, los montes que fuera necesario para la nueva fábrica de destino.—Cifra

SE TEJEN
Chaquetas, rebecas y jerseys, desde 6, 8, y 10 pesetas prenda, garantizado.
Diego Laínez, 4, 1.º

Camiones BEDFORD
5 toneladas, nuevos, para matricular con chapa blanca. Entrega inmediata.
CONTINENTAL AUTO. Madrid, 81

POLLITOS
VIGOROSOS QUE NO TEMEN LA PESTE AVIAR
GRANJA EGATI
APARTADO, 3 - TUDELA

Servicio de ambulancia
a cuaquier clínica y lugar de España.
Avisos:
CLINICA DE NUESTRA SEÑORA DEL CARMEN
Teléfonos 1567-3142

CHALET
Paseo principal La Castellana, 10 monísimas habitaciones, vendo con facilidades o permuto por urbana. Varas. Concepción, 12. Telf. 3187.

REPORTAJE DEL DIA

Al fin, ha salido a la luz pública el tan traído y llevado pacto del Atlántico. Seguramente no ha existido ninguna Convención internacional de este carácter tan esperada por la opinión pública mundial. En los últimos meses se aseguraba que su aparición sería rápida pero las dificultades políticas europeas retrasaron su vigencia.

En el momento de escribir estas líneas, el pacto del Atlántico ha nacido y con él —no es preciso ser profeta para ello— surge una nueva etapa en la historia de la postguerra de la segunda contienda universal.

EL PLANTEAMIENTO

Cuando los países occidentales se dieron cuenta de que el Mundo había quedado escindido en dos grandes bloques al fin de la guerra y que sobre todo contar con la buena fe de Rusia era cosa de inexpertos patanes, decidieron fortalecer su unión política por medio de un pacto político militar que robusteciera su posición estratégica al mismo tiempo que anudara más intensamente los lazos económicos y políticos entre ellos.

El pacto tuvo su propio origen en el Benelux. Del Benelux —constituido por Bélgica, Holanda y Luxemburgo— se pasó a la unión occidental. La idea de la Unión Occidental como organización defensiva-ofensiva contra el Oriente dió paso pronto a otra más vasta organización que si apareció tímidamente primero después se demostró su fortaleza y sobre todo su imperiosa necesidad: el pacto del Atlántico. En él los países que integraban la Unión Occidental se unían a otros pueblos ultramarinos para la defensa del sector norte del Atlántico con todo lo que ello representa, en una maniobra para la defensa de la Europa occidental.

Después de varios meses de negociaciones en las que Estados Unidos y otras naciones europeas han venido estudiando los diversos medios para hacer frente a una posible agresión soviética, el pacto del Atlántico es un hecho. En la actualidad integran el mismo ocho países: dos americanos, Estados Unidos y Canadá y seis europeos, Inglaterra, Francia, Bélgica, Holanda, Luxemburgo y Noruega. Otros cuatro países han sido invitados a unirse al mismo: Portugal, Italia, Dinamarca e Islandia. Se cree que en

(Pasa a cuarta página)

PASATIEMPO

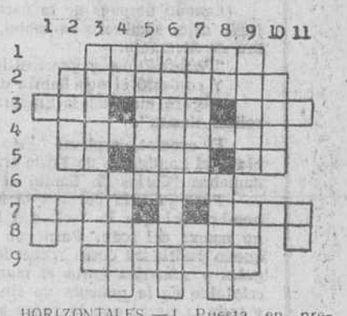

HORIZONTALES.—1 Puesta en presencia de otra persona para comparar sus afirmaciones. 2 Disimúlalo. 3 Posesivo. Interpreta un texto. Rotura. 4 Carta geográfica del globo terráqueo. 5 Terminación verbal. Animal bovino. Al revés, símbolo químico del sodio. 6 Fruta (plural). 7 Existe en los pánales. Al revés, cercado. 8 Al revés, da a otra persona la facultad de representarla. 9 Vehículo antiguo (plural).

VERTICALES.—1 Símbolo del cloro. 2 Cumbre. 3 Unir. Al revés, hogar. 4 Al revés y repetido, madre. Indio de casta inferior. 5 Rodaré. Al revés, consonante. 6 Comentario de hechos sucedidos en un mismo día de diferentes épocas. 7 Al revés, destruye. Al revés, letra griega. 8 Dona. Cierto plato (plural). 9 Dotada de medios de vuelo. Yunque de platero. 10 Oxido de hierro. 11 Nota musical.

Solución al problema anterior

HORIZONTALES. —1 Micos. 2 Citaras 3 Raras. 4 Toro. Olor. 5 Canuteros. 6 Mal. Ris. Tío. 7 Saladeros. 8 Sílabas. 9 Mesas.

VERTICALES.—1 Ocas. 2 Ralas. 3 Mirón. Lim. 4 Ita. Urales. 5 Carótidas. 6. Ora. Esebas. 7 Sasor. Ras. 8 Lotos. 9 Osis.

INDUSTRIA LAVATAN
LIMPIEZA Y DESINFECCION DE MANTAS, COLCHONES, ALFOMBRAS y toda clase de prendas voluminosas.
Teléfono, 2437
SERVICIO A DOMICILIO
Se reciben encargos en Simeón Albillos. Plaza José Antonio, 31. Teléfono, 3154 y Calzados Peña. Plaza de Vega, 26. Teléfono, 2667.

ARMERIA IBAÑEZ
Madrid, 10, Burgos
Comunicamos a nuestros clientes que para la próxima semana empezamos con el pavonado de escopetas.
Disponemos actualmente de cartuchos cargados con perdigón del 10.
COMPRAMOS ESCOPETAS USADAS

El Radiorreceptor más codiciado del MUNDO.
Lo que Vd. tanto ha esperado... pondrá pronto a su disposición la
CASA RUERA
Anote hoy mismo su encargo
DISTRIBUIDOR EXCLUSIVO:
RUERA - ELECTRICIDAD
PLAZA JOSE ANTONIO, 2 ——— TELEFONO 1706
BURGOS

Una tumba pequeña

Por Luis Alfonso de URRUTIA

La película consumió muchas semanas en salones de la Gran Vía madrileña. Ahora se proyecta todavía en los "cines" de barrio. Es la noche del sábado y la sala está llena y caliente. Cuando la proyección va mediada, han callado las toses y los comentarios en las localidades altas. Un silencio apretado y hondo lo gana todo. Es ya la escena final. Llega, con música de fondo, la melopea de los esclavos negros que machetean la plantación de caña. Un hombre y una mujer jóvenes están junto a una tumba. Es diminuta y blanca, sin flores, recomida por los yerbajos que han crecido en torno. Allí duerme el hijo qué al irse, les dejó el odio mútuo como remordimiento. Ahora va a unirles, para el amor y para la lucha, su recuerdo. Hay tormenta en el cielo y de la ciudad --azotada por la crisis-- llega un vendaval de pánico. La mujer se ha ido acercando al hombre. No hay sonrisas, ni palabras, ni besos. El hombre ha vuelto ceniza su amargura. Se le ve erguirse bajo la lluvia y lanzar su reto a la desesperanza. Dice, simplemente: "Una pequeña tumba..." Pero la tierra que la rodea será siempre suya...

Un par de horas antes en el Ateneo madrileño, Eugenio Montes había ido dejando caer su responso lírico, en paletadas de nostalgia, sobre la tumba, recién cavada, de Europa. Las gentes que le escuchaban, asentían; pero parecía que paladeaban más la belleza de las imágenes que el trágico temblor de los conceptos. Tenían gesto satisfecho y se habían vestido --las damas, sobre todo-- más para asistir a un "cook-tail" que para gemir en un velatorio.

Y, sin embargo, el escritor gallego no había engañado a nadie. En el título de la conferencia había ido más lejos que lo fuera, siglos antes nuestro Saavedra Fajardo. España declinaba y Don Diego, en una posada de Viena, había apuñalado el papel con esta frase: "Ya es llegada la locura de Europa"... Montes anunció así su oración fúnebre del Ateneo: "Agonía de Europa". Y, al final, apostilló: "Europa se ha suicidado. No la mataron desde fuera, se mató a sí misma. Pero la remataron en Yalta"...

Al suicidio se llegó por una serie de apostasías. El envenenamiento empieza con el Cisma y la Reforma. Desde aquí, la Historia de Europa es una herejía encadenada.

No es de hoy esta tesis de Montes. Mucho antes de esta guerra que aún humea y aún de la hoguera de la nuestra, se sintió ganado por la pesadumbre de la apostasía de una cultura. Era en Septiembre de 1934 en Nuremberg. La gran concentración nacionalsocialista había aplastado el silencio, casi divinal, de la ciudad. Unos cuantos españoles, en viaje de estudio, recorríamos Alemania. Hitler hablaba desde la tribuna del estadio de Leopoldorena. Le rodeaba la "guardia negra" que, unos meses antes, había acabado con los secuaces de Von Rohen. Goering desfilaba al frente de sus camisas pardas, todavía sin armas --aún vivía Versalles-- a la sombra de la filigrana de la catedral vieja. Había en el aire un gigantesco temblor de entusiasmo. Se cantaba el "Alemania, despierta" y las muchachas rubias vitoreaban, delirantes, el paso del Canciller del Reich. Todavía no estaban las tropas alemanas en París; pero tampoco había en Stalingrado un inmenso osario bajo la nieve. No era la hora de subirse al carro de los conquistadores de Europa, ni el minuto apresurado de las deserciones cuando los soldados rojos saltaban sobre las ruinas de la Cancillería... Y entonces Montes, me dijo: "Esto tiene la inmensa fuerza cósmica de un gran pueblo, otra vez en marcha. Pero está recomido por la gangrena de la apostasía de lo europeo. Rosemberg y sus gentes harán que se despeñe en una herejía más".

También España estaba de espaldas a su destino. Unas semanas después a poco de pasar la frontera, en mi ciudad, me dieron un fusil. Maciá acababa de proclamar el "Estat Catalá" y mineros asturianos empezaban a ponerle un collarín de dinamita a la Catedral de Oviedo.

¿Pero, de verdad, de verdad, está muerta Europa?... España está viva, aunque aún sigan queriendo matarla. Y España es Europa. Es, por lo menos --y por lo más-- la cabeza europea de América y puede llegar a ser su corazón. Aceptemos el concepto de agonía; pero en su sentido primigenio y etimológico, el que remachaba don Miguel, el bilbaíno loco genial de Salamanca: en su sentido de lucha, sin repliegue, y de victoria o muerte sin esperanza. España está viva y hay muchas razones para creer --sin el orgullo bobo de lo propio-- que el secreto del futuro de Europa y la medicina de su convalecencia no anden muy lejos de los pinares de El Escorial y de los encinares de El Pardo. América que aprendió a leer en silabarios españoles, no puede caer en la miopía de no advertir la letra del futuro.

No importa que nos insulten todavía y que lleven años llamándonos con los vocablos que la derrota acuñó para la injuria.

Cuando después de la batalla de Muberga se rindió el Duque de Sajonia dijo, sombrero en mano, a Carlos, el Emperador, según la costumbre de Alemania:

"Poderosísimo y graciosísimo Emperador: yo soy vuestro prisionero".

Y contestó el que habría de morir en Yuste:

"Agora me llamáis Emperador, diferente nombre es èste del que me soliais llamar".

El cronista explica: "Esto lo dijo porque cuando el Duque de Sajonia y el Landgrave de Hesse traían el campo de la Liga, en sus escritos le llamaban "Carlos de Gante, el que piensa que es Emperador"...

Pues ya está cercana la hora en que se dé a España muy diferente nombre del que la "soliaden llamar". Todo hará falta para que Europa no muera del todo. Para que sólo quede en su extremo oriental un pequeño pudridero como recuerdo y aviso eterno y todo lo demás sean trigales y naranjos hasta el mar. Para que --como en el último metro de celuloide de la película de cine de barriada-- haya "una tumba pequeña y toda la tierra que la rodea sea siempre suya".

UN TOPO HA PARALIZADO LAS OBRAS DE CONSTRUCCION DE UN CAMPO DE FUTBOL EN GIJON

Barcelona.-- En la barriada de Pueblo Nuevo y con asistencia de las autoridades, se celebrará mañana una ceremonia religiosa, en la que recibirán los Sacramentos del Bautismo, Confirmación, Primera Comunión y Matrimonio: Avelina Verdún Mateo, de cincuenta y siete años de edad y que desde hace más de treinta, vive, maritalmente con Joaquín Guisert Carreras, de sesenta y tres.

Patrocinará la ceremonia, el concejal delegado del distrito décimo que regalará al matrimonio un equipo de ropa, un lote de víveres y un donativo en metálico. Se trata de dos individuos que viven con suma miseria.--Cifra.

BEVIN ES "EL HOMBRE QUE PEOR VISTE EN INGLATERRA

Londres -- La revista de modas "Sastre y cortador", dice que el Duque de Edimburgo, esposo de la Princesa heredera Isabel, y el marqués de Milford Haven, son los principales modelos de estilo y pronostica que el primero se convertirá en un segundo duque de Windsor en lo que respecta a elegancia, si se decide a usar sombrero.

Agrega la revista que Ernest Bevin, secretario del Foreing Office, es "el hombre que peor viste en Inglaterra" y que perjudica la reputación británica donde quiera que va.--Efe.

MOVILIZACION DE AFICIONADOS PARA CAZAR A UN TOPO DEVASTADOR

Gijón.-- En Jave, barrio situado en las inmediaciones del puerto del Musel, se construye un campo de fútbol propiedad del equipo de aquella zona denominado Pelayo C. F. que milita en primera categoría regional, pero desde hace diez días, las obras en lo que ha de ser terreno de juego, se hallan paralizadas debido a los destrozos ocasionados por un topo allí anidado. Todos los aficionados del barrio se han movilizado para la captura del animalito y, armados de garrotes, escopetas y otros enseres, tratan de darle caza, pero sin resultado satisfactorio hasta el momento. El suceso es la comidilla de la barriada y sobre todo de los aficionados. Se ha llegado, incluso, a poner precio a la cabeza del topo, ofreciéndose cincuenta pesetas a quien lo capture.

CINES

CORDON

"Camarada X", éxito cómico

En "galas de Prensa" se estrenó ayer la cinecomedia "Metro Goldwyn Mayer" "Camarada X", película cuya presentación --después de los comentarios llegados de diversos puntos donde ya fue exhibida-- era esperada con mucho interés. Asistió un numerosísimo y selecto público.

El primer calificativo que con todo merecimiento puede adjudicarse a "Camarada X" es el de regocijante. Relata las inverosímiles aventuras de un corresponsal de Prensa yanki en el misterioso imperio de Stalin; donde primero se nos presenta como ingenioso periodista que logra burlar en su labor informativa el riguroso control de la G. P. U.; por un conjunto de incidencias, luego, se enamora de una bella conductora de tranvía y, al final, tras larga y divertida serie de peripecias logra huir, junto a su amada, del "paraíso rojo".

En definitiva, trátase de una sátira del régimen soviético. Con detalles de fina ironía y abundantes puñados de "sal gruesa" ridiculiza el sistema de vida comunista y saca abundante partido de un tema escaso en enredos argumentales, aunque muy propicio a las situaciones jocosas que hacen estallar al espectador en la carcajada o, cuando menos, le incitan a la sonrisa; cosa que ocurre abundantemente.

--Si "Camarada X" es una sátira del sistema ruso, hemos de convenir que resulta un poco peligroso tomar "a broma" al comunismo--la película se filmó cuando España, antes que el resto del Mundo, apreció con su propia tragedia esta amarga verdad--, sobre todo si la ironía tiene un marcado sentido debelador; pero, en fin, apreciamos que sobre el sentido que pudiéramos llamar político, se impone el espectacular y el cómico. Y a este tenor sólo cabe decir que "Camarada X", haciendo reir --como lo hace-- y divirtiendo, alcanza el éxito que busca. Un éxito de comicidad indiscutible.

La dirección de King Vidor es excelente y la interpretación, a cargo de un reparto que encabezan Hedy Lamarr, Clark Gable, Oscar Homolka, Félix Bressart y Eve Arden, digna de la categoría de tan admirados artistas.

Antes del "film largo", se proyectaron varios interesantes documentales. Sobre todo uno referente al cultivo e industrialización de la naranja en California, comparándoles con los de España. A la vista de tanta "maravilla" sólo se nos ocurre pensar que tan sabrosa fruta se expende en nuestro país a precios abusivos o que, por el contrario, en Norteamérica sólo pueden adquirirla los millonarios. ¡Asusta imaginarse lo que costaría aquí un kilo de este cítrico producto si el proceso productor, industrial y comercial del mismo, requiriese el empleo de los medios allí utilizados!

C.

Diario de Burgos

ESTAFETA MADRILEÑA

Empresas alemanas construirán en España importantes factorías

El comercio madrileño ofrece sus artículos para obsequio de las "Pepitas" y "Pepes"

«La Duquesa del Candil», actualidad teatral

MADRID.- (Crónica de nuestro corresponsal Antonio de ERGOYEN).

Una importante empresa alemana ha recibido el encargo de construir una fábrica de cementos en el Norte de España y un silo para almacenaje de granos en el puerto de Cádiz. Otra firma alemana se encarga de "montar en España una fábrica de abonos ni trogenados" ¿Dónde? No lo sabemos, ya que esta noticia procede de Francfort de donde la ha enviado José Luis Navarro, corresponsal de "Arriba".

Ambos proyectos caen dentro del apartado del final convenio comercial firmado en Diciembre último entre España y las zonas occidentales de Alemania, que además de las exportaciones e importaciones tradicionales entre los dos países, prevé la realización de proyectos de construcciones de largo plazo.

En cuanto a la importación de naranjas españolas, cuyos cupos y precios fueron acordadas recientemente durante la visita a Francfort de una delegación del sindicato del ramo, los importadores alemanes han designado un grupo de treinta asociados que se encargarán de recibir y distribuir la mercancía.

"LA DUQUESA DEL CANDIL" *La actualidad teatral se centra en el estreno de "La duquesa del Candil" que desde ayer ha quedado incorporada por propios merecimientos a nuestro más digno repertorio lírico. Para Fernández Cid, el crítico seguro para nosotros, esta obra anunciada como zarzuela, se halla colindante entre el campo lírico tradicional y el peculiar en los espectáculos de "Ballet". El intento de los hermanos Fernández Shaw, libretistas de solera; del maestro Leoz y de la dirección artística de la compañía oficial del Teatro Madrid, tiene dignidad, rango, decoro que se inicia en la obra misma, para reflejarse en los decorados discretos; el vestuario atrayente, la luminotecnia, eficacísima y las intervenciones del conjunto y primeras partes.*

Zarzuela, "ballet"... El libreto evita ¡bendito sea Dios!, los detalles de mal gusto; la fábula es breve y fina. Nobleza y pueblo en los días de Felipe V; chisperos, manolas, duques y marquesas, intentan enlaces desiguales que no pueden prosperar. Las parejas se cambian, la risa estalla y el pasodoble pone la rúbrica optimista. Pero todo se diluye suavemente, en acciones lánguidas, en exceso cortadas por el "ballet". En principio resulta encomiable la presencia de danzarines. Ellos animan, prestan luz a la escena, levedad a las situaciones. Más no se trata de uno, dos o tres números, sino de la intervención cantante. Y se cae en el peligro de la monotonía. Porque ni son tantos los bailarines, ni tan admirables que justifiquen el abuso como simple y episódica atracción, las juveniles huestes que preside bella y gentil Marianela de Montijo, son mejor que buenas y sensibles, disciplinadas. Pero como protagonistas quedan visiblemente cortas y monotonas.

--Bien. Pero ¿qué tal es la partitura?

Jesús Leoz, es un músico de cuerpo entero, que ha redondeado una partitura limpia, delicada, llena de aciertos, cuidadísima desde el principio al fin. La orquestación de singular dominio; la sensibilidad para la elección de temas, el justo empleo de elementos disponibles voces, solistas, concertantes, coros, instrumentos, son clara prueba de la sólida preparación de Leoz. Recordamos especialísimamente las coplas arcalzantes de sabor y encanto que "Peca" canta en el primer acto. El cuarteto que desemboca en un final "a capella", de frase inspiradísima; la romanza de soprano "La canción del bien amado", el tema castizo del pasodoble, el retorno en pianísimo; del bolero, luego la intervención de los alguaciles, la pantomina mitológica, quizás demasiado largos; la "Gavota", en los jardines de La Granja, seguidillos, fandangos.

Los dos estrenos, de tarde y noche, con diferentes repartos, de altura indiscutible, se vieron asistidos por la adhesión constante del público, exteriorizada en ovaciones, salida de autores, intérpretes al final de los actos, saludos y bises, concedidos con ejemplar mesura por Leoz que dirigió admirablemente la orquesta.

--¿Otra "Doña Francisquita"?

--No sea usted guasón.

OTROS ESTRENOS TEATRALES *Ante los aplausos del público y a requerimiento de la empresa, salió al final del estreno de "Dios se lo pague" Juan Ignacio Luca de Tena y dijo que como simple traductor lo hacía con la única intención de recoger y transmitir los aplausos íntegramente para el autor brasileño Joracy de Margo. La obra arranca con dos mendigos que dialogan a la puerta de un templo. Este diálogo inicial va y viene, como un hilván sutil, enlazando escenas, vidas e historias sin que el ritmo de la unión dramática se pierda un instante. En el humorismo moderno el mendigo es el personaje central de muchas obras. Camargo pretende dar al mendigo una categoría universal. ¿Quién no es mendigo en la vida?. Unos idean para vivir; otros para amar; otros para presumir; otros para ganar el Cielo. Lo difícil, naturalmente, es dar con desinterés. Dar sin preocupaciones de perfección.*

La compañía de Lara estuvo magnífica. Sobre todo Mariano Asquerino dio una brillante interpretación a su doble papel, en el que alterna el hombre maduro, mundano con el decrépito por la burla.

Otra novedad teatral fué la comedia de los argentinos Dartos y Daniel. "Un bebé en París", cuyas primicias fueron ofrecidas al público madrileño en 1936, sobre la escena del Alcázar, por Paulina Singermann. Pepita Serrador hizo de la protagonista, la casadita que por sus instintos maternales apela a los más hilarantes recursos para lograr un hijo, lo que consigue felizmente al final, una verdadera creación.

PEPITAS Y PEPES *Las tiendas, sobre todo las que cultivan el regalo están muy animadas hoy, con motivo de que los clientes quieren quedar bien en las fiestas onomásticas de mañana ¿Quién no tiene una Pepa o un Pepe en la familia? En cambio de los Rupertos y de las Nicetas nadie se acuerda en su día. Así es de desigual el mundo.*

LA PUBLICACION DEL PACTO ATLANTICO ADQUIERE CATEGORIA DE "MOMENTO HISTORICO" EN EE. UU.

De un momento a otro se espera que Rusia denuncie los tratados de amistad y alianza con Francia y la Gran Bretaña

NUEVA YORK.- (Crónica radiotelegráfica del enviado especial de la Agencia «Efe», José M. MASSIP)

El hombre de la calle leía hoy los grandes titulares de la Prensa del mediodía con expectación inusitada. A la hora de comunicar, la ventisca azota la ciudad y los rascacielos, envueltos por la tormenta blanca, sólo son sombras gigantescas en el cielo, pero las gentes se meten en las cafeterías y en las bocas del Metro para leer las ediciones especiales de los periódicos; después de la crisis de Berlín del año pasado, el neoyorquino veía las informaciones internacionales con cierto aire de desgana, pero hoy se da cuenta de que algo muy importante ha ocurrido en la Historia de los Estados Unidos, con lo que un periódico llama proclamación de la seguridad de Occidente.

Desde las once de la mañana cada ciudadano norteamericano puede dirigirse al intendente de la imprenta oficial de Washington, mandar cinco centavos y obtener un ejemplar del tratado del Atlántico Norte; el secretario de Estado ha reunido hoy a los periodistas y ha ampliado los detalles del texto; esta noche, a las diez, Dean Acheson hablará por radio a toda la nación y explicará los objetivos de Estados Unidos; Connaly, el presidente del comité de Relaciones exteriores del Senado, ha expresado la certidumbre de que el documento será ratificado por el Congreso y en los días próximos puede anticiparse una acción concertada de la Prensa para presentar el documento en todas sus facetas y asegurar que la opinión se lo asimila en todo su significado.

Ha habido tres grandes momentos históricos en la vida de Estados Unidos de los últimos diez años, y en cada uno de ellos sus dirigentes políticos se han movido con una preocupación fundamental, que es la de asegurarse el apoyo de la opinión pública: el primero, en 1943 fué la guerra; el segundo, la aprobación de la Carta de las Naciones Unidas en San Francisco en 1944; el tercero se produce en este momento, con el tratado del Atlántico, la primera alianza militar de Estados Unidos, con las naciones europeas. En San Francisco había la ferviente convicción de que podía ganarse la paz mundial; hoy se sabe que la paz mundial se ha perdido. El tratado cancela de hecho la obra de San Francisco y condena a la larga, quizá irreparablemente, a las Naciones Unidas. Pero lo único que importa ya es saber si la certidumbre de que Amèrica irá a la guerra contendrá a los rusos o por el contrario las empujará a la acción.

Desde hoy los ojos de Estados Unidos estarán fijos en Moscú; días pasados se estimaba que no habría reacción soviética hasta después de la firma del tratado, en Abril, pero moralmente el tratado está firmado después de la publicación de su texto y de la certeza de que en lo fundamental no hay modificaciones previsibles; por parte de la opinión pública no es verosímil esperar una reacción contraria de suficiente consideración para promover rectificaciones. Por parte del Senado, las impresiones hoy son satisfactorias y se tiene la convicción de que el documento será en su día ratificado por las dos terceras partes reglamentarias de la Cámara alta, porque en la redacción del tratado el Departamento de Estado ha salvado cuidadosamente la jurisdicción suprema del Congreso para declarar la guerra y la paz.

Ahora bien, un hecho empieza a destacar en el juicio general sobre el tratado, y es la ausencia del mismo de Suecia, España e Irlanda. Un diplomático me decía esta mañana: "La fatalidad de los hechos históricos apartó a Estados Unidos de la Unión Soviética y la ha colocado en su posición lógica de cabeza militar y económica de los países occidentales; esta misma fatalidad incluirá un día a España, Suecia e Irlanda dentro del pacto..."

Por lo demás, mientras se reciben esta mañana las primeras noticias de los Gobiernos y Parlamentos de Londres, París y Roma, se espera aquí de un momento a otro la denuncia por parte de Rusia de sus tratados de amistad y alianza con Francia y Gran Bretaña.

José María MASSIP

Sala de Fiestas

Admire hoy nuestro excepcional programa con la presentación de

ANA MARIA DEL RIO
ANGELINES PERAQUI
LOLITA DE CORDOBA
ROSITA GERONA

——— y ———

ORQUESTA COYA

en nuestras sesiones de CONCIERTOS Y ATRACCIONES

A la 1, 3'15, 7'30 y 11'15 noche

CADA DIA UNA COSA CURIOSA

Vuelve el sombrero hongo

Y el «Times» se congratula

Londres.-- El más "sesudo" periódico del Mundo, "The Times", se muestra complacido, como no podía por menos de suceder, con el retorno de la moda masculina al sombrero hongo, que se observa en Gran Bretaña. No pierde el "Times" la esperanza de que el hongo recobre en este país su antigua popularidad, aunque reconoce que ello puede considerarse casi como un sueño.

"En estos duros tiempos en que vivimos --agrega el periódico-- la chistera ya casi no se usa más que por los novios e invitados a bodas, por los funcionarios de pompas fúnebres y por algunos, cada vez menos, corredores de Bolsa. Tan pocas chisteras se fabrican en Gran Bretaña que, a menos que se haga algo para remediarlo, pronto dejará de existir la especie, una vez que se hayan deteriorado las actualmente en uso. Pero en cambio, el sombrero duro de fieltro, el elegante y cómodo sombrero hongo, está ganando buena parte del terreno perdido en los últimos años y hay que congratularse del retorno de esta moda masculina, que tantas cosas buenas puede traer consigo, pues aunque se diga que el hábito no hace al monje, no se puede negar que el sombrero hongo sí hace en buena parte al caballero".

Gran Teatro ——— MAÑANA DOMINGO ——— **EXTRAORDINARIO DIA DE GALA**

¡¡ YA LLEGA A BURGOS EL POPULAR ACTOR *SPENCER TRACY*...
...EN EL CELULOIDE DE SU MEJOR Y MAS RECIENTE PELICULA

LOS PERSONAJES MAS SIMPATICOS Y HUMANOS QUE HA ANIMADO JAMAS LA PANTALLA, INTERPRETADOS EN ESTA OCASION POR SUS ARTISTAS FAVORITOS EN UNA GRAN SUPERPRODUCCION "METRO GOLDWYN MAYER"

CONSEJO DE MINISTROS

(Viene de primera página)

Torrehermosa a favor de don Fermín López Robert y Muguiro.

Expedientes de personal y de rehabilitación de funcionarios.

Expedientes de indulto y de libertad condicional.

HACIENDA

Acuerdo por el que se pasa a las Cortes proyecto de Ley de plantilla de la Magistratura del Trabajo.

Acuerdo por el que se remite a las Cortes proyecto de ley reguladora de las inscripciones de entidades aseguradoras en el registro creado por la Ley de 14 de Mayo de 1908.

Decreto sobre suspensión provisional de las inscripciones de entidades aseguradoras en el registro creado por la Ley de 14 de Mayo de 1908.

Decreto por el que se fijan determinadas obligaciones que deben cumplir las entidades emisoras de títulos nobiliarios al portador y se regulan otros aspectos relacionados con la anulación, retención y recuperación de los mismos.

Orden acordada en Consejo de ministros sobre modificación del tipo de interés y descuentos en las operaciones activas del Banco de España.

Decretos de personal.

INDUSTRIA Y COMERCIO

Expedientes de trámite.

AGRICULTURA

Acuerdo por el que se pasa a las Cortes proyecto de Ley sobre aprovechamientos y mejoras de montes no sometidos a proyecto de ordenación.

Decreto por el que se regula la elección del procurador en Cortes representante de los Colegios provinciales de veterinarios.

EDUCACION NACIONAL

Decreto por el que se autoriza un convenio especial entre el Estado y la Diputación provincial de Soria para construcción de edificios escolares y viviendas para el Magisterio.

Decreto por el que se declara monumento histórico artístico el antiguo convento de Santa Margarita, de Palma de Mallorca.

OBRAS PUBLICAS

Decreto por el que se dictan normas sobre constitución de fianzas para ejecución de obras mediante destajo.

Decreto por el que se autoriza al Cabildo insular de la Palma, de la provincia de Tenerife, a concertar un empréstito con el Banco de Crédito Local de España para la construcción de la carretera de circunvalación de la isla.

Decreto por el que se modifican varios apartados del artículo noveno y el artículo 66 del reglamento del Canal de Isabel II, aprobado por Real Decreto de 23 de Septiembre de 1909.

Decreto por el que se autoriza la ejecución de diversas obras en diversos términos de Santa Cruz de Tenerife, Granada y Sevilla.

TRABAJO

Decreto por el que se nombra delegado de Trabajo en Asturias a don Filipiano González Medina.

Decreto por el que se nombra delegado de Trabajo de Madrid a don José Manuel González Fausto.

Decreto por el que se aprueban los presupuestos de gastos e ingresos del Instituto nacional de la Vivienda para el ejercicio de 1949.

Orden acordada en Consejo de ministros por la que se concede la Medalla del Mérito en el Trabajo, en su categoría de oro a don Gustavo Navarro y Alonso de Celada.--Cifra.

Noticiario nacional

JANET GAYNOR A ROMA

Barajas.— Ha salido en avión para Roma la famosa artista cinematográfica, Janet Gaynor, acompañada por su esposo el famoso modisto Adrián.

NUEVA REGLAMENTACION LABORAL

Madrid.—El "B. O. del Estado" publicará mañana una orden del Ministerio de Trabajo por la que se aprueba el reglamento nacional de trabajo para los profesionales del Teatro, Circo y Variedades.

TOROS

Manolo González cogido en la primera corrida fallera

Valencia.— Primera corrida fallera. Plaza casi llena. Toros de Fermín Bohórquez, grandes y bien presentados, pero aplomados y con algunas dificultades para la lidia.

Parrita efectúa una faena sin relieve en su primero, escuchando pitos en el segundo en el que no hace faena. En el quinto, que lidia en sustitución de Manolo González, torea al son de la música y a base de naturales para un pinchazo sin soltar, dos pinchazos más y media. Ovación y vuelta al ruedo.

Manolo González es cogido y derribado por su primero, astillado de un cuerno al embestir contra un burladero, a pesar de lo cual el diestro sigue toreando y se deshace de su enemigo del que corta una oreja, retirándose luego a la enfermería. Se le apreció una herida en la región frontal y otras lesiones de carácter leve.

Dos Santos dió la vuelta al ruedo en su primero, cortando la oreja en el que cerró plaza y saliendo en hombros.

GRAN TEATRO *Hoy, a las 5'15, 7'45 y 11*

LA HISTORIA EMOTIVA DE UN HOMBRE AUDAZ Y TEMERARIO QUE NUNCA ACATO LA LEY, PERO A QUIEN VENCIO EL AMOR

VIAJE SIN RETORNO

MERLE OBERON, GEORGE BRENT Y PAT O'BRIEN, EN UNA AUTENTICA SUPER PRODUCCION WARNER BROS

AVENIDA Hoy, 5'30, 7'45 y 11 NOCHE ULTIMAS EXHIBICIONES

VIDAS SANGRIENTAS

Mañana un ESTRENO SENSACIONAL Y APASIONANTE

LEY DEL NORTE

Emocionantes aventuras en las llanuras heladas

Cine Calatravas A LAS 4'30, 7'30 y 11 NOCHE

UN PROGRAMA DOBLE EXCEPCIONAL

TARZAN Y LAS AMAZONAS

——— Y ———

SU ULTIMA NOCHE

POPULAR

DOS UNICOS DIAS

CAMARADA X

SESIONES 3'30, 5'30, 7'30 y 11 noche

Matinal 12, LA ULTIMA EMBOSCADA

REX HOY, A LAS 12 (2 pesetas) EL CRIMEN DE PEPE CONDE 3'30 a 7'15 continua y 7'45 numerada

CAMINO DE SANTA FE

Sensacional reestreno de la más brillante, espectacular y sangrienta página de guerra con Erroy Flyn y Olivia de Havilland, y

EL CRIMEN DE PEPE CONDE

El mayor triunfo de Miguel Ligero

A las 11, "Camino de Santa Fe"

REPORTAJE DEL DIA

(Viene de tercera página)

fecha próximo, pués, el pacto del Atlántico haya sido suscrito, por lo menos por doce países.

LA AYUDA MILITAR

El Gobierno de los Estados Unidos ha declarado con relación al pacto del Atlántico que proyecta actuar con la máxima rapidez respecto al programa de armamentos que ha de constituir el complemento de la alianza defensiva que el mismo supone. Pero no por ello el plan Marshall va a sufrir un entorpecimiento. Los Estados Unidos al mismo tiempo que cumplen el plan de rehabilitación europea, concentrarán toda la ayuda militar de la que son capaces en la Europa occidental. Se afirma que en los planes estratégicos de los países firmantes del pacto del Atlántico se considera como línea principal de resistencia frente al Oriente la llamada "línea del Rin".

COLISEO HOY A LAS 5'15, 7'45 y 11 **Exito apoteósico de la epopeya cómica del toreo**

SANDRINI EN SU MAS FORMIDABLE CREACION realizada en ESPAÑA

OLE, TORERO

UN INCOMPARABLE FILM QUE ADMIRARA TODO BURGOS

——— UNA CARCAJADA POR SEGUNDO Y DOS HORAS PARA DESTERNILLARSE DE RISA ———

CINE CORDON

HOY

EL EXITO CUMBRE

LA RISA DESBORDANTE

—— 5, 7'45 y 11 noche ——

RESERVA PARA LAS NUMERADAS DESDE LAS ONCE