Diario de Burgos

Año LVI -- Núm. 17.194 -- Miércoles 26 de Junio de 1946 -- Tel. 2015 -- Apartado 46 -- 40 céntimos

SERA CONSTITUIDO UN GOBIERNO INTERINO PARA LA INDIA

El partido del Congreso y la Liga Musulmana aceptan el plan británico

Nueva Delhi.—El partido del Congreso nacional indio ha aceptado el plan británico a largo plazo para la independencia de la India

Hoy o mañana se aclararán, en declaraciones detalladas, las posiciones del Congreso y de la misión gubernamental británica.

En Calcuta, el periódico "Morning News" ha pedido que el virrey de la India, Lord Wavell proceda inmediatamente a formar el nuevo Gobierno interino, a pesar de la actitud que pueda adoptar el partido del Congreso.—Efe

Nueva Delhi.— El Comité ejecutivo de la Liga Musulmana, ha decidido esta noche participar en el Gobierno interino indio.—Efe.

SE CREE QUE DENTRO DE DOS O TRES SEMANAS SE FORMARA EL GOBIERNO :-:

Nueva Delhi. — Se cree que dentro de dos o tres semanas podrá constituirse un Gobierno interino después de haber aceptado la Liga Musulmana y el partido del Congreso las propuestas de "a largo plazo" formuladas por el virrey, Lord Wavell.—Efe.

Es posible que Albania pase a formar parte de Yugoeslavia

El jefe del Gobierno, general Hodja, ha visitado a Tito

Sofía.—Es posible que Albania pase a formar parte de Yugoeslavia según el periódico gubernamental búlgaro "Izgrev", que publica una información de su corresponsal en Belgrado acerca de la visita del jefe del Gobierno albanés, general Hodja, a Tito. El periódico dice: "Es muy probable que se anunciará la entrada de Albania en la República de los pueblos yugoeslavos, como miembro con igualdad de derechos".

Los observadores piensan que la ventaja más inmediata que obtendría Albania con esta anexión, sería hacer más difícil el que Grecia obtenga que sean satisfechas sus reclamaciones sobre el Norte del Epiro, en el Sur de Albania.—Efe.

PARECE QUE VA ABANDONANDOSE LA IDEA DE CONVERTIR A TRIESTE EN UNA ZONA INTERNACIONAL

Después de dos horas de discusión los "cuatro grandes" no llegan a ponerse de acuerdo

París.—Después de seis horas de discusión, los ministros de Asuntos Exteriores de los cuatro grandes no llegaron ayer a ningún acuerdo. Hoy desde primera hora, trabajan los adjuntos para fijar los términos de la discusión que los ministros desarrollarán en la tarde de hoy sobre los temas siguientes:

Primero, reparaciones italianas; segundo, frontera italo-yugoeslava con Trieste; tercero, frontera franco-italiana; cuarto, limitación de la flota italiana, y quiso tratados con los países balcánicos. Los ministros de Asuntos Exteriores no han recibido aún el procedimiento que adoptarán en la cuestión de las colonias Italianas, y quinto: tratado con los países balcánicos. Los ministros de Asuntos Exteriores no han decidido aún el procedimiento que adoptarán en la cuestión de las colonias italianas. Ha sido abandonado el proyecto de celebrar la sesión a puerta cerrada.—Efe.

LOS MINISTROS SE REUNEN EN SESION OFICIAL :-: :-: :-:

París.— Los ministros de Asuntos Exteriores de las cuatro grandes potencias aliadas, se reunieron en sesión oficial a las cuatro y cuarto de la tarde. (hora local).—Efe.

DESPUES DE DOS HORAS Y MEDIA DE REUNION, NO SE HA LLEGADO A UN ACUERDO

París.— Los ministros de Asuntos Exteriores de las cuatro grandes potencias, después de dos horas y media de reunión en el palacio de Luxemburgo, no han conseguido llegar a un acuerdo en puntos no muy importantes del poryecto de tratado de paz con Italia. Parece, no obstante, que se va abandonando la idea de convertir a Trieste en zona internacional.

El secretario de Estado, James Byrnes, ha celebrado una conversación privada con Molotov antes de que comenzara la sesión de esta tarde. La sesión se suspendió a las siete y cuarto de la tarde. Comienzan a llegar a París los expertos en cuestiones alemanas, agregados a las diversas delegaciones.—Efe.

NUEVOS DETALLES DE LA REUNION :-: :-: :-: :-:

París.— En la conferencia de los ministros del Exterior, Byrnes sugirió que se iniciase la discusión con el asunto que figuraba con el número uno, a lo que se opuso inmediatamente Molotov, manifestando que debía seguirse con el problema del Danubio que se estaba tratando ayer cuando se suspendió la sesión. Byrnes replicó que tenía entendido que la sesión de esta tarde iba a ser dedicada a la discusión del tratado con Italia. Molotov accedió, aunque pidió a Vichinski que aclarase el por qué "Italia no figuraba en el orden del día".

Los ministros se dispusieron a tratar el punto quinto—compensación por propiedades de las Naciones Unidas en Italia—, pero Molotov volvió a interrumpir para manifestar que sugería que la cuestión colonial italiana debía ser examinada cuanto antes. Bevin dijo entonces que tenía entendido que la reunión celebrada hoy por el comité de colonias había visto suspendida su actuación por el delegado soviético. En vista de ello, los ministros acordaron que el comité en cuestión se reuna mañana por la mañana.

Byrnes trató de someter a consideración el problema del Dodecaneso. Molotov dijo que estaba preparando una fórmula para resolver el asunto, fórmula que estaría terminada enseguida.

A los diez asuntos secundarios tratados, al parecer los ministros se pusieron de acuerdo en uno y realizaron ciertos progresos en otros dos. Del resto no se conocen detalles.—Efe

TOTAL DESPRESTIGIO DE LOS ROJOS EXILADOS ENTRE EL PUEBLO DE EE.UU.

Sería necesario disponer en aquél país de un organismo encargado de desvirtuar las falsedades propagadas por nuestros enemigos

Ciudad Real.—Ha regresado de los Estados Unidos el inventor, ingeniero y presidente de la Cámara de Comercio, don Mónico Sánchez. Al hablar con los periodistas ha insistido en el buen ambiente que España tiene en aquel país y el desprestigio total de los rojos exilados. Estima que sería necesario incrementar nuestras relaciones comerciales con Estados Unidos y disponer de algún organismo en aquel país que se encargase de desvirtuar las falsedades que nuestros enemigos hacen circular por América, la mayoría de las cuales no tienen la réplica oportuna. Don Mónico Sánchez viene encantado de su visita a Norteamérica y del afectuoso trato que allí le han dispensado. En Cuba también la propaganda roja ha hecho sus estragos, pero el periódico conservador "Diario de la Marina". acoge con calor y entusiasmo todas las cosas que tratan de España. Tan solo el diario "Avance" es el que se hace eco de los infundios contra nuestra Patria. Se refiere también a los adelantos de Norteamérica en los últimos años, sobre todo en materia de electricidad y hace hincapié en las facilidades que el Gobierno de los Estados Unidos da para importar materias primas, aunque los permisos de importación se restringen en los artículos manufacturados debido a que el país los necesita después de las naturales restricciones habidas durante la guerra, lo contrario de lo que sucede en Inglaterra, que por haber sufrido más durante la pasada contienda, exporta menos, lo mismo en materias primas que en artículos manufacturados.—Cifra.

PRINCIPE ENFERMO DE GRAVEDAD :-: :-: :-: :-: :-: ;-;

Sevilla.—Se halla enfermo de gravedad el príncipe José Augusto de Czartorsky, emparentado con los infantes don Carlos de Borbón y doña Luisa de Orleans. Dicho príncipe que tiene su residencia habitual en un chalet cercano a la villa de Dos Hermanas, ha sido trasladado al palacio residencial de los infantes, por donde han desfilado numerosísimas personalidades para informarse del estado de salud del príncipe enfermo.—Cifra.

RUSIA Y LA RELIGION :-:

Sevilla.—El P. Morillo, que fué rector del seminario de Dubno, (Polonia) y ahora es profesor de Teología oriental en la Universidad de Granada, ha pronunciado una conferencia sobre Rusia. Dijo que en Rusia la persecución religiosa ha tomado ahora otro rumbo y que el patriarca Alejo está vendido al Gobierno soviético.—Cifra.

LOS PRETENDIENTES AL TRONO PORTUGUES A ESPAÑA :-: :-: :-: :-: :-:

Lisboa.—El príncipe Duarte Nuño de Braganza, pretendiente al trono de Portugal, su esposa, princesa María Francisca de Braganza, y de su hijo, procedentes de Suiza y en tránsito para España han estado en esta capital.

Fueron recibidos en el aeródromo por los dirigentes monárquicos de Portugal.—Efe.

MINISTROS INGLESES

El muy honorable E. Shinwell, ministro de Combustible y Energía del Gabinete laborista británico (Foto Calpe)

EL CARDENAL PRIMADO PRESIDE LA CLAUSURA DEL IV CENTENARIO DE FRANCISCO DE VITORIA

El Doctor Pla y Deniel pronunció un luminoso discurso

Salamanca.—En el paraninfo de la Universidad literaria se ha celebrado esta tarde el solemne acto de clausura del IV centenario de Francisco de Vitoria. Presidió el Cardenal primado de España, doctor Plá y Deniel, que fué acogido con muchos aplausos al primado. En el estrado presidencial tomaron asiento todos los profesores y catedráticos de la Universidad salmantina.

En primer lugar, el secretario de la Asociación Francisco de Vitoria leyó las adhesiones recibidas y seguidamente intervino el Padre Venancio Carro, de la Orden de Predicadores, que agradeció a todos los homenajes que se tributaban a la memoria del ilustre dominico y afirmó que sólo en las doctrinas vitorianas encontraremos los fundamentos de la justicia, el derecho y el amor que nos lleven a ver en cada hombre un hijo de Dios.

El profesor portugués Pinto Coelho, en nombre de los profesores agradeció el cariñoso recibimiento que se les ha tributado en España y la esperanza de que ésta conmemoración sea un acto de fe para que el Mundo establezca las ideas fundamentales del gran dominico.

El Sr. Gascón y Marín expresó la gratitud de la Asociación "Francisco de Vitoria" a los profesores extranjeros que han colaborado en la conmemoración del centenario y dijo que corremos un peligro mayor que el de la desintegración del átomo y es el de la desintegración de la sencillez y de la justicia del hombre.

A continuación el rector de la Universidad rogó a los representantes extranjeros que lleven por el Mundo la semilla de la paz que han encontrado en España y que muestra que las doctrinas del P. Vitoria no están muertas, si no que necesitamos de ellas más que nunca.

Por último habló el Arzobispo de Toledo, cardenal Plá y Deniel, quien comenzó renovando su profesión de fe como seguidor de la doctrina del P. Vitoria.

Conjuntamente con el Congreso Mundial de "Pax Romana", se está celebrando en Salamanca el IV Centenario del P. Vitoria. En el salón de sesiones del Ayuntamiento, ha tenido lugar el acto de recepción de las personalidades nacionales y extranjeras que asisten a dicho Centenario. El presidente de la Asociación, señor Gascón y Marín, pronuncia unas palabras al dar comienzo el acto

Si sus enseñanzas refulgentes —agregó—se hubiesen tenido presentes en 1939 no habría habido invasión, ni se hubiera desencadenado la segunda guerra mundial. Si ellas encontraran hoy eco en las reuniones de los ministros de las cuatro primeras potencias, ¡cuánto podrían contribuir a redactar verdaderos tratados de paz en los que se diesen el ósculo, la justicia y la paz, únicas garantías de que ésta sea fecunda y duradera!.

No se quiera establecer una paz, semilla de futuras guerras. Estas son las grandes lecciones que explicaba hace cuatro siglos Francisco de Vitoria. Tenemos la seguridad de que si hoy viviera no dejaría de tratar tampoco esta cuestión, inquiriendo la verdad y la justicia en los problemas actuales. ¿Cómo han de ser tratados después de una guerra entre muchas naciones aquéllos países que han sido neutrales?.

Del espíritu de justicia y moderación de sus grandes cánones de Derecho Internacional podemos decir que no tendría como causa justa de una guerra—ni de armas, ni diplomática, ni de sanciones económicas—la simple posibilidad de que una nación fuese algún día agresora, por que de otra suerte ¿qué nación no debiera ser considerada como peligrosa?.

Una gran ovación acogió estas palabras del doctor Plá y Deniel, que continuó diciendo: "Vitoria anatematizaría la agresión de cualquier género contra el fútil pretexto, y no admitiría nunca como justo el temor del león o del oso a la agresión del cordero. Después dice que existe una extraordinaria analogía entre la doctrina enseñada por Vitoria y la proclamada por el Vicario de Cristo, Su Santidad Pío XII, durante la trágica guerra mundial y esta angustiosa postguerra y recuerda a este respecto la carta enviada por el secretario de Estado del Vaticano al presidente del Consejo internacional de Pax Romana. Terminó coe las siguientes palabras: "Cooperemos a esta gran obra de justicia, de equidad, de paz, de fraternidad y de concordia entre todos los pueblos, todos los que nos hemos reunido aquí, en Salamanca, a recordar, en el IV Centenario de su muerte, las grandes lecciones del maestro Fray Francisco de Vitoria". Una gran ovación acogió las últimas palabras del doctor Plá y Deniel. Seguidamente se levantó la sesión.

ARGENTINA va a permitir la entrada de europeos

Procederían de España, Italia e Irlanda y así doblaría la Argentina su cifra actual de población

Buenos Aires.—El presidente Perón tiene el proyecto de permitir la entrada de europeos en la Argentina, cuya inmigración particularmente procedería de los países como los del Norte de Europa, España, Italia e Irlanda. Se informa que de esta manera la Argentina podría doblar su cifra actual de población.—Efe.

Pruebas en Barajas de un nuevo avión de transporte

Es bimotor y ha llegado de Inglaterra

Asistieron el ministro del Aire, embajador inglés, varios generales y diversas personalidades

Madrid.— Con asistencia del ministro del Aire, el embajador de Inglaterra, los generales Barrón, Roa y Aymar, coronel Beno, coronel Atita, agregado de Prens ade Inglaterra y numerosos periodistas y personalidades diversas, se han efectuado esta mañana en el aeródromo de Barajas, las pruebas del avión de transporte "Viking".

Este avión ha llegado en vuelo a España desde Londres para hacer varias demostraciones. Es bimotor, tiene capacidad para 25 pasajeros, con un peso total de carga de 25 toneladas, y una potencia de motores para hacer 350 kilómetros por hora. Su velocidad máxima es superior a los 400 kilómetros.

Primero, en un alarde de potencia y maniobrabilidad, despegó con un sólo motor e hizo varias pasadas sobre el aeródromo. Después hizo vuelos con las personalidades que asistieron a las pruebas, que resultaron satisfactorias.—Efe.

La organización "Universitas" acuerda mantener íntimo contacto con Pax Romana

Dering ha sido reelegido presidente

Salamanca.—Las tareas del XIX Congreso de Pax Romana comenzaron hoy con una misa celebrada en la capilla de la Universidad literaria, oficiada por el arzobispo de Cardiff, quien pronunció al final una elocuente plática.

A las 10,30, se reunieron los jefes de las delegaciones en el paraninfo de la Universidad pontificia. A las 12 se congregaron los miembros en el mismo lugar en sesión plenaria, para conocer las conclusiones presentadas por las tres comisiones nombradas para resolver el tema primero, que es "Los universitarios católicos ante los problemas de la persona humana".

Ocupó la presidencia el Sr. Ruiz Jiménez a quien acompañaba el rector del seminario mayor. En primer lugar se procedió a dar lectura por el delegado mejicano, Sr. Sánchez, a las conclusiones presentadas por la primera comisión, que fueron sometidas a discusión en la que intervinieron los delegados inglés, italiano, mejicano y otros congresistas, siendo al final aprobadas y remitidas para su redacción definitiva. Seguidamente el padre Daniels, presidente de la segunda comisión, encargada de la forma de aplicación al momento actual, dió lectura a las conclusiones de la misma, que fueron discutidas por los delegados inglés, peruano, suizo, italiano, colombiano, mejicano, ecuatoriano, norteamericano y otros, interviniendo asimismo el Sr. Ruiz Jiménez, siendo al final aprobada y remitida para su redacción definitiva. Por último se dió lectura por el presidente de la tercera comisión, que es Ibo Murgia, representante italiano, de las conclusiones de dicha comisión que fueron devueltas a la comisión para su refundición en una, puesto que se presentaron en dos versiones. Se levantó la sesión a las 2,15 de la tarde.—Cifra

REELECCION DEL PROFESOR DERING :-: :-: :-: :-: :-: ;-;

Salamanca.—Esta tarde se ha reunido el pleno de "Universitas", bajo la presidencia del profesor polaco Mr. Dering, quien una vez constituído el pleno, puso su cargo de presidente a disposición del mismo, por haberse cumplido el plazo para el que fué reelegido. Se hizo cargo de la presidencia el representante inglés Mr. Callus, quien propuso a la Asamblea la reelección del profesor Dering para el cargo de presidente por un período de dos años. La Asamblea adoptó el acuerdo por unanimidad.

A continuación se discutieron las ponencias, interviniendo delegados de los diferentes países, y entre ellos, el representante español y vicepresidente internacional de "Universitas", señor Ruiz Jiménez, quien propuso a la Asamblea que la organización mantuviese en lo futuro un íntimo contacto con su filial "Pax Romana". Fue acordado así por unanimidad.—Cifra.

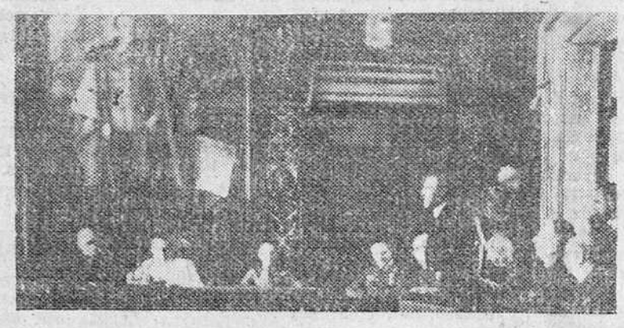

Salamanca.-- Actualmente, se está celebrando en Salamanca el Congreso de "Pax Romana", al que concurren ilustrísimas personalidades extranjeras. Nuestra fotografía recoge el instante en que el presidente de al Asociación "Pax Romana", señor Ruiz Jiménez, pronuncia unas palabras en el momento de la apertura del Congreso Mundial

Bidault se ha hecho cargo de la jefatura del Gobierno francés

La C. G. T. propina el primer palmetazo al nuevo Gabinete manteniendo su demanda de aumentos de sueldos en un 25 por 100

París.— En una breve ceremonia, que ha tenido lugar en la Presidencia del Consejo, Georges Bidault, se ha hecho cargo de la Jefatura del Gobierno. Bidault manifestó que se da perfecta cuenta de la grave responsabilidad que asume, agregando que espera poner a Francia en camino de su recuperación general y de modo especial en los aspectos económico y financiero.

Bidault conferenció con diversos ministros salientes. También celebró una entrevista el nuevo presidente con Luis Marín, jefe de la Federación republicana de derechas.—Efe.

París.— El nuevo Gobierno francés, formado por Georges Bidault, ha recibido hoy el primer palmetazo que le ha prodigado el poderoso organismo sindical del C. G. T., dominado por los comunistas.

A pesar de que este partido había aceptado la proposición del primer ministro, de reducir al 15 por 100 la elevación de sueldos y salarios, la comisión directiva de la C. G. T., que ha estado reunida durante casi todo el día, ha rechazado categóricamente aquella proposición de Bidault y ha reafirmado su demanda de que la cuantía de la eelvación sea del 25 por 100.

El ministro de Educación ha clausurado la Feria del Libro, en Barcelona

Visitó también la Feria de Muestras

Barcelona.—En representación de Su Excelencia el Jefe del Estado, el ministro de Educación Nacional, señor Ibañez Martín, ha clausurado, esta mañana, en brillantísimo acto celebrado en el histórico Salón de Ciento, del Ayuntamiento, la Feria nacional del Libro.

Le acompañaban en la presidencia el subsecretario de Educación Popular, don Luis Ortiz Muñoz; el director general de Enseñanza Universitaria, don Cayetano Alcázar; el capitán general de la cuarta región militar, teniente general Solchaga; el gobernador civil, don Bartolomé Barba; el alcalde, Barón de Terradas; el presidente de la Diputación, don Antonio Aria Llopis; el canónigo doctor Vilseca, en representación del obispo y otras autoridades y personalidades. En los estrados se hallaba también el director del Instituto Nacional del Libro señor Pemartín y altos funcionarios de la Subsecretaría de Educación Popular. El Salón de Ciento completamente ocupado por la concurrencia presentaba un aspecto brillante.

El ministro concedió la palabra al director del Instituto nacional del Libro español que pronunció unas palabras en las que exaltó el idioma de España y citó varias frases de Cervantes relacionadas con la hidalguía catalana. Agradeció a los editores nacionales y también a los de Portugal, Argentina y Méjico su participación en esta Feria. El señor Pemartín fué muy aplaudido.

Seguidamente el ministro de Educación Nacional pronunció un interesante discurso.—Cifra

VISITA DE CLAUSURA :-:

Barcelona.—A la una de la tarde el ministro de Educación Nacional, Sr. Ibañez Martín, efectuó la visita de clausura a la segunda Feria Nacional del Libro Español. Le acompañaron el subsecretario de Educación Popular, Sr. Ortiz Muñoz, varios directores generales de su Departamento y las primeras autoridades de Barcelona.

En el local del Instituto Nacional del Libro Español, fué recibido y cumplimentado por el director del expresado organismo, el delegado en Barcelona y el delegado provincial de Educación Popular. Inmediatamente comenzó la visita a los diferentes stands que fueron recorridos detenidamente. Los libreros ofrecieron di-

(Continúa en sexta página)

El Gobierno ruso rechaza una protesta del norteamericano

Washington. -- El Gobierno soviético ha rechazado la protesta formulada por los Estados Unidos por el hecho de que las autoridades rusas no permitieron la entrada en Rumania a cuatro periodistas norteamericanos, según declaraciones hechas a los periodistas por el secretario de Estado interino, Dean Acheson, que califica la actitud rusa de "violación del acuerdo de Potsdam".—Efe.

Una paz rencorosa e injusta dañará la vitalidad de la nueva democracia italiana

Así lo han manifestado De Gasperi y Orlando en la sesión constituyente

Roma.— En la primera sesión constituyente que se celebra en Italia desde 1848, Vittorio Orlando y De Gasperi, han advertido a la Conferencia de París, que "una paz rencorosa e injusta causará daño a la vitalidad de la nueva democracia italiana con perjuicio para la vida internacional y para la civilización misma".

En su discurso a la Asamblea, Orlando ha aludido a la "tragedia de nuestros hermanos de Trieste, Goritzia Fiume, Zara y Venecia Julia" agregando que ninguna fuerza material ni negociaciones inmorales impedirán que la población de esas regiones sigan siendo italianas".

Insistiendo sobre el tema del futuro tratado de paz, Orlando ha dicho que tal como se pretende modelar éste, dejará bajo la soberanía extranjera a colectividades italianas y dejará a Italia a la discreción de cualquier vecino que quiera atacarla.

"Si tal cosa sucede —ha continuado diciendo— ello echará una mancha indeleble sobre quienes nos ayudaron a luchar por la causa que, según ahora afirman, no es la nuestra; pero no sucumbiremos en el abismo de tan injusto tratado porque Italia tiene una misión que le ha sido asignada por la historia".

"Esperamos la hora de nuestro desquite —ha seguido diciendo— no bajo forma de conflicto armado que condenamos en nombre de la civilización, sino renaciendo nuestro prestigio y rango, que se pretende destruir".—Efe.

EL SOCIALISTA GIUSEPPE SACARAT, PRESIDENTE DE LA ASAMBLEA CONSTITUYENTE ITALIANA :-: :-: :-: :-: :-: ;-; ;-;

Roma.—El socialista moderado Giuseppe Sacarat, ex embajador de Italia en París, ha sido elegido presidente de la Asamblea Constituyente italiana por 401 votos de un total de 468.

AYER

Con Junio, que siempre ha venido caluroso, y con San Antonio, que es castizo desde que Goya le hizo presidir los coros chisperos de la Florida, llega el trajín y rumor de las verbenas. En Madrid, amigos del decir recortado y lapidario, sentenciaban: "La primera verbena que Dios envía, --es la de San Antonio de la Florida"... Claro que eso era en los tiempos, tan amados por los castiçistas, de los mantones, los pantalones a cuadros y los "schottis" que se bailaban, como si no se bailasen, sobre la exigua superficie de un ladrillo. Pero ahora el "bugui-bugui", el "ticotico" y Carmen Miranda con su banasta de frutas encaramada sobre el occipital, han dado cuenta de todo. Las verbenas vuelven, pero cambiadísimas, aunque siguen siendo una alegre embajada del buen tiempo. Si, pasado San Antonio en Madrid tenemos cerca de nosotros las verbenas. En el Espolón se observaron ayer los primeros preparativos del popular festejo. Palos que yerguen su esquelética figura a la sombra de las acacias, promesa de forolillos que pondrán su nota verbenera.

Dentro de poco llegará también, como todos los años la enfurruñada carta del buen señor, probo, digno y de costumbres morigeradas, que se indigna porque no le dejan dormir. Alegará causas y presentará como argumentos de peso, escenas que provoquen algunos jóvenes desenfrenados.

Si, señores: las verbenas llegan, pero el ciudadano antiverbenero ya está cargando su estilográfica para dirigirse a B. I., pidiéndole que se constituya en ONU y declare que las verbenas, son un peligro para la paz ciudadana. Mas no. En este pleito B. I. permanece enteramente neutral, porque ¿cómo ser beligerante contra la alegría?.--B. I.

Notas de la Alcaldía

MULTAS.—Durante la segunda decena del presente mes de Junio por la Alcaldía de esta Capital han sido multados: 3 industriales panaderos por expender pan con falta de peso; 5 dueños de automóviles por circular por sitios prohibidos; 10 por dejarles abandonados; 3 por carecer de luz; 1 por limpiar el gasógeno en la vía pública; 43 dueños de carros por circular por sitios prohibidos; 27 por dejarles abandonados; 5 por no llevar puesta la tablilla de matrícula; 65 dueños de bicicletas por circular por sitios prohibidos; 2 por carecer de luz; 9 por no llevar timbres; 6 dueños de ganados por dejarles abandonados; 5 por poner sebaderas en la vía pública; 4 dueños de perros por tenerlos sueltos y abandonados; 5 individuos por no tener fijados los precios en las mercancías que expendían; 10 por molestar a los transeuntes; 1 por depositar escombros; 8 por ir cantando por las calles de la Capital; 4 jóvenes por arrojar piedras; 27 por jugar a la pelota; 36 señoras por tener ropa tendida en los balcones de sus domicilios; 4 por sacudir alfombras después de la hora señalada; 6 por arrojar basuras en la vía pública y 15 por infringir diversas Ordenanzas de la Ciudad.

AVISO A LOS GANADEROS

El Depósito de Recría y Doma de Hoja, comunica a esta Alcaldía, para conocimiento de los ganaderos que les interese, que en los días 29 de Junio al 4 de Julio, visitará esta ciudad la Comisión de Compra de potros de dos años, la que se atendrá a las condiciones publicadas en el B. O. número 44, de fecha 21 de Febrero último.

PIENSOS PARA AVES
ACEITE HIGADO DE BACALAO
VITAMINAL
VENTA
CASA DIEZ

Actualidad burgalesa

Ante las próximas fiestas

Ante la proximidad de las fiestas aumentan en intensidad los preparativos de las diversas entidades y Corporaciones burgalesas, a cuyo cargo corre la organización de los distintos festejos.

Ayer tarde, comenzaron en el Espolón los trabajos de instalación del sistema de iluminación que ha de lucir en las próximas verbenas y en el Club Ciclista quedó abierto el plazo de inscripción para participar en las grandes pruebas nacionales denominadas "Florián Inclán" y I Vuelta Ciclista a Burgos, que se celebrarán respectivamente los días 7 y 9, 10, 11 y 12.

Desde luego se sabe que en ambas tomará parte el famoso equipo "Galindo", en el que figuran los más destacados ases nacionales del pedal y al domicilio del Club Ciclista han llegado infinidad de cartas de muy diversas ciudades españolas, desde las que numerosos corredores se interesan igualmente por las condiciones en que dichas pruebas han de desarrollarse.

Por último, añadiremos que en la "Ciudad de los Deportes" del "Dos de Mayo" se trabaja febrilmente para acondicionar en todos sus detalles las diversas instalaciones. Ayer, justamente, en el precioso frontón de "herramienta", se efectuaron las pruebas técnicas por los prestigiosos profesionales Elzaguirre y Ermúa, en unión de otros, de cuya cancha hicieron los máximos elogios, diciendo que se trata de la primera instalación en su género en España. Desde luego el conjunto, como ya hemos dicho en otras ocasiones, resulta de una grandiosidad desconocida en nuestra Patria y de una singular perfección de detalles, que le convierten en un orgullo legítimo de Burgos.

LA TEMPORADA TEATRAL

Nuestras salas de espectáculos se vestirán de gala, también, durante las próximas fiestas.

La víspera de San Pedro el Teatro Principal reanudará sus actividades teatrales con la presentación de la compañía de comedias de la notable actriz Diana Salcedo, que se presentará con la adaptación de Antonio F. de Pina, "Cuentan de una mujer"...

Por su parte el Teatro Avenida iniciará el mismo día una brillante temporada de zarzuela, a cargo de la gran compañía de ópera y zarzuela española, del tenor burgalés Gregorio Blanco, en la que figuran notables cantantes y actores, secundados por el coro de la compañía Sagi-Vela, recientemente disuelta. Su debut será con la joya lírica de Moreno Torroba, "Luisa Fernanda".

Asimismo el Gran Teatro ha contratado para la temporada de ferias a la compañía de operetas y zarzuelas de Mariano Madrid que, con su escogido conjunto de artistas, debutará con el sainete lírico del maestro Guerrero y Fernández Shaw "Tiene razón don Sebastián".

Los cines Coliseo Castilla, Cordón y Calatravas, haciendo honor igualmente a las tradicionales fiestas de San Pedro, pasarán por sus respectivas pantallas magníficas superproducciones.

I CONCURSO PROVINCIAL DE RONDALLAS :—: :—: :—:

Organizado por Educación y Descanso se celebrará el próximo domingo, a las doce de la mañana en el Teatro Principal, el I Concurso provincial de rondallas, con intervención de Aranda de Duero, Burgos y Pradoluengo.

El programa de la fiesta será como sigue:

Aranda de Duero.—Pasodoble de autor desconocido; Coro de la zarzuela "Don Manolito", de Sorozábal; "Pasacalle", de la misma obra y "Jota arandina", de C. Zapatero.

Burgos (Quinteto Fortea).—"Aquel galán" y "Con el pico tin", del maestro Sarmiento y "Fiestas en Villalón", estampas castellanas, de F. Espiga; a) "A la fiesta"; b) "En la danza" y c) "Y venga la jota".

Actuación de la rondalla de Pradoluengo.—"Una noche en Calatayud", (nocturno, serenata y ronda), -Luna; "Septimino", de Bethoven (minueto); "La del manojo de rosas", fantasía, de Sorozábal y "Gigantes y cabezudos", jota, de Caballero.

Las localidades que pueden adquirirse en la taquilla del Teatro Principal y en la Jefatura de Educación y descanso (plaza de Castilla, 1, 3.º), se expenderán a los siguientes precios: Butacas, a 4 pesetas, obteniendo los afiliados a Educación y Descanso un beneficio del cincuenta por ciento, que asimismo disfrutarán las empresas que soliciten localidades para sus productores.

Servicio especial de viajeros para las próximas ferias

Con motivo de las próximas fiestas de San Pedro y San Pablo, que se celebrarán en esta capital, esta Red Nacional de los Ferrocarriles Españoles, ha dispuesto los servicios de viajeros siguientes:

Al tren correo núm. 25 que expida Madrid los días 28, 29 y 30 del corriente mes de Junio, la estación de Venta de Baños reforzará su composición con coches de tercera clase, los cuales serán segregados en esta estación y devueltos los días 29 y 30 de Junio y 1.º de Julio formando parte de la composición de tren 1026, al que se autorizará para conducir viajeros las fechas últimamente citadas, retrasándole su salida de la estación de Burgos-Avenida hasta las 21 h., efectuando parada en todas las estaciones del trayecto hasta Venta de Baños.

Al tren tranvía núm. 58 de los días 29 y 30 de Junio y 1 de Julio, la estación de Miranda lo reforzará con cinco coches de tercera clase, los cuales serán devueltos por la de Burgos-Avenida en trenes tranvía núm. 57 y mixto núm. 81 de las propias fechas, para facilitar el retorno a sus procedencias de los viajeros.

Al tren tranvía núm. 58 de los días 2 y 3 de Julio, lo reforzará Miranda con un coche doble de tercera clase que devolverá Burgos-Avenida en tren 57 de la propia fecha.

ANIS DEL CID
Orujo especial
Anisados finos
y licores
Coñacs
Valeriano del Barrio
Fábrica: Alhóndiga, 53. Teléfono 1716
SUCURSAL: Santander, 36

MERCERIA
Ascensión García Salgado
Bisutería. Bolsos. Perfumes. Lanas.
MADRID, 4

Enfermedades de los ojos

El Médico-Oculista don Ricardo Catalá, establecido en Valencia, Pintor Abril 21, recibirá a sus enfermos en Burgos Hotel AVILA los día 25, 26, 27, 28, 29 y 30 de Junio.

NOTICIAS

CUPON PRO CIEGOS.—El número premiado con 25 pesetas correspondiente al día de ayer, es el 343.

Premiados con 2,50 pesetas, los números terminados en 43.

UNA BODA.—En el día de ayer, a las once y media de la mañana, y ante el altar mayor de la parroquia de San Lorenzo, de esta ciudad, contrajeron matrimonial enlace la bella señorita Antonia Carcedo Valdivielso, hija de don Crescencio y de doña Catalina, acaudalados propietarios de Revenga de Muñó y el jóven don Fidel Camarero, empleado de la Electra de Burgos e hijo del señor secretario de Villaverde del Monte, siendo apadrinados en tan solemne acto por Teófilo Camarero, jefe de contabilidad de la Electra de Burgos, y su distinguida esposa doña Carmen Santos, hermanos del novio.

Bendijo la unión y dijo la misa de velaciones el Dr. don Gerardo Sanmartín, profesor del Seminario Metropolitano.

Los numerosos invitados fueron espléndidamente obsequiados en un acreditado restaurante y los nuevos esposos, a los que deseamos felicidades sin fin, salieron de viaje para Madrid, Barcelona, Valencia y otras capitales. Nuestra enhorabuena a los contrayentes y sus respectivas familias.

Compruebe nuestro servicio y será Cliente nuestro
RESTAURANTE AUTO-ESTACIONES

PETICION DE MANO.—Por el magistrado de esta Audiencia, don José Olmedo y Señora, y para su hijo Justo, ha sido pedida a don Juan Jurado y esposa, la mano de su hija María Luisa.

La boda se celebrará próximamente. Sea enhorabuena.

OBSERVACIONES METEOROLOGICAS.—Barómetro.—A las siete de la mañana, 690'4; a las dos de la tarde, 690'0; a las siete de la tarde, 689'0.

Termómetro: Máxima a la sombra, 26'2; mínima a la sombra 9'6.

Dirección y fuerza del viento: A las siete de la mañana, NE.—2 Km; a las dos de la tarde, calma; a las siete de la tarde, SW.—6 Km.

Recorrido, 110 Km.

NIÑA ATROPELLADA POR UN CICLISTA.— A las siete de la tarde de ayer, fué asistida en la Casa de Socorro, la niña de cuatro años, Luisa Abad González, domiciliada en Laín Calvo 6, quien, cuando en unión de su madre, transitaba por la plaza de Primo de Rivera, fué atropellada por el ciclista Crescenciano Rodríguez.

A pesar de la aparatosa caída motivada por el encontronazo, el accidente no revistió graves consecuencias, y la niña pudo ser llevada en brazos de la madre a dicho Centro benéfico, donde el personal de guardia, curó a aquélla de primera intención, apreciándosela contusión con erosión en tercio inferior del muslo derecho, y calificándose su estado de pronóstico leve.

Después de curada, la niña pasó a su domicilio.

Cartelera de espectáculos

COLISEO CASTILLA.-- Sesión contínua de 5'30 a 1, "El hombre que vendió su alma" y "El obstáculo".

CINE AVENIDA.-- A las 5'15, 8 y 11, "El rey de las finanzas".

CALATRAVAS.-- No hay función.

CINE CORDON.-- A las 5'30, 8 y 11, "Los caprichos de Elena". Estreno.

GRAN TEATRO. -- Compañía de Comedias Puchol-Ozores. A las 8 y 11, "Anacleto se divorcia".

POPULAR CINEMA.-- Sesiones de costumbre.

Pregón de la Falange

Información sindical

SINDICATO PROVINCIAL DE GANADERIA

Por el presente, se pone en conocimiento de todos los beneficiarios que tengan la cartilla de "identificación sanitaria" en este Sindicato Provincial y no hayan recogido el pienso que se reparte para vacas y gallinas, pueden pasar a efectuarlo durante los días 26, 27 y 28 de los corrientes, y una vez pasado dicho plazo, se entenderá que renuncian al cupo de referencia. Las horas de recogidas son: de ocho y media a doce de la mañana.

Nuestro teléfono: 2015

REGISTRO CIVIL

Durante el día de ayer se verificaron las siguientes inscripciones:

NACIMIENTOS

María Carmen Juana Calleja Salazar.

Angeles Fernández García.

Juana Barriocanal Saez.

María Azucena Angulo Angulo.

Francisco Javier Moral Triana.

DEFUNCIONES

Jaime Hilari Greli, de Vilabertrán (Gerona), Hospital Militar.

Lea DIARIO DE BURGOS

Orujo superior
Coñac y aguardientes de todas clases
Vermouth, ranciu y moscatel
ANTONIO CARCEDO MARISCAL
Alhóndiga, 20.—San Juan, 56.—BURGOS

ASISTENCIAS EN LA CASA DE SOCORRO

Durante el día de ayer fueron asistidas, entre otras, las siguientes personas:

Fernando del Río Pérez, 22 años, San Juan 41, herida contusa con avulsión de parte de la uña del dedo meñique de la mano izquierda, trabajando para Sebastián Carranza.

Manuel Norciallal, 20 años, Fernán González 27, herida contusa en cara interna mucosa del labio superior, por caída.

Laurentino Fernández, 60 años, Villalón 41, herida contusa en cara externa de la pierna izquierda, por morderle un perro.

Mauro Pedroso Villalaín, 16 años, barrio de Villatoro, herida contusa en región frontal, trabajando para don Lorenzo Franco.

BURGOS HACE 30 AÑOS

Del DIARIO DE BURGOS correspondiente al sábado 24 de Junio de 1916

Esta mañana, en la iglesia de San Gil, tuvo lugar la fiesta que el Colegio Notarial celebra en honor de San Juan Bautista.

El sermón estuvo a cargo del canónigo magistral señor Arrarás.

—Han terminado brillantemente la carrera de Derecho en la Universidad Central, los jóvenes burgaleses don José Ramón de Orul y Arregui y, don Castor García Fernández.

—Les ha sido adjudicado a la señora viuda de Nogal y don Aurelio López, el arroz y el pan, respectivamente, de las limosnas que han de repartirse durante las próximas fiestas.

MAÑANA, INAUGURACION DE
Bombonera Ideal
Vitoria, 4. Teléfono 286. (Frente Cine Avenida)

VIDA ETERNA

SANTORAL

SANTOS DE HOY

Infraoctava del Corpus. Ss. Juan y Pablo mrs., Virgilio ob., Pelayo niño, ms., David crm., y Perseveranda v. g.

Misa con rito semidoble y color blanco, del día del Corpus, segunda oración de San Juan y Pablo mrs., tercera de San Juan Bta., cuarta Et fámulos.

SANTOS DE MAÑANA

Octava del Corpus. Nuestra Señora del Perpétuo Socorro. Ss. Crescente ob., Zoilo mr., Sansón y Juan pbrs., Ladislao rey.

Misa, con rito doble mayor y color blanco del día del Corpus, segunda oración de San Juan Bautista, tercera Et famulos, Gloria, Secuencia, Credo y Prefacio de Navidad.

Información militar

VISITAS AL CAPITAN GENERAL

Durante el día de ayer S. E. el capitán general de la región, teniente general Yagüe, recibió en su despacho oficial a las siguientes personas:

Sr. Calvo, comisario de Policía de Burgos; general Durán; coronel Sr. Oleza, jefe de los servicios de Intendencia de esta región; coronel Sr. López Fando, auditor de guerra de esta región; general de Ingenieros Sr. Aguirre; Sr. Brena con el gerente y cuadro pelotaris "Frontón Euskalduna" de Bilbao; coronel Sr. Márquez, jefe del regimiento de Artillería número 63; coronel Sr. Romero, jefe del regimiento de Caballería número 11.

VISITAS AL GOBERNADOR MILITAR

Generales don Jesús Aguirre Ortiz de Zárate, don José Aizpuru Martín-Pinillos, y honorario don Alfonso Durán; coronel de Artillería, don Rafael Márquez Castillejo y de Caballería, don Joaquín Romero Mazariegos; comandante de Ingenieros, don José Luis Josa Castells; comandantes de Infantería don Juan Majan Dolado y don Vlantín Pascual Guijarro; comandante de Artillería don Fernando Gil; capitanes de Infantería don Julio Díez Villanueva y don Luis Parra Mallaina, y de Caballería don Angel de Arancón Rojas; teniente de Infantería don Benito Castilla Ruiz; teniente de Caballería don Vidal Muñoz Domínguez y de Oficinas Militares, don Hilario Gorraiz Navaz; alférez de Caballería don Teodoro Alvarez Fidalgo y veterinario don Luis Garcés Muñoz, y Rvdo. P. don Juan Arregui, S. J.

Nuevos bachilleres

En los exámenes de Estado que se han celebrado en Valladolid, para obtener el título de bachiller, los alumnos del Instituto Nacional de Enseñanza Media de esta capital, que a continuación se mencionan, obtuvieron la siguiente calificación:

Matías Alonso Mediavilla, sobresaliente; Ismael García-Rámila Torres, Pedro Díez Lavín y Vicente Godino Rodríguez notables; Gregorio Treviño Muñoz, José Portillo González y Nicolás Díez Díez, aprobados.

Reciban los nuevos bachilleres burgaleses nuestra más cordial enhorabuena.

AUXILIO SOCIAL

AVISO

Se pone en conocimiento de todos los dueños de bares, sociedades, hoteles y empresas de espectáculos, pasen por esta Delegación para hacerles entrega de los emblemas correspondientes a la cuestación del próximo domingo día 30.

NOTA: Dispuesto por la Delegación Nacional de Auxilio Social, en todas las localidades para la entrada en la Plaza de Toros, deben llevar los espectadores emblema de una peseta.

CULTOS

SAN LESMES: Novena de Nuestra Señora del Perpétuo Socorro.

SAN LORENZO: Novena del Sagrado Corazón de Jesús.

Por la tarde, a las ocho, con exposición y el último día sermón.

SAN LORENZO: Archicofradía de Nuestra Señora del Perpétuo Socorro.

Día 27: Cultos mensuales.

Por la mañana, a las ocho, misa de comunión general en su altar.

Por la tarde, a las ocho,

CATEDRAL (Capilla de Santiago): Día 27. Cultos mensuales en honor de la Santísima Virgen de la Medalla Milagrosa.

Por la mañana, a las ocho y media, misa de comunión general.

Por la tarde, a las siete, con exposición, terminando con la Salve cantada.

CAPILLA DE SAN ZOLES: Mañana, fiesta de San Zoles, patrono de la capilla.

A las diez, se celebrará una misa en la misma.

JUEVES EUCARISTICOS.— Comuniones según costumbre.

Hora Santa, por la tarde, a las seis en la iglesia de Venerables.

Media hora antes se reunirá el Consejo y Celadores

Delegación de Hacienda

ORDENES DE PAGO

Indice de las órdenes de pago y demás documentos remitidos a esta Delegación por la ordenación de pagos de la Dirección general de la Deuda y Clases Pasivas:

Don Froilán Ezquerra García, don Manuel García Esteban, doña Eustaquia González García y don Castor Rodríguez García.

ANUNCIOS OFICIALES

EDICTO

En el Juzgado de primera instancia de Castrojeriz, se ha promovido por doña Cándida Santos Bueno expediente sobre declaración de fallecimiento de su esposo don Adolfo Lara Gómez, de 72 años de edad, hijo de Andrés y de Gregoria, vecino que fué de Pampliega, hasta el año de 1908 que se ausentó para la Argentina, careciéndose de noticias desde 1914 y por tanto se ignora su existencia.

Lo que se hace público a los efectos prevenidos por el artículo 2042 de la ley de Enjuiciamiento Civil y para conocimiento del interesado y de cuantas personas puedan suministrar noticias del ausente.

Castrojeriz, 20 de Mayo de 1946.—El Juez de primera instancia, Aselio Braceras.—El secretario, Ramón Calvo.

Ayuntamiento de Burgos

Hasta las doce horas del día 13 del próximo mes de Julio, se admitirán en el Negociado de Subastas de la Secretaría Municipal, las proposiciones para optar a la subasta de las obras de construcción de aceras en la calle de Alvar Fáñez por un presupuesto de 7.792,87 pesetas.

En la dicha dependencia se hallan de manifiesto las condiciones y demás antecedentes de la subasta, los cuales pueden ser examinados durante las horas de oficina de los días hábiles.

Burgos 25 de Junio de 1946.

Subasta

El día 10 de Julio a las doce horas se celebrará en la Notaría de Burgos, de don José Díez del Corral y Bravo, sita en la calle de Laín Calvo, núm. 24 duplicado, piso primero, la subasta de un solar en Burgos, en la calle del Puente de Gasset. En dicha Notaría informarán del pliego de condiciones y titulación.

ANUNCIOS ECONOMICOS

TARIFA: Hasta diez palabras, dos pesetas -- Cada palabra más veinte céntimos. Informes en esta Administración, una peseta más por inserción

Arriendos

ARRIENDO días feria cuadras de confianza. Calle San Pedro Cardeña, 41.

POR TRES meses, en sitio céntrico, cedería a dos personas mayores, tres habitaciones amuebladas, cocina económica y cuarto baño. Razón: Plaza Mayor, 61. Comercio.

CHALET confortable cerca La Quinta, se alquila 2.000 ptas. fines Julio a Octubre. Razón Nicolás Vergara, 12.

ALQUILASE piso. Embajadores 2, de 7 a 9.

Automóviles y accesorios

SE VENDE camión cinco toneladas, estado como nuevo, cubiertas a estrenar. Informes, Victoriano Ausín, Madrid, 28.

Colocaciones

SE NECESITA un oficial de barbería. Peluquería Burebana. Briviesca.

APRENDIZ, preferible con algún conocimiento, necesita Foto Santi. Almirante Bonifaz.

SE NECESITA criado de labranza y hortelano que entienda de labores agrícolas. Calle Vitoria número 100.

NECESITO aprendiza de sastra. Alonso Martínez, 12, 4.º derecha.

NECESITO muchacha de servicio que sepa cocinar. Generalísimo, 7, 3.º

ASISTENTA precíase para dos personas. Santa Dorotea, 20, tienda.

SE NECESITA aprendiza para entregar. Almirante Bonifaz, 23-25, 1.º izquierda.

SE PRECISA sirvienta de 30 a 40 años. Razón, Laín Calvo, 14. Quesería

SE NECESITA muchacha de servicio. Vadillos 24, 2.º izquierda.

SIRVIENTA se necesita. Almirante Bonifaz, 5 primero.

SE NECESITA asistenta. Madrid, 28, 1.º derecha.

MUCHACHA se necesita, sabiendo cocina. Moneda, 15, 4.º.

Compras y ventas

Ningún artículo usado podrá venderse, según lo dispuesto en la Legislación vigente, a mayor precio del 20 % del señalado en la tasa

VENDESE fábrica grasas consistentes, aceites lubrificantes, colas, jabones, similares, precio urgencia. Santa Cruz, 3, Tienda.

SE VENDE conservadora de helados eléctrica, con motor y demás accesorios. Todo en perfecto estado. Informes: Agencia Quintanilla.

SE VENDE bicicleta nueva de señora marca B. H. Ginés Marijuán. Villatoro.

ALFALFA seca, vendo. General Mola, 11, 2.º derecha.

VENDO dos cachorros de caza, raza "Setter". Molinillo 1, 2.º izqda.

COCHE de niño semi-nuevo, vendo barato. Julio Antolín. Tenerías, 25.

VENDO radio ocho lámparas, inmejorables condiciones Fernán González, 75, 4.º.

AMASADORA para pastas de 100 a 200 kilos compraría. Razón señor García. Hotel Avila.

CERA abejas compraría en panal amarilla pura. Razón Hotel Avila, Sr. García.

SE VENDE torno revólver sin estrenar para barra hasta 22 milímetros, barato y tres formas de hierro para tejado de 10 metros largo. Madrid, 87. Cuevas.

SE VENDE un capote militar y una guerrera seminueva. Informes esta Administración.

SOLDADURA eléctrica Sienscul, 10 kilovatios vendo. Talleres Lariz. San Pablo, 9.

COCHE silla niño, vendo. General Mola, 1, 1.º

VENDO silla, cuna de niño y cachorro de caza. Crucero San Julián 27, 1.º

COCHE niño, moisés y silla, vendo. Vadillos 34, primero.

BIBLIOTECA variada y nueva vendo. Dirigirse por escrito, G. A. en esta Administración.

RICA mina arena, en San Pedro y San Felices, vendo. Albillos. Duque Victoria, 18.

VENDO máquina de escribir Remington, de oficina, teclado universal. Santocildes, 3, 2.º

VENDESE taca-taca seminuevo. Teléfono 2837.

Fincas

CASITA chalet vendo por ausentarme, a cinco minutos centro Burgos. Informes esta Administración.

PARCELAS para chalets, situadas en el paseo de la Quinta, se venden. Informes, Marnínez Nales, calle Madrid 69 y 73, fábrica.

VENDO en la Avenida Sanjurjo magnífico solar, Sáenz de Santa María. San Juan, 65.

VENDO piso nuevo, llave en mano. Arrabal de San Esteban, 27, 2.º

COMERCIAL BURGALESA, Santander, 12. Vende pisos cuatro habitaciones, muy soleados.

"ALBILLOS Agencia", vende dos pisos, nuevos, comodidad, confort a 30.000 ptas.

VENDO muy céntrico, económico pequeño solar. Sáenz de Santa María. San Juan, 65.

BURGOS corredor de fincas ofrece casas nueva y antigua construcción, libres y de renta, completas o por pisos, plantas industriales libres. Duque de la Victoria, 19.

CASA completa o por pisos, recién terminados, llave en mano, amplios, con las comodidades modernas, Se puede elegir a 34.000 pesetas. "Albillos. Duque Victoria, 18.

COMERCIAL BURGALESA, Santander, 12. Vende casa nueva construcción, de dos pisos, con amplias viviendas.

APROVECHE ocasión 2.400 metros cuadrados para edificar, zona comercial, le ofrece "Albillos".

VERDADERA ocasión: vendo o arriendo junto o separado, cien fanegas de heredad, con casas y cocheras, abundante pasto. facilidades pago. Fabián Moradillo, en Villatoro.

VENDO dos pisos céntricos, uno libre, poco dinero. Sáenz de Santa María. San Juan 65.

BURGOS corredor de fincas ofrece casa, dos plantas, 7 habitaciones, calefacción, baño y jardín.

PISOS céntricos, modernos, libres, pagará bien, Albillos. Duque Victoria 18.

CEDERIAMOS derechos piso con muebles nuevos, sitio céntrico, condiciones ventajosas. Exito. Santa María 4, 1.º.

COMPRAMOS casa céntrica, hasta 250.000, buena renta y pisos céntricos todos precios.

VENDEMOS casa gran ocasión, muy económica y piso amplio, verdadera ganga. Santa María, 4, 1.º "Exito". Agencia.

Ganados y aperos

VENDO carro de bueyes nuevo. Villatoro. Francisco del Río.

SE VENDEN 20 ovejas emparejadas y una máquina segadora marca "Deering", Para tratar con Justiniano Abajo, en Cilleruelo de Abajo.

VENDO buena vaca holandesa pura raza, cinco años cumplida el 16 del corriente, máquina beldadora núm. 8 con o sin motor, dos segadoras, carro bueyes, tartana con arreos, seis colleras, para tratar Francisco Martínez Conde. Guadilla de Villamar (Burgos).

SE VENDEN dos carros para enganchar caballería pequeña o para mano. Villalón 15. Avelino González.

VACA suiza próxima a parir, se vende. Molino de Villimar.

SE VENDEN dos Bravanes número 0 y 1, y una segadora Deering. Dirigirse, a Honorato López, en Cañizar de los Ajos.

VENDO segadora seminueva. Para tratar con Dionisio Marijuán, en Hortigüela.

VENDO carro de mulas y máquina beldadora, seminuevos. Teodoro Escudero. Villaquirán de los Infantes.

AVENTADORA Ajuria núm. 6, en buen uso se vende. Pío Almendres. Emperador, 30.

VENDO trillo tronzador. Verie y tratar Calera 4. Herrería Agrícola.

VENDO máquina segadora seminueva. viuda Celestino Perdiguero. Villaquirán de la Puebla.

VENDO o cambio por mula vaca de pura raza, recién parida. Aureliano Tardajos. Palazuelos de Muñó.

Huéspedes

EN SITIO céntrico tomaría dos caballeros, dormir o pensión, hay baño y teléfono. Informes, Administración.

SE ALQUILAN camas y pensión completa, hay baño. Informes esta Administración.

HABITACION dormir o pensión completa, trato familiar, hay baño. Razón, esta Administración.

SE ALQUILAN camas. (barrio San Pedro). Emperador, 5, 1.º izquierda.

CEDO cama. Informes, esta Administración.

ARRIENDO una o dos habitaciones amuebladas y derecho a cocina, calle Briviesca, 5, 3.º derecha.

Muebles

SE VENDE armario dos lunas. Mateo Cerezo, 7, primero.

SE VENDE armario. Calzadas, 58. De 6 a 8.

Pérdidas

CORDERA joven perdida el viernes en Villimar. Entregar o notificar paradero en Villimar a Estefanía Marquina.

PERDIDA día 23 reloj pulsera de señora, calles Madrid, Concepción, General Mola, Gratificaré devolución, Plaza José Antonio, 45' primero, izquierda.

PERDIDA de un equipo con prendas de estudiante, entre Castañares y la Venta de los Acobes, el día 18 de Junio. Devolver, a Roberto Lázaro. Arlanzón. Se agradecerá.

Traspasos

TRASPASO comercio a 8 metros Plaza de José Antonio. Informes, esta Administración.

TRASPASO hermoso local, propio cualquier negocio, poca renta. Albillos.

TRASPASAMOS local muy céntrico, propio cualquier pequeña industria, 2.500 pesetas. Santa María, 4, 1.º

Varios

PENALES, caza, cupos gasolina, gestiones, oficinas. Agencia "Gestión". Cid, 26. Teléfono 2500.

INSTALACIONES de centrales eléctricas, líneas de alta y baja tensión, reparaciones en general, proyectos y presupuestos gratis. Calixto Rodríguez. Calera, 25.

¿QUIERE Vd. vestir a satisfacción y económico?. Sastrería "Iglesias" Villadiego.

Imp. del DIARIO

Hernlado
Puede resolver el difícil problema que supone su hernia, con el minúsculo Super Obturador HERNIUS automático, preciso elemento de técnica moderna, que sin tirantes, sin elásticos, peso ni presiones, se lleva sin notarse. Bajo prescripción facultativa. (C. C. S. 7974).
VISITA EN BURGOS "G. O. HERNIUS" atendera en Burgos el día 28 del corriente de 10 a 1 en el Consultorio del Dr. GUTIERREZ MORAL Santander, 3. 3.º C. bajo su prescripción CASA CENTRAL: Gabinete Ortopédico "HERNIUS", Rambla de Cataluña, 34 pral. Barcelona. Montera, 30 pral. Madrid

Diario de Burgos

Evocaciones históricas

26 de Junio de 1541

Vil asesinato de Francisco Pizarro

Por J. J. CALLEJA

En tierras extremeñas —dice la leyenda— se crió el mozo, y entregado a la guarda y custodia de puercos, dejó transcurrir sus primeros años, hasta que cansado de tal vida sintió vehementes ansias de lucha, de aventura y de conquista, que le dieran fama, prestigio y renombre.

Años después, la Historia nos habla de un apuesto capitán de los tercios del Rey, que en tierras de Italia luchó heroicamente, y allí se curtió, aprendiendo en la dura escuela del combate y dejando medrar en su espíritu aguerrido, la semilla de la aventura que, andando el tiempo fructificaría entre trompetas de Triunfo y aureolado de fama...

Sintiendo, pues, en su alma, la sublimidad de las cosas grandes, el jóven capitán abandona Italia, y cruza los mares, con deseos de gloria, con ansias de conquista.

Transcurren los años... Es la época en que en todos los hogares se acaricia las quimeras, los ensueños de un Mundo joven y nuevo. Y a su cimjiro surge el marino, el soldado, el capitán y el religioso, y unos y otros se lanzan en frágiles naves en pos de unas tierras que encierran tesoros, y también almas que hay que despertar, a influjos de una misma fé y de un mismo anhelo.

En esta época, la Historia nos presenta a un ilustre capitán, de gallardo porte, bajo cuya armadura nadie reconocería al mozo que años atrás guardara puercos, entre los encinares de Trujillo, allá en tierras de Extremadura.

Todos le conocen por Francisco Pizarro, y sus soldados le siguen al través de regiones desiertas y vírgenes, salvando desfiladeros inmensos, tierras de leyenda, dónde se asienta, temeraria e impetuosa, la cadena de los Andes...

Desde los primeros días que desembarcaran en las costas peruanas, Pizarro y los suyos han librado crueles batallas, adentrándose profundamente en las amplias regiones del Imperio de los Incas. Merced al arrojo, a la voluntad de hierro del jóven caudillo, los dominios de España cuentan desde entonces con un nuevo país, fértil y muy hermoso...

Pizarro comienza a poblar aquellas tierras. Surgen las aldeas, y entre los valles, se alza Lima, la ciudad de los Reyes, la que habría de ser capital principal de Nueva Castilla.

De esta suerte, las hazañas de Pizarro, llegan a la Corte, a oidos del César Carlos, quien confiere a aquél el título de Caballero de Santiago, nombrándole capitán general del nuevo Imperio.

Así, nuestro jóven caudillo va escalando certera y heróicamente los peldaños que conducen a la gloria, y así también va dejando en tierras americanas sus mejores años, entre no pocas penalidades, privaciones y contratiempos.

Mas la traición, siempre al acecho vino a turbar los últimos días de Pizarro, quien cubierto ya de canas, muy anciano, ve asaltado su propio Palacio por un grupo de rufianes, que asesinan sin piedad a los criados, y penetran en la estancia de Francisco. Con brío juvenil apréstase a la defensa empuñando agilmente la espada, mas, acosado por una veintena de traidores, Pizarro cae exhausto osbre las frías losas, atravesado por los aceros.

Antes de expirar —dice la Historia— tuvo tiempo para trazar en el suelo una Cruz, tintos los dedos en sangre. Y, así, cristianamente, echose en brazos de la muerte aquel soldado glorioso que de guardador de puercos, llegó a ser Capitán General del Nuevo Imperio.

El general mejicano Almazán dice que ganó realmente la elección presidencial en 1940

Acusa a la embajada norteamericana de ser el cuartel general de sus adversarios

Permanece estacionado el estado de salud del presidente Ríos

Méjico.—El general Juan Andreu Almazán, candidato a la presidencia, que fué derrotado en 1940, dice en un artículo periodístico que él realmente ganó la elección, pero que no pudo tomar posesión oficial a causa de la "interferencia" del último presidente norteamericano, Roosevelt. Almazán añade que decidió no revelarse a causa de "las importante fuerzas del Gobierno americano, que estaban a disposición del mejicano". Almazán ha acusado a la embajada de los Estados Unidos en esta capital, entonces representada por el embajador Josephus Daniels, por ser el cuartel general de sus contrarios políticos.—Efe.

OSPINA EN OTAWA :-: :-: :-:

Ottawa.—El presidente electo de Colombia, doctor Mariano Ospina Pérez, ha llegado a esta ciudad procedente de Montreal.—Efe.

EL ESTADO DE SALUD DEL PRESIDENTE RIOS :-: :-: :-:

Santiago de Chile.—Un boletín facultativo acerca del estado de sasalud del presidente Ríos, facilitado a las 8,30 de ayer, dice: "El día de hoy ha transcurrido sin grandes alternativas. El presidente se encuentra tranquilo dentro de su estado y ha tomado algún alimento. Su pulso es normal.

VON DER BEKE REGRESARA A LA ARGENTINA :-: :-: :-:

Washington.—El general argentino, von Der Beke saldrá en breve de los Estados Unidos, pero aún no ha fijado la fecha exacta de su partida. En fuentes allegadas a dicha personalidad, no se comentan las noticias procedentes de Buenos Aires que dicen que el presidente Perón ha ordenado a von Der Beke que regrese a la Argentina.

Convocatoria de los premios anuales del Consejo Superior de Investigaciones Científicas

Madrid. — El "Boletín Oficial del Estado" publica, entre otras, las siguientes disposiciones:

Administarción Central. — Educación Nacional.—Consejo superior de Investigaciones Científicas.— Convocatoria de los premios anuales del Consejo Superior de Investigaciones Científicas, para 1947. Los premios "Francisco Franco" serán dos: uno para las disciplinas de Letras y otro para las de ciencias, de cincuenta mil pesetas cada uno y otorgables a obras que ofrezcan relevante mérito técnico y trascendencia científica nacional.

Habrá, asimismo, los siguientes premios: tres premios denominados "Raimundo Lulio", "Antonio de Nebrija" y "Luis Vives", para las disciplinas de Letras, y otros tres, "Alfonso el Sabio", "Santiago Ramón y Cajal" y "Alfonso de Herrera", para las de Ciencias, de veinte mil pesetas cada uno, destinados a premiar la labor investigadora. Cuatro premios "Menéndez Pelayo" para las disciplinas de Letras y cuatro premios "Juan de la Cierva", para las de Ciencias, de cinco mil pesetas cada uno, para premiar la vocación científica de la juventud estudiosa. Para estos premios no se admitirán los trabajos de síntesis, los de carácter general, ni aquellos que no signifiquen una aportación científica original. A los premios "Menéndez Pelayo" y "Juan de la Cierva", no podrán concursar quienes tengan una situación definitiva en la docencia oficial o privada o en cualquier cuerpo del Estado. Estos premios serán destinados a los estudiosos que, terminados sus estudios preparan su paso a situación oficial definitiva en la organización de la Ciencia española. Los trabajos que concurran a la presente convocatoria serán admitidos hasta las veinte horas del 31 de Agosto de 1947.—Cifra

Disposiciones oficiales

Madrid. — El "Boletín Oficial del Estado publicará hoy, entre otras, la siguiente disposición:

Ejército.—Decreto por el que se dispone que el teniente general don Francisco Borbón y de la Torre cese como capitán general de la séptima región militar y jefe del Cuerpo de Ejército de Castilla VII, quedando en situación de disponible forzoso en la primera región militar.—Efe.

Pruebas satisfactorias del primer buque cablero español

Está equipado con maquinaria del tipo más moderno

El sábado será botado un nuevo barco de cabotaje

Bilbao.—Con éxito satisfactorio se han verificado en presencia de las autoridades de Marina las pruebas del primer buque cablero español, puesto al servicio del Estado por la empresa nacional Elcano y acondicionado para los nuevos servicios en estos astilleros. Se trata del "Castillo Olmedo", que ha hecho en prueba una velocidad de 11,5 nudos; tiene una autonomía de navegación de 3.600 millas. Va equipado con varias roldanas a proa y a popa y lleva máquinas especiales en proa para izar el cable, y a popa, para arriarlo. Toda la maquinaria es del tipo más moderno. El buque va equipado con estaciones de radio, radiogoniómetros, T.S.H. y ultrasonido.—Cifra

EL SABADO SERA BOTADO UN NUEVO BARCO :—: :—:

Bilbao.—El sábado será botado un nuevo barco para servicio de cabotaje. Se denominará "Punta Begoña" y desplaza 1.380 toneladas.—Cifra

BACALAO PARA ESPAÑA

El Ferrol del Caudillo.—Entró en el puerto procedente de los bancos de Terranova, y donde ha permanecido desde el mes de Enero dedicado a la pesca de bacalao, el vapor "Galerna" que trae para su elaboración en estas factorías 800 toneladas de aquel pescado. Las faenas de la descarga han sido presenciadas por numeroso público.—Cifra

PRUEBAS DE UN NUEVO CAÑONERO :—: :—: :—: :—:

El Ferrol del Caudillo.—Ha salido para efectuar sus pruebas el barco "Pizarro", construído en las factorías del Consejo ordenador de Construcciones navales militares para la Marina. Pertenece a una serie de pequeños cañoneros de 1.800 toneladas Una vez terminadas satisfactoriamente las pruebas se procederá al montaje de la artillería para su entrega definitiva a la Armada.—Cifra

Molotov conferencia con el primer ministro de Hungría

Trataron cuestiones relativas a la frontera húngara

Inglaterra está preocupada por la demora de la convocatoria de elecciones en POLONIA

París.—El ministro de Asuntos Exteriores, Molotov, ha celebrado una cordial entrevista con el primer ministro húngaro Ferenc Nagy en la que trataron de las cuestiones relativas a la frontera húngara.

Ferens Nagy se entrevistará hoy con el ministro de Asuntos Exteriores británico, Ernest Bevin y a continuación presentará el caso de su país en la conferencia de los ministros de Asuntos Exteriores.

Manifestó Nagy que los principales puntos que piensa exponer ante los ministros son el de la frontera húngaro-rumana y el futuro de los seiscientos treinta mil húngaros que se encuentran actualmente en Checoeslovaquia.—Efe.

EN INGLATERRA ESPERAN ESTRECHAR EL CONTACTO CON LA U.R.S.S. :-: :-: :-: :-:

Londres.—El ministro de Estado ha revelado en los Comunes que Gran Bretaña espera recibir en plazo no lejano la visita de una delegación del Soviet Supremo, que dé como resultados contactos más estrechos y regulares entre el Parlamento británico y la legislatura soviética.—Efe.

INGLATERRA PREOCUPADA POR LA DEMORA DE LAS ELECCIONES POLACAS :-: :-:

Londres.—El ministro de Estado Noel Baker, ha manifestado en los Comunes que el Gobierno británico está preocupado por la demora en la convocatoria de elecciones de Polonia. Douglas Llord Savory unionista de Ulter hizo acusaciones de que se estaba efectuando una intimidación a Polonia para evitar el libre sufragio, agregando que el gobierno provisional suprimió al partido agrario polaco, en seis zonas donde tenía gran importancia.

UN DESTACADO POLITICO

Bucarest.—Vasile Jaschinsky ex ministro que perteneció a la "guardia de hierro" y que aunque no había sido hallado fué condenado a muerte, ha sido detenido cerca de Focsani.

ZAGORSKI CONDENADO A LA ULTIMA PENA :-: :-: :-:

Londres.—Ha sido condenado a muerte Wtadily Zagorski, miembro del partido campesino polaco, según noticias procedentes de Moscú, por considerársele perteneciente a un grupo terrorista.

LA OPOSICION GRIEGA FORMA PARTE DEL GOBIERNO

Atenas.—La oposición griega, dirigida por el ex primer ministro Temistocles Sofulis ha rechazado la invitación del primer ministro Constantin Tsalderis para que participara en el Gobierno.—Efe.

CONDENADOS A MUERTE :-:

Londres.— Peter Juergensen y su hijo Richard, han sido condenados por el Tribunal de Flensburgo a muerte, según anuncia la Agencia Reuter. Confesaron haber participado en las actividades de la organización clandestina "Edelweiss", a la que pertenecían. Cometieron numerosos actos de sabotaje contra las fuerzas aliadas.

DETENCION DE KONRAD GOEBBELS :-: :-: :-: :-: :-:

Londres.— Konrad Goebbels, hermano del que fué ministro de Propaganda del Reich, ha sido detenido en Erlenbach, cerca de Darmstadt, según el servicio británico de noticias en Alemania. Konrad Goebbels, declaró: "Soy un admirador de mi hermano y seguiré siendo nacionalsocialista hasta el fin".—Efe.

Cada día una cosa curiosa

Una mujer se viste de hombre para atracar

Como anestésico, amoníaco y por si no surtía efecto, una horma de zapato

Barcelona. -- Ramón Vilaseca, fué asaltado al salir de su domicilio, en la última madrugada, por un desconocido, que le introdujo en la boca un algodón impregnado con una sustancia química, y después, comenzó a golpearle furiosamente con una horma de zapatero, mientras pretendía arrebatarle la cartera y le llenaba de improperios al resistirse a entregarla. A los gritos de Ramón, acudieron algunas personas y los vigilantes, y el desconocido se dió a la fuga, pero fué detenido momentos después.

Se trata de Angeles Andrés, de 42 años, que se había vestido de hombre para robar a Vilaseca, del que sabía que los martes salía de su casa con dinero para hacer los pagos.

Impregnó el algodón con amoníaco, para que se desmayara su presunta víctima y se proveyó de la horma de zapatero para caso de que le fallara el amoníaco. Fué provista de las ropas que la correspondían y trasladada a la cárcel. Cifra

REPORTAJE DEL DIA

Sesenta millones de "intocables" luchan en la India por emanciparse de la opresión que supone el sistema de castas —que data de hace cuatro mil años—, al mismo tiempo que dicho país avanza hacia la libertad política. En toda la India se observan indicios del progreso que se hace para romper la barrera social, económica y religiosa que separa a los "intocables" de las demás castas. Las carreteras públicas, por las que no podían transitar los parias ni los nayadis, "que es el grupo más bajo entre los intocables", estan ahora abiertas para todos. Pero quiza el hecho más significativo en este aspecto será la apertura de los templos hindúes a las clases bajas de la sociedad. La influencia europea ha contribuido mucho a estos cambios que se aprecian en la India, pero sobre todo, lo que más influye en este sentido es la conducta ejemplar de los misioneros católicos, que, aparte de predicar constantemente la igualdad de origen entre los hombres, cuidan con una abnegación y una caridad emocionantes a los enfermos de lepra y de otras terribles enfermedades contagiosas, tan frecuentes en la India.

LA SOMBRA IMPURA DE LOS EUROPEOS CARNIVOROS

El prestigio logrado por los misioneros tiene aún más mérito si se considera que los hindues incluyen a todos los europeos en una misma casta, colocada en el rango más bajo, al mismo nivel que los impuros parias. El principal motivo de ello se debe a que los europeos cometen el gran sacrilegio de ingerir carne de vaca, animal sagrado para los hindues. Pero ni siquiera los vegetarianos se libran de esta concepturación, pues estos, aunque no comen carne tienen la osadía, como todos los europeos, de ir calzados con zapatos y botas de piel de ternera. Cierto viajero europeo, al visitar una ciudad de la India, acerto a pasar junto a un pobre berman que estaba cociendo su arroz debajo de un árbol. La sombra del europeo fué a dar en el puchero; entonces el mendigo, enojado, lo sacó del fuego y lo lanzó a un torrente inmediato. La sombra del europeo había hecho impura la comida. Por esta misma razón, en ciertos distritos, los parias solo pueden entrar en las ciudades al mediodia, cuando el sol está en el punto más alto de su carrera y envia los rayos perpendicularmente. Por la mañana o por la tarde, cuando el sol esta cerca del horizonte, podria ocurrir facilmente que la sombra de algún paria se proyectase sobre la casa de un braman o sacerdote, arrojando sobre ella su impureza.

El número de castas es muy grande y se hace mucho más considerable por la circunstancia de ser cada grupo, en realidad una cosa inferior. Sin embargo, los teóricos indicios las reducen a las cuatro grandes castas matrices: los bramanes, sacerdotes del culto y depositarios de las ciencias religiosas; los chatrias o guerreros; los vasias, que ejercen la agricultura, el pastoreo o el comercio; y los sudras, a los cuales se reservan los más bajos menesteres. Estas cuatro castas se subdividen en más de mil. Se distinguen unas de otras por muy distintos motivos. En cierta región meridional existen dos castas de bremanes cuyos miembros se dedican al cultivo de los olivos. La única diferencia entre ellas es que una emplea dos bueyes para hacer mover sus molinos de aceite, mientras que la otra casta bramánica utiliza un sólo buey para esta faena. No obstante, los miembros de la una no pueden contraer matrimonio con los de la otra, ni siquiera comer juntos.

EL SENTIMIENTO DE CASTA, SUPERIOR AL DE NACIONALIDAD

Frecuentemente se ha hablado—y más aún en los momentos de agitación como los que ahora atraviesa la India—de como dicho sistema de división en castas constituye un serio impedimento para que la idea de una nacionalidad amplia y vigorosa pueda araigar entre los hindúes. Los deberes que impone la casta son más importantes que los nacionales o patrióticos. Pero, por otra parte, no se puede negar que las castas han contribuído poderosamente a la gran cohesión que caracteriza a la sociedad india. Los bramanes, portadores de la cultura, no se sienten extranjeros en cualquier comarca a donde vayan; siempre los de su casta son sus compañeros. Este sentimiento de cohesión colectiva de la sociedad hindú ha determinado también el que, a lo largo de los siglos, el orden social haya permanecido inconmovible, es decir, que nunca se hayan producido movimientos revolucionarios de lucha de clases. La tendencia que ahora se manifiesta, en el sentido de borrar algunas de las diferencias entre las castas, se desarrolla también de un modo natural y pacífico, y no como consecuencia de actos violentos. Los únicas disensiones internas graves se producen entre los hindúes y los musulmanes y budistas, pues los de éstas dos últimas religiones no reconocen la división en castas. Castas que, según la tendencia ates mencionada, y que ha observado un corresponsal en Bombay iran desapareciendo poco a poco, no sabemos si para bien o para mal de aquél viejo pueblo que ahora está en trance de conseguir su anhelada libertad política.

El ministro de Educación clausura la Feria del Libro

(Viene de primera página)

versos lotes de libros al ministro y le expresaron su gratitud por la celebración de esta segunda feria nacional, que tan beneficiosa ha resultado por su venta y divulgación para el libro español. Además le agradecieron asimismo el interés que el Gobierno del Caudillo ha desplegado en la defensa y protección del libro español, como lo demuestra el proyecto de ley que próximamente será estudiado por las Cortes Españolas y que resolverá el problema económico actualmente planteado. En el pabellón del ministerio del Aire, el ministro firmó en el álbum, bajo el siguiente texto: "Mi homenaje al Arma de Aviación, custodia heroica y eficaz de la libertad de la Patria".

También permaneció largo rato el señor Ibañez Martín en el pabellón portugués, donde fué obsequiado con otro lote de libros, y el representante del gremio de los libreros portugueses le hizo presente que la gran cantidad de libros vendidos en la presente Feria en idioma portugués, constituye un símbolo de la aproximación hispano-portuguesa.

En el pabellón del Ayuntamiento barcelonés, el alcalde obsequió al señor Ibáñez Martín, con un ejemplar del poema de Verdaguer "La Atlántida". A las dos de la tarde terminó la visita, quedando con ella clausurada la Feria.—Cifra

En él, el señor Ibáñez Martín hizo un completísimo balance de la obra que en pro de la Cultura y del Libro ha realizado el Caudillo y su régimen, pasando revista a la ingente labor legislativa llevada a cabo por su Departamento en el campo de las actividades y archivos y bibliotecas, así como en cuanto al intercambio intelectual. Resumió las mejoras introducidas en la Biblioteca Nacional, así como el plan de mejoras llevado a cabo, tanto en las Universitarias, como en las públicas de diversas poblaciones, entre ellas, Burgos y resaltó el alcance de las Exposiciones Bibliográficas celebradas en España y la magna obra desarrollada por el Instituto Nacional del Libro, de la Vicesecretaría de Educación Popular.

Abordó luego el tema de la protección de los derechos de autor y la obra de instalación de bibliotecas en prisiones y dirigió un llamamiento a los editores cuya labor elogió, diciendo que no es bastante que el libro español sea bueno, sino que es necesario, además, que resulte asequible a las gentes.

Al Estado incumbe el deber positivo de levantar el nivel general de la cultura, de impulsar las vocaciones literarias y científicas, de contribuir a la formación de elementos de investigación y progreso y de crear, en una palabra, un ambiente de limpieza y decoro moral. Pero al lado de este deber positivo, que el Estado mantiene a un ritmo sin precedentes en la historia contemporánea, pesa sobre él otro deber irrenunciable: el de vigilar y evitar la difusión de la inmoralidad, la corrupción y la indisciplina social. Las cuestiones teológicas y eclesiásticas las deja el Estado español por completo al cuidado de la Iglesia, la que se somete voluntariamente la totalidad de los escritores que entre nosotros cultivan estas materias. Es decir, que lo que en España no puede hacerse, y esto lo pregonamos orgullosamente a los cuatro vientos, es difamar a la Patria, prostituir la familia, corromper a la juventud, subvertir el orden social, atizar las bajas pasiones y hacer granjería y criminal comercio de la mentalidad de las clases populares.

VISITAS DEL MINISTRO

Barcelona.—Terminado el discurso del señor Ibáñez Martín, que fué acogido con nutridos y prolongados aplausos, las autoridades se trasladaron al salón de la Virgen del Pilar del Ayuntamiento, donde fueron obsequiados por el alcalde con un aperitivo. A la una de la tarde, el ministro, se ha dirigido a la sala gótica del Tinell, donde ha visitado la exposición de estatuas reales de Poblet, restauradas, y las obras de reconstrucción del antiguo palacio de los Reyes de Aragón. Después visitó la Feria del Libro Español, instalada en el paseo de Gracia.—Cifra

EL SR. IBAÑEZ MARTIN VISITA LA FERIA INTERNACIONAL DE MUESTRAS :—:

Barcelona. — A última hora de la tarde realizó su anunciada visita a la Feria Internacional de Muestras el ministro de Educación Nacional, don José Ibáñez Martín. Llegó al recinto a las 5'30 de la tarde acompañado de su esposa, la condesa de Manín, el director general de Enseñanza Universitaria, rector de la Uiversidad y de su secretario particular. En el vestíbulo principal le cumplimentaron las autoridades. Luego hizo una detenida visita a los distintos pabellones.

Al terminar su visita el señor Ibáñez Martín fué obsequiado con una copa de vino español por el Comité ejecutivo de la Feria. El ministro expresó al presidente del Comité ejecutivo, don Antonio María Llopis, su satisfacción con motivo de esta visita, felicitándole por la magnificencia de esta 14 adición de la Feria de Muestras, que constituye el más fiel exponente del potencial económico de la Patria.—Cifra.

LA MARCA DEL GENUINO DDT
DDT Geigy DDT
NUEVA YORK BASILEA MANCHESTER

SUCESOS en la provincia

DESCARRILAMIENTO Y CHOQUE DE DOS TRENES EN MERCADILLO

Días pasados chocaron y descarrilaron en la estación de Mercadillo, un tren de mercancías y un tren mixto, provinente de Bilbao y que se dirigía a León a través del ferrocarril de La Robla.

A consecuencia del accidente ambos convoyes resultaron con desperfectos y cinco viajeros con diversas heridas en distintas partes del cuerpo. Sus estados respectivos fueron calificados de pronóstico reservado y menos grave

El choque sobrevino a causa de un error habido en el cambio de agujas.

UN JOVEN AHOGADO

La guardia civil de Salas comunica que días pasados, hallándose bañando en el río denominado "Ciruelos" en el punto conocido por el pozo de los guindales, el joven Benigno Moral Sáez, de 15 años de edad, domiciliado en el pueblo de Castrillo de la Reina, sufrió una congestión, pereciendo ahogado.

LOS DEPORTES

La jornada pelotística del pasado domingo

Nada menos que cinco partidos tuvieron lugar en el frontón del Hospicio el pasado domingo. Esto parece que trae para mayor distracción de nuestro ánimo aires de fiestas. Nada más verdadero.

La pareja Gutiérrez-Rodríguez en partido de verdadera lucha y emoción se proclamaron campeones de neófitos al ganar a sus contrarios Medel-Pérez por 22-17. Como es natural la clase del juego desarrollado fué paralela con su edad, pero así y todo el público gustó repetidas veces de bonitas jugadas y a través de todo el partido interesado en el resultado, pues los ganadores tuvieron que trabajar de lo lindo para ganar, y eso que el delantero contrario no ayudó nada a su compañero.

Iruretagoyena II e Iturbe en partido de desafío salieron a jugar contra Lasa-Roldán. Dos novedades encontramos en este partido. Reaparición de Roldán y que Iruretagoyena inauguró el frontón.

Ansa-Azpiazu jugaron a continuación contra Basurco-Díaz.

A continuación Zabala con Beristain disputaron un partido con gran superioridad de juego. Creíamos que el nuevo jugador Alejo sería de clase semejante a sus rivales, por lo que le pusimos con el gran izquierdo Echenique, éste no demostró el juego que los demás y así Echenique después de una gran labor no pudo pasar de 8 para 22.

Con otro partido nos obsequió Zabala, formando pareja con Alejo. Esta vez jugó mejor. Sus contrarios Ansa-Echenique realizaron un partido de verdadera riña, pero no pudieron con Zabala. Después de prolongar el partido hasta 33 y haber realizado 10 igualadas se quedaron en 28.

Nota oficial de la Gimnástica de Burgos

CITACION

Los jugadores que a continuación se indican, se presenutarán a las 5 horas de la tarde de hoy, miércoles día 26 en el Campo Zatorre, para contender en partido que se celebrará con el equipo de Sanidad Militar:

Cabañas, Amatre, José Luis, Camarero, Arcocha, Barrios, Ayesta, Botrán, Del Pié, Alberdi, Chamorro, Iriondo, Andrade, Larrañaga y Barrenechea.

PARTIDO CON EL C. D. CASTELLON

Teniendo en cuenta el elevado presupuesto de gastos de este partido, y la situación económica del Club, se ha acordado considerarlo como DIA del CLUB, debiendo satisfacer todos los socios la entrada correspondiente, quedando suprimido odos los pases de favor.

A los señores abonados se les tendrán reservadas sus localidades hasta las 10 h. de la noche del jueves, y pasado este plazo serán puestas a la venta en taquilla.

Se han fijado los siguientes precios: Delantera de tribuna, 15 pesetas; asiento de tribuna, 12 pesetas; grada de preferencia, 10 pesetas; delantera de general, 8 pesetas; entrada de general, 6 pesetas; medias entradas para niños y militares, 3 pesetas.

Las localidades comenzarán a despacharse en el domicilio social del Club, Bar Arriaga, el miércoles y jueves de 8 h. a 10'30 de la noche; viernes de 11 a 2 h. del mediodía, y por la tarde en las taquillas del Campo.

Lea DIARIO DE BURGOS

Servicio Nacional del Trigo

Jefatura provincial

PRECIOS DE LA HARINA PARA EL MES DE JULIO

Para general conocimiento, esta Jefatura hace saber que, habiendo sido anulados por el Ilmo. Sr. Delegado Nacional del S. N. T. los precios para las harinas que aparecieron publicados en el número 142 del Boletín Oficial de la Provincia de 22 del actual, deben considerarse vigentes para el próximo mes de Julio los siguientes:

Harinas cupos panaderos, 208'12 pts. Qm.; id id cartillas, 109'01 pts. Qm.; id., id, Intendencia, 204,72, ptas. Qm. id. id. excedente, 290,00 ptas. Qm.

Estos precios se entienden para la harina puesta en fábrica y sin envase.

Los rendimientos de los tres primeros cupos serán de: 90 por 100 de harina, 8 por 100 de salvado y 1 y medio a 2 por 100 de restos aprovechables de limpia (triguillo, neguilla, alberjana y semillas redondas). Y de 80 por 100 de harina, 18 por 100 de salvado y 1 y medio a 2 por 100 de restos de limpia para el cuarto cupo, siendo a 300'41 pesetas Qm. el precio a que liquidarán los fabricantes con la Caja de Compensación.

Ayer se reunió en Madrid el Patronato Nacional Antituberculoso

Se hizo un detenido estudio de las obras en curso de toda España y se acordó acelerar su terminación

Madrid.—Bajo la presidencia del ministro de la Gobernación, celebró reunión el Patronato Nacional Antituberculoso. Se hizo un detenido estudio de las obras en curso en toda España y se acordó acelerar su teminación.

Terminada la construcción por Regiones Devastadas del preventorio de Guadarrmaa, se acordó que a partir del próximo mes de Julio irán colonias preventoriales de 150 niños durante el verano. Asimismo, otros tantos niños irán a la isla de San Simón, Pontevedra. Se acordó igualmente que el fiscal nacional de la vivienda se traslade acompañado de un arquitecto a Salamanca para estudiar los últimos detalles para la inauguración del sanatorio "Martínez Anido".—Cifra.

REGRESA A MADRID EL MINISTRO DE HACIENDA :-: :-:

Madrid.—Procedente de Sevilla ha llegado en avión el ministro de Hacienda, acompañado de su esposa.—Cifra.

Ha salido para EE. UU. el ex-jefe de los comunistas norteamericanos

Durante su breve estancia en Inglaterra permaneció detenido

Londres.—Hoy ha salido para Nueva York por vía aérea el ex-jefe de los comunistas norteamericanos, Earl Browder, quien durante su breve estancia en Inglaterra ha permanecido detenido por la policía británica por haber desembarcado procedente de Francia sin previa autorización. Las autoridades inglesas impidieron que los periodistas se entrevistasen con Browder. El antiguo dirigente norteamericano, fué expulsado del partido hace un año y ha visitado Moscú. Se informa que Browder ha obtenido una representación de libros soviéticos en los Estados Unidos.—Efe

¡Burgaleses!: No olvidéis que el día 28 del actual, celebra la Cruz Roja Española, la tradicional "Fiesta de la Banderita". Sed muy generosos con ella en obsequio a los necesitados de sus servicios.

Solemne reparto de premios en las catequesis de mujeres

Al acto asistió el Excmo. Sr. Arzobispo

Ayer, en el salón de actos del seminario de San Jerónimo, se verificó la solemne entrega de premios a las mujeres que asisten a las catequesis sostenidas por el Consejo diocesano de A. C. y el Secretariado de Caridad del mismo.

Presidió el acto, al que asistieron, junto con las 400 mujeres que asisten a la Catequesis, elementos de la Junta y Consejos diocesanos y parroquiales de A. Católica, el Excmo. señor Arzobispo, que fué acogido con una salva de aplausos.

Dió comienzo el acto, después de las preces de rigor, con un discurso del consiliario señor Barriocanal, agradeciendo al Prelado su asistencia al acto de clausura que se celebraba. Señaló el objeto y origen de estas catequesis, crecidas al lado de la parroquia, y que más bien podían llamarse escuelas de hogar. Resaltó más tarde la labor de las catequistas que trabajan puesta su mirada en Dios y la salvación de las almas, así como la asiduidad de las mujeres a la catequesis, donde han encontrado amor y caridad que brota de la misión interna que existe entre las señoras y señoritas y las que a ella acuden, y termina pidiendo al señor Arzobispo se digne, al par que repartir los premios, bendecir la obra para que esa bendición sea signo de la prosperidad de la obra.

Acto seguido, una de las mujeres de la Catequesis, leyó unas cuartillas para agradecer y manifestar la alegría que el acto las producía, señalando el efecto benéfico que la Catequesis produce en esos 400 hogares humildes, donde gracias a esas enseñanzas, se entiende a amar y la práctica de la virtud, que ennobiece y dignifica el hogar.

Después de cantarse unas jotas alusivas al acto y una plegaria, se distribuyeron los premios que, agradecidas, recibieron del señor Arzobispo, cuyo anillo besaron.

Por tener que ausentarse nuestro Prelado se suspendió unos momentos el reparto para manifestar el placer que experimentaba al hallarse allí en tan simpático acto. Recogió algunos párrafos de los discursos anteriores, glosándoles con su palabra de padre, animando a las catequistas a cumplir su misión, animadas por el premio del beneplácito divino, y encargándolas que, como San Camilo a sus enfermos, ellas vean en las que acuden a la catequesis a sus dueñas y señoras y terminó dando su bendición a la obra, enriquecida con indulgencias, siendo acogidas sus palabras, como las de los oradores anteriores, con una salva de aplausos que le acompañó hasta la puerta, donde fué despedido por los miembros de la Junta Diocesana.

Terminado el reparto, un coro de las mujeres de las Catequesis, cantó el Himno a Burgos, que fué escuchado por todos los asistentes, terminando así tan simpático acto.

Los premios repartidos consisten en telas de lana y otras prendas de vestir.

EN EL CIRCO HERVAS

Verá, admirará y se asombrará viendo las dos temerarias GENER SISTER en el AVION DINAMICO, la mayor proeza de aviación bajo la carpa del Circo. Conjuntamente con toda una fauna de animales domésticos. A partir del 28 lo tendréis en la feria.

NOTA. — La Empresa del Circo Hervás precisa para alojamiento de la Compañía 120 camas. Se ruega a toda persona que disponga de alguna lo comunique al Circo que está instalado en el Real de la Feria.

La Cruz Roja necesita tu ayuda para mejorar la suerte de los heridos. El Estado, para activar aún más su campaña contra la tuberculosis.

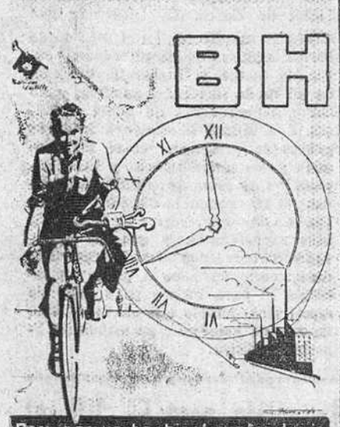

COLISEO HOY CONTINUA de 5'30 a 1
Último día del asombroso programa doble con
"EL HOMBRE QUE VENDIO SU ALMA" y "EL OBSTACULO"
BUTACA 3 PESETAS

AVENIDA HOY 5,15, 8 y 11
El rey de las finanzas

La festividad de la Virgen del Perpétuo Socorro

Patrona del Cuerpo de Sanidad

Programa de los actos que la Agrupación de Sanidad Militar de la Sexta Región, celebrará con motivo de la festividad de su Santa Patrona, Nuestra Señora del Perpétuo Socorro.

Hoy, a las doce, disparo de cohetes y bombas reales que anunciarán el comienzo de la fiesta.

A las doce y media, reparto de premios a los cabos y soldados que se hayan hecho acreedores a ello por su comportamiento y virtudes militares.

A las cinco y media, gran partido de fútbol en el campo de Zatorre, entre los equipos del Grupo de Sanidad Militar y la Gimnástica de Burgos, que se disputarán una valiosa copa.

A continuación, se jugará un emocionante y disputado partido entre jefes y oficiales del Grupo de Sanidad y Regimiento de Artillería, entregándose al vencedor una no menos valiosa Copa.

Los asistentes al acto serán obsequiados con un refresco.

A las ocho de la tarde, concluirá en la iglesia de la Merced, el solemne Triduo, estando a cargo del orador sagrado el doctor don Félix Bringas.

Día 27.—A las siete, diana floreada y disparo de cohetes y bombas

A las once, solemne función religiosa en la iglesia de Nuestra Señora de la Merced, ocupando la sagrada cátedra el doctor don Félix Bringa.

A la una, comida extraordinaria a la tropa, con asistencia de todos los jefes y oficiales de la Agrupación

A continuación, ésta obsequiará con una comida extraordinaria a todos los suboficiales en el local del Hogar del Soldado.

A las cinco y media de la tarde, gran verbena en "El Parral", amenizada por una afamada orquestina y manubrios; puestos de churros y refrescos.

Día 28.—A las once de la mañana, en la iglesia de Nuestra Señora de la Merced, se celebrará una misa en sufragio de los fallecidos del Cuerpo de Sanidad Militar.

CORDON
MAÑANA
JUEVES DE MODA
¡La sensación del año!
ESTRENO
La superproducción más discutida de toda la historia del cine en su
— VERSION HABLADA —
¡EXTRAORDINARIO!

Rodolfo VALENTINO
Alice TERRY
Wallace BEERY
Stuart HOLMES
Director: REX INGRAM
LOS CUATRO JINETES del APOCALIPSIS

Instalado en el
MERCADO DE SAN LUCAS

JUEVES, 27, 11 NOCHE
INAUGURACION
CIRCUITOS CARCELLE
Presenta su
Compañía Internacional
DE

LA RISA A CARGO DE LOS SUPERPAYASOS
Hermanos DIAZ

DESDE LAS 11 de la mañana
ZOO Visita a las fieras entrada una peseta

CRONICA JUDICIAL

Señalamientos para hoy

AUDIENCIA TERRITORIAL

Sala primera

Pleito de menor cuantía procedente del Juzgado de primera instancia de esta Capital, seguido entre don Fernando Calzada Gutiérrez y otro con don Julián Vesga Tudanca, sobre reclamación de cantidad.

Sentencias

En la causa procedente del juzgado de instrucción de esta Capital, que se siguió contra Manuel Villalivos Villamuelas, se ha dictado sentencia por esta Audiencia condenándole como autor de un delito de quebrantamiento de condena, a la pena de dos meses y un día de arresto mayor a las accesorias correspondientes y pago de las costas procesales.

GRAN TEATRO
Compañía de Comedias Cómicas PUCHOL-OZORES
Hoy a las 8 y 11. El juguete cómico en tres actos de Muñoz Seca y Pérez Fernández
ANACLETO SE DIVORCIA
La mejor obra de Muñoz Seca y la mejor creación de Mariano Ozores
Todas las butacas 2 y 3 pesetas
MAÑANA DESPEDIDA DE LA COMPAÑIA

CORDON ULTIMO DIA DEL GRANDIOSO ESTRENO y extraordinario EXITO de Rosalind RUSSELL
Los caprichos de Elena

Lotería Nacional

Números premiados en el sorteo celebrado ayer

Tres premios de 1.500 pesetas han correspondido a Burgos

Madrid.—En el sorteo de la Lotería Nacional celebrado hoy han resultado premiados los siguientes números, con las cantidades que se mencionan:

Con 125.000 pesetas

Primero. — Número 6.917, Granada Jaén, San Sebastián, Madrid, Barcelona, La Línea, Zaragoza, Bilbao, Murcia y Gijón.

Segundo.—19.081, Madrid Alicante, Vitoria, Barcelona, La Línea, Ceuta, Murcia, Valencia y Barcelona.

Tercero.—48.145, Bilbao.

649 Inca, Jaén, Cáceres, Barcelona, Palma de Mallorca, Madrid, Zaragoza, Granada, Verín y Valencia.

Núm. 5.124, San Fernando, Castellón, Avila, Barcelona, Madrid, Granada, Oviedo Valencia.

Núm. 7.567, BURGOS, San Sebastián, Palma de Mallorca, Madrid, Línea, Vigo, Barcelona, Sevilla, Alcalá de Guadaira, Barcelona.

Núm. 13.378 Barcelona, Vigo, Jerez Madrid, Granada, Málaga, Barcelona, Santander Valencia, Carabanchel, Bajo.

Núm. 14.746 Sevilla.

Núm. 15.764, Cartagena, Sevilla, Barcelona, Jeréz, Madrid, BURGOS, Madrid, Santander, Valencia.

Núm. 19.580, Coruña San Sebastián BURGOS, Madrid, Córdoba Granada Bilbao Santander, Sevilla Barbate.

Núm. 48.941, Melilla.

CON TRESCIENTAS PESETAS

UNIDAD, DECENA, CENTENA

260 721 311 215 762 728 500 473 616 396 470 660 035 936 444 036 176 416 484 309 243 194 732 458 337 759

MILLAR

429 966 395 583 822 989 599 633 528 604 649 724 913 221 629 472 157 896 945 618 876

DOS MIL

955 468 217 285 824 867 434 399 536 048 878 292 474 677 396 023 756 879 171 940 381 946

TRES MIL

680 808 256 611 544 440 647 685 973 925 677 902 921 911 530 054 898 243 392 952 455

CUATRO MIL

568 922 458 598 298 478 161 183 050 954 657 814 168 022 225 863 870 989 611 302 456 011 383 744 100 731 271 908

CINCO MIL

345 067 078 633 758 802 644 611 297 253 031 321 784 132 740 795 943 567 431 451 622 187 343 776 237 294

SEIS MIL

498 265 080 906 449 494 911 411 197 615 263 570 155 049 451 130 414 612 242 611 364 679 353

SIETE MIL

045 864 796 059 771 920 707 689 263 570 153 720 383 316 573 973 297 338

OCHO MIL

696 438 004 235 218 136 467 009 247 386 361 407 980 906 081 461 414 546 708 657 424 346 243 713 290 800 119

NUEVE MIL

503 481 334 682 641 306 650 623 901 800 115 812 297 611 081 357 021 308 380 574 737 844 155 608

DIEZ MIL

637 685 769 233 676 380 005 593 187 452 488 599 718 267 980 647 416 926 297 486 845 944 471 039 799 843 070

ONCE MIL

578 418 582 200 000 305 801 687 792 281 586 422 566 806 918 299

DOCE MIL

169 334 673 852 759 916 474 171 230 914 214 742 173 389 144 569 026 420 738 461 796 642 554 125

TRECE MIL

774 707 787 542 346 715 712 380 070 888 017 974 135 982 387 613 357 241 831

CATORCE MIL

759 408 460 420 783 584 930 227 606 410 383 371 928 088 602 916 706 298 377 604 492 142

QUINCE MIL

014 208 721 070 329 739 181 779 594 953 193 314 468 819 041 380 275 543 170 809 488 384 484 513 970

DIEZ Y SEIS MIL

193 724 583 809 412 633 978 379 127 310 506 035 541 902 512 293 496 617 598 270 002 775 109 295 231 908

DIEZ Y SIETE MIL

226 380 142 003 295 902 704 621 558 430 244 000 041 935 845 994 284 046 442 816 045 048 676 026 131 648 387 623 018 326

DIEZ Y OCHO MIL

058 061 787 025 761 965 962 366 413 972 596 905 651 924 949 488 500 256 568 373 934 914 754 118 481 017 136

DIEZ Y NUEVE MIL

912 837 798 413 942 747 627 945 091 374 185 083 175 632 848 624 443 637 223 383 878 103 220 858 148 079 415 934 527 403 196 031 065 568

VEINTE MIL

004 909 133 989 557 396 579 511 947 220 742 806 405 056 618 675 335

VEINTIUN MIL

600 236 134 815 677 742 171 577 498 662 081 287 123 517 877 128

VENTIDOS MIL

781 544 041 696 897 883 287 559 879 647 479 897 050 037 165 595 217 419 622 193 918 752 661 811 726 215 548 786 242 121 310 477 364 271 407 885 733

VEINTITRES MIL

503 440 131 989 441 941 269 198 491 757 507 044 525 054 008 357 164 998 556 826 705 408 723 743 518 433

VEINTICUATRO MIL

906 213 837 112 739 782 743 936 818 396 696 824 121 460 257 717 245 057 335 438 104 377 415 666 409 688

VEINTICINCO MIL

378 815 546 832 893 429 289 432 660 395 696 824 824 121 460 257 717 245 057 335 438 104 377 415 666 409 688

VEINTISEIS MIL

080 536 586 503 415 682 164 200 233 841 735 879 034 303 051 462 497 921 840 651 314 498 237 814 833 733

VEINTISIETE MIL

669 200 430 220 946 174 567 667 766 342 869 339 692 157 940 629 839 077 680 182 288 759 178 728 409 365 835 693

VEINTIOCHO MIL

815 875 654 173 495 685 613 602 209 125 468 419 988 020 345 057 993 779 242 181 166 575 836 414 091 395 816 766 397 782 947 976 138

VEINTINUEVE MIL

991 620 017 955 233 178 274 143 251 666 453 917 627 727 596 617 219 607 782 961 949

TREINTA MIL

960 884 822 815 189 086 953 239 945 045 850 439 614 213 867 441 340 505 607 662 028 473 228 270 026

TREINTA Y UN MIL

213 176 892 783 962 969 539 122 059 394 194 347 010 740 111 247 590 918 660 118 295 117 533 597 687 506 205 429

TREINTA Y DOS MIL

537 094 700 942 429 677 857 109 889 810 285 370 069 181 352 683 872 776 994 461 861 323 969 562 016 965 632 959 746 358 471 329 879 284 064 441

TREINTA Y TRES MIL

401 846 250 985 697 275 575 769 723 080 529 451 737 937 529 130 994 339 298 270 704 446 352 530 427 754 733 865 492 729 659 035 652 762 018 495 274 897

TREINTA Y CUATRO MIL

952 427 002 031 657 810 989 980 438 439 970 166 212 108 352 083 596 208 861 911 340 381 510 953 969 098 894 458 544 786

TREINTA Y CINCO MIL

985 776 613 422 212 825 233 712 821 026 881 538 078 360 763 871 469 941 471 489 638 070 038 934 866 659 001

TREINTA Y SEIS MIL

089 369 879 261 730 531 515 013 084 989 956 801 249 418 316 407 135 167 480 098 188 300 984 105 859 204 495 074 833 862

TREINTA Y SIETE MIL

577 963 979 006 539 215 445 253 662 559 608 985 992 935 589 442 387 529 593 346 494 680 864 711

TREINTA Y OCHO MIL

543 096 209 222 997 075 171 685 739 840 989 517 746 233 422 536 484 652 021 703 672 888 177 799

TREINTA Y NUEVE MIL

951 781 010 409 180 089 149 204 529 166 402 066 120 259 792 529 977 040 201 905 595 746 329 974 739

CUARENTA MIL

594 340 486 803 408 798 696 511 840 183 793 313 242 488 514 099 742 026 482 795 823 664 903 074 391 664 697 413 603 037 728 642 263 396 244 727 957 294 940 792 441

CUARENTA Y UN MIL

771 249 917 815 608 030 688 829 902 976 286 648 812 438 908 577 733 184 303 805 610 927 781 517 375

CUARENTA Y DOS MIL

174 123 144 180 729 682 097 880 148 610 646 238 931 818 454 981 662 216 736 466 643 625 906 732 274 374 129 564 882 883 517 375

CUARENTA Y TRES MIL

828 621 469 780 412 349 898 113 736 662 151 008 485 463 341 893 582 806 057 530 939 431 569 408 395 586 458 444 841 154 454 038 983 259 263 175 686

CUARENTA Y CUATRO MIL

650 380 606 803 671 417 273 272 509 295 373 449 541 670 940 430 617 089 192 697 631 438 201 758 390

CUARENTA Y CINCO MIL

859 217 283 715 267 983 936 121 572 753 631 271 899 262 544 418 960 243 628 689 272 650 381 606 803 671 415 272 509 295 373 449 541 670 430 617 089

CUARENTA Y SEIS MIL

303 189 309 336 392 335 662 471 653 247 390 211 014 753 631 271 899 262 544 418 960 243 628 689 272 986 802 946 078 811 364 921 562 305 401 940

CUARENTA Y SIETE MIL

419 873 578 858 442 505 091 071 886 780 264 276 764 008 728 149 483 015 292 677 776 683 859

CUARENTA Y OCHO MIL

006 243 255 710 707 077 346 018 753 187 673 944 305 160 852 990 698 541 949 061 586 382 353 345 768 964 575 369 267 259

CUARENTA Y NUEVE MIL

384 197 059 555 883 872 978 177 852 380 051 327 185 507 937 692 917 027 721 406 402 215 199 028 633 119 286 024

Los tres premios en Burgos hállanse muy repartidos

Una vez más Burgos ha sido agraciado por la Lotería, y aunque la cuantía de los tres premios es insignificante con relación a los "gordos" en otras capitales, ha servido para que los aficionados a este veleidoso juego acrecienten sus ánimos y centupliquen sus esperanzas.

En el sorteo de la Lotería Nacional verificado ayer en Madrid resultó Burgos agraciado con tres premios, que corresponden a los números 7.567, 15.764 y 19.580, importante cada uno mil quinientas pesetas.

Los dos primeros premios fueron vendidos en la expendeduría núm. 1 que regenta doña Basilisa López, y ambos hállanse muy repartidos en décimos de tres pesetas; y por lo que respecta al último premio fué distribuido también en décimos en la expendeduría núm. 4, que lleva doña Laura García.

Mañana, debutará la Compañía internacional del Circo PRICE

Mañana abrirá sus puertas al público burgalés la gran compañía internacional del Circo Price de Madrid en viaje por España.

El elenco, verdaderamente sensacional, ofrece las más diversas atracciones de índole circense. Figuran "Los tigres del desierto", "Los Athena", la maravilla olímpica; Trinky y Tronky en la "Cama diabólica"; el "Trío Maurice May", excepcionales ciclistas cómicos; los "Chimpancés marineros" de Jesús Vargas: las Hermanas Márquez, la grandiosa troupe de seis feroces leones de H. D. Georgewitch, etcétera, etcétera. Animando con su desbordante gracia este genial espectáculo, los Hermanos Díaz, los verdaderos ases de la hilaridad, a los que secundan en los intermedios los tozudos Zhety, Miguelín y Nando.

La Orquesta Iberia amenizará este espectáculo que en Burgos, en sus cortos días de actuación, va a constituir un genuino acontecimiento circense.

CIRCO HERVAS
Madrid, Sevilla, Barcelona, Valencia, San Sebastián, Oviedo y Gijón todos rieron con el chiste atómico
"ANTES Y AHORA"
también reiréis vosotros, viendo a sus creadores
PERY y CUCAGATY
A partir del 28 en la Feria

VENDO
Excelente terreno céntrico para industria. Dirigirse por escrito M. S. a esta Administración.

MAÑANA INAUGURACION DE
Bombonera Ideal
Vitoria, 4. Teléfono 286. (Frente Cine Avenida)

Tómbola a beneficio del Hospital de San Juan

Relación de los regalos enviados a la Tómbola en el día de ayer:

Señor Cura párroco de Santiago y Santa Agueda, un Crucifijo; Almacenes "Campó", cuatro cajas de medias de seda; Casa Blanca, cuatro corbatas, dos cintas de señora y dos polveras; don Doroteo Ibáñez, 12 botellines de licor y una botella Butufly; don Eleuterio de la Viuda, cincuenta pesetas; seminario de San Jerónimo, cuatro cuadros con la figura del Papa; don Alberto Gil Carcedo, una bandeja; don Antonio Bienzobas Mejía, un florero de cristal; sobrinos de Valentín Marcos, dos infiernillos de alcohol, dos máquinas de afeitar, una hucha y un molinillo; Compañía de Aguas, cien pesetas; Industrias Giménez Cuende, una tetera, tres mantequeras de cristal, una quesera, una mantequera, un rallador de cristal y seis infiernillos; Colegio de Veterinarios de la provincia, un juego de vinajeras cristal; Caja de Ahorros municipal, veinte libretas de 25 pesetas cada una; don Epifanio Escudero, seis pamelas fantasía, para señorita; don José López Araus, un centro de mesa; Escuela Elemental de Trabajo, reja de hierro forjado, para "Ave María"; Colegio Oficial de Médicos, un Crucifijo; Unión territorial de Cooperativas del Campo, un juego de café completo; Sastrería Barrio, un corte de traje para caballero; Cámara Oficial de la Propiedad, un "Quijote"; don Antonio Martínez Días, una figura perro "Setter"; "Partner", dos hornillos eléctricos; don Mariano P. Chapero, dos camas, dos perros y dos bastidores de juguete; don Lucas Sáiz Sevilla, un frutero; don Mercesto Díez de Corral, un jarrón florero; Manufacturas "Fibras Textiles, S. A.", 55 cajas conteniendo hilos de lana y seda para jerseys; Srta. Carmenchu Aguilar Asenjo, un jarrón florero y un servicio de agua; don Pascual Santamaría, una plancha eléctrica; señores de Turiño, dos tapices; sucesores de la Vda. de Luis de Quemada, seis muñecas; Renedo, S. A., cien pesetas; don Santiago Arteche, cien pesetas; Panificadora Burgalesa, una figura de perro "Lobo"; don Luis Fournier, un azucarero; don José Cámara, un servicio de cristal de mesa; don Julio García Merino, un "Ave María", dos jarrones floreros y una figura de perro; Sociedad Española de Seda Artificial, un juego completo de Té; don José María Molinet, dos aparatos de luz, de mesilla; don José Manuel Plaza, un cuadro de la Cena; don Emilio Pacheco Martínez, una lámpara de mesa; don José Luis Rodríguez Pulido, dos bandejas; Galletas Arconada, un farol artístico, un aparato de luz, de mesilla y una mantequera.

—o—

NOTA: En la relación publicada en la mañana de ayer, figuraba don Martín Avila como donante de dos botellas de Champagne, en lugar de doce, que fueron las que él entregó.

Teatro y cine

Cordón

Este año se cumple el vigésimo aniversario del descubrimiento del cine sonoro, paso definitivo del séptimo arte en su incesante renovación. El transcendental invento de Edison y Lumiere vino a la vida desprovisto de habla, y mudo, logró imponerse ya como espectáculo y como arte; un cuarto de siglo de innovaciones, inventos y adelantos a su servicio, lograron que el "cine mudo" adquiriese tal importancia que del taller de pruebas de Edison y de las demostraciones esperimentales de Lumiere se llegase a la creación de una de las más importantes industrias del mundo. Los veinticinco años que transcurrieron desde su invento hasta el descubrimiento del cine sonoro, fueron de constantes y sorprendentes avances en su técnica, que nos sorprendía diariamente con innovaciones de tal audacia que parecían imposibles de superar, y que no obstante a los pocos días habían sido abandonadas por antiguas y rebasadas plenamente por nuevas maravillas. Fruto de estos veinticinco años de avances en la técnica y del desenvolvimiento pleno del arte cinematográfico, fué la ejecución de "Los cuatro Jinetes del Apocalipsis" película que logró interesar a todo el mundo, que cruzó todas las fronteras y que batió todos los records. "Los cuatro jinetes de la Apocalipsis" fueron la creación cumbre del cine mudo, todo lo anterior quedó relegado al olvido y nada de lo poco que en el cine mudo se hizo con posterioridad llegó a igualarlo; ha sido la superproducción que como imperecedero recuerdo nos legó la época del "cine mudo" la joya cinematográfica de aquel tiempo tan lejano al parecer pero del que nos separan solamente 20 años. En la conmemoración mundial este XX aniversario vuelve a la actualidad nuevamente aquella "que fué" graciosa superproducción y vuelve con todos sus valores sin más aderezo que un diálogo bellísimo ajustado perfectamente al guión y un fondo musical magnífico en su concepción, sincronizado el sonido de forma tan perfecta que permite el disfrute pleno de los valores que indudablemente adornan a "los cuatro jinetes de la Apocalipsis", y a través de sus escenas admirar los perfeccionamientos que desde entonces ha tenido la cinematografía en estos 20 años de cine sonoro.

AVISO
Circo Price de Madrid
En viaje por España (Instalado en el mercado de San Lucas
Se precisan hospedajes para 150 personas. Se compran caballerías vivas (rechazamos perros y gatos) para alimentación de las fieras
OFERTAS AL GERENTE DEL CIRCO

Burgos progresa y...
para seguir el ritmo en las distintas manifestaciones, ha ha sido montado el moderno
CENTRO COMERCIAL
«SARGO»
Concepción, 22 y 24 Teléfono 2076
disponiendo de corresponsales en Madrid y principales provincias, cuya organización permite ofrecer a Vd. eficientes servicios de
REPRESENTACIONES GENERALES
IMPORTACIONES Y EXPORTACIONES
DEPOSITOS DE MERCANCIAS
SEGUROS GENERALES y
GESTORIA ADMINISTRATIVA
en sus distintas secciones
Técnico Administrativa - Jurídica - Inmobiliaria
"SARGO" le resolverá a completa satisfacción cuantos asuntos precise en sus actividades.

CUARTO ANIVERSARIO
EL SEÑOR

Don Adolfo Cuñado Herrero

falleció el día 27 de Junio de 1942

habiendo recibido los Santos Sacramentos y la Bendición de Su Santidad

(Q. E. P. D.)

Su esposa doña Gregoria Carazo Tamayo, padres políticos, hermanos políticos y demás familia

RUEGAN a sus amistades le tengan presente en sus oraciones. Todas las misas que se celebren mañana jueves día 27 en la Iglesia de los PP. Carmelitas de seis y media a diez; las que se digan en la Capilla del Santísimo Cristo de Burgos (S. I. C. B. M.) a las diez, diez y media, once, once y media y doce, y en el Convento de las RR. MM. Adoratrices, Exposición y Reserva del Santísimo a las siete y media de la tarde, serán aplicadas por el eterno descanso de su alma.

Burgos 26 de Junio de 1946

Continental Auto, S. A.
A partir del día 26 se reanuda el servicio
MADRID-SAN SEBASTIAN
Salida de Madrid: lunes, miércoles, viernes
Salida de San Sebastián: martes, jueves, sábados
A MADRID DESDE BURGOS
SERVICIO DIARIO