







**Un buen consejo**

En la calle San Lorenzo, 21, hay maravillas. Dirija sus pasos presto Pregunte por la Churrilla, Y le enseñará chorizos De calidad exquisita. Ricos jamones, manteca, Extraordinarias morcillas, Y los ricos salchichones Que se comen con la vista.

**La agricultura es la fuente, el tesoro, sostén de todas las naciones**

Sigue honrado labrador cultivando la semilla, que en la agricultura brilla tu productora labor. Con tu constante sudor y tu sincera bondad en bien de la humanidad eres el primer factor. Por tu vida, por tu honor te brinda una maravilla: la casa de Agustín Gil vende la mejor semilla. Y encontrarás la verdad, y serás recompensado viendo florecer tus tierras y prosperar tu ganado. Serás por todo alabado, aumentará tu cariño, de los sabios, de la ciencia, de los hombres y los niños. Ahora que ya es el tiempo de que sembréis el alfalfa el heno para los prados, la mielga y la remolacha. De todas estas semillas, En Burgos las tiene uno, en casa de Agustín Gil, Santander, número uno.

**COMISIONISTAS**

Se necesitan, en todas las cabezas de partido y pueblos grandes de la provincia de Burgos, agentes activos para trabajar asunto de verdadera importancia en el ramo agrícola. Diríjirse, pidiendo detalles, a C. Martínez, Llana de Afuera, 1 y 3, Burgos.



**Amigo DÉBIL**

**Fortalece Pronto Elixir CALLOL**

Más de 9000 Médicos en España recetan también esta famosa elixir o sus famosas Elixir CALLOL.

El que lo ensaya agradece la propia Prudencia.

SE VENDE EN FARMACIAS Y DROGUERIAS

**TRACTORES MOTORES**

para usos industriales y agrícolas a precios de liquidación. AGENCIA STUDEBAKER Valencia, 295.-Barcelona

**C. las Marfilmas y Francesas**

Transatlántico Sub-Atlántico y C. las Chargeurs Reunis

**Línea Brasil - Uruguay - Argentina**

Servicio quincenal con salidas fijas y sin transbordo desde el puerto de BILBAO para RIO DE JANEIRO, MONTEVIDEO y BUENOS AIRES.

**PROXIMAS SALIDAS:**

Día 28 de Marzo, GROIX. | Día 9 de Mayo, DESIRADE.  
 11 de Abril, BELLE ISLE. | 23 de Mayo, FORMOSE.  
 25 de Abril, HOEDIC. | 6 de Junio, LIPARI.

Admitiendo pasajeros de primera, preferente, tercera especial y tercera clase. Precio en preferente. . . 551'25 pesetas, incluido impuestos. Precio en tercera especial. 442'50 > > > Precio en tercera clase . . 412'50 > > >

Línea extra rápida de Burdeos para Río de Janeiro, Santos, Montevideo y Buenos Aires

**PROXIMAS SALIDAS:**

El día 5 de Abril el vapor correo exprés MASSILIA. El día 3 de Mayo el vapor correo exprés LUTETIA.

Admitiendo pasajeros de gran lujo, lujo, primera, segunda y segunda intermedia.

**Línea postal de Bilbao, Habana y Veracruz**

El día 5 de Abril el vapor correo ESPAGNE. El día 5 de Mayo el vapor correo CUBA.

Admitiendo pasajeros de lujo, medio lujo, primera, segunda, preferente y tercera clase.

**Línea postal Santander - Habana - Veracruz**

SALIDAS: 22 Marzo, vapor CUBA; 22 Abril, vapor LAFAYETTE.

Para informes y billetes de pasajes, diríjirse a los agentes de la Compañía Sres. Félix Iglesias y C.ª, Arenal, 6, Bilbao. Teléfono, 9672

**CALLOS**

Las terribles molestias de los pies desaparecen completamente usando solo tres días el patentado

**UNGÜENTO MÁGICO**

No falla en un solo caso. Pregunte a cuantos lo han usado y oirá usted maravillas. Pídale a farmacias y droguerías, 1'50. Depósitos en Burgos: Amézagá y Cano, Espolón, 30, y Justo Martínez, Plaza Mayor, 85.

**Los niños de pecho no deben tomar leche de vaca**

Coagula en el estómago, y como el niño no tiene la resistencia del ternero (para el que la Naturaleza hizo otra leche) para digerirla, gran parte de ella se va en las deposiciones, y tarde ó temprano enferma del aparato digestivo.

Si la leche está condensada, cocida ó esterilizada, aún es más difícil de digerir. Eso suponiendo que esté buena, que es difícil que un día ó otro no la tome mala. Y lo mismo ocurre con la leche de cabra, y aún es peor la de oveja.

El GLAXO es la mejor leche de vaca apropiada al estómago humano. No coagula en el estómago y lo digieren total y rápidamente los niños desde que nacen, y se crían ó ayudan á criar maravillosamente. Una lata basta para ver el aumento de peso y cómo duermen mejor, por desnatado ó enfermo que el niño esté. Úsese el librito Glaxo.



El GLAXO es insustituible para ancianos, convalescentes y enfermos, y para embarazadas y señoras que crían, á las que aumenta la leche.

**Aviso muy importante**

Quando el niño necesita empezar á tomar alguna harina que le prepare para la alimentación sólida, que suele ocurrir cuando tiene diez ó doce meses, nada como la HARINA MALTEADA de la CASA GLAXO, que es la última palabra de esa clase de alimentos. Está purificada y privada del amargo periodicial que suelen tener esas harinas, que por eso otras casas las venden mezcladas con productos azucarados que lo distruyen. Se puede tomar con leche, pero con GLAXO es mejor. Exíjase que sea HARINA MALTEADA de la CASA GLAXO. Véndese en tiendas de comestibles, farmacias y droguerías.

Importadores exclusivos para España, Portugal y Marruecos: Sebastián Taulery y C.ª, Montera, 18, Madrid

Casas que venden el GLAXO: Fabián Barriocanal, Cld. 17; Amézagá y Cano, Espolón, 30; Viuda de Justo Martínez, Plaza Mayor, 45; Sra. Viuda de Llera, Plaza Mayor, 33; Juan Bartolomé, Plaza de Prim, 21, y otras.

Representante en Burgos: VIUDA DE FRANCISCO ALCALDE ORIVE.

**REGALAMOS**

12

COCHES-CUNA DE LUJO PARA NIÑOS

DE UN VALOR NO INFERIOR a 250 pesetas cada uno

o su importe en metálico

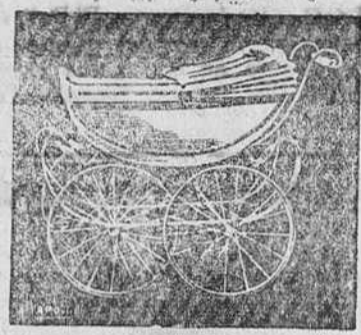
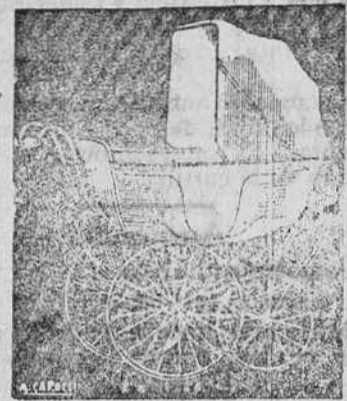

**a las madres** que alimentan sus criaturas con la nutrición natural popular

**MAIZ Y AVENA**

**Fijarse en las DOS palabras**

Nuestro MAIZ Y AVENA es, por la cuidadosa transformación de sus materias nutritivas, en forma fácilmente digestiva, un excelente alimento para niños

Se compone de la tan nutritiva fécula de flor de maíz y la tan fortificante HARINA DE AVENA, especialmente cocida y tostada, conteniendo en estado natural gran cantidad de albúmina, materias grasas e hidrocarbónicas y, además, substancias minerales, como sal fosfórica, ácido lícitico, fósforo y hierro, que asignan tanta importancia en la nutrición de las criaturas y que dan a nuestro producto su grandísimo valor.

Preparada con leche, en forma de papilla, MAIZ Y AVENA es un alimento verdaderamente ideal, sobre todo en el desarrollo ya avanzado de la criatura.

Debido a la torrefacción de las primeras materias empleadas,

**NUESTRO MAIZ Y AVENA NO SE AGRIA**

Fíjese bien en las DOS palabras MAIZ Y AVENA y que cada paquete cueste pesetas 1,25

Cada paquete lleva la hoja explicativa para obtener fácilmente

Los 12 coches-cunas de gran lujo, para niños que regalamos,

De venta en las buenas tiendas de comestibles de toda España.

GUSTAVO FLAMME Y COMPAÑIA. PRODUCTOS ALIMENTICIOS - SAN SEBASTIAN

**¡¡Ganaderos!!**

Efectos sorprendentes en toda clase de ganados, lo mismo en el vacuno, de cerda, mular y caballar, que en el lanar y gallinas, que ponen doble, se desarrollan y comen mejor. Pesetas 350 kilo. Sólo se consigue con FOSFOROSA ó ENGORDE CASTELLANO LIRAS.

Venta: Burgos, farmacias de Correas, Barriocanal, Amézagá e Hijos de Martínez; Lerma, farmacia Anselmo G. Gil; Aranda, Brogeras y Marín; Castrogeriz, A. Martínez; Villarcayo, Cuadros; Miranda, La Bilbaina y droguería Angulo; Roa, farmacias La Fuente y La Torre; Melgar, las dos farmacias; Medina de Pomar, droguería Rasines y señor Montiel; Espinosa de los Monteros, farmacia Viuda de Astorlos; Briviesca, las farmacias; Pampliega, farmacia del señor Lopidana.



EL AUTOMÓVIL UNIFERSAL

**ULTIMOS PRECIOS**

Pesetas **4.375** P. A. B. BARCELONA

**TURISMO**

**NUEVOS PRECIOS DE LOS OTROS MODELOS**

(En vigor desde 3 de Septiembre de 1923)

TURISMO	Ptas. 4.750
Con arranque y ruedas desmontables.	
VOITURETTE	> 3.610
VOITURETTE	> 4.020
Con arranque y ruedas desmontables.	
COUPE	> 6.230
SEDAN	> 7.015
SEDAN	> 7.880
Cuatro puertas.	
CHASIS	> 2.980
CHASIS	> 3.350
Con arranque y ruedas desmontables.	
CHASIS CAMION	> 3.980
Con ruedas desmontables. (Neumáticos ó macizos atrás).	
CHASIS CAMION	> 4.280
Con arranque y ruedas desmontables.	
TRACTOR	> 4.980

Todos estos precios se entienden P. A. B. Barcelona

No pierda un momento en hacer su pedido; hágalo AHORA si quiere asegurarse de una pronta entrega.

AGENCIA OFICIAL:

**Garage Moderno**

Plaza de Alonso Martínez, 2

Apartado núm. 28 / Teléfono núm. 108

BURGOS

**Arboles frutales y maderables**

Se venden. Para pedidos, diríjense á Isidoro Valpuesta, calle de Panaderías, número 5, Palencia. - Se remiten catálogos gratis.

**Casa de Saldos**

ALMIRANTE BONIFAZ, 15

**Todo el que quiera aprovecharse, llegó el momento**

Colchas pliqué, tamaño grande, á 6'75 pesetas una. Cortes de colchón, cuñ satinado, á 8'90. Refajos, punto, á 1'25 y 1'75. Cortes de traje para caballero, impermeable, á 11. Trajes felpa, á 0'60. Ligas, á 0'50. Calcetines seda, reforzados, á 1'75 y 2'25. Camisas caballero, batista y franela, á 4'50 y 4'90. Sábanas, tamaño grande, á 4'75. Camisetas caballero, gamuza y cheviot, á 1'75. Corsés faja, garantizados, á 4'50. Idem seda y sedalina, á 8 y 10. Trajes cocina, semi unifón, á 0'45. Delantales cocina, semi unifón, á 1'25. Bufandas pirineo, grandisimas, á 1'75 y 2'25. Paños higiénicos (estuche media docena), á 2'90. Hay muchos artículos más, imposible de detallarse, á precios increíbles.

Almirante Bonifaz, 15. CASA DE SALDOS

**Banco de Ahorro y Construcción**

SOCIEDAD COOPERATIVA DE CRÉDITO

Domicilio social: Prim, 5, Madrid

Capital suscrito desde Noviembre de 1923: 15.000.000 pesetas.

OPERACIONES PARA SUS SOCIOS:

Edificaciones y compra de fincas rústicas á plazos. Cuentas corrientes. Créditos. Préstamos.

El inspector de Burgos y su provincia, Gerardo Moreno, Puebla, 21, 2.º

**Automóviles**

**DODGE BROTHERS**

El más sólido, más práctico y estudiado especialmente para las carreteras de España

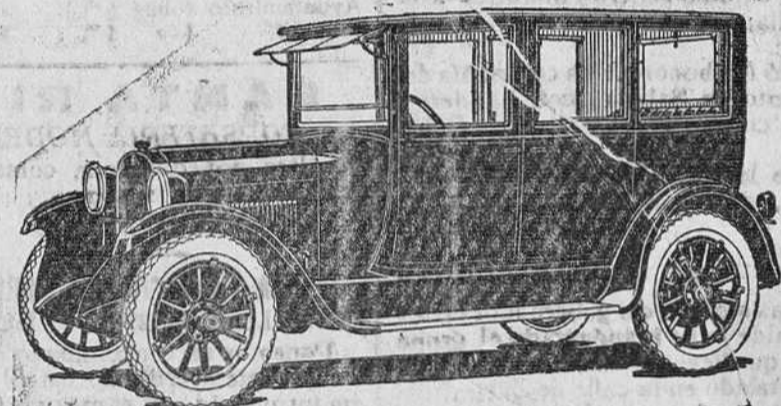

NUEVO MODELO 1924 CON GRANDES PERFECCIONAMIENTOS. Completo, con cinco ruedas, todas equipadas.

RICARDO DE DAMBORENEA.—Gran Vía, número 31, BILBAO. Teléfono 1.118.

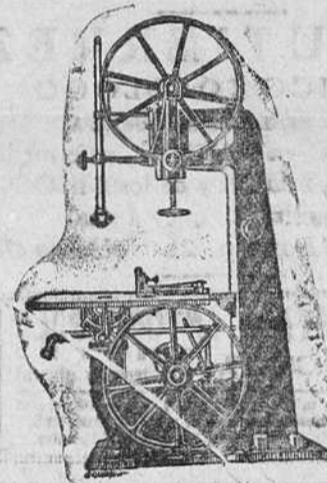

Talleres de fundición y construcción de maquinaria

Armentia, Mendi y Corres

Barrio del Prado (Industrial Alavesa)

TELÉFONO 583

VITORIA

Especialidad en maquinaria para trabajar madera. Máquinas sierras de cinta y circulares. Carros para el serrado de grandes troncos. Cepilladores. Tupis. Tornos. Barrenos. Aparatos de soldar sierras de cinta. Mordazas. Máquinas de afilar cuchillas, etcétera. Accesorios.

Presupuestos gratis á quien los solicite

**Fábrica de libros rayados**

(MOVIDA POR ELECTRO-MOTOR)

Mayores / Diarios / Copiadores / Actas Encuadernaciones / Fábrica de cajas de cartón

Enrique Martínez :: Lain-Calvo, 12, Burgos

**Holland América Line de Rotterdam**

Servicio rápido.—Nueve días á la Habana

El nuevo y magnífico vapor de 25.000 toneladas de desplazamiento

**VOLENDAM**

Saldrá de Santander el 30 de Marzo, de La Coruña el 31 y de Vigo el 1 de Abril, y el

**RYNDAM**

de 22.070 toneladas, saldrá de Santander el 20 de Abril, de La Coruña el 21 y de Vigo el 22.

Precios del pasaje en tercera clase: Habana, 424 pesetas; México, 482'75.

Para toda clase de informes diríjirse á los agentes señores D. Francisco García, en Santander; Pérez Ullivarri e Hijos, en Bilbao; López y Sánchez, en Coruña, y D. Joaquín Davila y Compañía, en Vigo.

**Servicios de la Compañía Trasatlántica**

**Línea de Cuba á Méjico**

Servicio mensual saliendo de Bilbao el 17, de Santander el 19, de Gijón el 20 y de Coruña el 21, para Habana y Veracruz. Salidas de Veracruz el 16 y de Habana el 20 de cada mes, para Coruña, Gijón y Santander.

**Línea de Buenos Aires**

Servicio mensual saliendo de Barcelona el 4, de Málaga el 5 y de Cádiz el 7, para Santa Cruz de Tenerife, Montevideo y Buenos Aires; emprendiendo el viaje de regreso desde Buenos Aires el día 2 y de Montevideo el 3.

**Línea de New York, Cuba-Méjico**

Servicio mensual saliendo de Barcelona el 25, de Valencia el 26, de Málaga el 28 y de Cádiz el 30, para New-York, Habana y Veracruz. Regreso de Veracruz el 27 y de Habana el 30 de cada mes, con escala en New-York.

**Línea de Venezuela-Colombia**

Servicio mensual saliendo de Barcelona el 10, el 11 de Valencia, el 13 de Málaga y de Cádiz el 15 de cada mes para Las Palmas, Santa Cruz de Tenerife, Santa Cruz de la Palma, Puerto Rico y Habana. Salida de Colón el 12 para Sabanita, Curaçao, Puerto Cabello, La Guayra, Puerto Rico, Canarias, Cádiz y Barcelona.

Además de los indicados servicios, la Compañía Trasatlántica tiene establecidos los especiales de los puertos del Mediterráneo á New-York, puertos Cantábrico á New-York y la línea de Barcelona á Filipinas, cuyas salidas se anunciarán oportunamente en cada viaje.

Estos vapores admiten carga en las condiciones más favorables y pasajeros, á quienes la Compañía da alojamiento muy cómodo y trato esmerado, como ha acreditado en su dilatado servicio. Todos los vapores tienen telegrafía sin hilos.

Para informes sobre pasaje de cámara y carga, diríjense al agente de la Compañía en Burgos

Julían Ruiz.—Concepción, 5, entresuelo, derecha