Diario de Burgos

ÚLTIMOS TELEGRAMAS Y NOTICIAS DE LA TARDE

Año XXXIII. Núm. 9.842.—Burgos / Imprenta, Redacción y Administración: Vitoria, 16, bajo. Teléfono 165 / Sábado 7 de Julio de 1923

GRAN TINTORERIA
MOVIDA A VAPOR Y FUERZA ELECTRICA
JOSÉ MASIP
Tintes sólidos y modernos sobre toda clase de tejidos, lana, seda ó algodón, teñidos á la muestra.
Lutos en ocho horas.
Limpieza en seco y bien perfeccionada.
Se tiñen toda clase de ropas de militar y sacerdote, así como también impermeables.
Tienda-despacho: Lain-Calvo, 31. — Talleres: calle del Hospital Militar, 5.
PRONTITUD :·: ECONOMIA :·: ESMERO

Copas de sport :: Bolsos piel, plata y chapado
Bisutería fina :: Pulseras de pedida
Objetos para regalo de boda en plata de ley
y plata alemana, grandes surtidos.—Precios fijos
JOYERÍA HIJO DE PÍO FERNÁNDEZ
DUQUE DE LA VICTORIA, 20 :: TELÉFONO 475

LUIS MARTINEZ OLMOS
DEL HOSPITAL DE SAN JUAN
Consulta de Medicina general y especialmente de pulmones y corazón
De doce á dos.—Calle Vitoria, núm. 20, 1.°

DOCTOR PADILLA
PARTOS Y ENFERMEDADES DE LA MUJER
Consulta de doce á una y de cuatro á cinco
DIATERMIA
Santocildes, 10, 1.°—Teléfono 511

VILLALAIN, médico dentista
Horas de consulta:
de diez á doce y de cuatro á seis
Calle de Vitoria, número 28

AMÉZAGA Y CANO
Farmacia.—Espolón, 30
En esta farmacia se prepara por electrolisis el hiperclorito de sosa neutro, antiséptico por excelencia, según procedimiento de los Doctores Carrel y Dakin.
Disponemos asimismo de una autoclave para toda clase de esterilizaciones.
En medicamentos y específicos, los más modernos.

DOCTOR URETA DEL VAL
OCULISTA
Consulta: de diez á doce y de cuatro á seis
Gratis á los pobres
Duque de la Victoria, número 19
(antes plaza del Arzobispo)

DOCTOR LOPEZ GOMEZ
EX PROFESOR DEL INSTITUTO RUBIO, DE MADRID
Especialista en garganta, nariz y oídos
Espolón, 42, entresuelo
Consulta: de diez á una de la mañana

DOCTOR MARDONES
MEDICO DENTISTA
ESPECIALISTA
EN ENFERMEDADES DE LA BOCA Y DIENTES
Horas: de nueve á doce y de tres á seis
San Juan, 63, 1.°, derecha
RAYOS X

DOCTOR C. URRACA
OCULISTA
Consulta de doce á dos.-Gratis á los pobres
Lain-Calvo, 18, principal.

Después de las ferias

COMENTARIOS

Las ferias, que se pueden dar por terminadas, han sido una revelación. No se puede negar que han tenido un éxito. Exito, principalmente, de gente, de forasteros. Muchos años hacía que no se presenciaban unas fiestas tan animadas, tan bulliciosas.

Aparte los grandes acontecimientos, eclipse de sol, Centenario de las Navas, Centenario de la Catedral, los más viejos no recuerdan tanta afluencia de forasteros.

Largos trenes desocupaban en la estación su carga de centenares de viajeros que venían á divertirse; innumerables autos de línea acudían repletos por todas las carreteras; autos particulares traían á la gente adinerada desde las poblaciones vecinas, y el resultado ha sido que en los espectáculos no haya quedado una localidad sin vender, que en los comercios rebosasen los compradores por las puertas; que los hoteles y casas de huéspedes tuvieran que aprovechar todas las camas y los huecos disponibles; que en los restaurants, cafés, bares y casas de comidas no hubiera ni una silla donde sentarse; en resúmen: el dinero entrando á manos llenas.

Han sido un acierto del Ayuntamiento, de la comisión de festejos, de su presidente señor García de Obeso y del alcalde señor Cuesta, que no han descansado un instante, organizándolo todo hasta en sus menores detalles. No les regateamos nuestro aplauso.

Hubo un momento en que un grave peligro amenazó á las fiestas. La huelga general se preparaba con todas sus desastrosas consecuencias, pero el buen sentido y el patriotismo se impuso; intervinieron las autoridades, cedieron en parte los patronos, se desligaron los obreros burgaleses de los elementos revoltosos que querían arrastrarlos y las fiestas se han celebrado en una paz octaviana.

Y no todo han de ser bombos para los ajenos; los periódicos burgaleses y los corresponsales de los de fuera, no han contribuído poco al fracaso de la huelga general y al buen resultado de las ferias, no dando á aquélla la importancia que tenía y quitándola el ambiente que necesitaba para desarrollarse. Pocos, fuera de Burgos, se habrán enterado de que tal huelga amenazaba

Compárense estas fiestas con las del año pasado y se notará pronto la diferencia á su favor.

Y es que Burgos, por el aumento de comunicaciones, va poco á poco recobrando, mejor dicho, va adquiriendo los fueros que le corresponden como capital de su vasta provincia.

Pero no es sólo por ser fácil y cómodo trasladarse á Burgos por lo que la gente acude, pues esto no sucedería si no se le ofrecieran festejos que llamen la atención; cultos y artísticos, como el Concurso de bandas y la Exposición Santa María; patrióticos, como la entrega de la bandera á la Guardia civil y el homenaje á la Virtud y al Trabajo; deportivos, como los partidos de «foot-ball», etc.; pero sobre todo, pese á sus detractores, siguen siendo los toros la fiesta cumbre, los que hacen el milagro. Este año se ha corroborado lo que de antiguo se sabía y nuestros ediles habían olvidado momentáneamente: que no hay fiestas sin toros.

Téngase en cuenta que la atracción de forasteros no produce solo ventajas momentáneas, pues hay muchos que, acuciados por las fiestas, vienen á Burgos por vez primera y quedan asombrados al encontrarse con una población completamente distinta de lo que se habían figurado; moderna, culta, con hermosos edificios, espléndidos paseos y un clima suave en la época en que se achicharran en otras partes, y eso contribuye al aumento de la colonia veraniega, cada vez más numerosa y que creceria considerablemente, si aquí encontrase facilidades de alojamiento, y eso sí que puede ser, en un porvenir próximo, un emporio de riqueza si el Ayuntamiento se preocupa del problema y lo ataca con decisión y firme voluntad.

Ya hay quien, en vista del buen resultado de las corridas, trata de organizar otra para el mes de Agosto y hasta se citan nombres de diestros y ganaderías. Solo aplausos merece tal iniciativa; hágase sin vacilación, que el riesgo de pérdidas que para una empresa puede ser considerable, repartido entre muchos es mínimo y la ganancia para el comercio y para la población en general, es digna de ser tenida en cuenta.

Los conflictos sociales

En Barcelona

Se agrava la situación

Barcelona.—La situación se agrava por momentos.

Han anunciado la huelga el Sindicato de la Alimentación y los ferroviarios de la sección catalana.

Se consideran gravísimos los actuales momentos, esperándose con ansiedad las medidas que adopte el Gobierno.

El gobernador civil ha dicho á los periodistas que mañana habrá una gran sorpresa.

Estas palabras del señor Portela han causado enorme desorientación, porque no se sabe si la sorpresa será favorable á la solución de los conflictos planteados, ó si por el contrario, se trata de alguna nueva complicación que los empeore.

Se cree que á causa de la gravedad de las circunstancias, serán suspendidas las corridas anunciadas para el domingo en esta capital.

Dice «Solidaridad Obrera»

Solidaridad Obrera confirma que después del paro de los tranviarios y autobús, se paralizarán otros servicios públicos de gran necesidad.

Se extiende el paro

Además del personal de tranvías y autobús, han abandonado el trabajo los conductores de carruajes de fondas y hoteles.

También se han retirado los obreros que se dedicaban á la recogida de basuras.

Ayer tarde se reunió la comisión de huelga, acordando que abandonaran el trabajo los encargados del transporte de pescados.

Cuatro petardos

También hoy se han encontrado cuatro petardos en distintos puntos de la ciudad.

Tenían la mecha encendida, pero no explotaron.

En un carro fueron trasladados al campo de la Bota, para su examen.

Dice el ministro de la Gobernación

El duque de Almodóvar ha confirmado que la situación de Barcelona, por lo que respecta al conflicto de transportes, se ha agravado por el paro de los tranviarios y los chófers.

Esto no obstante, se ha hecho la descarga de once vapores. En cambio ha mejorado el problema del terrorismo y de los atracos.

Hace días que no se registra ninguno.

En Bilbao

Se acuerda la huelga minera

Bilbao.—Se reunió hoy el Comité ejecutivo del Sindicato minero, para señalar la fecha de declaración de la huelga, en vista de haber rechazado los patronos las peticiones formuladas.

Se acordó parar el lunes.

Mañana domingo se celebrarán varios mítines en la cuenca minera, con objeto de señalar á los obreros la línea de conducta que deben seguir.

ACADEMIA GENERAL PREPARATORIA
DIRIGIDA POR
D. IGNACIO ALBARELLOS
COMANDANTE DE ARTILLERIA
Carreras Militares
Se reanudan las clases el 1.° de Agosto
Calera, 25 :: Teléfono 428

De la provincia

ARANDA DE DUERO

Muerte sentida

En el Convento que la Congregación de Hermanas Adoratrices posee en Salamanca, ha fallecido la hermana Luisa de la Eucaristía, en el mundo señorita Luisa Quintana Bonifaz, hija del distinguido abogado y exalcalde de esta localidad D. José A. Quintana y Rozas.

Al saberse aquí la triste nueva son muy numerosas las amistades que han acudido al domicilio de la familia del señor Quintana, para testimoniarle la expresión de su sentimiento.

También nosotros de todo corazón les acompañamos en su justo dolor.

La siega

En este pueblo la siega de cebada está muy adelantada; los centenos también han empezado ya su corta, la cosecha de lo primero se cree bastante buena, pero el centeno como la avena es casi, nula la produción en toda la comarca.

Después de largos tiempos sin llover nada, ayer por la tarde presentóse fuerte nublado, cayendo muchísimo agua.

Se dice que en algunos términos apedreó, sin que hasta la fecha se tenga noticia de haber hecho daños.

LAURENTINO PASCUAL.

Aranda 6 Julio 1923.

En la barraca de libros protestantes

(REMITIDO)

Con la de ayer es ya, que sepamos, la segunda bronca que allí se arma.

Y todo consiste en esto: llega un soldado ó un aldeano, miran los libros... y en esto una persona, un caballero, ayer una señora se acerca y dice al que parece querer comprar el libro: «estos libros son ediciones protestantes».

Lo oyen los dueños de la barraca ó no lo oyen, pero sospechan que ha habido advertencia al género de la mercancía, y allí es Troya; levantan la voz, dicen frases gruesas... y ayer se las dijeron á una señora, y además nos ha asegurado persona de toda garantía que la emprendieron contra Burgos y dijeron que esta ciudad es *tal* y *cual*.

Damos esta información y creemos que no se debe permitir que en todas las fiestas solo sea nota disonante esa barraca.

R.

Instrucción Pública

Se aprueba permuta de cargos entablada entre D. José Pérez, maestro de Manzanedo (Burgos) y D. Angel Ruiz, de Carballedo (Oviedo).

Sociedad de Cazadores y Pescadores

Mañana domingo, á las once, en la planta baja del palacio de la Diputación provincial, celebrará Junta general ordinaria la Asociación de Cazadores y Pescadores, para la renovación de cargos y tratar de cuanto propongan los asociados.

Sirva este anuncio de citación oficial para todos los señores socios.

BIBLIOGRAFIA

Los tres dioses

José María Matheu—escribe Azorín en el prólogo—es uno de los grandes novelistas españoles modernos. Y no es hipérbole. De estilo sobrio, claro, preciso; diálogo fluído, escenas ligeras y amenas, sus obras se leen con agrado; más aún, con deleite.

La casa editorial Rivadeneyra ha publicado en un tomo de su biblioteca «Escritores contemporáneos» varias narraciones de Matheu, la primera de las cuales, que da nombre al libro, tiene un gran interés particular para Burgos.

Es Matheu asiduo veraneante en nuestra ciudad; ha estudiado sus costumbres, ha cultivado muchas amistades, ha conocido á mucha gente, alta y baja y escogiendo tipos reales, unos que viven y todos conocemos, otros que ya no existen, pero que dejaron su recuerdo, mezclándolos con personajes novelescos y haciéndolos protagonistas de acontecimientos históricos ó imaginarios, ha compuesto *Los tres dioses* (el azar, la influencia y el dinero), interesante narración burgalesa en la que denota el autor un estudio acabado de los caracteres, conocimiento profundo de las costumbres y cariño sincero para la ciudad que le da afectuosa hospitalidad.

Es obra que se leerá aquí con curiosidad y en la que cada cual creerá encontrar alusiones que, si no son ciertas, lo parecerán.

COMISIÓN PROVINCIAL

Sesiones de los días 5 y 6 de Julio

Preside el señor Martínez de la Cuesta, y asisten los señores González, Calleja, F. Asensio, Berdugo, y Val, adoptándose los acuerdos siguientes:

Que conste en acta el sentimiento de la Corporación por el fallecimiento del diputado provincial D. Feliciano Rodríguez Temiño y que se comunique el pésame á la familia.

Satisfacer los gastos que corresponden á la Diputación por el informe facultativo del proyecto de ferrocarril de Ontaneda á Calatayud, por Burgos y Soria.

Conceder un mes de licencia al funcionario D. José María Izquierdo.

Remitir al señor gobernador varias certificaciones referentes á la observación de dementes en el manicomio de Santa Agueda.

Conceder el salón de la planta baja del Palacio, para celebrar Junta general, á la Sociedad de Cazadores y Pescadores.

Informar que debe estimarse el recurso de D. Clemente Alonso, contra un acuerdo de la Junta administrativa de Hinojar de Riopisuerga, referente al ingreso de 72 pesetas por concepto de alcance de unas cuentas.

Idem íd. el formulado por D. Juan García, contra una multa que le impuso el alcalde de Zarzosa de Riopisuerga, por falta de respeto á su autoridad.

Reclamar datos para informar el recurso de D. Federico Moreno, de Vallarta de Bureba.

Informar que debe desestimarse el interpuesto por D. Marcos Iglesias, contra un acuerdo del Ayuntamiento de Nidáguila, que le ordena retire unos maderos que tiene en terreno del Municipio.

Idem íd. el de D. Dámaso Parra, rereferente á la renuncia que ha presentado de los cargos de alcalde y concejal de Hinestrosa.

Reclamar datos para informar el recurso de D. Darío Martínez, vecino de Villahoz, contra una multa que le impuso el alcalde de esta ciudad, por dejar un automovil abandonado en la vía pública.

Informar que procede estimar el formulado por D. Demetrio Martínez, contra su destitución del cargo de secretario del Ayuntamiento de Vallarta de Bureba.

Aprobar una certificación de acopios de piedra á favor del contratista D. Ireneo Castrillo por 1.980 pesetas.

Señalar para la celebración de las restantes sesiones del presente mes los días 6, 13, 14, 20, 21, 27 y 28.

Dar las gracias á la Asociación del Fomento del Turismo por el envío de varios ejemplares del indicador publicado por dicha Asociación.

Informar que no procede adoptar providencia alguna sobre la instancia de la Junta administrativa de Presillas de Bricia, quejándose de que el vecino Eugenio San Juan se niega á levantar las cargas y arreglar los caminos.

Reclamar datos para informar el recurso de D. Nicanor Gómez, de Valle de Tobalina, y el de D. Eusebio García, de Revillarruz.

Informar que debe desestimarse el recurso de D. Vicente Valdivielso, contra una multa que le impuso el alcalde de Pesquera de Ebro, por roturar terrenos del común.

Idem ídem el formulado por D. Braulio Rodrigo, contra multa que le impuso el alcalde de Saldaña de Burgos, por haber penetrado sus ganados en terreno declarado infeccioso.

Idem que no procede estimar el interpuesto por D. Inocente Sánz, contra una multa que le impuso el alcalde de Fuentelcesped, por infracción de diferentes Reales órdenes referentes á hospederías.

Informar el expediente sobre reformas en la demarcación notarial de la provincia.

NOTAS DE «SPORT»

FOOT-BALL
Palencia-Burgos

Mañana, en el correo, llegarán procedentes de Palencia los jugadores de La Salle, que vienen á contender con el primero Burgos F. C.

El equipo palentino se formará: Serrano-Rueda, Ontañón-Falcon, Campo, Chico-Arroyo (A), Martínez, Acha, Abia, Arroyo (J.)

El Burgos opondrá el siguiente once: Esteve-Flórez, Carmelo-Borrás, Ventura, Buendía-Gallemí, García, Moles, Goyerán, Santamaría.

No dudamos ver mañana el magnífico campo de Laserna completamente lleno de público; la valía de los elementos que defenderán los respectivos clubs nos hace esperar un inmejorable partido, y al pueblo burgalés se le presenta una ocasión magnífica para demostrar á Palencia que esta ciudad sabe corresponder á las infinitas atenciones recibidas en aquella capital.

ENTRENADOR.

Cruz Roja

Varias entidades y personas encariñadas con el concurso de premios á la Virtud y al Trabajo que han celebrado los caballeros de la Cruz Roja, y entusiastas á la vez de la institución, han hecho donativos, unos antes de la celebración del festival de gala y otros posteriormente, y teniendo en cuenta el haber sido tan solemne fiesta de invitación, sin hacer cuestación alguna.

Para satisfacción de los generosos donantes, se expresan sus nombres seguidamente, y la Junta de Gobierno quedará agradecida de igual modo á todos cuantos quieran contribuir para sufragar los gastos extraordinarios habidos, destinando el sobrante para el sostenimiento de la ambulancia.

Como verán los lectores, nuestro amantísimo prelado figura en cabeza de esta lista, mostrándose, como siempre, espléndido y generoso.

Los donativos se admiten en las oficinas de la Cruz Roja, Vitoria, 15, planta baja, de cuatro á seis de la tarde.

Lista de donantes

	PESETAS
Emmo. y Rvmo. Sr. Cardenal.	250
Ilmo. Sr. Gobernador civil.	50
Excmo. Sr. Marqués de Buniel.	50
Excmo. Sr. Marqués de Arrilucce de Ibarra.	50
Jefatura de Obras Públicas.	75
Excmo. Sr. D. García Muñoz Jalón.	50
D.ª Julia Fernández y Díaz Oyuelos.	5
D. Bruno Martínez Aldea, maestro de Quintanilla Morcisla.	5

Premiados del concurso

D.ª Emiliana Asenjo, maestra de Monasterio de Rodilla.	50
Julio Pérez, soldado del regimiento Lealtad.	5

***

Sección de señoras

Señoras que prestarán sus servicios en la próxima semana:

Consultorio.—D.ª Dolores Miguel de Dancausa y señoritas Consuelo Solano y Clementina Gómez.

Barrantes.—D.ª Concepción Silva de la Vega y señoritas Clotilde Llorente y Julita Calderón.

Automóviles de alquiler
conducidos únicamente
por sus propietarios
«LOS DOS CHAUFFEURS»
Progreso, 5)(Teléfonos 487 y 498

Ecos de sociedad

Nuestro querido amigo D. Tomás Gil Rodríguez, nos participa que ha tomado posesión del cargo de inspector de Correos de esta provincia, en el cual se nos ofrece.

Correspondemos con el mayor gusto á sus atentos ofrecimientos.

***

Hemos recibido la visita de nuestro buen amigo D. Benito Hernández, músico mayor que fué del regimiento de San Marcial, quien el lunes próximo, en el correo, marchará con su distinguida familia á Valdemoro, donde se propone fijar su residencia.

Caballeroso, afable y culto, el señor Hernández deja en Burgos numerosas amistades, de quienes se despide desde estas columnas y que, como nosotros, lamentarán la ausencia de familia tan estimada.

***

Después de breve estancia en Burgos marchó ayer con su familia á Montejo de Cebas, donde pasará el verano, nuestro estimado amigo el docto catedrático del Instituto del Cardenal Cisneros D. Vicente García de Diego.

***

Se encuentran en Burgos, donde pasarán el verano, procedentes de Madrid, la distinguida señora D.ª Benita Medrano y la familia de D. Manuel Creus.

De Lérida han llegado la señora é hijos de nuestro estimado amigo el ingeniero de Caminos D. Valeriano Ruiz Cisneros.

***

Ha sido ascendido á teniente coronel nuestro querido amigo D. Gaspar Hesse Sáez de Parayuelos, comandante de infantería con destino en la Caja de reclutamiento de Burgos.

Sea enhorabuena.

***

El próximo lunes, día 9 de los corrientes, en la capilla de las religiosas Siervas de Jesús, á las ocho y media de la mañana, harán su profesión religiosa de votos solemnes Sor Adoración de Jesús, de la residencia de Bilbao; Hermana María del Consuelo y Hermana María Josefa.

Figurarán como madrinas en la solemne ceremonia la distinguida señora D.ª Damiana Hernando de Orejón, y las señoritas Teodora Zaparaín Royuela y Esperanza Orejón Hernando.

Celebrará la misa á las ocho y media y recibirá los votos de las nuevas profesas el Emmo. y Rvdmo. Sr. Cardenal Benlloch, arzobispo de la diócesis.

La capilla es pública, no repartiéndose invitaciones.

Para premios de concursos y regalos, visite la
JOYERÍA DE MODA
PLAZA MAYOR, 58
TELEFONO 422

«EL FINANCIERO»

Un número notable

El Financiero, esa revista de negocios de fama mundial, ha publicado un número extraordinario con motivo del Primer Congreso nacional del Comercio español en Ultramar.

Y ese número se destaca de tal forma de todo lo corriente, es un alarde tan grande de fuerza, de inteligencia y de habilidad que juzgamos difícil—casi imposible—que pueda hacerlo así ninguna otra revista española, por importante que sea.

Cuatrocientas páginas en papel couché, infinidad de grabados de todas clases y una cubierta maravillosa en colores con los escudos de las naciones hispano-americanas dan idea de lo grandioso de la obra que *El Financiero* ha logrado realizar con esfuerzo digno de imitación.

Originales de todas las provincias de España y pueblos importantes con artísticas fotografías de los monumentos y de las personas más salientes hacen que el número sea ameno, interesante y culto.

Burgos figura con un bien escrito artículo de su redactor en ésta, nuestro querido compañero D. Amando Ceballos, y unas fotografías, tan bellas como él sabe hacerlas, del también buen amigo D. Alfonso Vadillo.

Bien merece *El Financiero* frases de encomio y aliento que nosotros le enviamos fervientes y sinceras.

CARDIEL.

Crónica militar

Ayudantes

Se confirma en el cargo de ayudante del general de división D. Rafael Moreno y Gil de Borja, nombrado gobernador militar de Burgos, al comandante de ingenieros D. José Durán Salgado.

Orden de la plaza

Mañana, á las diez, tendrá lugar en el Hospital Militar de esta plaza el primer reconocimiento de presuntos inútiles del corriente mes.

Presentación

Se ha presentado en esta plaza el Excmo. Sr. General de brigada don Francisco Gómez Jordana, jefe de Estado Mayor de esta capitanía general.

Gran partido de foot-ball en el nuevo campo de deportes
LASERNA
mañana domingo día 8 del actual, á las seis de la tarde,
PALENCIA--BURGOS
¡Burgaleses! Acudid al campo de deportes para demostrarles el aprecio que se profesa á nuestra ciudad hermana.
LASALLE contra el BURGOS F. C.,
disputándose una gran copa
¿QUIÉN GANARÁ?
En honor á los palentinos, después de terminado el partido, se celebrará un baile de confianza en el campo de deportes.

Burgos hace 30 años

Del DIARIO DE BURGOS correspondiente al viernes 7 de Julio de 1893

Academia preparatoria para carreras militares, dirigida por los capitanes de Artillería D. Augusto Estrada y D. Antonio Sabater, con la cooperación de distinguidos oficiales del Ejército y los reputados profesores D. Benigno de Benito y D. Juan Antonio Cortés.

Para informes, señor Sabater, Cubos, 3, 2.° izquierda.

—En el Colegio de señoritas del Niño Jesús (paseo de los Cubos), se celebró ayer tarde una bonita función de teatro, poniéndose en escena la comedia en tres actos titulada *La reconnaissance*.

Las pequeñas actrices rayaron á gran altura en el desempeño de sus respectivos papeles, no conociéndose que fueran burgaleses más que por la gracia con que ejecutaron su labor, pues en el decir y su pronunciación parecía estar oyéndose á verdaderas francesas.

María Casado estuvo inimitable de gitanilla Anina; Juana Arribas hizo á la perfección su difícil papel de condesa de Latour; Consuelo Martínez del Campo, muy bien de marquesa; Blanca F. Pita, oportunísima en su gracioso papel de ama de llaves; María Luisa Vinuesa, bien caracterizada de gitana Judit; María Arquiaga, una verdadera institutriz francesa; gitanas muy saladas hablando, cantando y bailando, Lola Zubizarreta, Luisa Villanueva y Fernanda Alfaro; muy en caracter la gitana Isabel, representada por Amalia Vicente; tres jóvenes incomparables Elisa Guerra, Teresa Martínez del Campo y Vinuesa; muy bien la doncellita M. Vicente; muy sentimental en su papel de huérfana María Martín, y muy bella la jardinerita Justa Vélez.

Carmen Heredia leyó el programa de la función y el reparto de personajes.

—El domingo tendrá lugar la fiesta anual en el santuario de Santa Casilda, predicando D. Tomás Salado Morejón, canónigo penitenciario.

—El lunes próximo se celebrará en el Teatro la función organizada para recaudar fondos con destino al monumento de Zorrilla.

Tomarán parte en ella distinguidas señoritas de la buena sociedad burgalesa, las bandas de música de los regimientos de Lealtad y San Marcial, el sexteto que dirige D. Nicolás González y el Orfeón Burgalés.

Cantarán el coro *La Caridad*, de Rossini, las señoritas de Arce, Barrio, Egea, Gago, Hierro, Keller, Martínez del Campo, Marrodán, Ortiz, Roji, Ruiz y Trapero, acompañadas de varios jóvenes.

—Por ausencia del jefe de Estado Mayor señor Mazarredo, se ha encargado del despacho el capitán del mismo Cuerpo D. Wenceslao Bellod.

—Ampliando la noticia que dábamos ayer, podemos decir que el señor Rocillo y Mr. Espinasse, representante de la casa Carl Braconier, de Liege (Bélgica), conferenciaron con el presidente de la Diputación y varios diputados, para solicitar los estudios que la corporación posee del proyecto de ferrocarril de Bercedo á esta capital, y ayuda después para la construcción del trazado.

Tienen el decidido propósito de construir un ferrocarril económico directo entre Santoña y Madrid, pasando por Burgos, para lo cual han verificado ya todos los estudios entre Santoña y Bercedo y se hacen en la actualidad los del importante puente que ha de atravesar la bahía de Santoña.

La casa Braconier no pide subvenciones al Estado, esperando solo obtener las necesarias concesiones para dar principio á los trabajos.

—En la Red entró hoy gran cantidad de pescados de varias clases, en excelentes condiciones y á precios económicos.

Solamente de bonito se han vendido unas 130 arrobas, á 0'50 y 0'70 pesetas el kilo.

TIRO DE PICHÓN

Los días 8 y 11 del corriente mes se celebrarán tiradas extraordinarias en el «stand» del paseo de la Quinta, en las que se disputarán los campeonatos provincial y local.

Comenzarán á las cuatro de la tarde.

Para ser admitido á tomar parte en la tirada se pedirá la inscripción en el «stand» de la Sociedad todos los días desde la publicación del programa hasta una hora antes de la señalada para comenzar aquella.

El número de pájaros que se soltará á cada tirador será el de 12, uno á uno y en rueda con todos los inscriptos.

Cada tirador abonará: por inscripción, 50 pesetas; por cada pájaro, 2'50.

El orden de los tiradores se determinará por sorteo, el cual tendrá lugar en el «stand» de la sociedad, antes de la subasta de escopetas.

El calibre máximo de la escopeta ha de ser del 12. El perdigón más grueso para todos los calibres, el del 5. El peso máximo del plomo, 36 gramos por cartucho.

—Cualquier condición especial de esta tirada podrá ser modificada, previo anuncio, por la Comisión especial de tiro de la Sociedad organizadora.

Si no pudiera terminarse la tirada en la tarde señalada, continuará á las cuatro de la tarde del día siguiente.

Cada cuatro ceros excluyen, con derecho á igualar.

Por cada pájaro que no se tire se abonará su importe.

En la tirada del día 8 se disputarán los siguientes premios:

1.° Una copa de plata, regalo de la Excma. Diputación provincial de Burgos, y el 50 por 100 de la inscripción en metálico.

2.° Premio del señor gobernador civil y 50 pesetas.

3.° Cien pesetas de la sociedad Tiro de Pichón.

4.° Cien pesetas de la sociedad Círculo de la Unión.

5.° Copa de plata de la Junta provincial de ganaderos.

Premios del día 11:

1.° Copa del Excmo. Ayuntamiento y el 50 por 100 de la inscripción en metálico.

2.° Premio de D. Joaquín Fernández y 50 pesetas.

3.° Premio de D. Pascual Moliner.

4.° Cien pesetas de la sociedad Tiro de Pichón.

Estos premios se adjudicarán á cada tirador por el número de pájaros que mate y se cobren dentro del radio de la tela metálica. Los empates se resolverán tirando los empatados un pichón cada uno, alternativamente y en rueda si fueran más de dos; haciéndose el cómputo de pájaros buenos, malos ó nulos en cada vuelta completa y adjudicándose los premios en cuanto haya diferencias.

Para que la copa sea de la exclusiva propiedad del tirador, es condición precisa que la gane dos años seguidos ó tres alternos.

Al campeón se le entregará un diploma, firmado por el presidente y secretario de la Sociedad.

Las entradas para presenciar este concurso se venderán en el «stand» de la Sociedad.

Automóvil de alquiler

conducido por su propietario

Precios sin competencia

Comodidad :: Seguridad

Unico en esta población establecido en los puntos que en la parada de coches tiene designados Martín del Barrio, Plaza Mayor (frente al Café Candela), plaza de Prim y Espolón (frente á Correos).

Avisos: Puebla, 46, 3.°, derecha.

Plaza de toros

Mañana, á las cuatro y media de la tarde, dará en la Plaza de toros una gran función la nueva compañía de don Leonardo Parish, con ocho grandes «debuts», procedentes de Madrid, del gran circo del propietario de la tan renombrada compañía.

EL ENCAUZAMIENTO DEL ARLANZÓN

LLEGADA DE GASSET

Por tercera vez ha sido modificada la hora de llegada á Burgos del ministro de Fomento.

Según nos ha manifestado el alcalde señor Cuesta, hará su entrada en la capital alrededor de las nueve de esta noche.

Hasta Sarracín acudirán á esperarle el señor alcalde y varios concejales.

Directamente irá el señor Gasset al palacio arzobispal, donde se alojará y será saludado por comisiones de todos los cuerpos, compuestas del primer jefe y un oficial.

Para rendirle los honores de ordenanza se hallan preparadas fuerzas de la guarnición.

Mañana, á las diez, irá á la Cartuja de Miraflores, desde donde bajará á Fuentes Blancas.

A la una y media de la tarde, en el despacho de la alcaldía, será obsequiado con un banquete, al que concurrirán todas las autoridades.

A las cinco se verificará la inauguración de las obras de encauzamiento del Arlanzón, y después emprenderá el ministro el viaje de regreso á Madrid.

Fábrica de licores

Mariano del Barrio concede **4 meses** y más plazo á los buenos clientes.

Pedidos, á la calle de Santander, 36, teléfono 233, ó á la fábrica, teléfono 365.

NOTICIAS

En el rápido de hoy ha salido el muy ilustre señor don Ignacio Martínez Mingo, dignidad de tesorero de esta Metropolitana.

En Miranda de Ebro se unirá á las autoridades y comisiones que mañana domingo, acompañarán al ilustre burgalés, Rvdmo. P. Zacarías Martínez, en su entrada oficial en la diócesis de Vitoria.

El Emmo. Sr. Cardenal Benlloch, queriendo dar una prueba de afecto á su nuevo sufragáneo, ha comisionado al señor Martínez Mingo para que le represente en ese acto y en todos los que se celebren en honor del sabio y virtuoso P. Zacarías Martínez.

Por no reunir condiciones para el consumo han sido hoy inutilizados 240 kilógramos de sardinas, ocho de cucos, once de pescadillas y nueve de platusas.

En la junta general ordinaria celebrada el día 3 del presente mes, y en cumplimiento de lo dispuesto en los estatutos de la Colegiación, ha quedado constituída la Junta directiva de este Colegio provincial de practicantes en la siguiente forma:

Presidente, D. Jerónimo Alonso Burgos.

Vicepresidente, D. Ramón Arnáiz Herrero.

Secretario, D. Daniel Gutiérrez Sáez.

Vicesecretario, D. Fradcisco Martínez Pardo.

Tesorero, D. Valentín Díez González.

Vocales, D. Remigio Hernando, don Dionisio de la Torre y D. Tomás Santa María.

Damos las gracias á la nueva Junta por sus corteses ofrecimientos.

La Asociación de Fomento del Turismo nos ha obsequiado con un interesante folleto que publica todos los años y que contiene valiosos y útiles datos relacionados con las horas de llegada y salida de trenes, automóviles de línea, servicios públicos, tarifas de los coches y automóviles de punto, garages, hoteles, excursiones que pueden hacerse desde Burgos, etc., etc.

Agradecemos la atención.

Salón Parisiana (Empresa Fraga S. A.)

Mañana domingo, funciones populares de cinematógrafo á las siete y media y á las diez y cuarto

Reprisse de la preciosa película en cinco partes, titulada

SU AYUDA DE CÁMARA

Ultima exhibición de la interesantísima gráfica de gran actualidad

Las fiestas de Burgos en película

Concurso Nacional de Bandas en la Plaza de Toros :: Vista de los tendidos Gran partido de foot-ball celebrado el miércoles en el Campo de Deportes :: Interesantes escenas del partido :: Las tribunas y el público :: Grupo del equipo «Miranda» y grupo del «Castilla» :: Otras escenas filmadas con motivo de la llegada á Burgos de S. A. R. el Infante D. Fernando y solemne acto de la entrega de la bandera al 12.° tercio de la Guardia civil en el paseo de la Isla

Reportajes cinematográficos hechos en varios Colegios de esta capital.

Butaca, una peseta — General, 0'30

El próximo martes, los automovilistas celebrarán la función de su santo patrono San Cristóbal.

Habrá bendición de automóviles por el Emmo. Sr. Cardenal, y otros actos de los que el lunes daremos cuenta á nuestros lectores.

Para ultimar detalles se ruega á todos los socios de la Benéfica de Chauffeurs, concurran á una reunión, que tendrá lugar mañana domingo, á las once de la mañana, en el domicilio social.

En nuestro número de ayer adelantábamos la noticia de que en una yesera de las inmediaciones de Villatoro se había declarado un incendio.

Por fortuna careció éste de importancia y pudo ser sofocado al poco tiempo de iniciarse.

Los obreros que en ella trabajan derrumbaron la techumbre y así pudieron apagar el fuego.

Se habilitó una charca y en ella se depositó el agua del automóvil de riego, que no podía bajar hasta la yesera, utilizándose el líquido para apagar las maderas del tejado.

Es aquélla propiedad de D. Alvaro Villalaín Temiño.

Ayer, á las cuatro y media de la tarde, fué atropellado por un automovil en la calle de la Merced, frente al parador de «El Siglo», Constancio Martínez, de 17 años.

Conducido á la Casa de Socorro en el mismo vehículo se le curó de contusiones y erosiones en diferentes partes del cuerpo y conmoción general, siendo su pronóstico leve, salvo complicaciones.

No puede hablarse de naciones muertas, sino de pueblos debilitados, los unos por causa de la holganza y de vicios, los más por exceso de trabajos y preocupaciones. Un organismo sano, resiste toda suerte de contrariedades y contribuye á que el cerebro del hombre esté lleno de optimismo; todo lo contrario acontece con el enclenque. Hay, pues, que ayudar á la naturaleza con un tónico, y esto se consigue tomando antes de las comidas el Jarabe Hipofosfitos Salud, que mantiene sus prestigios durante 33 años de existencia por encima de sus similares. Puede rechazarse por ilegítimo el frasco que en la etiqueta exterior no lleve impreso con tinta roja Hipofosfitos Salud.

Nuestro particular amigo D. Agustín Merino, nos encarga demos desde estas columnas las más expresivas gracias á cuantos intervinierpn en la extinción del incendio de su domicilio, así como también á la infinidad de amigos y demás personas que por él se han interesado, debiendo hacer constar á la vez que entre los muchos que se distinguieron recuerda, además de los ya citados ayer, á D. Paulino Martínez, D. Régulo Peña y el dependiente de la casa don Luis Mariscal.

La Cámara Agrícola de esta provincia y demás entidades que subvencionaron á doce alumnos para la asistencia á los cursos organizados por la Asociación general de Ganaderos del Reino, que tuvieron lugar en la Casa de Campo de Madrid, durante el mes de Abril y mitad de Mayo último, han gratificado con 25 pesetas á cada uno de los seis alumnos que en los exámenes verificados á la terminación de dichos cursos obtuvieran certificado de aptitud.

También la citada Asociación de ganaderos ha impuesto 125 pesetas en la Caja de Ahorros á favor de D. Máximo Pérez y Pérez, alumno del referido grupo burgalés, en recompensa por haber obtenido el premio extraordinario en la asignatura de Avicultura, de la que es profesor D. Salvador Castelló, quien regaló á este alumno el «Tratado de Avicultura», de que es autor, con una expresiva dedicatoria.

En vista del buen resultado obtenido en el primer cursillo celebrado por vía de ensayo, la Asociación general de Ganaderos ha acordado repetirle en el año siguiente, dándole mayor amplitud.

Nuestra enhorabuena á los alumnos gratificados, que hacemos extensiva á las corporaciones que contribuyen á la difusión de estos conocimientos, que han de redundar en pro del fomento nacional.

A las tres y media de la tarde del 4 del corriente fueron detenidos en Cabañas de Virtus, por la guardia civil de Cilleruelo de Bezana, los jóvenes Indalecio Vélez Castañeda, Agustín Amodet Zamanillo y Ezequiel González Esteiro, residentes en Santander, los cuales conducían dos bicicletas, que habían alquilado por dos horas en el garage «Torcida», de dicha capital, con idea, según confesaron, de no devolverlas por ahora, y cuyas máquinas habían vendido en 80 pesetas á Isidro Lasheras, quien deshizo el trato por sospechar que fueran de procedencia ilegítima.

Como decíamos en nuestro número anterior, en la noche del 5 le fueron sustraídos al vecino de Villimar Buenaventura Peña González, un potro lechal, una yegua losina con su cría y una burra.

En la mañana del 6 fué presentada la denuncia en el cuartel de la guardia civil de esta capital y acto seguido el primer jefe encomendó el servicio al teniente D. Enrique Marín, el que acompañado de una pareja á caballo, formada por los guardias Morquillas y Lázaro, salió en persecución de los autores haciendo una rapidísima y penosa marcha y llegando hasta Osorno (Palencia) siguiendo una pista.

En esta villa consiguieron, á las seis de la tarde, rescatar los semovientes en el momento de ir á ser vendidos, así como detener á los autores del hecho, los que serán puestos á disposición del juez competente bajo el oportuno atestado.

Le ha sido admitida la renuncia de su cargo de ayudante de la Estación meteorológica de este Instituto, que venía desempeñando hace más de 48 años, á D. Juan García Díez, nombrándose para sustituirle á D. Ignacio Revilla.

Como habíamos anunciado, esta tarde, á las tres, marchó al santuario de Santa Casilda la comisión del Cabildo, compuesta del rector D. Pedro Riaño, predicador D. Rafael Centenera y beneficiados señores Amoretí y Albás.

Con la comisión van el salmista don Teodoro López y el celador D. Teodoro Sáez.

Corsetería Moderna
SANTA RITA

Mercado, 18

Nuevo surtido de objetos para regalos. Preciosas copas de sport.

EUSTASIO VILLANUEVA

PLAZA MAYOR, 48

HELIODORO ARCONADA

Ha quedado abierto un nuevo establecimiento de ultramarinos, donde encontrarán los artículos en inmejorables condiciones de calidad y precio.

Calle de la Moneda, número 16.

NICOLÁS ORTEGA

No os dejéis engañar de anuncios y reclamos. Visitad el acreditado comercio de ultramarinos de la calle del Cid, 11 y 13, donde encontraréis muy buenos géneros y economía.

Llaman la atención

los bonitos modelos de calzados de caballero, señora y niños, tanto por su elegancia, solidez y economía. Visiten esta casa y se convencerán.

Gran zapatería de Julián Mariscal,

Paloma, 36.

BAR ESPERANZA

Almacén de vinos por mayor y menor.

Huerto del Rey, número 25

Sidra de Asturias de primera á 65 céntimos litro.

Esta casa no ha alterado los precios en vermuth, café, vinos y demás artículos.

Propietario: Adrián Arnáiz.

BAÑOS DE LOS JARDINES

Puebla, 35

D. Pantaleón Buezo pone en conocimiento de su distinguida clientela, que dicho establecimiento quedó abierto al público.

URBERUAGA DE UBILLA

Marquina (Vizcaya)

Aguas azoadas. Especiales para las enfermedades del aparato respiratorio. Pídanse memorias y guías. Se remiten gratis. Médico director, D. Cipriano Alonso Díez. Temporada oficial: de 15 de Junio á 30 de Septiembre.

PESCADOS-MARISCOS

Exportación

GANCEDO Y SORIANO

Travesía de Vera, 13.—La Coruña

JULIO MONTES

Fotógrafo de la Real Casa

ha trasladado su gabinete fotográfico á la calle de San Juan, 63, entresuelo, izquierda, frente á la Delegación de Hacienda.

Teléfono número 413

¡MÚSICOS!

¿Te falta aliento
por lo mucho que has tocado,
á veces seguir no puedes
y te quedas mareado?
Corrígelo usando el vino
SAN ROQUE jerez-quinado.

Gran aperitivo, tónico y reconstituyente. De uso general, muy agradable.

Propietario: Tejada y C.ª, sucesor, Areta (Alava).

Informes: Luis Labín, Fernán-González, 5, 3.°

RADIUM EL MAS EXQUISITO DE LOS APERITIVOS

Pídase en todos los cafés, bares, cervecerías, etc.

ATENCIÓN

No dude usted que donde más baratos se venden todos los artículos del ramo de mercería es en el nuevo comercio de JOSÉ GONZÁLEZ (hijo de Vicente González), donde encontrará el público grandes ventajas al efectuar sus compras, pues esta casa se propone vender sus artículos á los mismos precios que en fábrica.

Calle de Santander, 14 (junto á la fábrica de alpargatas de «El Riojano».)

Exigid en establecimientos el café tostado marca «El Pato» al gusto más delicado. Creación casa Tejada. Almacén y tostaderos de café. Logroño.

ARNEDILLO

Aguas propias en luxaciones y heridas.

M. GUTIERREZ

MEDICO TOCOLOGO

DE LA BENEFICENCIA MUNICIPAL

Especialista en PARTOS, enfermedades de la MUJER y de los NIÑOS

Consulta de once á una

Almirante Bonifaz, 21. Teléfono 478.

ESTUDIOS Y CONSTRUCCIONES DE ARQUITECTURA

J. Sáenz de Bares.—Arquitecto

Premiado en Concursos y Exposiciones, expensionado al extranjero.

Obras por contrata y por administración. Especialidad en las de *hormigón armado.*

ERCILLA, 18.—BILBAO.

Diario de Avisos

Notas religiosas

SANTOS DE MAÑANA:

Santos Isabel de Portugal, Aquila, Priscila, Adrián III, Auspicio, Quiliano, Colomano, Totnano, Procopio.

Del lunes: Santos Zenón, Cirilo, Anatolia, Audaz, Verónica de Julianis, Patermucio, Copretes, Alejandro, Bricio.

CULTOS:

Catedral.—Mañana, á las nueve y cuarto, procesión dominical y á continuación misa solemne, cantada por la capilla.

—Misas de hora fija para mañana:

A las seis, en el Santísimo Cristo.

A las seis y media, ídem.

A las siete, ídem.

A las siete y cuarto, en San Juan de Sahagún, capilla de las Reliquias.

A las siete y media, en el Cristo.

A las ocho menos cuarto, en el Sagrado Corazón de María (capilla del Cristo) y Nuestra Señora de Gracia (capilla de Santa Tecla).

A las ocho, en el Cristo y en San José.

A las ocho y cuarto, en San Enrique y Santa Isabel, misa cantada.

A las ocho y media, en el Cristo, San Juan de Sahagún y en Santa Ana, cantada.

A las nueve, en el Cristo.

A las diez, ídem.

A las diez y media, ídem.

A las once, ídem.

A las once y media, ídem.

A las doce, en Santa Tecla.

Parroquia de Santiago (Catedral).—Misas de hora fija: á las siete, ocho, parroquial, y nueve.

Carmen.—Novena á la Virgen del Carmen.

Por la mañana, durante la misa de seis, se rezará el santo rosario y la novena. En las misas de siete, ocho y nueve se hará también el ejercicio de la novena. A las ocho, misa de comunión general con acompañamiento de órgano y cánticos á la Virgen.

Por la tarde, á las siete, exposición, rosario, sermón, novena y gozos cantados, terminándose con la bendición del Santísimo y la Salve popular.

Los sermones de la novena están á cargo del R. P. Alfredo María de Jesús Crucificado.

Adoración Nocturna.—Fiesta de las Espigas.

Hoy sábado, á las nueve de la noche, se reunirán los adoradores en las Salesas para salir en procesión, cantando el rosario, con dirección al Monasterio de Benedictinas de San José (barrio de San Pedro de la Fuente).

Seguidamente comenzará la vigilia extraordinaria, predicando D. Lorenzo Dancausa Manzanares.

A las cuatro de la madrugada, misa de comunión. Acto seguido procesión con el Santísimo Sacramento por los campos próximos, y de regreso al Monasterio bendición, reserva y retirada de la guardia.

Se aplicará la vigilia general por el alma del que fué presidente de esta sección D. Augusto Escolar (q. e. p. d.).

San Lorenzo.—Novena del Carmen.

Por la mañana, á las nueve, misa cantada y novena.

Mañana domingo, por la tarde, á las tres y media; los demás días á las siete.

Boletín Oficial

El número correspondiente al día de hoy contiene lo siguiente:

Ministerio de Hacienda.—Real orden relacionada con la contribución sobre las utilidades de la riqueza mobiliaria.

Dirección general de Obras Públicas.—Real orden haciendo extensivo á las carreteras y caminos de uso público que se conservan por todas las provincias, Municipios y particulares el reglamento de policía y conservación de carreteras y caminos vecinales.

Gobierno civil.—Real orden estimando un recurso interpuesto por D. Moisés Merino, contra un decreto del gobernador de Burgos, por el que se declaró sin curso y fenecido el registro minero «María Luisa».

Relación de las licencias de caza, uso de armas y galgos, expedidas en el mes de Junio.

Tesorería de Hacienda.—Providencia declarando incursos en recargo á los contribuyentes deudores de las zonas que se citan.

Providencias judiciales y anuncios oficiales.

Hacienda

Libramientos para el lunes:

D. Dionisio Vela, D. Cayetano Giray, D. Ramón Zapatero, D. Eladio Termiño, D. Teófilo Hervás, D. Ricardo Olalla, D. Julián Pérez Hinojal, doña Asunción Blanco, D. José Moliner, don José Tomás Moliner, jefe de vigilancia de Burgos, íd. de Miranda, jefe de seguridad, D. César Cobián, D. Luis González, D. Mariano Gallego.

Casa de Socorro

Asistencias prestadas:

Mercedes Gómez, de 8 años; herida incisa, con pérdida de sustancia, en la cara palmar de la mano izquierda, por cortarse con una hoz.

Antonio Ibáñez, de 18; heridas contusas en el dedo índice de la mano derecha, con avulsión de la uña, por atramparse con una piedra.

Teodoro Santa Olalla, de 7; herida incisa en la planta del pie derecho, que se causó bañándose en el río.

José Sáez, de 10; distensión de la muñeca izquierda, por una caída.

Audiencia

Señalamientos para el día 9:

AUDIENCIA PROVINCIAL

Juicio oral procedente del juzgado de Belorado, contra Gerardo Gordo, sobre hurto; ponente, señor Rodríguez; defensor, Licdo. Bañón; procurador, Gallardo; secretaría del Licdo. Mena.

Consultorio Médico Municipal

Consultas para el 9 de Julio:

Medicina y Cirugía, de once y media á una.

Enfermedades de los niños y Obstetricia y ginecología, de tres á cuatro.

Garganta, nariz y oídos, de seis á siete.

Vacunación antivariolosa, diaria, de once y media á una.

Nota.—Es imprescindible la presentación de la cartilla.

Registro civil

Defunciones.—Ninguna.

Nacimientos.—Laura Rojo López, Severina Ibáñez.

Matrimonios.—D. Eusebio Pineda Alarcia, con D.ª María Vadillo Brás, el día 9, á las diez, en el oratorio particular de la contrayente.

D. Jacinto Fernández Ruiz, con doña Josefa Bayona García, mañana, á las doce, en San Cosme.

D. Bernardino Angulo Martín, con D.ª Fabriciana Fernández Herrero, mañana, á las diez y media, en San Esteban.

Estado del tiempo

Observaciones meteorológicas del Instituto en el día de hoy:

Barómetro.—A las ocho de la mañana, 694'6; á las cuatro de la tarde, 692'7.

Temperaturas.-Máxima sombra, 29'8; mínima sombra, 15'0.

Dirección del viento.—A las ocho de la mañana, N.; á las cuatro de la tarde, SO.

Mercados

Burgos 7.—Alaga á 72 reales los 44 kilos; =ptas. 40'91 los 100 kilos.

Mocho á 79 los 42 y 1[2; =46'74.

Rojo á 78 y 1[2 los 42 y 1[2; =46'17.

Centeno á 50 los 41 y 1[2; =31'20 íd.

Cebada á 47; =36'71 ídem.

Yeros á 78 los 44; =44'32 ídem.

Avena á 38; =36'53 ídem.

Harina, los 100 kilos, 61 pesetas.

Harinilla, 16 pesetas los 46 kilos; comidilla, 13 los 46; salvadillo, 8'50 los 34 y 1[2, y salvado, 9'50 los 34 y 1[2.

Entraron 1.000 fanegas.

La Unión y el Fénix Español

Seguros sobre la vida.—Seguros contra incencios.—Seguros de valores. Seguros contra accidentes.

Capital social: 12.000.000 de ptas. efectivas, completamente desembolsadas

Agencias en todas las provincias de España, Francia, Portugal y Marruecos.

57 AÑOS DE EXISTENCIA

Subdirector en Burgos y provincia: Luis Gallardo. Oficinas: calle de Vitoria, núm. 16, planta baja.

EL «BON MARCHÉ».—Espolón, 6, Burgos

Esta casa participa haber recibido importantes lotes de géneros para la presente temporada, los que pone á la venta al precio de verdadera ocasión.

Gran surtido en colchas, colchones, juegos de cama, toallas felpa, camisas de caballero, corbatas, medias, calcetines, stores, cortinajes, visillos.

GRAN DEPÓSITO DE CORSÉS. Mas de cien modelos, de las marcas más acreditadas, á precios sin competencia. Corsé faja, calidad superior, modelo práctico, á 4'40 pesetas uno.

Especialidad de la casa: confecciones de ropa blanca para señora y niños. El más variado surtido en juegos y prendas sueltas.

Visite esta casa y ahorrará dinero. Visite sus constantes exposiciones y se convencerá que es la casa que presenta las últimas novedades.

Precio fijo verdad, marcado en todos los artículos

EL CENTRO.-Gran peluquería

Plaza Mayor, 4 :: Teléfono núm. 244
(junto al Círculo de la Unión)

Ultimos adelantos en aparatos de desinfección.—Masaje eléctrico á rayos violeta.—Chamuscador eléctrico para el pelo.—Secacor eléctrico para el lavado de cabeza.

Información telegráfica y telefónica

Servicio especial del DIARIO DE BURGOS

Primera conferencia

Madrid.—3'20 t.

Gaceta

Extracto del número correspondiente al día de hoy:

Concediendo honores de jefe superior de administración civil al comisario general de Seguros D. Miguel Muñoz Bragado.

—Señalando el primero de Octubre para dar comienzo á las oposiciones á diez plazas para ingreso en el Cuerpo Pericial de Contabilidad del Estado.

Disposiciones oficiales

El *Diario Oficial del Ministerio de la Guerra* publica lo siguiente:

Nombrando ayudante del general de brigada D. Francisco Araoz al comandante D. Germán Lozano.

—Concediendo cruces rojas del Mérito Militar á varios jefes y oficiales del territorio de Ceuta.

De Palacio

El Rey, después de despachar con el jefe del Gobierno, recibió en audiencia á varias personalidades.

D. Alfonso ha dirigido un telegrama de pésame á la familia del señor Otamendi, por la muerte de su madre, ocurrida en San Sebastián.

En Gobernación

El duque de Almodovar del Valle nos ha dicho que en Barcelona continuaba igual la huelga de transportes, automóviles y tranvías.

Ayer se descargaron 16 vagones, habiéndose intensificado algo el tráfico.

Parece parte que del ramo de alimentación piensa secundar el paro.

El presidente

El marqués de Alhucemas carecía hoy de noticias que comunicarnos.

La familia real marchará la próxima semana á Santander.

Ignora el presidente si marchará el Monarca el mismo día, pero desde luego irá á veranear, aun cuando vendrá á Madrid con frecuencia.

Es inexacto que el Príncipe de Asturias vaya á veranear en El Escorial.

Irá con sus augustos padres á Santander, pues se encuentra bien de salud, como pueden demostrarlo cuantas personas le han visto estos días paseando.

Agregó que el ministro de Fomento sale esta tarde para Burgos con el fin de inaugurar las obras de encauzamiento del río Arlanzón.

El lunes, á las cinco y media de la tarde, se celebrará Consejo de ministros.

—¿Qué hay—le preguntamos—acerca de la noticia que publica un periódico sobre una modificación ministerial?

Sonriendo, contestó:

—Que es inexacto todo y que no pensamos en tal cosa. Por el contrario, todos los compañeros de Gabinete estamos compenetrados y satisfechos de la colaboración del ministro de la Guerra, cuyas cualidades se aprecian más á medida que pasan los días. No existe, pues, discrepancia alguna.

El martes, en la sesión del Congreso, se elegirá la comisión de responsabilidades.

Llegada de un burgalés ilustre

VALENCIA.—Ha llegado el nuevo prelado, doctor Melo. A la estación de la Encina acudieron á esperarle comisiones del Ayuntamiento, de la Diputación y del Cabildo, con el gobernador eclesiástico.

En todos los pueblos diocesanos de la línea se tributaron al prelado entusiastas manifestaciones de simpatía. Los Ayuntamientos bajaban á las estaciones en corporación, acompañados de bandas de música.

El tren llegó á Valencia á las nueve, con una hora de retraso. En los andenes esperaba numeroso público, que vitoreó al prelado al parar el tren.

Cuando el doctor Melo descendió del coche entre vítores y aplausos, los timbales y clarines del Ayuntamiento entonaron el himno de la ciudad, y la banda municipal la marcha de Infantes.

Miles de personas, congregadas en la explanada de la estación, aclamaron al prelado cuando éste apareció rodeado por las autoridades.

En el coche del alcalde, seguido de centenares de carrozas, que formaban un cortejo imponente, marchó el doctor Melo por la Ronda hasta el Colegio de Jesús y María, donde se hospeda.

En todo el trayecto fué objeto de entusiastas aclamaciones de la multitud, á la que bendecía, sonriendo.

Mañana domingo se celebrará la entrada solemne del prelado, y el alcalde ha publicado un bando, invitando al vecindario á tributar una gran manifestación de homenaje al nuevo arzobispo de Valencia.

Una desgracia

Esta mañana, en la estación de Villalba, el tren correo de Santander arrolló al jefe de aquella, destrozándole por completo.

Ascenso denegado

Se asegura que el Supremo de Guerra y Marina ha informado en sentido negativo el ascenso del general Cavanellas.

De viaje

El día 8 marchará á Jaca el general Villalba, acompañado de sus ayudantes, para examinar el campo de atrincheramiento, en el que ha de dar conferencias el Estado Mayor Central.

La cuestión Aguilera-Sánchez Guerra

Parece que la cuestión Sánchez Guerra-Aguilera toma derivaciones por haberse dado versiones inexactas de lo ocurrido entre ambos.

Se habla de que dos generales, los señores Fontan y Fridrich, han visitado á una persona, testigo de lo ocurrido, para que dé una versión exacta del incidente y rectificar así los errores cometidos por algunos periódicos.

La situación en Barcelona

BARCELONA.—Se agrava la situación. La sociedad de aserradores ha secundado la huelga.

Solidaridad Obrera, ante las noticias que se han propalado sobre la huelga ferroviaria, ruega á los ferroviarios que no hagan caso de nadie, sino del Comité de huelga.

En el puerto ha disminuído el tráfico, habiéndose descargado únicamente 15 barcos, siete de ellos carboneros, por 1.056 obreros, empleándose 218 carros.

Trabajaron también 1.049 cabos y soldados con varios carros.

Alba

El ministro de Estado se halla indispuesto á causa de un fuerte catarro que cogió ayer al salir del Congreso.

Por tal motivo se ha suspendido la conferencia diplomática anunciada para hoy.

Un indulto

El ministro de la Guerra ha firmado el indulto del periodista D. Jesús Escartín.

La labor del Supremo

Se ha reunido el pleno del Consejo Supremo de Guerra y Marina.

Trató de la propuesta de ascenso del general Sanjurjo y examinó la del coronel del regimiento de Lusitania D. Luis Portal.

Esta quedó sobre la mesa y las impresiones son favorables á la concesión del ascenso.

Los hermanos Quintero, heridos

EL ESCORIAL.—A un kilómetro de esta población ha chocado con un árbol en la carretera, el automóvil de los hermanos Quintero, que viajaban en compañía de su madre y de una hermana.

Sobrevino el choque por haberse roto la dirección del automóvil, y fué tan tremendo el encontronazo, que el coche quedó completamente destrozado.

Joaquín sufre la fractura de la pierna izquierda; Serafín lesiones menos graves, y leves contusiones la madre y la hermana.

Han sido trasladados á la población, donde se les han practicado las primeras curas.

El Ateneo

El señor Ossorio y Gallardo, presidente del Ateneo, ha hecho pública la siguiente nota:

«La Junta de gobierno del Ateneo de Madrid, en vista de las informaciones que estos días han circulado por la Prensa, cree indispensable hacer público que al Ateneo no le son imputables sino los hechos que realicen oficialmente sus órganos representativos. En cuanto á los actos y opiniones personales de los señores socios, solo le incumbe respetarlos, por ser de su individual y exclusiva responsabilidad.»

De Melilla

MELILLA.—El señor Silvela llegará á esta plaza en la primera quincena de Agosto.

—Dris-Er-Riffi continúa en aguas de Alhucemas, de donde regresará el jueves.

—Un diario local ha abierto una suscripción para regalar una bandera á los Regulares de Melilla.

—La Cámara de Comercio ha protestado de la entrada de artículos extranjeros en esta zona.

—En el campo reina tranquilidad.

***

Segunda conferencia

Madrid.—5'20 t.

Lo del día.—Comentarios

En el Congreso había esta tarde bastante animación, circulando rumores sobre la posibilidad de las consecuencias que pueda traer el incidente ocurrido entre los señores Sánchez Guerra y Aguilera.

Se decía que la persona á quien han visitado esta mañana los generales Fridrich y Fontán, ha sido el conde de Romanones, añadiéndose que le habían pedido una nota explicativa y detallada del incidente.

Se agregaba que la nota se había redactado y firmado por el general Aguilera, pero que al presentársela á Sánchez Guerra se negó á ello, por lo que se hablaba de la posibilidad de un duelo.

También se asegura que en la próxima semana se cerrarán las Cortes.

A B C cree que el relevo del general Aguilera no se hará esperar y que se hará público en los primeros días de la semana próxima.

Unamuno

El señor Unamuno ha dicho á un amigo suyo que en la lucha de Aguilera contra los políticos impunistas, es partidario del primero, pues aunque parezca una verdadera paradoja, es el defensor del poder civil.

Le ha escrito una carta de adhesión, en la que le llama presidente del Consejo Supremo *civil* de Guerra y Marina y le anima á perseverar en su obra por razón de patriotismo y fidelidad.

El Consejo Penitenciario

En la Dirección general de Prisiones se ha reunido el Consejo superior Penitenciario, presidido por el ex ministro señor Argente.

Entre los acuerdos adoptados figura el de redacción de un reglamento orgánico, para redactar el cual se nombrará una ponencia.

También se dispusó llevar á cabo obras de reparación en las prisiones de Orense, Sevilla y Liria.

De Larache

LARACHE.—Se ha inaugurado la pista de Aulef á Tarkunt, construída para facilitar el avituallamiento de 22 posiciones.

En Aulef se dijo una misa de campaña y después tuvo lugar la bendición del nuevo camino.

Las fuerzas del batallón de Mallorca, que han construído esta pista, celebraron distintos festejos.

Más de Cataluña

BARCELONA.—Con motivo de haber estallado un petardo en la barriada encomendada á su custodia, han sido suspendidos de empleo y sueldo un comisario y un agente de policía de la zona Sur.

—Se ha detenido en la plaza de Tetuán á dos pistoleros, ocupándoseles pistolas Star.

—Se celebrado un juicio por excitación á la sedición contra Angel Pestaña, siendo absuelto.

—Unos desconocidos agredieron á un carretero, hiriéndole de alguna importancia.

—Se han declarado en huelga los vendedores del Mercado Central del pescado.

Créese que les secundarán los demás.

Lord Churchill

VIGO.—Ha entrado el yate inglés *Madera*, conduciendo al célebre político inglés lord Churchil y á su familia.

Aquí reparará el buque averías.

La verdad de los hechos

Como en la versión del incidente ocurrido entre los señores Sánchez Guerra y Aguilera, no tiene nada de extraño que se haya cometido alguna inexactitud, el general ha rogado al conde de Romanones que rectifique las informaciones erróneas que han circulado.

El conde ha dicho que el incidente llegó á vías de hecho por parte de ambos, los cuales, como caballeros y propicios á reconciliarse, fueron llamados á su despacho.

Hallándose reunidos los señores Sánchez Guerra, Aguilera, conde de Romanones, Aizpuru y marqués de Alhucemas, se dieron los dos primeros mutuas explicaciones, llegando á la reconciliación, estrechándose la mano y quedando completamente terminado el incidente.

Esto es lo que ha ocurrido y no las versiones que han circulado y que van encaminadas á envenenar los ánimos.

MENCHETA.

***

ÚLTIMA HORA

Un buey desmandado, hiere á un hombre

Esta tarde, á las siete, se escapó un buey del herradero que el veterinario señor Aguilar tiene en la plaza del General Santocildes.

El animal salió enfurecido por la calle de Santander, plazas de Prim, Mercado y Mayor, sembrando el pánico entre los transeuntes.

A toda velocidad penetró por los arcos de la calle de Sombrerería, para salir á la de la Paloma, arrollando á Julio Galán, de 45 años, natural de Villasandino, que cuzaba la acera y proporcionándole un tremendo golpe.

Recogido inmediatamente se le condujo á la Casa de Socorro, donde le asistió el médico D. Luis Fournier, con los prracticantes señores Gutiérrez y Martínez.

Se le apreció una herida contusa en la región temporal derecha é intensa conmoción cerebral, lesiones que han sido calificadas de pronóstico reservado.

Después, en una camilla, se le trasladó á su domicilio, Fernan-González, 35.

El buey causante de la desgracia, que es propiedad de la dueña de la plaza de toros, escapó por las calles de Lain-Calvo, Alonso Martínez, Trinidad y San Francisco, al campo.

ISIDRO PLAZA.—Banquero

Isla, 5, Burgos.—Casa fundada en 1858

Esta Casa, la más antigua de esta clase en operaciones de Banca y Bolsa, ha establecido un servicio especial y muy económico para la compra y venta al contado de toda clase de valores del Estado, entregando los títulos en el acto.

Se encarga también de hacerlo en comisión, en las Bolsas españolas y extranjeras, de valores del Estado, Corporaciones y Sociedades.

Giros sobre todas las provincias y pueblos de importancia, cambio y descuento.

Cuentas corrientes y préstamos con valores.

Se admiten depósitos en metálico y valores, sin cobrar derechos por custodia.

Compra de toda clase de cupones.

Préstamos hipotecarios.

Horas de oficina: de nueve á dos y de cuatro á seis.

PARA LLEVAR la contabilidad y correspondencia, se ofrece joven, para dentro ó fuera de la capital, en horas compatibles con sus estudios, ó bien para copias de documentos en casa.

Informes: comercio de Isaías Peciña (San Millán) ó Puebla, 23, duplicado, 1.º derecha.

¡NO LO DUDEN! Quien en mejores condiciones puede servir sus encargos es Estanislao Medrano, fábrica de aserrar maderas, tarima y carpintería mecánica. Palacios de la Sierra (Burgos).

TARIMA DEL NORTE A 5 PESETAS metro cuadrado. Tengo además otras cuatro clases de tarima, todas á precios baratísimos y sin competencia. Almacén de maderas de Cámara, estación del ferrocarril.

CHALET. Se vende ó arrienda, de nueva construcción, con cuartos de baño, garage y jardín, sito en la calle de San José, número 1 (paseo de los Cubos). Informará, Hijo de S. Asenjo, Plaza de Prim, 20.

CARBÓN DE ENCINA DE SALAMANCA. Venta por sacos completos, á 0'25 pesetas kilo. Carbones minerales de todas clase.

Julio de la Puente Careaga, Espolón, 2 y 4. Teléfono 5-7-3.

Avisos: Tienda de D. José Miguel Oliván, Espolón 2 y 4.

MIMBRE fina, pelada, se compra en grandes y pequeñas partidas en casa de Francisco Cebrián, Lain Calvo, 30 y 32, fábrica de efectos de mimbre y junco.

SIEGA, TRILLA Y BIELDA. Estas tres labores son las que preocupan á los agricultores en el verano.

La segadora Mc. Cormick hace la labor perfecta y en la primera campaña casi se amortiza el coste de la misma.

El trillo Fly, diferente á sus similares, hace la trilla en menos tiempo y el ahorro es considerable.

No tendrá personal que se niegue á trabajar con aventadora si emplea la Ciutat. Su ligereza en el trabajo es extremada.

Almacén de maquinaria agrícola y abonos minerales. Casa Grigelmo, Merced, 10.

A LOS MAESTROS de obras, carpinteros y propietarios. Antidio Bartolomé, es quien en mejores condiciones puede servir á sus clientes toda clase de maderas, procedentes de su fábrica de aserrar, de Quintanar de la Sierra (Burgos).

MOZO de 35 á 45 años, se necesita para almacén. Inútil presentarse sin buenas referencias. Razón, San Lesmes, 4, 1.º

EXTRAVÍO. El día 6, en Mecerreyes, de un macho mular, con pintas blancas en el lomo, cola cortada, atiende por «Catalán». Se gratificará á quien le entregue ó pase aviso á Antonio Contreras, en dicho pueblo.

SE VENDE un carro vestido, seminuevo, propio para una ó dos caballerías. Para tratar, con Benigno Alonso, en Vivar del Cid.

LA BOMBILLA. La cantina mejor surtida. Los vinos que hoy día se expenden, como infinidad de artículos: lomo embuchado, salchichón, jamón, chorizo, licores de todas marcas, cerveza, sidra y toda clase de refrescos son, sin duda alguna, los mejores. Probadlos.

Todos los días, á las cuatro de la tarde, sale del mismo establecimiento un magnífico automóvil con servicio de viajeros, directo, á Salas de los Infantes.

Llamad al teléfono 607.

PRISIONES. Próxima convocatoria Repaso asignaturas de Bachillerato, Ciencias y Letras. Academia Pérez-Hernáiz, Calera, números 15 y 17.

CASA EN VENTA, sita en el barrio de San Esteban, núm. 15, en inmejorables condiciones, propia para industria. Informarán Puebla, 2, almacén de vinos.

SE VENDEN dos cubas de 36 á 38 cántaras, en la calle de San Pablo, número 10, botería de Ricardo Sancho.

MÁQUINA SEGADORA USADA. Se vende en perfecto estado de funcionamiento. Pagada al contado, en 450 pesetas; ídem en Septiembre próximo, en 500. Dirigirse á Avelino Santamaría, herrero, San Pedro de la Fuente (Burgos).

SE VENDE un par de piedras francesas «La Ferfé», en buen uso, de 1'35 metros. Para verlas, en el Molino eléctrico de la calle del Tinte.

VENTA. Máquina Singer, industrial. Barriada Obrera, 18.

AGRICULTORES. Segad vuestras cosechas con la acredicada agavilladora «Eckert», de fama mundial. Es sólida y ligera y se garantiza su buen resultado y duración.

Trillo «Howard», el más notable que se conoce y de mucho rendimiento. Tenemos también trillos de discos de acero inglés, muy sólidos y ligeros.

Aventadoras: las más ligeras, mejor construídas y de más rendimiento que se presentan en el mercado.

Piezas de recambio y servicio de mecánicos.

Edmundo Santa María, San Pablo, 26, Burgos. Depósito de la Casa Lorda, Astiz y Compañía.

SE VENDE un caballo percherón, francés. Para tratar, con Bonifacio Renuncio, en La Ventilla.

SIRVIENTA. Se necesita para el cuidado de una niña; buen sueldo. Inútil presentarse sin buenas referencias. Calera, 13, 2.º

SE VENDEN: Un carro, con toldo y torno, para una caballería mayor; otro para bueyes, y otro para un burro; un trillo para bueyes, y varios aperos de labranza. Para tratar, con Crescencio Masa, Nuño Rasura, 8, 1.º

MACHO BURREÑO, andaluz, de cinco años, cinco dedos sobre la marca, fogueado de las dos espaldas, de superiores condiciones para el trabajo, se vende muy barato y á toda prueba. Para tratar con Fermín Miguel, en Villaviudas (Palencia).

SE VENDE jardinera charrette. Espolón, 44, comercio.

SE CEDE, para verano, piso amueblado elegantemente, situado cerca del Espolón. Razón, Gran Colegio Cervantes, San Juan, 63.

SE VENDE cama grande, tallada. Fernan-González, 33, 3.º, izquierda.

SE GRATIFICARÁ á quien proporcione piso que convenga. Dirigirse á capitán Gudín, aerodromo de Gamonal.

HABITACIÓN. Se arrienda, bien situada y espaciosa, en la calle del General Sanz Pastor, 20, 1.º

SE VENDEN unas 2.500 tejas ordinarias. Para tratar con Máximo Tajadura, en Tardajos.

MATRIMONIO estable alquilaría gabinete en casa de buena familia. Informarán en el garage Hispano-Burgalés, Valladolid, 6.

COCINERA, se necesita. Informarán Plaza Mayor, 30, comercio de Julián López.

HERNIA

EVENTRACION / RELAJACION / CICATRICES
OBESIDAD
RIÑON FLOTANTE / DILATACION DEL ESTOMAGO
EMBARAZO / CAIDA DE LA MATRIZ
VARICES
MUTILADOS / JOROBADOS / DEFORMADOS
COCHES PARA PARALITICOS E IMPOSIBILITADOS
APARATOS ELECTRO-MAGNETICOS PARA SORDOS

Exito extraordinario obtenido en España por un gran especialista francés

La asombrosa popularidad alcanzada en España por los Establecimientos de A. CLAVERIE, de PARIS, los más importantes del mundo entero en su género, es únicamente debida á la incomparable eficacia de sus especialidades, á la minuciosa escrupulosidad con que son preparados estrictamente de acuerdo con las necesidades de cada cual, á la seriedad, honradez y competencia con que son aconsejadas y á la modicidad relativa de sus precios.

Consultad con toda confianza á A. CLAVERIE, de PARIS, en la seguridad de ser debidamente aconsejados ó desengañados en legítima defensa de vuestros intereses.

Por correspondencia pedir folletos y explicaciones gratis á **A. Claverie, Lauria, 26, Barcelona**, ó mejor de palabra, visitando á nuestro especialista en
Miranda de Ebro el lunes 9 de Julio, todo el día, Hotel Trocóniz.
BURGOS el martes 10 de Julio, de nueve á una, HOTEL UNIVERSAL.
Bilbao el miércoles 11 y jueves 12 de Julio, todo el día, Hotel Palace.

ALCALDÍA DE QUINTANADUEÑAS. En este pueblo se necesita un pastor para cuidar el ganado mayor. El que desee guardarlo puede tratar con los ganaderos.

Quintanadueñas 6 de Julio de 1923.—El alcalde, Anselmo Larra.

CHICO de 14 á 16 años, se necesita «Calzados Canales», Lain Calvo, 27.

COCINERA y doncella. Hacen falta para San Sebastián. Informarán Progreso, 19, entresuelo, izquierda.

SE VENDEN un carro y arreos para una caballería, una porción de tablas, tablones y tabloncillos de chopo y un banco de carretero. Para tratar con Nicasio Martínez, en Pampliega.

SE ALQUILAN dos habitaciones amuebladas, Informarán, Miranda, 15, 3.º

AMA DE CRÍA, se ofrece, para su casa, leche de 28 días, segundo parto. Informará Agustín Jorge, en Villalbal.

SE VENDEN, junto ó separado, un carro en buen uso, arreos y un caballo. Para tratar con Manuel Tajadura, en Las Quintanillas.

SE VENDE una ternera de seis días, pura raza holandesa. Para tratar, San Francisco, 16, Ignacio Sáiz.

SE ARRIENDA por temporada de verano ó por todo el año, un hermoso piso de una casa de campo, con mucho arbolado, á medio kilómetro de la población. Informes: Cid, 11 y 13, tienda.

SE VENDEN dos omnibus Hispano-Suiza, 30|40 HP., 20 asientos interior, seminuevos, á toda prueba. Informes: Sociedad de automóviles «La Unión», Fueros, 7, Vitoria.

Alquiler «Grado»

Motocicletas á 40 céntimos kilómetro

Accesorios en general. Efectos de fútbol á precios increíbles.

Alonso Martínez, 1. Teléfono 608.

Maravilloso invento

Conservación y mejoramiento de la vista con el empleo de los cristales FISCH

Consiste su superioridad en que se obtiene un mismo foco con un radio de curvatura mucho menor que con los cristales comunes, la transparencia es más perfecta y menos los peligros de deformación de las imágenes.

Millares de personas que han adoptado el uso de estos cristales, conservando su vista con toda integridad durante diez ó más años, es la prueba evidente de la indiscutible superioridad de estos cristaless.

Con cristales de graduación menor
SE VE MAS CLARO
SE VE MAS LIMPIO
SE VE SIN FATIGA

Ojos conservados — Vista prolongada

Tales son los maravillosos resultados que se obtienen con los cristales FISCH.

Unico depositario:
J. MATA VILLANUEVA
OPTICO-ESPECIALISTA
Espolón-Teatro.

Jefatura de Obras Públicas
ACOPIOS DE PIEDRA

Debiendo procederse á la reparación de la carretera de Burgos á Aguilar de Campóo, se abre un concurso para la adjudicación del acopio de la piedra machacada destinada á los kilómetros 19 al 23, con arreglo al pliego de condiciones que estará de manifiesto en las oficinas de la Jefatura (Vitoria, 26), todos los días laborables, de diez á doce.

Las proposiciones deberán presentarse, bajo sobre cerrado, en dichas oficinas antes del día 15 de Julio próximo.

El ingeniero encargado, C. Feser.

Plaza de médico

Para servir á doscientas cincuenta familias pudientes, se desea contratar un médico á base de 8 000 pesetas anuales y lo que obtenga por visita libre, partos, consultas y operaciones de altura, de cuyo contrato responde una comisión solvente.

Además, dadas las circunstancias en que se hace el servicio médico en esta ciudad, se le ofrece gran base al futuro médico para hacer un número importante de abonados y medios para trabajar con gran provecho.

Las solicitudes, que se mandarán con la mayor urgencia, serán dirigidas al presidente de la comisión que suscribe, por conducto de la Alcaldía, relatando los méritos del solicitante.—La comisión.

Cenicero (Logroño) 4 de Julio de 1923.

Muebles Alcalde
TALLERES DE EBANISTERIA

No comprar sin visitar esta casa. Descuentos en habitaciones completas. Se liquidan 200 camas de todos tamaños, modelos elegantísimos, á la mitad de su precio. Todos los muebles son rigurosamente garantizadso, Duque de la Victoria, 19 (antes plaza del Arzobispo).

Autopianos, pianos, armoniums

He recibido bonitos modelos, directamente de Chicago (New-York).

Rollos pianola, de 88 notas. Cajas redoblantes alemanas, novedad. Métodos y estudios para el Conservatorio.

Reparación y afinación perfecta de todos los instrumentos.

Compro á alto precio antigüedades y pianos usados.

Alquiler de pianos.

Almacén de música y pianos de
EVENCIO LUIS LOPEZ
Paseo del Espolón, 20

Uniformes civiles y MILITARES

Consultar clases y precios
CAMARERO
PLAZA DEL DUQUE DE LA VICTORIA 19

ACEITES Y GRASAS
para automóviles
y toda clase de máquinas.
ISLA Y VILLANUEVA
Calle de Madrid, 5 | Teléfono 544.

Banco Agrícola Comercial
Importación : Banca : Exportación
Caja de Ahorros
Consulten precios de
NITRATO DE SOSA DE CHILE
CALIDAD GARANTIZADA / IMPORTACIÓN DIRECTA
Oficinas: Huerto del Rey, 4 y 6
— Burgos —

A los concurrentes á los Baños de Arnedillo

La fonda de D. Luis Moral (El Burgalés), les ofrece las comodidades, buen trato y amabilidades que en años anteriores, contando con automóvil diario á los trenes correos de la estación de Calahorra, en la cual tiene sus dependientes.

No dejarse sorprender por otros ofrecimientos que puedan hacerles durante el trayecto.

Sres. Alcaldes, Sindicatos y Molineros

No contratar sin antes ver funcionar las turbinas, centrales eléctricas, transportes de electricidad y molinos harineros.

Alambres de cobre y galvanizadas, aisladores de alta y baja tensión y cuanto afecta á centrales eléctricas y molinos harineros.

Esta casa, en la actualidad, está instalando alumbrado eléctrico para 24 pueblos en esta provincia.

Informes, Gregorio Herrero, Medina del Campo.

Frutería LA MURCIANA
San Juan, 70 y Mercado Cubierto

Se reciben diariamente de Murcia, Valencia y otros puntos frutas y hortalizas de todas clases.

Visiten esta casa, que por el hecho de ser relativamente nueva en esta plaza quiere acreditarse y conquistar una clientela numerosa mediante unos precios económicos y sirviendo géneros exquisitos.

Doctor Dionisio García Tapia
DE MADRID

Especialista en GARGANTA, NARIZ y OIDOS.

Consulta diaria en el BALNEARIO DE GUCHO, del 25 de Junio al 30 de Septiembre.

Nuevo automóvil de alquiler

De la mejor marca; seguridad y economía en los precios.

Conducido por su propietario.

Se reciben avisos: Sanz Pastor, 4, 2.º, don Pascual Lezcano, y en el «Garage Victoria», teléfono 128.

CONSULTA MÉDICO-QUIRÚRGICA
M. LOSTAU,
excirujano-director del Hospital y Dispensario de San Julián y San Quirce.

En su gabinete, de once á una. Almirante Bonifaz, 13, principal.

Banco de Burgos
FUNDADO EN 1900

Este Banco compra y vende al contado valores del Estado y monedas de oro y billetes. Compra y vende en comisión toda clase de valores en las Bolsas nacionales y extranjeras. No cobra derechos de custodia por los depósitos de valores y alhajas en su cámara fuerte, construída contra todo riesgo de incendio y robo, y realiza en general todas las operaciones bancarias.

Imprenta del DIARIO DE BURGOS.

Casa Munguía

Plaza Mayor, 42, y Lain-Calvo, 9.-Teléfono número 88.-Burgos

Gran casa de tejidos, pañería y confecciones de caballero, señora y niños

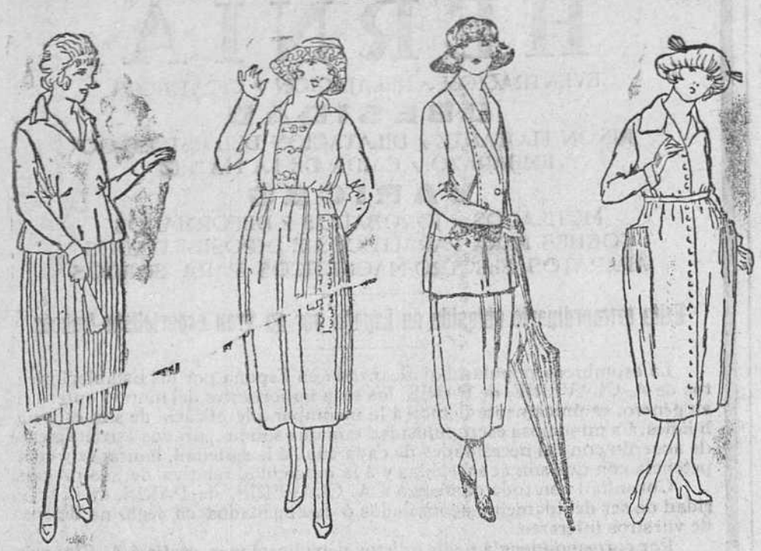

Gerseys seda, 25, 30 35 y 40 pts. Faldas plisadas, lana, 25, 30 y 35 pesetas.

Diversos modelos de vestidos en lana, seda y algodón, desde lo más barato al artículo más caro.

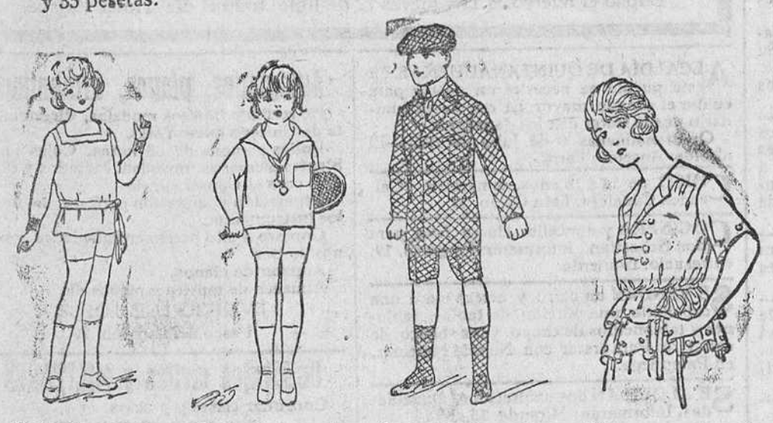

Trajecitos punto-to, desde 12 á 30 pesetas.

Trajecitos punto seda, de 25 á 50 pesetas.

Trajecito á cuadros blanco y negro, de 25 á 35 pesetas.

Blusas punto seda, á 30, 35, 40 y 50 pesetas.

Precio fijo verdad. Todos los artículos marcados.

LOS NIÑOS DE PECHO EN VERANO

ES LA ESTACIÓN EN QUE SE PONE A PRUEBA SU EXISTENCIA

LOS QUE SE CRIAN CON GLAXO

(que es la mejor leche de vaca apropiada al estómago humano) nada tienen que temer. porque pasan el verano sanos, lo mismo que el invierno, sin diarrea ni molestias de la dentición

Acudan al GLAXO los que se crían de otro modo cuando noten la diarrea, pues sólo con eso evitarán todos los peligros, porque el GLAXO hace verdaderos milagros, y á eso es debida su fama universal y el que cada día sean más los miles de niños que se crían en España con GLAXO. Una sola lata es suficiente para convencerse de ello.

Para enfermos, convalecientes, ancianos y embarazadas, es insustituible. Y á las madres que crían les aumenta la leche, y la tienen más nutritiva si toman un vaso de GLAXO media hora antes de dar al niño el pecho.

Usese el biberón GLAXO, con gomas esterilizadas.

Pídase el GLAXO en farmacias, droguerías y tiendas de comestibles.

Importadores exclusivos para España, Portugal y Marruecos: Sebastián Tauler y C.ª, Montera, 18, Madrid

Casas que venden el GLAXO: Fabián Barriocanal, Cid, 17; Amézaga y Cano, Espolón, 30; Viuda de Justo Martínez, Plaza Mayor, 45; Sra. Viuda de Llera, Plaza Mayor, 33; Juan Bartolomé, Plaza de Prim, 21, y otras.

Representante en Burgos: VIUDA DE FRANCISCO ALCALDE ORIVE.

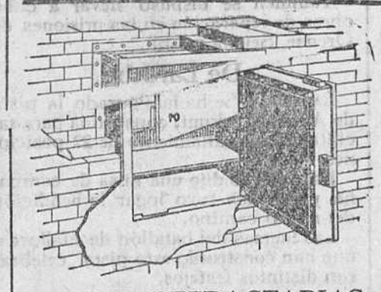

CAJAS REFRACTARIAS para empotrarlas en la pared. Más seguro y más barato que un arca de caudales.

Juan Frey, Barcelona. Apartado 196

MOTORES VELLINO

á gasolina, aceites pesados ó gas.-Con magneto y regulador

Pequeña industrta / Elevación de agua / Agricultura
Cinematógrafo / Alumbrado eléctrico

EL MOTOR IDEAL PARA EL AGRICULTOR

Si el *Motor Vellino* obtiene en España y en el extranjero una aceptación tan grande es debido á que por su *sencillez, precisión, robustez, seguridad y economía en el consumo*, supera á todos los demás motores. En efecto: el consumo de gasolina del *Motor Vellino* oscila según los tipos, de 230 á 280 gramos por caballo y hora, siendo de 400 á 500 gramos en los motores de otras marcas.

El *Motor Vellino* por su extraordinaria *facilidad en el manejo* se recomienda en todos los casos en donde no se pueda utilizar un mecánico, como sucede en la pequeña industria, en la agricultura, elevación de agua, etc.

Por *su perfecta regularización y seguridad el Motor Vellino* está aplicado en los renombrados *grupos electrógenos* ELECTROR *para el alumbrado eléctrico de fincas, casas particulares, cinematógrafos, casinos, conventos, colegios, asilos, balnearios, etc.*

Los *Motores Vellino* se construyen para fuerzas de 1 y 1|2 á 20 HP.

Pídase la lista de referencias de motores y grupos electrógenos vendidos, tarifas, presupuestos, y cuantos detalles se deseen conocer, á

MODERN' GARAGE)(Lain-Calvo, 38.—BURGOS

Casa de Saldos

ALMIRANTE BONIFAZ, 15

Todo el que quiera aprovecharse, llegó el momento

Colchas piqué tamaño grande, á 6'75 pesetas una.
Cortes de colchón, cutí satinado, á 8'90.
Refajos, punto, á 1'25 y 1'75.
Cortes de traje para caballero, impermeable, á 11.
Toallas felpa, á 0'60.
Ligas, á 0'50.
Calcetines seda, reforzados, á 1'75 y 2'25.
Camisas caballero, batista y franela, á 4'50 y 4'90.
Sábanas, tamaño grande, á 4'75.
Camisetas caballero, gamuza y cheviot, á 1'75.
Corsés faja, garantizados, á 4'50.
Idem seda y sedalina, á 8 y 10.
Trapos cocina, semi unión, á 0'45.
Delantales cocina, semi unión, á 1'25.
Bufandas pirineo, grandísimas, á 1'75 y 2'25.
Paños higiénicoss (estuche media docena), á 2'90.
Hay muchos artículos más, imposible de detallarse, á precios increibles.

Almirante Bonifaz, 15. CASA DE SALDOS

FELIX SCHLAYER (S. A.)

Sucesor de Alberto Ahles

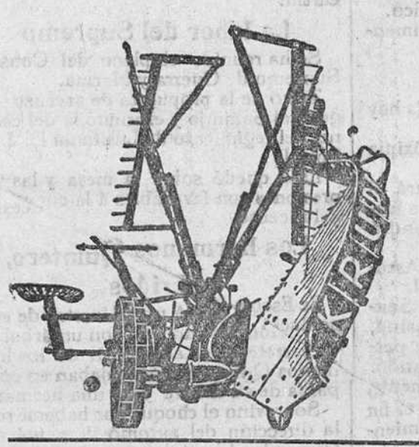

Segadoras Krupp modelo 1923

mejoradas y modificadas; se garantizan plenamente, tanto en su perfecto trabajo, como en la calidad de sus materiales.

La casa Schlayer, segura de la bondad y calidad de las nuevas segadoras modelo 1923, no tiene inconveniente en hacer constar en los contratos una cláusula especial de garantía.

PRECIOS REDUCIDÍSIMOS

Por vuestra conveniencia, no compréis sin ver esta segadora

Hilo sisal para atadoras, precio sin competencia

Aventadora premiada en la última Exposición de Burgos

Depósito en Burgos, Huerto del Rey, 1

C.ías Marítimas y Francesas

C.ie G.le Transatlantique

Sub-Atlantique y C.ías Chargeurs Reunis

Línea Brasil - Uruguay - Argentina

Salidas fijas y sin transbordo desde el puerto de BILBAO para RIO DE JANEIRO, MONTEVIDEO y BUENOS AIRES.

PROXIMAS SALIDAS:

El día 22 de Julio el vapor correo DESIRADE.
El día 5 de Agosto el vapor correo OUESSANT.
Admitiendo pasajeros de primera, preferente, tercera especial y tercera clase.
Precio en tercera especial. 395 pesetas, incluído impuestos.
Precio en tercera clase . . 365, incluído impuestos.

Salidas del puerto de BURDEOS para RIO DE JANEIRO, SANTOS, MONTEVIDEO y BUENOS AIRES por vapores correos de gran velocidad.

PROXIMAS SALIDAS:

El día 28 de Julio el vapor correo LUTETIA.
El día 25 de Agosto el vapor correo MASSILIA.
Admitiendo pasajeros de gran lujo, lujo, primera, segunda y segunda intermediaria

Línea de Bilbao, Habana y New-Orleans

El día 7 de Julio el vapor MISSOURI
El día 7 de Agosto el vapor NIAGARA.
Admitiendo pasajeros de segudda, segunda intermediaria, tercera preferente y tercera clase.

Línea postal Santander - Habana - Veracruz

SALIDAS: 22 Junio, vapor CUBA; 22 Julio vapor ESPAGNE.

Para informes y billetes de pasajes, dirigirse á los agentes de la Compañía

Sres. Félix Iglesias y C.ª, Arenal, 6, Bilbao. Teléfono, 1081

Prepárese para el próximo estiaje

Ahora que dispone usted de fuerza hidráulica, considere detenidamente cual es el motor que más le conviene

Yo puedo ofrecerle un tipo de motor ideal: el MOTOR SEMIDIESEL «AMIS» fabricado en Suecia para quemar petróleo bruto de bajo precio.

No tiene válvulas — No tiene carburador
No tiene magneto — No tiene bujías

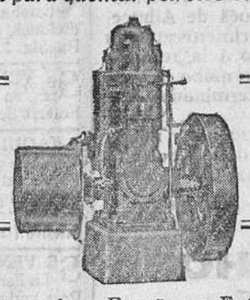

Gran número de ellos funcionando en España :: Entrega inmediata de almacén

Pídanse datos y presupuestos al agente

TOMÁS OREJÓN.—Madrid, 9, Burgos

Centro de Sindicatos Agrícolas de Castilla

SAN PABLO, 9.—BURGOS

Trilladora HORMIGA para uso individual

Trilla, aventa y ensaca automáticamente

Esta máquina destierra, afortunadamente, el antiguo sistema de la trilla en eras, caro defectuoso, imponiendo el sistema mecánico, que es adoptado ya en todos los países adelantados en agricultura, por ser más rápido y barato. La mayor rapidez pone los cereales salvo de la lluvia, piedra, fuego, robo, etc., y permite al labrador dedicar más tiempo atención a otras labores y trabajos en viñas, huertas, traslado de estiércoles, etc. Se evita a los bueyes, caballos, etc., trabajos tan duros y penosos como tienen que sufrir en las eras, que les hacen desmerecer, dejándoles estropeados.

Todas estas ventajas y muchas más representa para el agricultor el empleo de trilladoras mecánicas, ventajas de que hasta ahora sólo se han podido aprovechar los grandes agricultores con la adquisición de máquinas de grande rendimiento, inadaptables a las necesidades del mediano y pequeño agricultor y mucho menos a su posición económica.

Hasta ahora, el pequeño agricultor, admirando y reconociendo las ventajas de las trilladoras mecánicas, tenía que renunciar a ellas. Con el invento de la trilladora **HORMIGA**, patentada y registrada, puede el pequeño agricultor dar el grito de júbilo y triunfo, ya que podrá en adelante aprovecharse de las ventajas de la trilla mecánica en condiciones no soñadas hasta el día. Por eso, la trilladora aventadora individual marca **HORMIGA** se impone para los medianos y pequeños labradores, y se encuentran éstos de enhorabuena. Ya no tendrán expuesta la mies durante muchos días a peligros naturales y violentos; ya no sufrirán en tanto grado las inclemencias rigurosas del verano, ni estarán pendientes de las variaciones atmosféricas en días de trilla; ya no estropearán el ganado con trabajos rudos que le dejan extenuado; ya no tendrán precipitación, sino tranquilidad completa en la trilla, pudiendo dedicarse a otros trabajos; ya obtendrán el grano y paja en condiciones de alcanzar mayor precio sobre el trillado por caballerías y trillos, aunque sean modernos.

La trilladora **HORMIGA** realiza a la perfección una trilla completa; desgrana la mies, aventa y limpia el grano, machaca la paja, dejándola cortada, suavizada y limpia, sin perjuicio sus condiciones de alimentación del ganado.

Las características de la trilladora **HORMIGA**, por las que es y será preferida por el mediano y pequeño agricultor y suprimirá las eras de trillar y las aventadoras, son: sencillez, mecanismo, fuerte y barata.

Catálogos gratis e informes á quien lo solicite, dirigiéndose al

Centro de Sindicatos Agrícolas de Castilla, San Pablo, 9.-BURGOS

Servicios de la Compañía Trasatlántica

Línea de Cuba á Méjico

Servicio mensual saliendo de Bilbao el 17, de Santander el 19, de Gijón el 20 y de Coruña el 21, para Habana y Veracruz. Salidas de Veracruz el 16 y de Habana el 20 de cada mes, para Coruña, Gijón y Santander.

Línea de Buenos Aires

Servicio mensual saliendo de Barcelona el 4, de Málaga el 5 y de Cádiz el 7, para Santa Cruz de Tenerife, Montevideo y Buenos Aires; emprendiendo el viaje de regreso desde Buenos Aires el día 2 y de Montevideo el 3.

Línea de New York, Cuba-Méjico

Servicio mensual saliendo de Barcelona el 25, de Valencia el 26, de Málaga el 28 y de Cádiz el 30, para New-York, Habana y Veracruz. Regreso de Veracruz el 27 y de Habana el 30 de cada mes, con escala en New-York.

Línea de Venezuela-Colombia

Servicio mensual saliendo de Barcelona el 10, el 11 de Valencia, el 13 de Málaga y de Cádiz el 15 de cada mes para Las Palmas, Santa Cruz de Tenerife, Santa Cruz de la Palma, Puerto Rico y Habana. Salida de Colón el 12 para Sabanilla, Curaçao, Puerto Cabello, La Guayra, Puerto Rico, Canarias, Cádiz y Barcelona.

Además de los indicados servicios, la Compañía Trasatlántica tiene establecidos los especiales de los puertos del Mediterráneo á New-York, puertos Cantábrico á New-York y la línea de Barcelona á Filipinas, cuyas salidas se anunciarán oportunamente en cada viaje.

Estos vapores admiten carga en las condiciones más favorables y pasajeros, á quienes la Compañía da alojamiento muy cómodo y trato esmerado, como ha acreditado en su dilatado servicio. Todos los vapores tienen telegrafía sin hilos,

Para informes sobre pasaje de cámara y carga, diríjanse al agente de la Compañía en Burgos

Julián Ruiz.—Puebla, 20, 2.º, derecha

Holland América Line de Rotterdam

Servicio regular de vapores de pasaje desde los puertos del Norte de España á los de Cuba-México

Próximas salidas para la Habana, Veracruz y Tampico, admitiendo pasajeros de cámara, segunda económica y tercera clase:

MAASDAM.	Bilbao. . .	10 Julio.	EDAM. . .	Bilbao. . .	31 Julio.
	Santander.	11 »		Santander.	1 Agosto.
	Coruña . .	13 »		Coruña . .	3 »
	Vigo	14 »		Vigo	4 »
LEERDAM .	Bilbao. . .	21 Agosto.	SPAARDAM..	Bilbao. . .	9 Sepbre.
	Santander.	22 »		Santander.	10 »
	Coruña . .	24 »		Coruña . .	12 »
	Vigo	25 »		Vigo	13 »
MAASDAM. .	Bilbao. . .	2 Octubre.			
	Santander.	3 »			
	Coruña . .	5 »			
	Vigo	6 »			

Precios del pasaje en tercera clase: Habana, 539'50 pesetas; Veracruz-Tampico, 582'75, incluídos los impuestos.

Para toda clase de informes dirigirse á los agentes señores D. Francisco García, en Santander; Pérez Ullívarri é Hijos, en Bilbao: López z Sánchez, en Coruña, y D. Joaquín Dávila y Compañía, en Vigo.

CALLOS

Si sufre usted de los pies, es porque quiere. Compre hoy un tarro patentado

UNGÜENTO MÁGICO

y en tres días se verá libre de callos y durezas, juanetes y ojos de gallo.

Pruébelo y quedará asombrado. Pídalo en farmacias y droguerías, 1'50.

Depósitos en Burgos: Amézaga y Cano, Espolón, 30, y Justo Martínez, Plaza Mayor, 35.

INSTALACIÓN Y REFORMA

DE

Fábricas de harinas por CILINDROS	Molinos harineros por PIEDRAS

HIJO DE SOTERO DIEGUEZ

— Casa fundada en 1880 —

Calle José María Lacort, 30.—Valladolid

NOTA.—Entre los muchos molinos hechos en esta misma provincia, tengo el reciente é importante del pueblo de TUBILLA DEL LAGO.

Balneario de Cucho

Aguas sulfurosas, cálcicas, sulfhídricas, nitrogenadas, las más radioactivas en su clase

Estas aguas curan todas las *enfermedades de la piel* por antiguas y rebeldes que sean, úlceras, eczemas, forúnculos, sarpullido: HERPETISMO. Curan también muchas enfermedades del *aparato respiratorio*, nariz, garganta, oídos, *catarros crónicos*. Son muy beneficiosas en el *artritismo*, en el *reumatismo*, en *escrofulosos* y *anémicos*, manifestaciones sifilíticas. Dan muy buenos resultados en las lesiones de *huesos*, caries, fístulas.

Los *lodos* obtenidos de estas aguas, en forma de pomada, curan: *úlceras, costras, picores, almorranas, sarna*. De venta en farmacias y droguerías. El Balneario de Cucho tiene completas instalaciones de *cuartos de baños, salas de pulverizaciones é inhalaciones*, duchas de todos los sistemas.

Médico director: Dr. G. Tapia, especialista en garganta, nariz y oídos, de Madrid.

Dista 16 kilómetros de Miranda de Ebro. Temporada: del 20 de Junio al 30 de Septiembre. Hay automóvil diario. Más detalles, al señor administrador.

Fábrica de libros rayados

(MOVIDA POR ELECTRO-MOTOR)

Mayores / Diarios / Copiadores / Actas
Encuadernaciones / Fábrica de cajas de cartón

Enrique Martínez :: Lain-Calvo, 12, Burgos

La Gran Bretaña

Camas y muebles de todas clases y precios

- - - Calle de Vitoria, 14, Burgos - - -

Llaman la atención los juegos de dormitorios y comedores que acaba de poner á la venta este establecimiento.

Son muy elegantes, muy sólidos y sumamente

ECONÓMICOS

Más de 60 modelos de camas de hierro y madera, de gran fantasía.

- - Precios baratísimos :: Géneros de absoluta confianza - -

Visite la casa para convencerse