Diario de Burgos

ÚLTIMOS TELEGRAMAS Y NOTICIAS DE LA TARDE

Año XXXIII. Núm. 9.717.—Burgos / Imprenta, Redacción y Administración: Vitoria, 16, bajo. Teléfono 165 / Lunes 12 de Febrero de 1923

GRAN TINTORERIA

MOVIDA A VAPOR Y FUERZA ELECTRICA

JOSÉ MASIP

Tintes sólidos y modernos sobre toda clase de tejidos, lana, seda ó algodón, teñidos á la muestra.
Lutos en ocho horas.
Limpieza en seco y bien perfeccionada.
Se tiñen toda clase de ropas de militar y sacerdote, así como también impermeables.
Tienda-despacho: Lain-Calvo, 31.—Talleres: calle del Hospital Militar, 5.
PRONTITUD — ECONOMIA — ESMERO

La Extremeña

Salchichería de Manuel Sánchez.—San Lorenzo, núm. 36.—Teléfono 173
Especialidad en salchichas blancas y encarnadas y carne fresca de cerdo.
Gran surtido en jamones por piezas y limpio por kilos sueltos, salchichón, lomo embutido y chorizo para el cocido.

EL ESPECIALISTA
en estómago, intestinos, hígado y su Cirugía general,
Doctor Castilla y Aransay, de Vitoria,
TELÉFONO 529,
vendrá á Burgos todos los meses, teniendo su consulta en el HOTEL NORTE el último día de cada mes.
CURA RADICAL DE LA HERNIA
RAYOS X

DOCTOR MUÑOZ CASAS
Enfermedades génito-urinarias y de la piel
Consulta de once á doce y de cuatro á seis
Económica los domingos, para obreros, de once á doce
Calle de Lain-Calvo, núm. 41, 1.°

Doctor Rojas Gutiérrez
(Profesor del Instituto Rubio, de Madrid)
De la Beneficencia Municipal de Burgos
ESPECIALISTA EN GARGANTA, NARIZ Y OIDOS
Consulta: de once á una y de cuatro á seis
Huerto del Rey, 22, 1.°

Consulta oftalmológica
DR. ANTON.—Oculista
De doce á una y media y de tres á cuatro
Progreso, 9, principal.—Teléfono núm. 571.

E. GIMENEZ HERAS
MEDICINA GENERAL.—PARTOS
Consulta de once á una y de cuatro á seis
Plaza de Prim, 14, entresuelo
Teléfono 33

DOCTOR MARDONES
MEDICO DENTISTA
ESPECIALISTA
EN ENFERMEDADES DE LA BOCA Y DIENTES
Horas: de nueve á doce y de tres á seis
San Juan, 63, 1.°, derecha

DOCTOR C. URRACA
OCULISTA
Consulta de doce á dos.-Gratis á los pobres
Lain-Calvo, 18, principal.

DOCTOR LOPEZ GOMEZ
EX PROFESOR DEL INSTITUTO RUBIO, DE MADRID
Especialista en garganta, nariz y oídos
Espolón, 42, entresuelo
Consulta: de diez á una de la mañana

DOCTOR URETA DEL VAL
OCULISTA
Consulta: de diez á doce y de cuatro á seis
Gratis á los pobres
Duque de la Victoria, número 19
(antes plaza del Arzobispo)

A los agricultores
A partir de esta fecha queda abierto en la calle de la Merced y con el título Casa Grigelmo, un almacén de maquinaria agrícola, donde encontrarán cuantos aparatos son necesarios en las labores agrícolas.
Llamo especialmente la atención en los arados «Oliver», que es la única casa que puede vender esta legítima marca.
CASA GRIGELMO — MERCED, 10

CRÓNICAS DE LA CORTE

José Francés y Marceliano Santa María

Estos dos nombres unidos entre sí por fraterno cariño, lo estan á Burgos por cordial concordación de afectos.

Por eso al celebrarse el triunfo del primero, á él va unido como paladín y faraute toda la prestancia del segundo.

Hace algunos días, en la Academia de San Fernando, leyó José Francés su discurso de académico y hubo de contestarle por la docta Corporación el insigne pintor burgalés.

Fué esta tarde honrado el ilustre literato y crítico de arte con un banquete en el que tuvo representación todo lo que en Madrid dice de letras y de arte, y fué Santa María encargado por el Círculo de Bellas Artes de llevar á los oídos del novelista, la palabra de los pintores, escultores y literatos.

Yo no sabía, al poner en parangón el discurso leído por Francés en la Real Academia y el pronunciado esta tarde en el Palace, cual de las dos piezas fué mejor.

Que si la poesía de aquella *Estampa Aurea*, con su parda evocación ascentral, elevó á lo sublime las delicadas percepciones del espíritu, la imagen que empleara al comenzar el discurso del banquete, llevó al corazón con tierna emotividad la admiración de lo bello.

Ha sido el acto de esta tarde una incontable manifestación de admirativa consideración que á Francés le ha hecho cuanto de valer tiene la corte: ministros, directores generales, académicos, pintores, escultores, literatos.

Yo no sabré apreciar el número de comensales que llenaban dos extensísimas mesas que ocupaban el amplio salón de fiestas del Palace Hotel.

Imposible igualmennte recordar sus nombres.

En las dos presidencias estaban: en una, con la bella y distinguida esposa de Francés y la respetable madre del festejado, el ministro de Instrucción Pública, los ex ministros D. Natalio Rivas y el señor Francos Rodríguez, el director de Correos, D. Mariano Benlliure y D. Ricardo León, y con Pepe Francés, el ministro de Hacienda, el director de Bellas Artes, el director de Prensa Gráfica señor Verdugo, el padre del agasajado, la distinguida esposa de don Marceliano Santa María, este ilustre burgalés y la también ilustre escritora Concha Espina.

Hizo uso de la palabra primeramente D. Natalio Rivas, para ofrecer el banquete. Luego, en un elocuentísimo discurso, en el que enalteció la labor de Francés, habló D. Marceliano Santa María. Después, el señor Francos Rodríguez, en nombre de la Prensa, pidió que el señor Francés figúrase nuevamente en el escalafón de Correos, para honra de éste.

Aludido, pronunció el director de Comunicaciones algunas palabras, haciendo suyo el deseo del señor Francos Rodríguez.

El señor Benlliure le dijo á Francés que su discurso se le haría en su estudio si quería pasar algunos días á él, lo que se aplaudió grandemente.

El ministro habló elocuentemente y Francés pronunció un discurso de gran elocuencia, cordial, tierno, emotivo, en uno de cuyos párrafos, y al tratar de la solicitud de que volviera á figurar en el escalafón de Correos, dijo: «El día 2 de Marzo celebrará el Cuerpo de Correos el aniversario de su fundación; ese día lo festejarán los que al ser nuevamente reingresados tienen ya pan para sus hijos; pido que ese día puedan conmemorarlo también los pocos que se quedaron sin él».

En fin, una fiesta de elevada cultura y de grata emoción, en que el nombre de Burgos y su Asociación de la Prensa, de la que es presidente honorario José Francés, han sido enaltecidos también.

JUAN EL DE LOS AUSINES.

Madrid 10 de Febrero.

Real Sociedad Hípica Burgalesa

En junta general celebrada por esta Sociedad, ha quedado constituída la Junta directiva en la siguiente forma:

Presidente, D. Manuel de la Cuesta.
Vicepresidente, D. Federico Gil.
Secretario, D. José María L. de Letona.
Vicesecretario, D. Manuel D. de Rivera.
Tesorero, D. Julián Velao.
Vocales, D. Raul Moya, D. José G. González, D. Teódulo G. Peral, D. José Sarmiento, D. Eduardo Diez Conde, D. Odorico Mata, D. Diego Saavedra, D. Valentín Matoní, D. Federico L. Guerrero.

Esta Junta ha aprobado el Concurso del año actual, que se verificará, si causa mayor no lo impide, coincidiendo con las fiestas de San Pedro.

La cantidad consignada para premios se eleva á la cifra de 12.000 pesetas, distribuídas en las siguientes pruebas:

Copa de S. M. el Rey y 350 pesetas; Inauguración, 1.300; Nacional, 1.500; Omnium, 1.600; Copa del Comité Central de Sociedades Hípicas Españolas y 1.500; Copa de Burgos, 4.000; Tropa, 400, y Despedida, 900. Para placas y lazos de los caballos ganadores, consigna 450 pesetas.

El Concurso de este año tiene el aliciente de correrse en Burgos la Copa del Comité Central de Sociedades Hípicas Españolas, por estar en posesión eventual de ella la Real Sociedad Hípica Burgalesa, pues la ganó en Madrid el año 1921 el equipo de la Sociedad, formado por el capitán Jurado y tenientes García Reig y Cabanáa. Para obtenerla definitivamente es preciso ganarla dos años seguidos, y no habiéndose corrido el año anterior, por acuerdo del Comité se correrá éste en Burgos, constituyendo una nota deportiva de gran interés, por ser un trofeo muy codiciado por las Sociedades Hípicas, que se hacen representar por sus mejores jinetes.

Como todos los años, se correrá también la Copa de S. M. el Rey, en posesión de la cual se halla el teniente don José Navarro, ganador en 1922 sobre el célebre caballo «Demas», siendo condición ganarla dos años seguidos para que pase á propiedad del jinete vencedor.

NUEVA ALIANZA

La Argentinita y el disco Odeon

Por primera vez, el disco recoge el arte todo de una artista: su canto, el prodigio de sus manos con los palillos, la maravilla de sus pies con su taconeo.

Audición y venta,

ANGEL GARCÍA MARTIN
JOYERIA / ESPOLON

DE LOS LUNES

Hoja Oficial

GOBIERNO CIVIL

El Excmo. Sr. Ministro de la Gobernación comunica, por telegrama de hoy, lo siguiente:

«*Madrid 12.*—(1 m.)

Parte de guerra de hoy:

Zona occidental.—Sin novedad.

Zona oriental.—Ayer, aprovechando niebla, grupo hostilizó Tizzi Alma, resultando herido gravísimo soldado de Almansa Ramón Alsina Solor.

Artillería Sidi Messaud hizo fuego sobre enemigo, dispersándole.

Enemigo tiroteó ayer protección aguada Barmizzian. Sin novedad.

Artillería de Regntier hizo fuego, dispersando fuerzas campamento Kebdann Kebdaní.

Paseo militar Sidi Messaud, sin novedad.

Aviación bombardeó zoco Sebt de Ain Amar, resultando acción muy eficaz sobre numeroso enemigo concentrado, observándose concentraciones enemigas kabila M'Talza. Alto Uardana y Tamarist y Mejhllast, no se ha observado enemigo. No se celebró zoco El Sebt de Beni Ulixech. Fueron bombardeados poblados Pic Mehallast.

Sin novedad en provincias.»

Lo que se hace público para general conocimiento.

Burgos 12 de Febrero de 1923.—El gobernador, *Angel Uceda López.*

EN LA CATEDRAL

TRIDUO SOLEMNE

En honor del Santísimo Sacramento, celebran el Emmo. Sr. Cardenal Arzobispo y el Excmo. Cabildo Metropolitano, con todas las Cofradías y Asociaciones piadosas de Burgos, solemne Triduo en la Santa Iglesia Catedral Basílica Metropolitana.

Martes 13

De seis á siete.—Colegialas de Santa Cita del servicio doméstico, internas y externas; escuelas de obreras de las Religiosas Esclavas, Benedictinas y Luisas.—R. P. Aristu, S. J., y D. Pedro Estecha, D. Tomás Marcos y D. Gumersindo Capellán.

Siete á ocho.—Asociación de las Doctrinas y San Ignacio de Loyola con las señoras directoras, Sindicato Católico Femenino y Escuelas Dominicales.—RR. PP. Aramburu y Lardizábal y don Policarpo Cantón.

Ocho á nueve.—Archicofradía Teresiana, Señoras de los Intendentes y Misioneras Franciscanas.—R. P. Aproniano, C. D., y D. Miguel Polo.

Nueve á diez.—Coro Capitular: Horas y misa solemne.

Diez á once.—Secciones de señoras de las Conferencias de San Vicente de Paúl.—Muy ilustres señores Ruiz Monje y Rodero Reca.

Once á doce.—Esclavas de Nuestra Señora de los Dolores de San Gil é Hijas de María de la Medalla Milagrosa.—D. Francisco Rueda y D. Gregorio Betolaza y señores coadjutores de Santiago y San Gil.

Tarde.—De doce á una.—Asociación de Marías de los Sagrarios.—Muy ilustre señor D. Alejandro Saldaña, don Angeles Labrador y R. P. Aramburu, director diocesano.

Una á dos.—Seminario de Misiones y sección de seminaristas externos.—Señor rector y superiores.

Dos á tres.—Seminario de San José.—Señor rector y superiores.

Tres á cuatro.—Asociación del Niño Jesús de Praga, Patronato de San José y Colegios de Hermanos Maristas.—R. P. Aproniano, C. D., y D. Félix M. Oliván y D. Valentín Palencia.

Cuatro á cinco y media.—Coro capitular: vísperas, completas, maitines y laudes.

Cinco y media á siete y media.—Función solemne con asistencia de S. E. R. y del Excmo. Cabildo. Predicará el eminentísimo Sr. Cardenal-arzobispo, doctor D. Juan Benlloch y Vivó.

Siete y media á ocho y media.—Asociación de la Propagación de la Fe, señoras protectoras de la Congregación Mariana, señoras de las Obras de Celo, Asociación del Calvario Perpétuo y de Nuestra Señora de Lourdes.—Reverendos Padres Aramburu, S. J., y Guardián de PP. Capuchinos.

Ocho y media á nueve y media.—Congregación Mariana de San Luis y Estanislaos (sección de mayores), Hermandad del Calvario y Santo Entierro y Cofradías de la Alegría, de Nuestra Señora de la Salud, de San Blas, de la Virgen de Rebolleda, de San Sebastián, de Santa Lucía y del Pan de San Antonio; Esclavas de San José (parroquia de San Lorenzo), Cofradía de San José del Círculo Católico y Congregación de Nuestra Señora de Valbanera.—Muy ilustre señor D. Pedro Mendiguren; don Angeles Labrador, D. Angel G. Valdivielso, D. Valentín Pérez Cartón y reverendo P. Marcelino Ereño, S. J.

Nueve y media á once.—Turnos del Seminario de San Jerónimo.—M. I. Señor Rector y superiores.

Once á seis de la mañana, la Adoración Nocturna.

Seis á siete.—Seminaristas.

Miércoles 14

A las siete de la mañana.—Misa de comunión general, procesión y reserva solemne. Asistirán S. E. Reverendísima, Excmo. Cabildo, representaciones de las Ordenes Religiosas y todas las Cofradías y Asociaciones de hombres y mujeres con sus distintivos.

El Emmo. Sr. Cardenal Arzobispo oficiará de Pontifical en la procesión y en la reserva de S. D. M. y dará la bendición solemne.

LA HUMANIDAD.—Agencia funeraria, S. Juan 61, teléfono 272.

LA NIÑA

María del Carmen Villanueva Igarza

ha subido al Cielo en el día de hoy á los seis meses de edad

Sus afligidos padres D. Arturo, teniente de Caballería, y doña Isabel; hermanos, Luis y Enrique; abuelo D. Toribio Villanueva; tíos, primos y demás familia

Al participar á sus amistades tan sensible pérdida, les ruegan encarecidamente la asistencia al entierro, que se verificará mañana martes, á las cuatro de la tarde, en la iglesia parroquial de San Lesmes Abad, Patrón de Burgos, por cuyo especial favor les quedarán reconocidos.

Burgos 12 de Febrero de 1923.

Casa mortuoria: San Lesmes, 14.

El acompañamiento se despide frente á las Siervas.

NO SE REPARTEN TARJETAS.

En la Merced

ALASKA

El novelesco y romántico país de los glaciales y de las moradas de nieve fué ayer, 11 de Febrero, el argumento de la interesantísima conferencia del P. Riveslanges, director de la Escuela Apostólica de Vitoria.

Los tonos y vibrantes gamas de luces del inverosimil cielo alaskano, los fantásticos trineos arrastrados por industriosos canes, los deshielos veraniegos que transforman las inconmensurables blancuras de los llanos en fuentes de vida vegetal, los primitivos sistemas de pesca polar, y la vida íntima y de familia del alaskano, que envuelto en sus pieles de reno da aún un aspecto más sensacional á toda aquella tierra de inimitables auroras boreales, iban pasando ante nuestra vista como un sueño de otros mundos, en España jamás advertidos. Y en aquella región de tan fuertes contrastes de luz y de vida, aparecía el misionero católico, indomable, activísimo, civilizador, explorador y padre á la vez, haciendo ver á los amables y dóciles alaskanos, que si sus auroras son un milagro de juegos de luz, en cambio el Verbo de los cristianos ofusca y anubla todos los fulgores creados.

La coloración de las placas y la amabilidad y exquisitez genuinamente francesas del conferenciante, dieron doble realce á tan sugestivo argumento.

Excusamos añadir que la interpretación, por el coro de tiples del Colegio, del Zortziko, de Usandizaga, y los «Baños de Argel», de Beobide, lo mismo que la serenata interpretada por el diminuto artista Pepito Bosch, fueron tres números encantadores.

X.

TEATRO PRINCIPAL

El sábado se puso en escena *El niño judío* y ayer *La danzarina de Cracovia.*

Trátase la última de una opereta de libreto y música ligeritos, que fué bien acogida por el auditorio.

Luciéronse en ella las señoras Haro y Prados y los señores Barreto, Abolafia y barítono señor Ferrer, que cosecharon muchos aplausos, evacuándose como en días anteriores á la admirable pareja de baile Hermanas Corio.

CAJA DE AHORROS
DEL BANCO
CRÉDITO DE LA UNIÓN MINERA
BURGOS

INTERESES QUE ABONA
4, 4'25, 4'50, 5, 5'50 y 6
por 100, libres de todo
impuesto

Folletín del DIARIO DE BURGOS (55)

La Hija Maldita

hechor desconocido, quien después de obtener su indulto le facilitaba los medios para poder repatriarse.

—Esta tarde recibirá usted—prosiguió el director—, los documentos necesarios para abandonar la colonia y circular libremente por Francia.

Contó en seguida al indultado la suma de trescientos francos en monedas de oro de veinte.

Renaud apenas pudo balbucear algunas palabras de gratitud, y el director le despidió afectuosamente. Retiróse entonces con el pecho oprimido, pero con el corazón inundado de inmensa alegría.

Aquella misma tarde, ya pasaportado, tomó un camarote de tercera clase en el vapor correo y al siguiente día abandonaba á Cayena.

IX

EL TEATRO DE RIGOLÓ

En París y en sus Campos Elíseos, en este jardín admirable al que los parisienses conservan el nombre de cuadrilátero Marigny, se abren, con las primeras flores de la primavera, los teatros al aire libre, de los Guignol, los Bobino, Gringalet y *ejusdem furfuris*, que hacen las delicias de los niños. Muchachos de mejillas sonrosadas, y ojos admirados, niñas de cabellos flotantes, graciosos, ya coquetillas, son sus adorables espectadores; y como quiera que están llenos de indulgencia para esas cabezas de madera, barnizadas, más ó menos bien pintadas y grotescas que ellos creen oír hablar, ¡no son éxitos los que alcanzan las obras por aquellas representadas!

Levántase el telón: el espectáculo comienza. Polichinela saluda á sus amiguitos haciéndoles oír su inimitable: ¡brrr... brrr!...

Los retrasados se apresuran á correr abandonando sin pena la calesa diminuta tirada por blancas cabritas. Franquean el recinto de la sala indicado por una cuerda tendida, y se sientan en los bancos dispuestos frente al escenario, los más chiquitines primero, y los mayores después.

De pronto, los bulliciosos espectadores se quedan silenciosos y serios porque miran y escuchan. Se entusiasman en seguida, ora por Polichinela que pega al comisario, ora por Pierrot que gesticula y se burla de Arlequín. Se extasían ante Colombina, cuyos aires descocados están en armonía con su traje extravagante. Y á cada instante, encantados, absortos y maravillados aplauden, gritan y en todos lados estallan argentinas y alegres carcajadas.

Al comenzar el año 1869, uno de esos teatritos de *marionettes* gozaba, de tres años á aquella parte, de gran popularidad entre el mundo infantil. Se denominaba *Teatro de Rigoló*. Decoraciones magníficas, muñecos tallados y pintados artísticamente, riqueza en los trajes, interés en las farsas que representaban, todo esto justificaba su gran aceptación y la celebridad adquirida por su propietario conocido por el apodo de Rigoló. Inútil es decir que Rigoló obtenía diariamente grandes ganancias con sus bien presentados muñecos. Como sus vecinos *Guignol* y *Gringalet*, tenía Rigoló su polichinela y los principales personajes de la comedia italiana: *Arlequín, Pierrot, Casandro y Colombina, Gripandouille*, la *tía Trifouillon*, el gendarme y el boticario, pero cada personaje representaba otros muchos, gracias á sus hábiles cambios de traje. Así, *Casandro* se convertía facilmente en gordo labrador ó en un marqués de otra época ó en un burgués de actualidad. *Pierrot* mismo con su rostro horrorosamente pálido, transformado en enfermo, era la víctima del boticario que le hacía tragar unas píldoras imposibles: su blanco rostro estaba, pues, en carácter.

Pero en el *Teatro de Rigoló*, el personaje que rivalizaba con el mismo Polichinela y el que obtenía mayores aplausos triunfando siempre era el mismo Rigoló. Peinado con una peluca verde, ataviado con una blusa azul sujeta á la cintura con una cinta dorada, cada vez que mostraba su figura traviesa y maliciosa de pilluelo de París los aplausos y las carcajadas no tenían fin. Jamás artista ninguno de la Comedia Francesa, ni de la *Porte Saint Martin*, ni de la ópera fué mejor acogido, aclamado, festejado y adulado que Rigoló, el pilluelo de París, por su público fanatizado. Era el personaje, el héroe imprescindible, el actor sin el cual no podía existir obra alguna.

Reíanse por anticipado de sus farsas llenas de gracia, de sus dichos repletos de agudeza, de sus bufonadas siempre nuevas, en una palabra, Rigoló era indispensable é insustituible.

Y no solamente en su público infantil Rigoló dominaba y ejercía su poderosa fascinación; frecuentemente las mamás y aún los papás más graves reían á carcajadas oyendo sus jocosidades, sus discursos burlescos y sus ingeniosas salidas de doble sentido.

Rigoló era también el personaje predilecto del hombre que oculto en la garita del teatro hacía mover y hablar á todos aquellos muñecos tan graciosos como queridos.

Pero un día de Junio, á pesar del sol que brillaba y con gran extrañeza y no menor contrariedad de sus favorecedores, el *Teatro de Rigoló* permaneció cerrado.

¿Qué había sido de Rigoló?

Se preguntó á los vecinos y á los guardas de los Campos Elíseos, pero nadie sabía una palabra de lo ocurrido.

La víspera, Rigoló había recogido sus decoraciones, puesto sus muñecos en una caja, y se marchó sin decir nada á nadie. Algunos supusieron que era ya bastante rico y que el propietario de los títeres había abandonado definitivamente su teatro. Tal supuesto era posible, pero en este caso, ¿por qué no lo había vendido? Sabíase que se le hieron proposiciones y que sólo hubiciera tenido la molestia de escoger un sucesor.

X

EL PROPIETARIO DE LOS TÍTERES

Rigoló es un antiguo conocido de nuestros lectores, que sin duda no habrán olvidado á Jerónimo Greluche, el payaso de la compañía de saltimbanqui de Croquefer. El pobre payaso tuvo la dicha de realizar su sueño aprovechando como préstamo dos mil francos de los rollos de oro que Pedro Rouvenat había entregado á Lucila Mellier. Greluche no quiso nunca tocar ni un céntimo más de aquella suma que le había caído del cielo, pero consideraba como un depósito sagrado, del cual llegaría momento tendría que rendir cuenta al niño que había adoptado.

Los restantes diez mil francos fueron depositados en el despacho de un no-

Burgos hace 30 años

Del DIARIO DE BURGOS correspondiente al sábado 11 de Febrero de 1893

Teatro.—Compañía Carreras.

Función para esta noche: estrenos de *La libertad de enseñanza, Juanito Tenorio, Ortografía* y *El gran capitán.*

—La comparsa denominada «Estudiantina Burgalesa», ha decidido dar, con la cantidad que recaudó el jueves, bonos de pan á los pobres, verificándose el reparto mañana, á las doce, en la Plaza Mayor.

—El domingo y martes de Carnaval se celebrarán bailes de máscaras en el Círculo de la Unión, habiendo sido contratada la banda de música del regimiento de San Marcial, que dirige don Julio Sabater.

—Hemos recibido la Memoria leída en la Junta general de accionistas de la Sucursal del Banco de España en esta ciudad.

Las utilidades obtenidas durante el año transcurrido se han elevado, con relación al anterior, de pesetas 16.160'18 á 59.484'34.

El número de acciones domiciliadas en la Sucursal es de 1.393.

—En la sesión celebrada ayer, quedó enterado el Ayuntamiento de una comunicación del gobernador, resolviendo, para los efectos de la expropiación forzosa, que el valor de las casas números 5 y 7 de la calle de la Lencería, es de 4.826'88 pesetas cada una.

También se enteró de una carta de D. José Alcaver, aceptando la subvención de 25.000 pesetas para la construcción de un tranvía, con el propósito de inaugurar antes de las ferias el trozo desde la Plaza á la estación del ferrocarril.

Quedó sobre la mesa un informe de la comisión de Hacienda, proponiendo una emisión de obligaciones de 100 y 500 pesetas, para atender á las obras del ramo de Guerra y otras varias de importancia.

Desde Aranda

Doble asesinato

(POR TELÉFONO)

Aranda de Duero 12.—(11'30 m.).

A las noticias que anticipamos el sábado dando cuenta del doble asesinato cometido en la Plaza Mayor, tenemos que añadir las siguientes:

De las averiguaciones que hemos practicado se deduce que los crímenes se cometieron en esta forma:

Benjamín Romero, el agresor, llevaba en la mano una caja de quincalla y se la dejó caer.

En aquel momento pasaba por allí Antonio Ramírez y por si se había reído ó no entablaron una disputa.

Poco después intervino Josefa González y Benjamín terminó por sacar un revólver, haciendo un disparo sobre aquella, que cayó muerta instantáneamente.

Siguió disparando contra Antonio, que fué á refugiarse en la droguería del señor Blanco, muriendo al penetrar en ella.

El tiempo que tardó el agresor en cometer sus crímenes fué tan corto é hizo con tanta rapidez los disparos, que cuando la gente acudió á prestar auxilio eran ya cadáveres Josefa y Antonio.

De los primeros en llegar fueron los coadjutores de las parroquias de San Juan y Santa María, que cumplieron los deberes que les impuso su sagrado ministerio.

Ayer se practicó la autopsia á los cadáveres.

El de la mujer presentaba un tiro á quemarropa, teniendo chamuscada la toquilla que llevaba, en la región mamaria izquierda. La bala salió por el costado derecho, después de atravesar el corazón, produciendo la muerte instantánea.

El de Antonio, contra lo que dijimos en un principio, presentaba tres heridas: una á quemarropa, cuyo proyectil penetraba por la región mamaria izquierda, con rotura de la arteria pulmonar, mortal de necesidad; otra con orificios de entrada y salida, en el antebrazo izquierdo, y la tercera con orificio de entrada por la parte izquierda del cuello y de salida por el lado del ojo, con rotura del maxilar inferior.

El entierro de ambos se verificó ayer por la tarde.

Viajeros ilustres

De Madrid han llegado en automóvil el senador por esta provincia y director general de Pósitos D. José Martínez de Velasco y su distinguida señora doña Josefina Arias de Miranda.

Les acompañan su hermano D. Enrique Martínez de Velasco y su encantadora hija Conchita.

El Carnaval

A causa del mal tiempo estuvo ayer muy desanimado en las calles el Carnaval.

Un grupo de jóvenes organizó un baile en una casa particular, que estuvo concurridísimo, viéndose en él lindas muchachas.

Por la noche, en el Casino Artístico, tuvo lugar un baile, que resultó muy brillante.

También hoy hace un mal día.—*Laurentino Pascual.*

SALÓN PARISIANA

Mañana será la despedida de las artistas Amparito Medina y Medina-Celi que con tanto éxito han venido actuando en este Salón.

La concurrencia, muy numerosa, que ha asistido á Parisiana, ha premiado su trabajo con grandes aplausos.

En la pantalla se ha estrenado la bonita cinta «La aventura de Montecarlo», película que llama la atención por las fotografías que presenta, modelo de claridad y precisión.

Teatro Principal

Compañía de opereta y zarzuela de Pedro Barreto

Mañana martes, á las seis de la tarde (6.ª matinée de abono) y á las diez.

ESTRENO de la opereta en tres actos, libro español de Francisco Lozano y Enrique Arroyo, música de Jarno y Guerrero.

La reina de las praderas

JUNTAS GENERALES

La Asociación de Inquilinos

Conforme habíamos anunciado, ayer, á las doce, tuvo su junta general reglamentaria la Asociación de Inquilinos de Burgos, en el salón de la planta baja del palacio provincial.

Presidió el acto don Rafael Mejorada.

Se aprobó el acta de la reunión anterior y la Memoria correspondiente al último año, así como el estado económico, que no puede ser más floreciente.

La Asociación cuenta con un número de más de quinientos socios; dispone hoy en su caja de 3.514'35 pesetas; tiene como procurador á don Mauricio López Miegimolle, y desde hoy abre su domicilio social, de seis á siete de la tarde, en la calle de Vitoria, número 22 (local de la Asociación de la Prensa).

Como resultado de la renovación de cargos de la Directiva, quedó ésta constituída en la siguiente forma:

Presidente, don Enrique González Vera.

Vicepresidente, don Bernardo Ruiz.

Tesorero, don Enrique Vera Sancha.

Contador, don José Luis de Temiño.

Vocales, don Pedro Briones, don Guillermo S. Cardiel, don José Nogal y don Francisco Sánchez.

Secretario, don José López de Letona y Chacón.

El asociado don José N. Quesada abordó el tema de construcción de casas baratas, y sobre el mismo hubo un cambio de impresiones, elogiándose la actuación del concejal señor Ruera en el Ayuntamiento, respecto de este asunto.

El presidente indicó que la Corporación municipal hizo un empréstito de 300.000 pesetas para diversos servicios, de cuya suma dedicábanse 116.000 pesetas para casas baratas; pero se han invertido los términos, y en lugar de construir, se derriba, agravando el problema.

El señor Vera evidenció que la apertura de la calle de la Moneda la pagarán al fin los inquilinos, y no los propietarios, como en notas municipales se dice, pidiendo, por lo tanto, que constase en acta su protesta.

El señor García Lara propuso la constitución de una Sociedad por acciones, para solucionar el problema de la vivienda.

Aceptada en principio la idea, quedó encargada la Junta directiva de recopilar datos, formular las bases y proponer los medios más adecuados de llevarla á la práctica, y cuando este estudio se halle hecho, se convocará á la Asociación á una junta general extraordinaria.

Concedióse un voto de gracias á la Directiva por sus gestiones en el pasado año.

Por último, el presidente expresó su gratitud á todos, de quienes recabó el apoyo para la Junta, la cual no tiene más fuerza moral que aquella que los asociados quieran prestarla.

Y terminó el acto.

El Porvenir de Burgos

A las once de la mañana de ayer celebró la sociedad hidroeléctrica El Porvenir de Burgos la sesión ordinaria anual, cumpliendo el precepto estatuario y aprobando la Memoria y balance correspondiente al último ejercicio.

Entre otros importantes asuntos deliberó la Asamblea sobre la implantación de motores de reserva, asunto excepcionalmente delicado y sin caracteres de urgencia, teniendo en cuenta las seguridades que va ofreciendo el mecanismo productor hidráulico y sobre todo la línea conductora de energía eléctrica, por lo que encomendó tan difícil y complicada cuestión al estudio y solución del Consejo.

Acuerda la Asamblea destinar las 83.958'53 pesetas de beneficios, á remunerar las acciones ordinarias serie A y B con el 5 por 100 de interés al capital que representan, el 6 por 100 á las preferentes serie D, ambas libres de impuestos, 5.000 pesetas al fondo de Reserva y el resto á la amortización de las cuentas del activo.

Acordó también proseguir la amortización de las obligaciones de 1.ª hipoteca, señalando sesenta para el próximo ejercicio.

Formarán parte del Consejo, elegidos por mayoría de votos, D. Joaquín Tinao y D. Claudio Manrique, habiendo sido reelegido D. Secundino Calleja.

Los poseedores de las acciones liberadas, que también tienen representación en el Consejo, la otorgaron á favor de D. Abelardo Estébanez.

Instrucción Pública

En la Sección administrativa de primera enseñanza se ha recibido el título de Licenciado en Medicina y Cirugía, expedido á favor de D. Enrique Lefler Benito.

—En virtud de reingreso ha sido nombrado maestro en propiedad de Villafruela D. Nicolás Cuñado.

—La *Gaceta* publica una disposición, anulando los nombramientos de maestros con certificado de aptitud desde 18 de Abril de 1917 hasta la fecha.

Dispone también que en lo sucesivo no pueden ingresar en el Magisterio nacional, mediante concurso de interinos, los que hayan cumplido 50 años de edad.

—Han sido nombrados maestros interinos: de San Mamés de Burgos, don Isaac García, y de Santo Domingo de Silos, D. Leoncio de Antonio.

Círculo de la Unión

Anoche celebró esta simpática sociedad el primero de sus bailes de Carnaval.

Son esperadas con tanto afan y despiertan tal interés las fiestas con que celebra el Círculo la bulliciosa alegría de estos días, que sus magníficos salones resultan insuficientes para contener la extraordinaria concurrencia.

Siempre hemos encontrado cierto encanto, una atracción especial por las fiestas de tan culta Sociedad, basada sin duda alguna en el ambiente de alegría y de franca amistad en que se desenvuelven.

El éxito que obtuvo el baile de ayer, es la justa recompensa que han alcanzado los desvelos y trabajos de sus organizadores.

Un plantel de preciosas muchachas invadió desde primera hora el soberbio salón de la planta baja, entregándose á las delicias de su placer favorito.

La brillante banda del regimiento de Lealtad, á las órdenes del infatigable maestro señor Poblador ejecutó un magnífico programa que fué premiado con muchos aplausos.

A la hora de las cenas, se vieron atestados los comedores, y á pesar de servirse muchos cubiertos más de los inscriptos, se oyeron grandes elogios del servicio, que hizo la Sociedad por administración.

Enviamos nuestra enhorabuena á la Junta directiva, que con su presidente D. Juan Antonio Gutiérrez Moliner, se desvivió por atender á todos con exquisita amabilidad y lo mismo el administrador D. Esteban del Barrio.

AUTOMÓVILES DE ALQUILER
EL MEJOR SERVICIO

:AMADOR SANTOS:

San Gil, 3.—Teléfono 401.

Ecos de sociedad

Ha sido nombrado director de la Sucursal del Banco de España en Valladolid, nuestro querido amigo y paisano D. Ramón Ituarte, que desempeñaba en Gijón el mismo cargo.

***

Ayer, á las nueve, en la iglesia parroquial de San Lorenzo el Real se verificó el matrimonial enlace de la bella y distinguida señorita Felisa Conde de la Peña y D. Eugenio Martínez Martín, inspector veterinario municipal.

Bendijo la unión el párroco D. Andrés de la Iglesia y de padrinos actuaron D.ª Pilar Martínez de P. Canales, hermana del novio y D. Miguel de la Peña, industrial de Madrid, tío de la desposada.

Firmaron el acta como testigos don Teodoro López Pavón, D. Julio de la Puente y D. Vicente Pérez Canales.

Después de la ceremonia religiosa fueron obsequiados los invitados con una espléndida comida en el Hotel de D. Martín Avila.

La feliz pareja, á la que deseamos felicidades sin cuento, salió en el rápido para Madrid.

***

En el rápido del sábado último llegó á esta el maestro Calés.

Viene á dirigir los últimos ensayos de su gran jota *A mi tierra*, obra que se interpretará por primera vez en Burgos y que la Colonia Aragonesa ha hecho figurar en el programa de las funciones que los días 17 y 18 se celebrarán en el Teatro Principal, á beneficio de los niños de la Inclusa.

Como dijimos en otra ocasión á nuestros lectores, es de una admirable instrumentación y armonía; maestro en la técnica musical, puso en ella su saber y su alma de artista y como aragonés se inspiró en los latidos del corazón de su tierra para cantar las alabanzas á la Patria y á la Virgen del Pilar, con la pujanza del baturro y el fervor religioso de los devotos á tan Excelsa Patrona.

En la obra, escrita para orfeón y orquesta, toman parte ochenta voces, admirablemente educadas por el señor Artola, de quien hemos oído grandes y merecidos elogios por boca del señor Calés, apreciando en él aptitudes excepcionales como músico y como director de masas corales.

***

En el día de ayer falleció sor Micaela Retana Landa, Hermana de la Caridad del Colegio de niñas de Saldaña, de esta ciudad.

Reciban su familia y la Comunidad nuestro más sentido pésame.

***

En la iglesia de PP. Carmelitas contrajeron matrimonio ayer, á las once y media, la bella señorita Teresa Ursula Rodrigo Tovar, y el joven y habil relojero Pedro García.

Bendijo la unión el R. P. Casimiro, actuaron de padrinos la señorita Luisa Tovar y D. Felipe Mazón y firmaron el acta como testigos D. Tomás de la Fuente, D. Daniel Izquierdo y D. Dámaso Tovar.

Los invitados fueron obsequiados espléndidamente en casa de los padres de la novia.

El nuevo matrimonio salió en viaje de boda para Bilbao, Santander y Oviedo.

Muchas felicidades.

***

La niña María del Carmen Villanueva Igartua, ha subido al cielo á los seis meses de edad.

Reciban sus afligidos padres D. Arturo, teniente de Caballería y estimado amigo nuestro, y D.ª Isabel, como el resto de su familia, nuestro pésame muy sentido.

JOYERÍA DE MODA
PLAZA MAYOR, 58
TELEFONO, 422

Crónica militar

Pensiones

Se concede la pensión anual de 1.250 pesetas, abonables por la Delegación de Hacienda de esta provincia, á doña Susana Antón González, viuda del teniente coronel D. José de la Garmilla López.

Fábrica de licores

Mariano del Barrio concede 4 meses y más plazo á los buenos clientes.

Pedidos, á la calle de Santander, 36, teléfono 233, ó á la fábrica, teléfono 365.

NOTICIAS

Esta mañana, á las nueve y media, hizo su aparición en la calle de Lain Calvo, metiéndose en el portal de la casa número 43, un perro de caza, de gran tamaño, que al parecer presentaba síntomas de rabia, y que había mordido al niño de 11 años José María García, causándole heridas contusas en la muñeca izquierda.

Pusiéronse en movimiento guardias municipales y barrenderos, y uno de éstos, llamado Casimiro Calvo, logró ponerle un cordel al cuello.

Cuando le llevaba al depósito y al llegar al paseo del Espolón, el animal rompió la cuerda y mordió á Casimiro, causándole heridas en los dedos índice, medio y anular izquierdos y erosiones en el brazo del mismo lado.

El perro emprendió la huída por la calle de la Puebla, mordiendo á otros tres canes en la plaza de San Juan, donde el guardia municipal señor Gallo disparó por dos veces su revolver, sin hacer blanco.

Volvió el animal por la calle de San Juan y á su paso salió frente á la obra de la casa número 25 el albañil Celedonio Arnaiz, quien le dió tan fuerte garrotazo en la cabeza que lo derribó en tierra.

El animal fué rematado á palos, dándose un espectáculo, inevitable, si se quiere, pero muy deplorable.

Los perros mordidos han sido sometidos á observación.

Las vísceras del que se supone hidrófobo serán analizadas.

El alcalde, para evitar estos casos, se propone tomar medidas enérgicas, ordenando la recogida, no solo de cuantos perros anden sueltos por las calles, sino también de todos aquellos que, aun permaneciendo en los domicilios de sus dueños, no estén matriculados.

En el pueblo de Madrid de las Caderechas se declaró un incendio, que redujo á cenizas un edificio de la propiedad de Roberto Cortés Vallejo y una casa pajar de Julián Vallejo Gandía.

Sufrió desperfectos otro edificio colindante de Higinio Hoz Alonso.

Las pérdidas se elevan á 6.000 pesetas y el siniestro se cree casual.

Se encuentra en Burgos, realizando una excursión científica, con algunos de sus alumnos, el ilustre geólogo y catedrático de la Universidad Central don Eduardo Hernández Pacheco.

Los expedicionarios se proponen salir mañana para Lerma y Salas.

Ayer, con motivo del aniversario de la República, los balcones del Círculo Republicano ostentaron colgaduras, ondeando en ellos el pabellón nacional.

El Carnaval callejero, en buena hora suprimido hace pocos años, reapareció ayer, si es que puede decirse que ha vuelio á hacer su aparición la *fiesta* con cuatro máscaras de mal gusto en la vía pública y una desanimación absoluta.

Ayer, á las doce menos cuarto, salió del aerodromo de Gamonal para Madrid el aeroplano Farman (Goliat).

Un cuarto de hora antes partieron con la misma dirección dos aparatos ingleses, más pequeños.

El simpático y popular comerciante Manolo Munguía, que no desaprovecha ocasión para cultivar el reclamo, entretuvo ayer á los concurrentes al paseo del Espolón lanzando globos anunciadores de su casa desde uno de los balcones del Casino.

La *captura* de dichos globos por cientos de chiquillos... y algunos mayores, dió lugar á regocijantes escenas.

Ha subido al Cielo, á la temprana edad de cuatro años, Luisito Corral Martínez, sumiendo en el mayor desconsuelo á sus padres D. Teógenes, empleado en el Hotel París, y D.ª Joaquina, afectados ya por otra reciente desgracia.

Nos asociamos á su duelo, deseándoles cristiana resignación para sobrellevar tan dolorosa pérdida.

Habiéndose concluído el derribo de la casa núm. 14 de la calle del Mercado, ha quedado ya abierta la comunicación con la de la Moneda.

Un sujeto que blasfemó en la vía pública ha sido multado por la alcaldía con 40 pesetas.

El sábado por la tarde, se cayó de un andamio en las obras de los Alfares Castellanos, el albañil Pablo González, de 32 años, causándose contusiones y erosiones en la pierna izquierda y una herida contusa en la región parietal del mismo lado, de lo que fué curado en la Casa de Socorro.

D.ª María y D.ª Amalia Moral, han hecho un donativo de 15 pesetas para la represión de la mendicidad.

El señor gobernador civil ha multado con cinco pesetas á dos individuos por promover escándalo en el teatro principal, durante la función de ayer tarde.

Ayer domingo, á las once y media, en la iglesia porroquial de San Cosme y San Damián, se celebró el matrimonial enlace de la simpática señorita Luciana Valdivielso Santos con el joven escultor Carlos Santamaría Alvarez.

Después de la ceremonia se trasladaron al Hotel Avila, donde fueron obsequiados los invitados con una espléndida comida.

Los novios marcharon en el correo para Madrid y otras poblaciones.

Deseamos á los nuevos esposos eterna luna de miel.

El día 9 se presentó á la guardia civil de Pancorbo D. Inocente Azcana, vecino de Oteiza de la Solana (Navarra), manifestando que en las inmediaciones de Quintanaelez le habían sustraído de un autocamión cargado de trigo tres sacos de este cereal, que había adquirido en Salas de Bureba.

Se practican trabajos para descubrir á los autores del hecho.

Hallándose trabajando en la fábrica de zapatillas de Velasco, fué cogida el sábado por una máquina de cortar suela la operaria Margarita Moral, de 25 años.

Varias compañeras la llevaron á la Casa de Socorro, donde fué curada de una herida contusa con fractura de falange en el dedo medio derecho, y otra, con hematoma, en el anular del mismo lado.

En su domicilio sufrió ayer tarde una caída Juan Cumbrenas, de 29 años, natural de Cáceres, causándose la luxación del codo izquierdo, con fractura intracondílea.

Se le curó de primera intención en la Casa de Socorro.

TIENDA ASILO.—Se han suministrado 306 raciones en la comida de mediodía y 104 en la cena de anoche.

El administrador del Círculo de la Unión ha hecho un donativo de 33 pesetas y M. M. otro de 15.

La Asociación general de Ganaderos ha aprobado el plan de concursos de ganados que han de celebrarse en España durante el año actual, organizado por dicha Corporación con la cooperación de las respectivas Asociaciones, Juntas provinciales de Ganaderos y de otras entidades. Los concursos que han de celebrarse en esta provincia serán los siguientes:

Uno de ganado caballar en el Valle de Losa, otro de vacuno en Salas de los Infantes, otro de lanar en Pampliega y otro de caballar, asnal, vacuno y lanar en Burgos.

Ayer, á las cinco de la tarde, unos individuos disfrazados arrollaron en la Plaza Mayor al niño Lorenzo Izquierdo, de 13 años, tirándole al suelo.

Al caer se produjo una contusión con gran hematoma en la región ciliar izquierda y erosiones en la cara.

Hubo de ser asistido en la Casa de Socorro.

También en este centro fué curada de una herida contusa en la región ciliar izquierda, Juana Arroba, de 17 años, cuya lesión la produjeron unas máscaras en la calle del Mercado.

Los días 1, 2 y 3 de Marzo se celebrará en Santibáñez Zarzaguda la feria del Santo Angel de la Guarda, para toda clase de ganados.

La guardia municipal recogió ayer once botas llenas de vino, varios instrumentos y numerosos palos, de que iban provistos individuos disfrazados.

El señor alcalde ha multado á cada uno con 20 pesetas.

En Barcelona el Hotel España, por su confort, su calefacción y sus precios, tan económicos, es el preferido para familias y comerciantes.

Para gabardinas hechas y elegantes, de gran moda, no hay otra casa como la sastrería de Martínez, Espolón, 42.

Precios de fábrica.

ESTUDIOS Y CONSTRUCCIONES DE ARQUITECTURA

J. Sáenz de Bares.—Arquitecto

Premiado en Concursos y Exposiciones, expensionado al extranjero.

Obras por contrata y por administración. Especialidad en las de *hormigón armado.*

ERCILLA, 18.—BILBAO.

M. GUTIERREZ

MEDICO TOCOLOGO

DE LA BENEFICENCIA MUNICIPAL

Especialista en PARTOS, enfermedades de la MUJER y de los NIÑOS

Consulta de once á una

Almirante Bonifaz, 21. Teléfono 478.

CROSS COUNTRY INTERNACIONAL

¿Sabes por qué gana siempre
El carrerista Muguerza?
SAN ROQUE JEREZ QUINADO
Le presta vigor y fuerza.

Gran aperitivo, tónico y reconstituyente. Bebida de uso general, muy agradable.

Propietario: Tejada y C.ª, sucesor, Areta (Alava).

Informes: Luis Labín, Fernán-González, 5, 3.º

Un medicamento que supera á las esperanzas concebidas por los enfermos del estómago é intestinos, aunque tengan sus males treinta años de antigüedad, y que se excede en satisfacer sus promesas, es de un positivo valor curativo. Reune estas condiciones el Elixir Estomacal de Saiz de Carlos.

Una de las mejores inversiones para el ahorro, es la adquisición de los BONOS á un año, de la sucursal del Crédito de la Unión Minera en esta ciudad.

Producen 5 por 100 de interés, como las Obligaciones del Tesoro, y son de igual plazo que éstas también; los intereses se cobran por trimestres, libres de impuestos; no están afectos á las oscilaciones de la Bolsa; y si el interesado necesita dinero en cualquier momento, el Banco le cede hasta el noventa por ciento del Bono con garantía de éste.

Diario de Avisos

Notas religiosas

SANTOS DE MAÑANA:

Santos Agabo, Benigno, Fusca, Mamra, Gregorio II, Esteban, Luciano, Policucto, Julián y Esteban.

CULTOS:

Santa Agueda.—Cofradía de Nuestra Señora de los Remedios y del glorioso San Blas.

Mañana, á las nueve, tendrán lugar honras fúnebres por los hermanos difuntos y encomendados.

Esclavas.—Ejercicios espirituales de San Ignacio Loyola, para señoras y señoritas, dirigidos por el R. P. Marcelino Ereño, S. J.

Darán principio el día 17 de Febrero, á las cinco y media, después de la reserva, y terminarán el 24, con la misa y comunión general.

Boletín Oficial

El número correspondiente al día de hoy contiene lo siguiente:

Ministerio de Hacienda.—Real orden relacionada con las declaraciones juradas que vienen obligados á prestar los comerciantes é industriales individuales.

Ministerio de Instrucción Pública.—Vacante de una cátedra.

Gobierno civil.—Autorizando á don José Larrea, vecino de Torresandino, para emplear la estricnina contra los animales dañinos en el monte «Carrascal» del 12 al 26 del corriente.

Providencias judiciales y anuncios oficiales.

EL «BON MARCHÉ»

ESPOLÓN, 6 - BURGOS

POR FIN DE TEMPORADA, se liquidan todos los géneros de invierno

Jerseys punto, para señoras, niñas y niños	desde 4'50	pesetas	uno.
Bufandas y echarpes pirineo	» 2	»	»
Abrigos paño gamuza, para niñas y niños	» 7	»	»
Camisas franela, para caballero	» 7	»	»

Toda la existencia de peletería con el 60 por 100 de rebaja.

Camisetas, calzoncillos, medias y calcetines, á precios de fábrica.

OCASIÓN VERDAD

2.000 prendas de ropa blanca, en todos los tamaños, para niñas y niños, por la mitad de su valor.

Lote especial de camisas (buena tela), para señora, á 3'40 pesetas una.

Gran surtido de ropa blanca, para señora, en juegos y prendas sueltas.

500 piezas de géneros blancos, varias calidades y anchos, á precios de fábrica.

1.500 metros de retales de tela blanca, muy baratos.

Corsés de las mejores marcas, formas de última creación, desde 4'50 pesetas.

EL «BON MARCHÉ».—Espolón, 6, Burgos.

EL CENTRO.-Gran peluquería

Plaza Mayor, 4 :: Teléfono núm. 244
(junto al Círculo de la Unión)

Ultimos adelantos en aparatos de desinfección.—Masaje eléctrico á rayos violeta.—Chamuscador eléctrico parael pelo.—Secador eléctrico para el lavado de cabeza.

Consultorio Médico Municipal

Consultas para el 13 de Febrero:
Medicina y Cirugía, de once y media á una.
Enfermedades de los niños, de tres á cuatro.
Ginecología y obstetricia, á las mismas horas.
Nota.—Es imprescindible la presentación de la cartilla.

Hacienda

Libramientos para mañana:
D. Enrique Martín, D. Julio Puerta, D. Valeriano Sáinz Rozas y D. Manuel Fernández.

Casa de Socorro

En las últimas 48 horas se han practicado 16 asistencias.

Registro civil

Defunciones.—Micaela Retana Landa, de Vitoria, 80 años, Saldaña, 6: José María del Prado Seco, de Burgos, dos años, San Cosme, 12.

Nacimientos. — Lucio López Beitia, Polonia Hostiategui de la Fuente, Carmen Hortigüela Alonso, Pilar Martínez Sáez.

ASISTENTA. Se necesita en la Clínica de E. Moranchel.

POLICLÍNICA DENTAL
DIRIGIDA POR
DR. FRANK, Médico Dentista alemán y Odontólogo
EMILIO POLICAR
Calle del Almirante Bonifaz, 11, duplicado.—Teléfono número 302.
Enfermedades de la boca y los dientes / Clínica especial para la ejecución rápida de toda clase de aparatos dentales / Dentaduras sin paladar, puentes y coronas de oro

Información telegráfica y telefónica

Servicio especial del DIARIO DE BURGOS

Primera conferencia

Madrid.—3'20 t.

Lotería Nacional

En el sorteo celebrado hoy han resultado premiado los siguientes números:
Con 120.000 pesetas el 13.874 (Pueblo Nuevo del Terrible-Madrid-Granada).
Con 65.000 el 25.128 (La Línea-Valladolid-Salamanca).
Con 25.000 el 12.934 (Barcelona).
Y con 2.000 cada uno de los números 22.027, 147, 17.543, 5.803, 34.667, 25.225, 25.606, 4.674, 18.642, 7.824.

Accidente motorista

Ayer tarde, en el parque del Oeste, al bajar por la carretera una motocicleta con side-car, guiada por un militar, chocó contra un arbol, resultando gravísimo el conductor y con heridas leves el ocupante.

Dimisión de Villanueva

Ha presentado la dimisión, con carácter irrevocable, del cargo de alto comisario de España en Marruecos, el señor Villanueva.

Como el Gobierno está compenetrado de la necesidad de que no medie espacio de tiempo entre el anuncio de la dimisión y el nombramiento de sustituto, se guarda gran reserva sobre el asunto.

Parece que las conferencias que el presidente celebró con varios ministros el sábado, se hallan relacionadas con la dimisión del señor Villanueva.

Es casi seguro que en el Consejo que se celebre mañana se abordará el tema.

El jefe del Gobierno es partidario de que se nombre definitivamente alto comisario al señor Silvela y para la vacante que éste deje á un amigo suyo.

Tiene la impresión el Gobierno de que el miércoles se firmará el nombramiento.

Varios ministros no ocultan su contrariedad por las dificultades que se oponen al camino del Gobierno.

Una entrevista

El señor Burgos Mazo se entrevistó el sábado con el marqués de Alhucemas, creyéndose que esté relacionado con la conferencia que dió dicho ex ministro en el Ateneo.

De Palacio

Con el Rey han despachado hoy los señores García Prieto y Alba.

No lo hizo el conde de Romanones por hallarse en el campo, de donde regresará mañana.

Cumplimentaron al Rey el capitán general de Madrid y nuestro embajador en Bruselas, con el fin de ultimar lo relacionado con el viaje de los Soberanos á Bélgica.

Luego tuvo D. Alfonso numerosa audiencia militar, incluso varios exprisioneros de Abd-el-Krim.

—La Reina D.ª Victoria se ha levantado hoy del lecho por primera vez, después de su dolencia, estando casi restablecida del ataque gripal, pero no ha salido de sus habitaciones particulares.

—Con motivo de ser hoy el santo de la Infanta Eulalia, viste la Corte de media gala.

—Se ha suspendido definitivamente la capilla pública que el Miércoles de Ceniza iba á tener lugar en Palacio.

Chapaprieta

El ministro del Trabajo continúa en Torrevieja.

Regresará mañana á Madrid.

El presidente

El marqués de Alhucemas nos ha dicho que había despachado con el Rey, sin que pusiera á la firma ningún decreto.

Añadió que no ocurría nada de particular y que existía tranquilidad en todas partes.

—¿Es cierto—preguntó un periodista—que se ha presentado la dimisión el señor Villanueva?

—Hombre—contestó—tanto como la dimisión, no. Lo que ocurre es que el jueves me dijo que se encontraba mal y que no se hallaba en condiciones para desempeñar la alta comisaría, pero que aun estando identificado con el Gobierno, lamentaba no poder ir á tomar posesión.

Este asunto se abordará en el Consejo de mañana y se procurará resolver el problema, aun cuando es un poco difícil hacer el nombramiento de comisario superior.

Los Carnavales

Con un día espléndido se celebró ayer el Carnaval, estando muy animados los paseos de Recoletos, la Castellana y el Hipódromo.

La desanimación en las tribunas era muy grande.

Presentáronse escasas carrozas y pocas máscaras á pie de buen gusto.

Vehículos sin engalanar hubo muchos.

Arrojáronse pocas serpentinas, confeti, etc.

Siguen hablando los rescatados

Un oficial rescatado, que se encuentra en Madrid, ha ratificado la noticia de que Abd-el-Krim se consideraba perdido ante el anunciado avance de nuestras tropas, hasta el punto de que no cesaba de otear desde las cumbres de Alhucemas para ver si divisaba nuestras tiendas de campaña.

Estaba muy sobresaltado y daba mejor alimento á los prisioneros, recomendándoles que cuando llegasen las tropas españolas las dijeran que habían sido bien tratados.

No hablaba de resistir nuestro empuje.

El Ateneo

El Ateneo ha aprobado una proposición de desagravio hacia «Azorín», que fué objeto de manifestaciones hostiles por no terminar rápidamente la conferencia, cuando se esperaba la del señor Burgos Mazo.

El Infante D. Fernando

BARCELONA.—El Infante D. Fernando estuvo ayer por la mañana en el Real Polo, oyendo una misa que se dijo en el mismo campo.

A continuación visitó el Palacio de industrias eléctricas.

Después de almorzar, asistió al partido mundial de tennis, repartiendo los premios.

En la pista tuvo lugar un baile.

Por la noche cenó en el palacio de los condes de Güell, donde tuvo lugar un baile, que se prolongó hasta las tres de la madrugada.

Esta mañana estuvo en el cuartel de Alfonso XIII, viendo los caballos para el regimiento de Numancia.

Se le obsequió con un lunch.

Esta tarde, en el *Jaime I*, marcha á Palma.

Regresará el jueves, dirigiéndose á Valencia para continuar la visita de inspección.

***

Segunda conferencia

Madrid.—5'20 t.

De Aragón

ZARAGOZA.—El gobernador civil y el ingeniero jefe de Obras Públicas han acordado que la pavimentación de la Ronda dé comienzo mañana, con el fin de facilitar trabajo á los obreros parados.

—Los patronos panaderos han comunicado á las autoridades que en el caso de que persista el aumento del precio de las harinas no tendrán otro remedio que elevar el del pan.

—En la estación de Arroyo, el tren de Lérida arrolló al magistrado D. Zacarías Ayala, matándole.

De Cádiz

CÁDIZ.—Ha llegado un transatlántico inglés de 30.000 toneladas, que trae 750 turistas americanos.

Trescientos marcharon en tren especial á Sevilla y otras capitales, dirigiéndose luego á Gibraltar.

Los restantes recorren las calles en carruajes.

—El Carnaval ha estado muy animado.

Una comida

El señor Alba, invitado por el ministro de los Países Bajos, cenará esta noche en el Hotel Ritz.

De Barcelona

BARCELONA.—Ha llegado á Granollers el soldado exprisionero Esteban Pons, que ha estado herido dos veces.

Existía el pensamiento de tributarle un cariñoso recibimiento, pero declinó el obsequio, y para despistar adelantó la fecha de su llegada.

—Durante la visita que el Infante don Fernando hizo á las obras de la Exposición, estuvo acompañado por los señores Cambó, Junoy, capitán general, gobernador civil y alcalde.

—En una letrina de la calle de Farró un subcabo de somatenes encontró una criatura recién nacida.

Fué extraída con vida y auxiliada por un facultativo.

La madre, Julia Alverola, de 18 años, ha declarado que la arrojó allí para ocultar un desliz.

Ha quedado detenida en su mismo domicilio.

—En la calle de Eugenio Soler se estrelló un coche contra una casa, resultando siete heridos.

De Málaga

MÁLAGA.—El Carnaval ha estado animadísimo.

En el Parque tuvo lugar una batalla de flores, desfilando muchas carrozas.

En el Teatro Cervantes se celebró un baile de máscaras organizado por la Asociación de la Prensa.

Presidió la esposa del capitán general y asistieron distinguidas señoras y señoritas.

—De Madrid ha llegado el gobernador civil, después de conferenciar con el ministro de la Gobernación acerca de las elecciones.

—Ha llegado también el señor Goicoechea.

El día de hoy

En Madrid transcurre el segundo día de Carnaval, con menos animación que ayer y muy pocos disfraces.

La esplendidez del día ha evitaco que el retraimiento sea completo.

En Valencia

VALENCIA. — Ayer transcurrieron las fiestas muy desanimadas.

Las tribunas estaban casi vacías.

Unicamente se vió concurridísimo el baile infantil organizado por la Asociación de la Prensa en el Teatro Principal.

Ha llegado la Tuna de Teruel, dirigiéndose al Ayuntamiento, donde se la entregaron 250 pesetas.

La bandera la dejaron en casa del alcalde.

También hoy existe desanimación.

Una conferencia

El doctor catalán D. Antonio Pagador ha conferenciado con el ministro de la Gobernación, tratando de la adopción de medidas sobre la profiaxis social.

Foot-ball

PARÍS.—El partido de foot-ball jugado ayer en el campo Buffalo, entre el equipo francés y el guipuzcoano, fué ganado por aquél por dos «goals» contra uno.

MENCHETA.

BOLSA

	Día 10	Día 12
4 por 100 interior	71'25	71'15
Idem fin de mes	00'00	00'00
5 por 100 amortizable	97'50	97'50
4 por 100 amortizable	91'00	91'00
Acciones del Banco de España	589'50	588'00
Idem Compañía Arrendataria de Tabacos	000'00	245'00
París 4 por 100 interior español	89'90	87'90
Cambios sobre París, cheques	39'80	39'55
Cambios sobre Londres, ídem	29'85	29'91
Acciones preferentes Sociedad general Azucarera	00'00	76'50
Acciones ordinarias de ídem	00'00	38'00
Obligaciones de ídem	62'00	72'00
Acciones Banco Español de la Plata	225'00	225'00
Cédulas hipotecarias 4 por 100	91'05	91'05
Carpetas de amortizable	97'35	97'35
Hispano	000'00	000'00
Interior nuevo	71'25	71'15
Marcos	0'00	0'00
Bonos del Tesoro	102'50	102'40

ISIDRO PLAZA.—Banquero
Isla, 5, Burgos.—Casa fundada en 1858

Esta Casa, la más antigua de esta clase en operaciones de Banca y Bolsa, ha establecido un servicio especial y muy económico para la compra y venta al contado de toda clase de valores del Estado, entregando los títulos en el acto.

Se encarga también de hacerlo en comisión, en las Bolsas españolas y extranjeras, de valores del Estado, Corporaciones y Sociedades.

Giros sobre todas las provincias y pueblos de importancia, cambio y descuento.

Cuentas corrientes y préstamos con valores.

Se admiten depósitos en metálico y valores, sin cobrar derechos por custodia.

Compra de toda clase de cupones.

Préstamos hipotecarios.

Horas de oficina: de nueve á dos y de cuatro á seis.

¡NO LO DUDEN! Quien en mejores condiciones puede servir sus encargos en Estanislao Medrano, fábrica de aserrar maderas, tarima y carpintería mecánica. Palacios de la Sierra (Burgos).

TARIMA DEL NORTE A 5 PESETAS metro cuadrado. Tengo además otras cuatro clases de tarima, todas á precios baratísimos y sin competencia. Almacén de maderas de Cámara, estación del ferrocarril.

CHALET. Se vende ó arrienda, de nueva construcción, con cuartos de baño, garage y jardín, sito en la calle de San José, número 1 (paseo de los Cubos). Informará, Hijo de S. Asenjo, Plaza de Prim, 20.

SE VENDE un magnífico automóvil, marca Renault, de 18 HP. Razón, Gran Garage Hotel Norte y Londres, donde también se informa para la adquisición de los nuevos coches marca Ford, de tres y cuatro velocidades, á los precios más económicos.

5-7-3 es el número que debe usted pedir para que le lleven carbón de Mieres, cok para estufas y cocinas, cok metalúrgico para calefacciones, piedra para todos los usos, antracitas para salamandras y calefacciones y ovoides de hulla y antracita.

Avisos.—Tienda de D. José M. Oliván, Espolón, 2 y 4, teléfono 5-7-3; García, grabador, Espolón; D. Bonifacio Izquierdo, tienda, Pasaje de la Flora, y D. Julio de la Puente Careaga, Espolón, 2 y 4, 1.º

GRAN OCASIÓN. Arboles frutales desde 30 céntimos en adelante. José López, Molino Quemado, carretera de Francia (Burgos)

SE VENDE la casa núm. 9 de la calle de la Cartuja (Paseo de la Quinta). Consta de planta baja, dos pisos, cuadras y corral.

Informes: Cámara Oficial de la Propiedad Urbana, y Clemente García, San Pablo, 7.

ACEITES Y GRASAS para automóviles y máquinas de todas clases, en barriles ó latas y por kilos. Pídanse muestras y precios á Isla y Villanueva, calle de Madrid, 5.

MAIZ y toda clase de piensos, en grano ó molidos. Molino del Compás, Huelgas, teléfono 378.

Se sirve á domicilio.

SE VENDE un camión en la Llana de Afuera, número 8, 2.º

LUCES HUMORÍSTICAS para Carnavales.—Alfileres de corbata y flores para el ojal, de luminosidad sorprendente, líquido á precios extraordinarios. J. Mata Villanueva, Espolón-Teatro.

SE VENDE una mula, un carro, arreos nuevos y demás. Para tratar, con D. Jerónimo Rodríguez, veterinario, San Pablo, 26.

A LOS CONSTRUCTORES DE OBRAS En el tejar de Juan Arnaiz se vende teja, ladrillos, baldosas, ordinarias y finas, y tuberías de barro, á precios económicos.

Calle de los Alfareros, núm. 23, (Frente al fielato de la carretera de Madrid.(

SE VENDE la casa números 19 y 21 de la calle de Santa Clara. Informes, Juan Rodrigo, Progreso, 25, 4.º

MOLINO. Se vende uno en término de Zumel, con turbina y piedra francesa. Informes, Huerto del Rey, 2 y 4.

COLOCACIÓN. La desea para harinero, muy entendido en piedras y cernido. Dará razón en Revilla Cabriada, Manuel Bartolomé.

SE VENDE barata, una prensa de copiar cartas, nueva, con su mesa. Bonifaz, 5, 2.º, derecha.

FUEGO Y LLAMA.—Los mejores carbones vegetales y minerales de hulla de Asturias y más baratos son los que hoy se venden en el almacén de Barrio Gimeno, 9 y 11.

Se reciben avisos en las tiendas de ultramarinos de D. Leovigildo Gutiérrez, San Juan, 72, y de D. Florentino Martínez, Paloma, 44 y 46; en la Cooperativa del Círculo Católico de Obreros, en la tienda de ultramarinos de D. Rufino Trascasas, Cid, 22; en el comercio de sedas de D. Lorenzo Pampliega, Plaza Mayor, 19; en la tienda de comestibles de Florines, San Pablo, 22 y en el almacén de Crescencio Masa, Se sirve á domicilio.

SE VENDEN algunos muebles; hay aparador y mesa de escritorio. Puebla, 23, 4.º habitación número 8.

MECÁNICO y chauffeur, serio y práctico, desea colocación. Informes, Plaza de la Libertad, 11, taberna.

PORTERÍA VACANTE. Se necesita una portera con buenas referencias. Informes en Almirante Bonifaz, 21, 3.º, derecha.

SE VENDE material de enseñanza. Huerto del Rey, 26, Colegio del Sagrado Corazón.

SE ARRIENDA ó vende un molino con tres fanegas de tierra regadío, sito en Puentevilla, término de Gumiel de Izán. Para tratar, con Salvador Marín, en dicho Gumiel.

SARNA. — Antisárnico Martí. Unico que la cura sin baño. Venta: Barriocanal, Lain Calvo, 1; Amézaga y Cano, y Justo Martínez.

Agentes exclusivos: J. Uriach y Compañía, Bruch, 49, Barcelona.

PRÉSTAMO HIPOTECARIO. Se precisan 20.000 pesetas. Se garantizan con primera hipoteca de fincas de primera calidad, regadío y arbolado y casa de vecindad, de piedra sillería; radican en el partido de Nájera (Logroño). Se abonará buen interés. Razón: «Oficina Hipotecaria», Ballén, 23, Bilbao.

SE ARRIENDA un primer piso en buenas condiciones. Razón en «Las Veguillas».

PÉRDIDA. En la mañana del día 3 desaparecieron del pueblo de Presencio una yegua negra, de ocho años, 1'40 de alzada, marcada I. L. en el anca derecha, atiende por «Morena», y un caballo castaño oscuro, de treinta meses, de la misma alzada, atiende por «Noble», herrados ambos en las manos, y propiedad de un mismo dueño. Avise quien sepa su paradero al alcalde de Presencio.

REGENTE DE FARMACIA. Se necesita, con título, para cabeza de partido. Dirigirse á D.ª Natalia Abad, en Roa de Duero.

SE VENDEN un carro para par de mulas ó se cambia por otro de bueyes; un carrito pequeño, con toldo, arreos para una caballería y 25 ovejas jóvenes con 25 crías. Para tratar con Fructuoso Gozalo, en Villanueva Matamala.

GANADEROS Y VAQUEROS. En el almacén de hoja de maiz de Paula González, Merced, 38, se vende pulpa de remolacha á 10'50 pesetas el saco.

SE VENDE una sillería de sala y un espejo grande, marco dorado. Parque de Artillería, 2.º piso, izquierda.

COCHEROS formales y prácticos, necesita Martín del Barrio, Puebla, 46, 3.º

SE ARRIENDA piso con cuadras. Razón: Hospital del Rey, Patio Cerrado, 6.

CONVOCATORIA. El síndico y clasificadores del gremio de casas de huéspedes convocan á sus agremiados á junta de agravios para el día 14 del actual y hora de las cuatro de la tarde, en la plaza de Alonso Martínez, 1, 2.º, al objeto de indicarles la cuota asignada á cada uno en la contribución para el año 1923.—El síndico.

CARBONERÍA de Liborio Bárcena, calle de Fernán-González, núm, 24. Burgos.

Se vende carbón de rama de encina, á 25 céntimos kilo,

No confundirse: calle de Fernán-González, núm. 24.

SE VENDE un carro de bueyes en buenas condiciones, Para tratar, con Víctor Peña, en Marmellar de Arriba.

SE ADMITEN obreros para un ferrocarril en construcción. Razón: Hotel Urola, Zumárraga (Guipúzcoa).

PÉRDIDA. El día 6 del presente mes, al ser desembarcado del vagón, se le escapó un buey negro á D. Lorenzo Preciado Capote. La persona que le haya encontrado puede entregarle a su dueño, residente en el barrio de Villatoro, donde se le gratificará.

LAS FÁBRICAS DE ELECTRICIDAD y molinos harineros que suministra Gregorio Herrero, de Medina del Campo, siempre van precedidos de resultados satisfactorios.

El señor Herrero es especialista en el suministro de turbinas que gastan poco agua y producen buena fuerza; además suministra motores de gas, maquinaria eléctrica y molinos harineros.

Los compradores que contratan con el señor Herrero, no se molestan nada, todas las obras las entrega funcionando.

Dirigirse á D. G. H., constructor electroharinero, Medina del Campo.

TRASPASO. Por defunción se da de un establecimiento de vinos, licores y ultramarinos, muy acreditado, en la Plaza de la villa de Sedano, alquilándose también piso adecuado para huéspedes en dicha Plaza. Informes: D. Alfredo Bocanegra, procurador Sedano.

CHICO. Se necesita en la administración de Loterías número 4, Lain-Calvo, 13, teléfono 584.

AMA DE CRÍA, con leche de cuatro días, se ofrece para su casa. Informes, Fernan-González, 90, 1.º

SE VENDEN un dormitorio de nogal, un comedor de roble y un perchero para recibidor, hasta el día 14 inclusive, en Isla, número 13, 1.º

SE ARRIENDAN unos locales propios para industria, Calera, 11. Razón: Baldomero Quintanilla.

OFICIALES PELUQUEROS. Se necesitan en la peluquería de Sergio Pérez, Cadena y Eleta, 3, Vitoria.

CONVOCATORIA. El síndico y clasificadores del gremio de vendedores de vino al por menor fuera del casco de la ciudad convocan á todos sus agremiados á la junta de agravios que tendrá lugar el día 16 del actual, á las seis de la tarde, en el ventorro «El Pechuelo» (carretera de Santander), para el reparto de las cuotas de la contribución de 1923 á 1924.

El síndico, Pedro Redondo.

MATERIAL DE COLEGIO. Se vende en buen uso; hay mesas bipersonales. Huerto del Rey, 23, 2.º

Banco de España

SUCURSAL DE BURGOS

Canje de Obligaciones del Tesoro al 5 por 100, Emisión de 1.º de Enero de 1922, por otras á seis meses de la Emisión de 1.º de Enero de 1923

Los tenedores de Obligaciones del Tesoro al 5 por 100 de la Emisión de 1.º de Enero de 1922, que no las presentaron á reembolso, conforme al anuncio del Banco de 22 de Diciembre último y que, en consecuencia, han aceptado la renovación de aquéllas, por otras al plazo de seis meses, pueden presentarlas desde el día 12 del corriente, en las Cajas de las Oficinas Centrales y en las de sus Sucursales, convenientemente facturadas, para su canje, previo su recibo y cancelación por la Dirección del Tesoro.

Con respecto á las Obligaciones de esta misma clase, que se encuentran en depósito ó en garantía de operaciones en la Caja de estas Oficinas, esta Sucursal se ocupará en realizar el canje por las nuevas á seis meses, para lo cual, desde el mismo día 12 y durante breves días, tiene que quedar en suspenso la devolución de estos depósitos.

Burgos 10 de Febrero de 1923.—El secretario, M. Fuentecilla.

Para matanzas
Tripa / Pimiento / Arroz clase extra
AGUSTIN GIL (Santander, 1)
Esta casa dispone de grandes existencias en semillas seleccionadas de todas clases; piensos para el ganado, y aperos de labranza.

Jefatura de Derechos y Propiedades del Ramo de Guerra de la provincia de Burgos

Ordenado por la Superioridad se proceda al arriendo de un local con destino á oficinas del regimiento Infantería de La Lealtad, de guarnición en esta plaza, se anuncia al público, á fin de que los propietarios de fincas urbanas á quienes pueda convenir el cederlas en alquiler con dicho objeto puedan presentar sus ofertas, hasta el día 2 del mes próximo, en esta Jefatura, situada en la calle de Avellanos, número 1, entresuelo, donde podrán los interesados enterarse todos los días laborables, desde las diez á las trece, respecto á la amplitud y demás condiciones á reunir por el referido local.

Burgos 7 Febrero 1923.—Angel Escalona.

GRAN COLEGIO CERVANTES
SAN JUAN, 63
FUNDADO EN EL AÑO 1895

Idiomas: Francés, inglés, alemán. Progresos rápidos. Traducciones económicas. Contabilidad. Mecanografía. Trabajos de escritura á máquina por los alumnos.

BACHILLERATO EN TRES AÑOS

Unico Colegio en Burgos que prepara para el Instituto de Madrid. **Clase especial para examinarse en Junio.**

Hay grupo de niñas de 10 y 11 años, que se examinarán de ingreso y primer año en esa fecha.

Informes garantizados por anteriores alumnos.

Motores á gas
Motores á gasolina
Motores Diesel
Bombas para todos los usos
Maquinaria eléctrica
Material industrial
Empaquetaduras y amiantos

Grandes existencias en nuestros depósitos de Burgos y Valladolid

Concedemos á nuestros clientes excepcionales facilidades para el pago á plazos

ISLA Y VILLANUEVA
La Maquinaria Industrial y Minera
Calle de Madrid, 5 / Teléfono 544

Academia Mercantil

Cursos teórico-prácticos adaptados á la Banca, Industria y Comercio.
Especiales para señoritas.
Dirección: PUEBLA, 21, 2.º

Herniados (quebrados)

Gran gabinete ortopédico, bajo la dirección del ortopedista JESUS DE GRADO, ex asistente del Orthopedic American Instituto (Ortopedia Moderna Norteamericana)

donde se ejecutarán por el propio profesiona toda clase de trabajos de la especialidad y reparaciones de aparatos: Vendajes y aparatos de inmovilización para tuberculosis ósea (tumores blancos), Corsés ortopédicos para el mal de Pot (tuberculosis vertebral). Aparatos de fijación y extensión para la coxalgia (tumor blanco de cadera). Escoliosis, cordosis y cifoescoliosis (desviaciones de la columna vertebral y jibosidades). Desviaciones raquíticas de los miembros, pies equinus, talus y valgus. Ultimos modelos en ortopedia abdominal (fajas de reducción y moldeamiento de vientre), gastrotopsis (caída de estómago), nefrotopsis (riñón caído), enterotopsis, anteversión uterina, ecc., etc.

Corrección garantizada de las hernias por el braguero articulado regulador sistema Grado, por voluminosas que sean, permitiendo desde el momento de su aplicación toda clase de trabajos sin molestia alguna para el paciente; de perfecta adaptación é invisible una vez colocado.

Horas de consulta: de once á una, excepto los domingos.

NOTA.—El enfermo necesita acudir personalmente á la consulta, porque los aparatos se construyen especialmente para cada caso determinado y para que dé el resultado apetecido es necesario confrontarlos con sus datos anatómicos respectivos.

El ortopedista jesús de Grado (Ortopedia Moderna Norteamericana) ajeno á todo mercantilismo, se presenta á los pacientes con una orientación exclusivamente científica en su gabinete, plaza del General Santocildes, número 2, piso 3.º, Burgos.

FABRICA DE GAS

Venta de cok directa á los consumidores

Tarifa de precios:

Por sacos.—A domicilio:
El saco de 46 kilos, picado, 4'50 pesetas.
Id. íd. grueso, 4'30 »

Por sacos.—En fábrica:
El saco de 46 kilos, picado, 4'30 pesetas.
Id. íd, grueso, 4'10 »

Por toneladas.—A domicilio:
La tonelada, picado, 93 pesetas.
Id. grueso, 88'50 »

Por toneladas.—En fábrica:
La tonelada, picado, 89 pesetas.
Id. grueso, 85 »

Avisos: Fábrica de Gas, Barrio Gimeno, 12, teléfono 75, y por la noche al Reten de faroleros, trasera del Cordón, 2, bajo, teléfono, 78, y Casa Epifanio, Plaza Mayor, 10, teléfono 423.

UNA SEÑORA

ofrece comunicar gratuitamente á todos los que sufren de: neurastenia, debilidad general, vértigos, reuma, estómago, diabetes, tisis, asma, neuralgias y enfermedades nerviosas, un remedio sencillo, verdadera maravilla curativa, de resultados sorprendentes, que una casualidad le hizo conocer. Curada personalmente, así como numerosos enfermos, después de usar en vano todos los medicamentos preconizados, hoy, en reconocimiento eterno y como deber de conciencia, hace esta indicación, cuyo propósito puramente humanitario, es la consecuencia de un voto.

—Dirigirse únicamente por escrito á D.ª Carmen C. O. García, Salmerón, 167, Barcelona.

Depurativo FUSTER

Gran purificador de la sangre

PREMIADO EN LAS EXPOSICIONES DE PARIS Y LONDRES

El Artritismo se puede comparar á un arbol que sus ramas son: el reuma, herpes, asma, hemorroides, enfermedades de la matriz, flujo blanco, desarreglo menstrual, del estómago, fermentaciones, estreñimiento, cólicos nefríticos, piedras, arenillas, obesidad, diabetes y todas las enfermedades que reconozcan por causa el exceso en la sangre de ácido úrico, urea y otros venenos.

El Depurativo FUSTER cura todas esas afecciones, porque su acción fisiológica es activar el trabajo de los riñones, para que eliminen el ácido úrico, urea y demás oxidados de la sangre por la orina y el sudor; de ahí que un solo medicamento cure radicalmente tantas enfermedades (al parecer) que en realidad no son más que una.

Puede pedirse en Droguerías y Farmacias y en la del autor

Fuster—BENIDORM (Alicante)

Depósito en Burgos: Farmacia de Barriocanal.

Imprenta del DIARIO DE BURGOS.

El niño que usted cría, ¿cuánto aumenta de peso?

Pues pruebe sólo un mes á criarlo con **GLAXO**, y verá que aumenta mucho más y estará más alegre y dormirá mejor.

Esa es la prueba única, la que convence á todo el mundo. Además de la de enterarse de los muchos miles de madres que crían á sus hijos con **GLAXO**.

GLAXO, que es la mejor leche de vaca apropiada al estómago humano, aumenta la leche de las madres que crían, y es maravilloso para enfermos, ancianos, embarazadas y convalecientes : : : :

Casas que venden el GLAXO: Fabián Barriocanal, Cid, 17; Amézaga y Cano, Espolón, 30; Viuda de Justo Martínez, Plaza Mayor, 45; Federico de la Llera, Plaza Mayor, 33; Juan Bartolomé, Plaza de Prim, 21, y otras.

Representante en Burgos: FRANCISCO ALCALDE ORIVE.

Importadores exclusivos: Sebastián Tauler y Compañía, Montera, 18, Madrid

Modern'Garage

Lain-Calvo, 33 : : Teléfono número 108

— BURGOS —

Automóviles Chenard & Walker

AGENCIA DE BURGOS, PALENCIA Y VALLADOLID

Magníficos chassis con motores de 4 y 6 cilindros, desde 8 á 10 HP, ruedas metálicas ó de madera, montado sobre ellos preciosas carrocerías á gusto del cliente, desde el precio más económico al más elevado

SÓLIDOS ✠ SILENCIOSOS ✠ POCO CONSUMO

MOTOCICLETAS Y BICICLETAS DE VARIAS MARCAS

Preciosos modelos para carrera, turismo y paseo, de caballero y niños de ambos sexos.

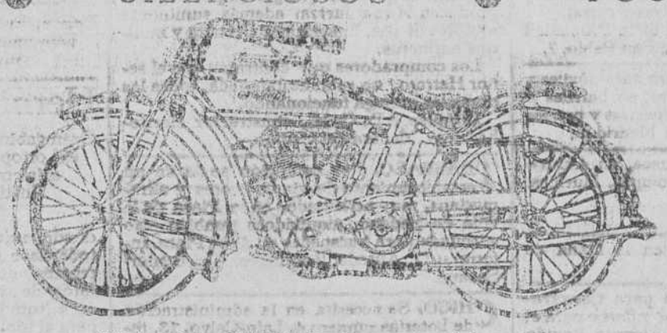

Motocicleta INDIAN.—La mejor del mundo.

Modelos de uno y dos cilindros, de 3 y 1[2, 4, 5 y 7 HP y de tipo Hendes Special, con arranque, alumbrado y klaxon eléctrico, contador kilométrico é indicador de velocidad.

Alquiler de automóviles á precios convencionales

STOCK MICHELIN

Vulcanización de neumáticos

Taller de reparaciones

CARGA DE ACUMULADORES
ESMALTAJE Á FUEGO
PIEZAS DE RECAMBIO

Inmenso surtido en toda clase de accesorios

GASOLINAS
ACEITES
GRASAS, ETC.

ARGENTA

Luz más hermosa y más decorativa para el comercio, casinos, particulares, etc

AL POR MAYOR: ADOLFO HIELSCHER. S. A.

Madrid: calle del Prado, 30 :: Barcelona: Mallorca 198

Arboles frutales y maderables

Se venden. Para pedidos dirigirse á *ISIDORO VALPUESTA*
Mayor Principal, 212, Palencia
Se remiten catálogos gratis.

PÉRDIDA, desde el Espolón, Plaza Mayor, Paloma, hasta el Arco de Santa María, de un billete de 25 pesetas. Se gratificará y agradecerá al que le entregue en Isla, 1, entresuelo, por ser de una sirviente.

C.ías Marítimas y Francesas

C.ie G.le Transatlantique

Sud-Atlantique Y C.ías Chargeurs Reunis

Línea Brasil - Uruguay - Argentina

Salidas fijas y sin transbordo desde el puerto de BILBAO para RIO DE JANEIRO, MONTEVIDEO y BUENOS AIRES.

PROXIMAS SALIDAS:
El día 16 de Febrero el vapor correo HALGAN.
El día 23 de Febrero el vapor correo LIPARI.
Admitiendo pasajeros de primera, preferente, tercera especial y tercera clase.
Precio en tercera especial. 385 pesetas, incluído impuestos.
Precio en tercera clase . . . 365 y 355 respectivamente, incluído impuestos.

Salidas del puerto de BURDEOS para RIO DE JANEIRO, SANTOS, MONTEVIDEO y BUENOS AIRES por vapores correos de gran velocidad.

PROXIMAS SALIDAS:
El día 17 de Febrero el vapor MASSILLA.
El día 27 de Febrero el vapor correo ALBA.
Admitiendo pasajeros de gran lujo, lujo, primera, segunda y segunda intermediaria.

Línea de Bilbao, Habana y New-Orleans

El día 9 de Febrero el vapor correo NIAGARA.
El día 9 de Marzo el vapor correo DE LA SALLE.
Admitiendo pasajeros de segudda, segunda intermediaria, tercera preferente y tercera clase.

Línea postal Santander - Habana - Veracruz

SALIDAS: 22 Febrero, vapor ESPAGNE; 22 Marzo vapor FLANDRE.

Para informes y billetes de pasajes, dirigirse á los agentes de la Compañía

Sres. Félix Iglesias y C.ª, Arenal, 6, Bilbao. Teléfono, 1081

El remedio más racional para las enfermedades del aparato respiratorio es la inhalación antiséptica y balsámica que se produce al disolverse en la boca las

PASTILLAS MORELLÓ

Curan y evitan los RESFRIADOS, ASMA, TOS, BRONQUITIS, etc. Su uso está libre de peligros hasta para los niños y personas de edad avanzada.

LA CASA más surtida y que más barato vende en Burgos las camas y muebles, es sin duda alguna

La Gran Bretaña

Siempre grandes existencias. Siempre las últimas novedades.

Siempre nuevos modelos. Géneros de absoluta confianza.

Antes de comprar camas y muebles visite esta casa para convencerse de su baratura.

FABRICACIÓN ESPECIAL DE COLCHONES METÁLICOS

Casa de Saldos

ALMIRANTE BONIFAZ, 15

Todo el que quiera aprovecharse, llegó el momento

Colchas piqué, tamaño grande, á 6'75 pesetas una.
Cortes de colchón, cutí satinado, á 8'90.
Refajos, punto, á 1'25 y 1'75.
Cortes de traje para caballero, impermeable, á 11.
Toallas felpa, á 0'60.
Ligas, á 0'50.
Calcetines seda, reforzados, á 1'75 y 2'25.
Camisas caballero, batista y franela, á 4'50 y 4'90.
Sábanas, tamaño grande, á 4'75.
Camisetas caballero, gamuza y cheviot, á 1'75.
Corsés faja, garantizados, á 4'50.
Idem seda y sedalina, á 8 y 10.
Trapos cocina, semi unión, á 0'45.
Delantales cocina, semi unión, á 1'25.
Bufandas pirineo, grandísimas, á 1'75 y 2'25.
Paños higiénicoss (estuche media docena), á 2'90.
Hay muchos artículos más, imposible de detallarse, á precios increíbles.

Almirante Bonifaz, 15. CASA DE SALDOS

Casa Munguía

Plaza Mayor, 42, y Lain-Calvo, 9.-Teléfono número 88.-Burgos

Gran casa de tejidos, pañería y confecciones de caballero, señora y niños

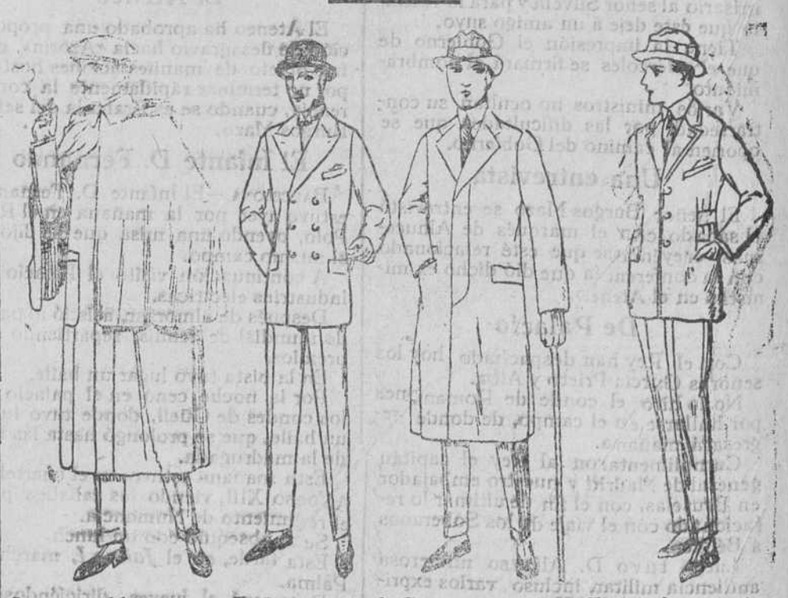

Impermeables con esclavina á 140, 150 y 160 pesetas — Trajes paño melton, americana cruzada, desde 45 á 120 pts. — Gabardinas impermeables á 90, 100, 120 y 150 pesetas — Trajes de paño arrasado, confección esmerada, á 50, 60, 75 y 100 pesetas

Impermeables negros, ribetes blancos, á 80, 90 y 100 pesetas — Vestidos en jerga azul marino, para niñas de seis á diez años, á 35, 40 y 50 pesetas — Abriguitos de niña, paños novedad, formas de fantasía, á 20, 25, 30 y 35 pesetas — Vestidos de levita, en gabardina de lana, á 90, 100 y 110 pesetas

Sanatorio quirúrgico del Doctor Madrazo

SANTANDER

Fundado en 1894

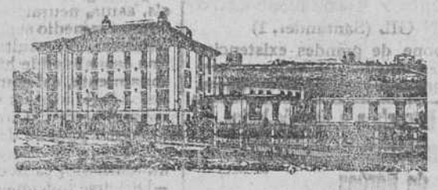

:: Teléfono 491 ::

En este Instituto se trata todo género de afecciones de CIRUGIA.
Su numerosa estadística garantiza sus resultados.
Para que todas las clases sociales puedan disfrutar de los beneficios de esta Clínica, se hallan establecidas tres categorías.
En las dos primeras clases puede el enfermo estar acompañado de un individuo de su familia ó algún sirviente.
Las consultas por escrito se dirigirán al director, y para otros detalles al gerente **D. LUIS POLO Y ESPAÑOL.**

Grandes viveros de plantas forestales y frutales

Venta de plantas de manzanos, perales, ciruelos, melocotoneros, almendros, nísperos, nogales, albaricoqueros, naranjo, limoneros, olivos, higueras, membrillos, etc.

PINOS: Insignis, marítimo, pinaster, piñonero, halepensis de Jerusalem, laricio, negro de Austria, strobus, silvestre, etc.

Fresno americano, roble rojo americano, castaño del Japón y del país, aylantus glandulosa, acacia mimosa Dealbata, acacia común, acacia farnesiana, acacia grandiflora y de otras más variedades.

CHOPOS de distintas variedades.

Aleroes del Japón y europea. Laris europea. Thuyas. Cupresus macrocarpa y piramidal. Eucaliptus globulus, maculata, amigdalina, rostrata, robusta, citriodora, teriticornis, rudis y otras variedades, todas en maceta.

Esta casa se encarga de toda clase de trabajos de repoblaciones de montes, siendo la más importante de España entre las del ramo, habiendo efectuado los trabajos de repoblación del monte «Solluve», que dispone de una extensión superficial de mil hectáreas, con 44 kilómetros de perímetro, en dos años, plantando en él cuatro millones de pinos, con acacias, fresnos, eucaliptus, etc., cuyas plantas proceden de sus viveros.

Estudios y presupuestos para trabajos de repoblaciones de montes.
Venta de abonos y SEMILLAS de todas clases.
Dirigirse á su director y propietario

Andrés Santos Inchausti, Orduña (Vizcaya)

Representante en Burgos: D. Pablo Tobar, Isla, 23 (Audiencia).

- Compañía del Pacífico -

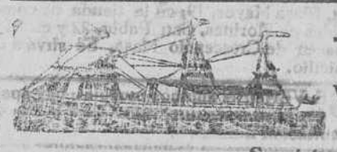

VAPORES CORREOS INGLESES DE DOS Y TRES HELICES

Servicio del Canal de Panamá

Salidas mensuales de Santander para Habana, Colón, Panamá y puertos de Perú y Chile.

Vapor ORCOMA el 25 de Febrero.

Admite carga y pasajeros de primera, segunda, intermediaria y tercera clase.

Precio para Habana.	Primera clase.	1.709	pesetas,	incluídos	los impuestos.
» » »	Segunda »	1.014	»	»	»
» » »	Intermediaria.	871	»	»	»
» » »	Tercera clase .	557	»	»	»

La siguiente salida la efectuará el vavor ORITA el 25 de Marzo.

Lleva médico, cocinero y camareros españoles, con órdenes de atender esmeradamente al pasaje. En esta Agencia se facilitan menús de la abundante comida que se sirve á los pasajeros en la travesía.

Trato esmeradísimo. Lujosas instalaciones. Rebajas á familias.

Para toda clase de informes dirigirse á sus agentes en Santander:

Hijos de Basterrechea, Paseo de Pereda, 6.—Teléfono 41

Serviciso de la Compañía Trasatlántica

Línea de Cuba á Méjico

Servicio mensual saliendo de Bilbao el 17, de Santander el 19, de Gijón el 20 y de Coruña el 21, para Habana y Veracruz. Salidas de Veracruz el 16 y de Habana el 20 de cada mes, para Coruña, Gijón y Santander.

Línea de Buenos Aires

Servicio mensual saliendo de Barcelona el 4, de Málaga el 5 y de Cádiz el 7, para Santa Cruz de Tenerife, Montevideo y Buenos Aires; emprendiendo el viaje de regreso desde Buenos Aires el día 2 y de Montevideo el 3.

Línea de New York, Cuba-Méjico

Servicio mensual saliendo de Barcelona el 25, de Valencia el 26, de Málaga el 28 y de Cádiz el 30, para New-York, Habana y Veracruz. Regreso de Veracruz el 27 y de Habana el 30 de cada mes, con escala en New-York.

Línea de Venezuela-Colombia

Servicio mensual saliendo de Barcelona el 10, el 11 de Valencia, el 13 de Málaga y de Cádiz el 15 de cada mes para Las Palmas, Santa Cruz de Tenerife, Santa Cruz de la Palma, Puerto Rico y Habana. Salida de Colón el 2 para Sabanilla, Curaçao, Puerto Cabello, La Guayra, Puerto Rico, Canarias, Cádiz y Barcelona.

Además de los indicados servicios, la Compañía Trasatlántica tiene establecidos los especiales de los puertos del Mediterráneo á New-York, puertos Cantábrico á New-York y la línea de Barcelona á Filipinas, cuyas salidas se anunciarán oportunamente en cada viaje.

Estos vapores admiten carga en las condiciones más favorables y pasajeros, á quienes la Compañía da alojamiento muy cómodo y trato esmerado, como ha acreditado en su dilatado servicio. Todos los vapores tienen telegrafía sin hilos.

Para informes sobre pasaje de cámara y carga, diríjanse al agente de la Compañía en Burgos

Julián Ruiz.—Puebla, 20, 2.°, derecha

Motores Diesel — Motores á gas pobre — Motores á gasolina
Motores eléctricos — Máquinas de vapor.

Grandes existencias en nuestros almacenes de Burgos y Valladolid, para entrega inmediata.

Disponemos de mecánicos competentes para los montajes, y de un surtido completo en piezas de repuesto para los motores que vendemos.

Pídanse catálogos y presupuestos:

Isla y Villanueva.—Calle de Madrid, 5