Diario de Burgos

ÚLTIMOS TELEGRAMAS Y NOTICIAS DE LA TARDE

Año XXXV. Núm. 10.462.—Burgos / Imprenta, Redacción y Administración: Vitoria, 16, bajo. Teléfono 165 / Miércoles 15 de Julio de 1925

El asunto del Crédito de la Unión Minera

En Bilbao

Varias noticias

Ha llegado, procedente de Burgos, donde reside, el abogado señor García Obeso, a quien el Consejo de Administración del Crédito de la Unión Minera ha confiado, según se nos dice, la actuación letrada en la formación de la pieza de responsabilidad civil, abierta con motivo de la suspensión de pagos.

* * *

El juez especial, señor Navarro Rodríguez, recibió ayer un escrito del Tribunal Supremo, comunicándole el desprocesamiento de los ex consejeros del Crédito don Francisco de Ussía, marqués de Aldama; don Luis de Ussía, conde de los Gaitanes; don Félix de Abásolo, conde de Abásolo, y don Darío de Arana, y ordenando la cancelación de los embargos decretados y la devolución de las fianzas prestadas por aquéllos, que se hallan depositadas en los Bancos de España, Bilbao, Vizcaya e Hispano Americano.

La disposición judicial será cumplimentada en el acto.

En Madrid

El marqués de Acillona en libertad

Ayer, poco después de las tres y media, salió de la cárcel el marqués de Acillona.

Le esperaban su defensor, ex ministro señor Rodríguez de Viguri, un hermano del marqués y algunos amigos más.

Es probable que el marqués de Acillona siga residiendo por ahora en Madrid.

El Directorio actúa

La reunión de anoche

Madrid 14.—A las nueve y cuarto de la noche terminó la reunión celebrada hoy por el Directorio en la Presidencia.

A la salida, el general Vallespinosa dijo a los periodistas que las noticias de Marruecos son buenas en las dos zonas.

—¿En nuestra zona desde luego?—le preguntaron.

—Claro, no podemos referirnos a otra—contestó.

El jefe de la censura desmintió el rumor circulado sobre la ocupación de Taza por los rebeldes, creyendo que tal vez haya sido originado por haber sido ocupado un puesto inmediato, cuyo nombre se confunde con la palabra Taza.

El general Vallespinosa añadió que no despacharon los subsecretarios, y únicamente el de Hacienda se limitó a dar cuenta de la distribución de fondos del mes.

El marqués de Estella salió en este momento, y el general Vallespinosae xplicó la referencia que había facilitado a la Prensa. El presidente manifestó que se habían ocupado de asuntos importantes que no podían referir.

—Eso son bromas del presidente—agregó el general Vallespinosa.—Los asuntos de la Conferencia son importantes; pero no ocultamos nada, y como prueba de ello facilitaremos una nota.

Rumores desmentidos

El general Jordana ha desmentido los rumores propalados sobre su proyectado viaje a Marruecos.—Mencheta.

Clínica de Electricidad Médica

Corrientes eléctricas: galvánica, farádica de Watesille
Corrientes de alta tensión y frecuencias
Corrientes tipo D'Arsonval
Corrientes tipo Tesla
Resonador Gadin
Diatermia
Rayos X
Ozono-ioterapia
Ducha de aire caliente y caliente
Gabinete radio-eléctrico bajo la dirección del médico

B. GIL BAÑOS

Alonso Martínez, 8, planta baja
Consultas, Medicina general, de 12 á 1 y 4 á 5
Electricidad médica, de 3 á 5

Doctor Rojas Gutiérrez

Profesor del Instituto Rubio, de Madrid)
De la Beneficencia Municipal de Burgos
ESPECIALISTA EN GARGANTA, NARIZ Y OIDOS
Consulta: de once á una y de cuatro á seis
Huerto del Rey 22 1.°

VILLALAIN, médico dentista

Horas de consulta:
de diez á doce y de tres á cinco
Calle de Vitoria, número 26

Ayuntamiento

Sesión de hoy

Bajo la presidencia del alcalde, señor Fernández, ha celebrado sesión la Comisión Permanente, asistiendo los señores García Almendres, Merino, Diez Zamorano, Nebreda, Fournier y Pérez Gil.

Se aprueba el acta de la anterior.

DESPACHO ORDINARIO

De trámite

Extracto de los acuerdos adoptados por la Comisión Permanente, durante el pasado mes de Mayo.

Se enviará al señor gobernador para que se inserte en el *Boletín Oficial.*

Dictámenes

Del suplente del segundo teniente alcalde, en las informaciones de pobreza referentes a D. Gregorio González Franco, padre del soldado del 12.º regimiento de Artillería pesada, Severino González Temiño, y a don Atanasio Jiménez García, padre del soldado del regimiento de Infantería de Ceuta, Gabriel Giménez Abajo.

Se les declara pobres, a los efectos de la ley de reclutamiento.

Abastos.—En la cuenta que rinde el conserje del Mercado Cubierto de las cantidades recaudadas en el mismo durante el mes de Junio último.

Se aprueba. Importa 2.745,83 pesetas.

Arbitrios.—Sobre que se formalicen los conciertos con los habitantes de la zona libre para el pago del arbitrio que grava el consumo de carnes y bebidas espirituosas.

Se invitará al Concierto a quienes no se hallen obligados a ello por la ley.

Cementerios.—En la instancia de doña María Ortega Pinedo, solicitando la propiedad de una sepultura de primera, con bocas y tapas de sillería, en el de San José.

Concedida.

Hacienda.—En la petición de la Junta de Protección a la Infancia, sobre que se aumente la subvención que anualmente otorga el Ayuntamiento a esta entidad.

Desestimada, con sentimiento, por estar ya en vigor el nuevo presupuesto desde 1.º del mes actual.

En la de don Emilio García, en súplica de que le sea condonado el importe del impuesto correspondiente por las obras de construcción de la alcantarilla de la casa número 5 duplicado de la calle de Miranda.

No se accede a lo solicitado, por oponerse a ello las leyes económicas; pero pasará el expediente a la comisión de Gobierno, por si hubiere lugar a indemnización por daños y perjuicios.

Obras.—En la instancia de don Lázaro Muro, solicitando permiso para reformar la portada de su comercio instalado en la casa números 10 y 12 de la calle de la Moneda.

Concedido.

De don Federico Martínez, para sustituir por otros de ballesta los actuales cierres metálicos de la planta baja de la casa números 5 y 7 de la calle de la Moneda.

Se accede.

De don Angel Diez de las Fuentes, para sustituir la actual puerta de madera de la planta baja de la casa números 6 y 8 de la calle de Santander, por otra de ballesta de hierro.

Se accede también.

De don Guillermo de la Peña, para derribar un edificio de planta baja en la calle de Santa Ana, número 2.

Concedido.

De don Prudencio Benito, para incrustar en el colector general la alcantarilla del servicio de la casa que está construyendo en el solar número 12 de la calle de Saldaña.

Concedido.

De don José Sáiz, para sustituir por una tubular de grés la actual alcantarilla de su casa número 5 de la plaza de la Libertad, que desagua en el colector general de la calle de Vitoria.

Concedido.

De don Rafael Sáiz, para sustituir igualmente la de su casa número 2 al 10 de la calle de San Lorenzo, en la que desagua la de los números 39, 40 y 41 de la Plaza Mayor y número 13 de la de Lain-Calvo.

Se accede.

Paseos, Caminos y Campos.—En las certificaciones del señor ingeniero de la Comisión Hidráulica del Duero, en la División, las obras de encauzamiento cargado de ..., del importe de 10 del río Arlanzón, ejecutadas por por 100 del valor de las ejecutadas por el contratista de las del trozo segundo del proyecto, durante el mes de Junio último, y del 10 por 100 de los gastos de jornales de agotamientos ejecutados durante el mismo mes por los contratistas de las obras de los trozos primero y segundo.

Aprobadas.

En varias cuentas.

Se aprueban de diversas comisiones.

FUERA DE CONVOCATORIA

Se da lectura de los siguientes documentos:

Una carta del distinguido literato don J. M. Alvarez Sotomayor, enviando un ejemplar de su última obra titulada «La Enlutaica», con expresiva y cariñosa dedicatoria para Burgos.

Se admite con gran reconocimiento.

—Oficio de la Ordenación de Pagos del Ministerio de Gracia y Justicia, poniendo a disposición del Ayuntamiento un libramiento de 8.000 pesetas con destino a la conservación del Palacio de la Audiencia.

La Corporación queda enterada.

—Una carta de la Coral de Santander, agradeciendo efusivamente las múltiples atenciones de que fué objeto en su excursión artística a Burgos.

Queda enterado el Ayuntamiento.

NOTAS FINALES

Adhesión a un homenaje

La Alcaldía da cuenta de que le había visitado una comisión del Patronato de San José, solicitando del Ayuntamiento que contribuya a la suscripción abierta para el homenaje de que ha de ser objeto el benemérito sacerdote don Valentín Palencia, con motivo de haberle sido concedida la cruz de Beneficencia.

El señor Nebreda propone que, no solo se contribuya a la suscripción, sino que el Ayuntamiento se asocie al homenaje, enviando una representación del mismo.

Así se acuerda por unanimidad, facultándose para todo ello al señor alcalde, incluso para designar la comisión que él ha de presidir.

Sentimiento

A propuesta del señor Nebreda se acuerda que conste en acta el sentimiento de la corporación por el fallecimiento del ilustre burgalés don Gregorio Gutiérrez, padre del arquitecto municipal don José Luis, comunicándoselo además a la familia.

Levántase la sesión.

Homenaje a D. Valentín Palencia Marquina

TERCERA LISTA

	PESETAS
Suma anterior. . . .	889 80
Ilmo. Sr. Gobernador civil.	10
Ilmo. Sr. Obispo auxiliar.	10
Doña María A. de Aizpuru	25
Don Tomás Alonso de Armiño.	5
Don Isidro del Olmo.	5
Don Amadeo Martínez.	5
Doña Damiana Hernando.	1
Doña Amparo L. de Martínez.	50
Don Eusebio Martínez.	5
Doña Paula Arce.	50
Don Manuel Mingo Alarcía, coadjutor de Pradoluengo.	2
Don Clemente López Pardo.	1
Don Antonio M.ª de Mena.	2
Don José Andújar (segunda vez).	3
Doña Teresa y Carmen Mancesidor.	50
Don Mariano García.	1
Don Enrique González Vera.	3
Don Jesús Gonzalo.	1
Don Deogracias González.	1
Don Celestino San José.	50
Don Fernando Alvarez.	5
Doña Juana Alonso de Santamaría.	2
Don Manuel Sánchez.	5
Don Carlos Moreno de Monroy.	1
Don Fider Dávila.	2
Don Angel Delclaux.	5
Don Eulogio Diez de la Lastra.	1
Don Ildefonso Martín Ortega.	1
Don Gregorio González.	3
Don Luis Valero Carreras.	2
Don Hipólito Arribas.	3
Don Ramón Quintana.	2
Don Federico Almendres.	5
Doña Asunción de Mur y Tell.	5
Don Benedicto Moradillo.	5
Suma y sigue. . . .	1.019 80

* * *

Continúa abierta esta suscripción en los sitios siguientes:

Almacén de muebles de don Francisco García Lara; almacén de muebles del señor Oliván; comercio de «Los Chicos», Plaza Mayor, 3; peluquería de Hernando, Lain-Calvo, 18; almacén de muebles de Vicente L. Pavón; sastrería de Teodoro L. Pavón; ultramarinos de Francisco Otero, Merced, 4; DIARIO DE BURGOS y *El Castellano.*

«LA EXTREMEÑA»

SALCHICHERÍA DE MANUEL SANCHEZ

SAN LORENZO, 38

Para comprar chorizo de toda confianza tanto para crudo como cocido, visite usted esta casa.

Especialidad en jamones enteros y por kilo, lomo embutido, chorizo de Pamplona, salchichón, cecina de vaca, exquisita mantequilla, y todo lo perteneciente al ramo.

Esta casa dispone siempre de grandes existencias. Almacén al por mayor en la Alhóndiga.

Teléfono 173

DR. J. ANDUJAR SOLANA

Enfermedades de los niños y medicina general

Consulta de dos y media á cinco

Progreso, 1, 2.°

Concurso hípico

Mayor animación que los días anteriores, hubo ayer en el Hipódromo, donde tuvieron lugar las pruebas «Tropa» y «Copa de S. M. el Rey».

Tropa

340 pesetas, repartidas en diez premios, se han disputado veintitrés jinetes de la guarnición de Burgos, resultando ganadores los siguientes:

Primero.—Don Hipólito Bueno, de España, con el caballo «Mansito». Hizo el recorrido sin ninguna falta, en un minuto.

Segundo.—Don Antonio Ramírez, de España; caballo «Mallado», sin falta, en un minuto y cinco segundos.

Tercero.—Don Santiago Aguado, de Borbón; caballo «Abovedado»; sin falta, en un minuto y ocho segundos.

Cuarto.—Don Carlos Rojo, de Borbón, caballo «Aquiosta», una falta en un minuto y cinco segundos.

Quinto.—Don Urbano Martín, de Borbón; caballo «Aranto»; dos faltas, en un minuto y siete segundos.

Sexto.—Don Félix Valderrábano, de Borbón; caballo «Dietario»; dos faltas, en un minuto y once segundos.

Séptimo.—Don Juan Torrescusa, de Borbón; caballo «Compuesta»; dos faltas, en un minuto y diez y seis segundos.

Octavo.—Don Lucio Sáiz, de España; caballo «Jabelgar»; tres faltas, en un minuto y siete segundos.

Noveno.—Don Alonso Gómez, de España; caballo «Padrino»; tres faltas, en un minuto y quince segundos.

Décimo.—Don Manuel Cordeiro, de España; caballo «Arries»; tres faltas, en un minuto y diecisiete segundos.

A los trece restantes jinetes se les ha concedido premios de diez pesetas, y además como premios de corrección hípica, 25 pesetas, de la Escuela de Equitación, a don Hipólito Bueno, y dos de la misma cantidad, donados por el general de la brigada de Caballería, a don Juan Torrescusa y don Lucio Sáiz.

Copa de S. M. el Rey

Gran interés había despertado esta prueba, pues para llegar a ser poseedor de la Copa, es preciso ganarla dos años seguidos; el año pasado la ganó don Angel Somalo, que ayer se había inscripto con los caballos «Jam» y «Metonimia» y aún corrió con el «Telemetría», inscripto por don Federico Souza.

Con estos antecedentes, no es de extrañar que las apuestas abundasen y que el público estuviese pendiente del recorrido de cada caballo y de las apuntaciones de la pizarra.

Setenta caballos se habían inscripto, pero la lucha ha estado concentrada en don Julio G. Fernández, con el caballo «Consultivo», veterano procedente del 11.º ligero de Artillería; don Angel Somalo, con «Telemetría» y don José Herrero, con «Acróbata». Los tres hicieron el recorrido sin falta, obteniendo la Copa don Angel Somalo, por ocho segundos que sacó de ventaja en el recorrido a don Julio G. Fernández.

La clasificación total fué la siguiente:

Primero.—Don Angel Somalo, con el caballo «Telemetría», sin falta, en un minuto y 37 segundos.

Segundo.—Don Julio G. Fernández; caballo «Consultivo», sin falta; un minuto y 45 segundos.

Tercero.—Don José Herrero; caballo «Acróbata»; sin falta; dos minutos y un segundo.

Cuarto.—Don Luis Ramos; caballo «Barrote»; dos faltas; un minuto y 43 segundos.

Quinto.—Don Manuel Serrano; caballo «Cliché»; dos faltas; un minuto y 57 segundos.

Sexto.—Don Luis Cabanas; caballo «Sofista»; tres faltas; un minuto y 47 segundos.

Séptimo.—Don Angel Uzquiza; caballo «Andamio»; tres faltas; un minuto y 52 segundos.

Octavo.—Don Fernando Barrón; caballo «Bustel»; tres faltas; dos minutos y 11 segundos.

Noveno.—Don Carlos P. Seoane; caballo «Zarandeo»; cuatro faltas; un minuto y 43 segundos.

Décimo.—Don Fernando Barrón; caballo «Recado»; cuatro faltas; un minuto y 52 segundos.

Los premios, además de la Copa, eran: de 500, 300 y 200 pesetas, los tres primeros; de 150 el cuarto y quinto, y de 100 cada uno de los otros cinco.

Obtuvieron además lazos los señores don Federico G. Ganges, con «Martel»; don Salvio Alonso, con «Xauen», y don Manuel de Soto, con «Lafe».

El caballo Metonimia tuvo una caída, sufriendo una grave lesión en una pata.

Ha quedado, por lo tanto, poseedor definitivo de la Copa don Angel Somalo, haciéndose la entrega con la mayor solemnidad, a los acordes de la Marcha Real, recibiendo el triunfador muchas felicitaciones.

* * *

Hoy se disputa la Copa de Burgos, presentando el Hipódromo un brillante aspecto por lo numeroso y distinguido de la concurrencia y la abundancia de las apuestas.

Mermeladas Ulecia

LOGROÑO

NOTAS DE «SPORT»

BALOMPIÉ

El Deportivo Castilla y el Burgos F. C. frente a frente

De verdadero acontecimiento deportivo puede calificarse este sensacional encuentro.

El domingo próximo día 19, a las cinco en punto de la tarde, medirán sus fuerzas por vez primera estos ya notables equipos.

La ciencia, energía, emoción y juventud, se pondrán de manifiesto sobre el terreno de juego en la catedral balompédica de Laserna

De dirigir el partido probablemente se encargará el señor Martín.

Como los precios señalados están al alcance de todas las «fortunas», el domingo será Laserna el sitio de reunión de los pollos «bien», pollos «Citroen», de pelea y otros no clasificados que colean.

EL CHIMBO.

CICLISMO

Burgos-Pampliega-Burgos

El Club Ciclista Burgalés, atento siempre a sus fines, fomentando el deporte velocipédico y cumplidor de los deseos expresados por los corredores ciclistas burgaleses, que no tomaron parte en la gran prueba últimamente celebrada de Burgos a Palencia y regreso, que tan completo éxito conquistó la antigua y simpática sociedad organizadora, verificará el domingo próximo, día 19, una carrera de 2.ª categoría, y novicios con el recorrido de Burgos a Pampliega y regreso.

La salida de los corredores tendrá lugar en la calle de la Merced, proximidad del almacén de don Ignacio Palacios, a las ocho de la mañana del mencionado día 19, debiendo estar los corredores media hora antes para dorsales, firma del control, etc., quedando la meta de llegada en el mismo punto de partida.

El jurado de viraje se establecerá en la Casa Cuartel de la Guardia civil de Pampliega, toda vez que el puente de dicha villa, podría ocasionar algún accidente por su tránsito, y que los organizadores, con excelente acuerdo, son los primeros en evitar.

Para el nombramiento del jurado de Pampliega, mañana saldrán dos representantes del Club, a fin de entrevistarse con las autoridades y organizar debidamente todo detalle necesario en Pampliega de completo acuerdo.

El reglamento de esta carrera es el mismo publicado para la de Palencia y que ya conocen los corredores y deportistas; únicamente la inscripción que es libre, no teniendo que abonar nada los señores socios del Club Ciclista Burgalés, y los no asociados dos pesetas y cincuenta céntimos del dorsal.

Los premios consistirán:

1.º Magnífica copa de plata, donada por el Club Ciclista Burgalés.

2.º Valioso cuadro, pintado y regalo de don Marceliano Santa María.

3.º Dos superiores cubiertas, regalo del señor Tinao.

4.º La casa «Terry», cuatro botellas marca «Maruja».

5.º La misma casa dos de igual clase.

6.º Una cartera alimentos, donada por don Benigno Gómez.

Son esperados más premios, y por hoja de control de premios y en la salida, el jurado los dará a conocer.

Los organizadores se reservan el derecho de admisión de inscripciones y éstas podrán hacerse desde esta fecha al día de la carrera en Casa Mungía

P. DALIER.

"La Correspondencia Militar,,

Ha mejorado de un modo notable este periódico en su segunda época.

Aparte de la defensa de los intereses militares, que es su principal objeto, dedica a la información general una atención principalísima, y se ha puesto en primera fila entre los periódicos de la Corte.

Con motivo de estrenar una rotativa, ha publicado un número extraordinario del que toda la Prensa ha hecho grandes elogios y en el que figuran firmas tan prestigiosas como las de los generales Olagüer-Feliú y Burguete y la de nuestra distinguida colaboradora y gentil escritora Isabel Inghirami.

Deseamos al colega muchos éxitos en esta nueva etapa de su vida.

GABINETE DENTAL

J. del Val

MEDICO DENTISTA

Progreso, 11

Consulta: de 9 a 12 y de 3 a 5

Económica: de 6 a 9 tarde

Doctor Enrique Antón del Campo

Ex interno por oposición / Ex ayudante de cirugía / Ex ayudante por oposición de la Sección de Ciencias de la Universidad de Valladolid

CONSULTA DE MEDICINA Y CIRUGIA

Hortigüela (Burgos)

DOCTOR LOPEZ GOMEZ

EX PROFESOR DEL INSTITUTO RUBIO, DE MADRID

Especialista en garganta, nariz y oídos

Espolón, 40, entresuelo

Consulta: de diez a doce y de cuatro a seis

DOCTOR C. URRACA

OCULISTA

Consulta de doce á dos.-Gratis á los pobres

Lain-Calvo, 18, principal.

Ecos de sociedad

Ayer tarde llegó a Burgos en automóvil, procedente de Madrid, el teniente general don José Marina Vega, con su señora e hija.

Momentos después acudieron al Hotel París, donde se hospedaba, los señores capitán general y gobernadores civil y militar, para saludar a los ilustres viajeros.

Hoy han marchado a Puente Viesgo.

* * *

En el mismo Hotel estaba ayer hospedada la señora condesa de la Mortera, hija política del expresidente del Consejo de ministros don Antonio Maura.

En el día de hoy ha continuado el viaje a sus posesiones de La Mortera (Santander)

* * *

La familia del Excmo Sr. General de brigada don Cristóbal Moreno de Monroy, nos dá el encargo de que significuemos desde estas columnas su profundo agradecimiento a cuantas personas la han testimoniado su afecto, tanto durante la enfermedad, como con ocasión de la muerte de dicho señor (que en paz descanse).

* * *

Ha llegado y pasará aquí el verano, nuestro buen amigo el reputado fotógrafo don Lorenzo Espiga, el cual se propone recorrer los pueblos principales de la provincia para completar la colección de fotografías artísticas.

* * *

Con objeto de pasar unos días al lado de su hermano político don Federico Yudego y familia, han llegado a esta capital procedentes de Barcelona, la ilustrísima señora doña Elpidia Rodríguez de Francés, directora de la Escuela Normal de Maestras de La Laguna (Canarias), y su hijo don Benito, ingeniero industrial.

* * *

Han llegado de Madrid, a pasar la temporada veraniega, los marqueses de Castro-fuerte, don José María Fernández Cavada, su gentil esposa y bella hija.

Obra de arte

Hemos tenido el gusto de admirar en la Joyería de Moda, una magnífica benditera que los señores de Aspuru han regalado al Emmo. Sr. Cardenal Benlloch, con motivo de la bendición de su finca «Villa Marichu», cuya solemne ceremonia se ha verificado recientemente.

Es una verdadera obra de arte, que honra los talleres burgaleses de esta clase de trabajos, y cuya perfección en todos sus detalles, acredita una vez más los de la Joyería de Moda, que pone en estas delicadas obras un gran empeño y unos conocimientos del arte poco comunes.

Dicha benditera, contiene una inscripción que dice:

Al Emmo. Cardenal Benlloch
Begoña-María y Santiago
M C M X X V

Toda ella es de oro, y en uno de los esmaltes, sobre placa de platino, se hallan cruzadas las banderas cubana y española; la primera con el escudo de Cuba; la segunda con el de España en el centro y la segunda con el de Cuba en igual forma.

En la parte de atrás se encuentra el escudo del Emmo. Sr. Cardenal Benlloch, también sobre placa de platino, figurando con hermosos brillantes los clavos que sujetan ambas placas, así como la horquilla y cruz de la benditera.

Felicitamos a la Joyería de Moda por este nuevo triunfo de sus talleres.

HERNIADOS

Braguero España del Doctor J. Campos.
Insustituible en toda hernia,
En buenas Farmacias y Droguerías.
No comprar otro sin ver este

MEDICO Y DENTISTA

MARDONES

DIPLOMADO EN NEW-YORK

Especialista en enfermedades de la boca

RAYOS X

Plaza de Prim, 23, pral.

HERNIADOS (quebrados)

APARATOS ORTOPÉDICOS

JESÚS DE GRADO, ortopédico

General Santocildes, 10. 1.° Teléfono 254

Horas: de once á una

Especialidad en bragueros. Ultimos modelos en piernas y brazos artificiales.

Especialistas

en estómago, intestinos, hígado y en cirugía

DRES. CASTILLA Y ARANSAY

RAYOS X

VITORIA (4), Teléfono 860

Portal de Alí, n.úm. 2.—Clínica)

DOCTOR UREÑA DEL VAL

OCULISTA

Consulta: de diez á doce y de cuatro á seis

Gratis á los pobres

Dueñas de la Victoria, número 15

Clínica Odontológica y Laboratorio Dental

— DE —

FEDERICO FRANK

Doctor en Medicina dental alemán

Gabinete en Burgos: Arlabanza Bonifaz, 11 duplic.°.—Gabinete en Madrid: San Marcos, 37

Horas de consulta: De nueve á una y de tres á siete

EL JABON MOSAICO
de «La Rosario» (S. A.), de Santander,
resuelve el problema económico del tocador

Burgos hace 30 años

Del DIARIO DE BURGOS correspondiente al lunes 15 de Julio de 1895

Ha fallecido, a la edad de 35 años, don Santiago Jalón Gallo.

—Durante las vacaciones que hoy dan principio, el despacho ordinario en la Audiencia territorial tendrá lugar a las nueve de la mañana.

A las pocas horas de haber llegado al balneario de Arechavaleta, y a consecuencia de un derrame seroso, ha fallecido don Esteban Calvo, hermano del diputado a Cortes por el distrito de Vizcaya, don Julián.

Su cadáver ha sido embalsamado para trasladarle al panteón de familia.

—Se ha concedido a su instancia, el retiro para esta ciudad, al teniente coronel de Infantería don Francisco Mendieta.

—Según estado que publica la «Gaceta», Burgos no debe nada a los maestros de primera enseñanza.

—En cumplimiento de lo que disponen las Ordenanzas municipales, desde hoy han comenzado a funcionar nuevamente los laceros, recogiendo a los perros que no vayan provistos de bozal.

—La Sociedad Ciclista Burgalesa celebró ayer Junta general extraordinaria con motivo de haber presentado su dimisión la directiva con carácter irrevocable.

La nueva Junta quedó constituída en la siguiente forma:

Presidente, don Federico Calleja; vicepresidente, don José Mata; tesorero, don Félix Sedano, contador, don Luis Sliva; vocales, don Federico Martínez y don Facundo Martínez.

El día 11 de Agosto se celebrará la carrera de los cien kilómetros organizada por la S. C. B.

La salida tendrá lugar en la plaza del Instituto, a las seis de la mañana, y se llevará la prueba a cabo por diversas carreteras, estableciéndose intervenciones en Las Quintanillas, Quintanapalla, Arlanzón y fielato de Francia, donde estará la meta.

Van inscritos diez corredores.

—En el Ilustre Colegio de Abogados se celebró el sábado Junta extraordinaria, para dar cuenta de la dimisión presentada por la de Gobierno, a causa de diferencias de criterio con la general últimamente verificada, respecto a los turnos establecidos por el reparto de los asuntos de oficio.

Existen dudas sobre si la Junta de Gobierno tiene o no, conforme a los nuevos Estatutos, amplia facultades para organizar dichos turnos, y acerca de este punto se ha elevado una consulta al ministerio de Gracia y Justicia.

La dimisión no fué admitida.

—Ha salido para Oviedo el secretario de la Audiencia de Burgos, don Ramón Alvarez Valdés, con su esposa.

—El vecindario de Sedano se ha lanzado a la calle, en manifestación jubilosa al tener conocimiento de la Real orden que aprueba definitivamente el trazado de la carretera y travesía de aquella villa a Cobanera, en cuyo punto empalma con la de Peñapadas, proporcionándoles la comunicación directa con Santander y Reinosa.

Los manifestantes se dirigieron a la Alcaldía, para hacer constar su agradecimiento al Gobierno, al diputado por el distrito, don Lorenzo Alonso Martínez, y al ingeniero jefe de Obras Públicas, don Mariano Martín Campos.

Crónica militar

RECOMPENSAS

Se concede al capitán de Artillería don Arturo Menéndez López, piloto y observador del primer grupo de escuadrillas de Marruecos, la cruz del Mérito Militar con distintivo rojo, por el período de operaciones de 1.º de Agosto de 1923 a 31 de Enero de 1924.

Las colonias escolares

La Junta de Protección a la Infancia y Represión de la Mendicidad, de esta provincia, ha dispuesto mandar a Suances (Santander), una Colonia de 30 niñas y 30 niños, estando cada una 25 días en la playa respirando aires puros y sanos, para lo cual ha contratado con don Acacio Gutiérrez, la manutención y estancia tanto de una como de otra, y cuyo señor es el dueño del Hotel Paraiso.

La Junta no omite gasto alguno siempre que redunde en beneficio de los niños y ha hecho el contrato siguiente:

Hospedaje de 50 niños durante 50 días, cuatro pesetas diarias cada uno.

Las comidas serán sanas y buenas, consistentes en desayuno de café con leche o chocolate.

Comida: Sopa, cocido, principio, bien de pescado o de carne; postre, bien de frutas, queso o dulces, según los casos.

Otros días: Sopa, un plato de pescado y otro de carne o huevos, con los postres anteriormente referidos.

Cena: Plato de ensalada, otro fuerte de carne, pescado o huevos y postre de cocina, que será arroz con leche, natillas, pastelillos, flanes o cosa análoga.

Asistencia, a cargo de cocinero o cocinera y camareras para todo servicio.

Asistencia médica.

Dormitorios higiénicos y espaciosos, con aseo de camas, como es natural en estos casos.

Probablemente, el viaje se hará para mayor comodidad en automóvil, y oportunamente se avisará por la Prensa local el día de salida, siendo requisito indispensable el que lleven las prendas que se tienen señaladas, pues es de verdadera necesidad que todas vayan bien equipadas, puesto que vamos a casa forastera a donde debemos presentarnos lo más aseado posible.

Contribución sobre sueldos

Hallándose obligadas las sociedades y particulares a presentar en la Administración de Rentas Públicas de la provincia, dentro del presente mes, declaración jurada reintegrada con timbre móvil de 10 céntimos, de los sueldos y gratificaciones satisfechas a sus empleados en el trimestre anterior (Abril, Mayo y Junio) según previene el artículo 17 de la Ley reguladora de la contribución de utilidades, texto refundido de 22 de Septiembre de 1922, se recuerda ese precepto legal en evitación, para los contribuyentes respectivos, de las responsabilidades establecidas en el artículo 26 de la citada ley, y cuya prevención se contiene también en circular inserta en el «Boletín Oficial» de la provincia de 6 de Julio último.

Burgos 14 Julio 1925.

La Fiesta del Carmen

Con todo esplendor se celebrará mañana en la Residencia de los PP. Carmelitas la festividad de la Virgen del Carmen, en la cual habrá dos notas sobresalientes: la presencia del eminentísimo señor cardenal Benlloch, y la ejecución de una inspiradísima misa en «re», que dirigirá su propio autor, el joven maestro Antonio José, quien la tiene dedicada a nuestro insigne Prelado.

La procesión por las calles de la ciudad promete ser un acontecimiento. Asistirá de pontifical Su Eminencia y la presidirá el Excmo. Ayuntamiento.

La Conferencia franco-española

Otra reunión

Madrid 14.—A las siete y media terminó la reunión de los delegados de la Conferencia hispano-francesa.

Los delegados franceses rehuyeron de hablar con los periodistas.

El general Jordana pasó al Consejo, y Aguirre de Cárcer se negó a hacer declaraciones.

Referencia oficiosa

El jefe de la censura dió la siguiente referencia:

«Realmente ya se dijo ayer que hoy seguirían los trabajos si se recibían unas contestaciones del Gobierno francés, y como esas contestaciones se han recibido, ellas han motivado la reunión.

»Han continuado las conversaciones que venían sosteniéndose, sin llegar a un acuerdo concreto, que merezca publicidad».

Dice Jordana

Después de recibir esta referencia, los periodistas lograron hablar con el general Jordana, el cual hizo las siguientes declaraciones:

—Se han continuado esta tarde las conversaciones, y en breve se dará a la publicidad una nota comprensiva de todos los acuerdos tomado en la Conferencia.

Se le preguntó si se había nombrado ya nuevo jalifa.

—Sí, ya se ha nombrado—contestó—Se ha recibido ya el dahir del sultán con el nombramiento; pero el acto de darle posesión del cargo no se celebrará hasta que regrese a Marruecos Primo de Rivera.

—¿Cuándo regresará?—le preguntaron.

—Aún no hemos hablado dee se viaje, dijo el general.

El nuevo jalifa se llama Muley Hassan, y es hijo segundo de Muley Medi, muchacho de 15 años, de carácter despejado e inteligente.

Siguió diciendo Jordana que el general Riquelme llegó ayer a Rabat, de donde salió para Fez, donde ha estado hasta hoy, que regresó a Rabat, marchando a Uazan y Larache.

Está muy satisfecho de las atenciones que ha recibido de las autoridades francesas y marroquíes.

Y terminó diciendo el general Jordana:

—El almirante de la escuadra española, señor Guerra, regresó de su visita a Rabat.

LOS CONCIERTOS DEL ESPOLÓN

De nueve a once de la noche

DÍA 15 — LEGITAD

1.ª *Ale*, pasodoble, Sáez.
2.ª *La Piscina de Buda*, danza del opio, Lleó, Soutullo y Vert.
3.ª *Gigantes y Cabezudos*, fantasía Caballero.
4.ª *La Rapacina*, selección sobre cantos asturianos, Reñé.
5.ª *Los Nenes*, foxtrot infantil, Méndez.

Frontón La Bombilla

El jueves 16 de Julio de 1925 a las cinco de la tarde, un gran desafío de pelota a mano, entre los jugadores de

RAFA Y TORRES

contra

ARRIETA II Y BENEDICTO

Será de interés, por ser el desafío en metálico.

Información telegráfica y telefónica

Servicio especial del DIARIO DE BURGOS

Primera conferencia

Madrid.—3'20 t.

Terrible incendio

Un centenar de familias sin hogar.—Más de 20 casas destruídas.—Varios heridos

Granada.—Esta madrugada, a las cuatro, se declaró un violento incendio en un almacén de maderas y fábrica de aserrar, sito en la calle de San Justo.

Los pitos de los serenos y los disparos al aire de sus revólvers, advirtieron el pánico se adueñó de toda la ba- el pánico se aduñó de toda la barriada.

Los vecinos arrojaban a la calle por balcones y ventanas los muebles y enseres, que se destrozaban en su mayoría al chocar sobre el pavimento.

La mayoría de aquéllos abandonaron sus hogares en paños menores.

El fuego se inició en el almacén de la calle de Lavadero de Zafra, número 5, propiedad del excomcejal don Miguel Botella, propagándose con gran rapidez a otro contiguo.

Sin perder momento acudieron al lugar del siniestro el servicio de incendios y fuerzas de ingenieros, pero sus esfuerzos resultaron impotentes.

En vista de ello, acudieron varias secciones de caballería e ingenieros, que se dedicaron a dar cortes para tratar de aislar el foco, pero a las cinco de la mañana había tomado tal incremento, que iban destruídas doce casas, no obstante los esfuerzos realizados.

Las llamas lograron rebasar la manzana de casas en la que el fuego se inició, y este se propagó a otro edificio de la plazoleta del Azúcar, habitado por ocho familias.

La gente corría alocada de un sitio para otro buscando a sus familiares.

Otras personas más serenas, procuraban salvar los objetos más preciados de sus hogares.

El fuego logró por fin hacer presa en la tercera manzana de casas, convirtiéndolo en una inmensa hoguera, que se divisaba desde puntos muy lejanos.

El humo imposibilitaba los trabajos de extinción y el pánico aumentaba por momentos.

El cuadro no podía ser más horrible: Las campanas todas de la ciudad tocaban a rebato y el estruendo producido por los derrumbamientos era ensordecedor.

A las siete de la mañana iban ya destruidas 21 casas, que estaban habitadas por cerca de cien familias.

A las nueve pudo localizarse en la manzana en que se inició.

En las dos restantes pudo ser dominado gracias a los cortes que se dieron.

Hasta ahora no se tiene noticia de más heridos que de un corneta de la guardia civil, a quien sorprendió el hundimiento de una techumbre cuando intentaba salvar a una mujer, obra humanitaria que logró con gran valentía y por la cual recibió muchas felicitaciones.

Tambien hay otros heridos, aunque por fortuna levemente.

Las pérdidas son incalculables, pues además del valor material de las casas hay que contar con el de los muebles que al ser lanzados por los balcones quedaban destrozados.

Los alrededores de las casas siniestradas ofrecen un cuadro desolador, viéndose a muchas personas junto a los restos de sus ajuares.

La mayoría de los perjudicados no ha podido salvar ni las ropas, pues dada la violencia y rapidez con que el fuego se desarrolló tuvieron que abandonar el lecho en paños menores.

Las autoridades se personaron en el lugar del suceso desde los primeros momentos.

Fuerzas de policía, seguridad y guardia civil custodian y acordonan la zona incendiada.

Continúa el derrumbamiento de techumbres y paredones.

Otras informaciones

Firma del Rey.—Nuevo gobernador de Burgos

Su Majestad el Rey ha firmado los siguientes decretos:

Presidencia.—Organización y atribuciones de los Tribunales para niños.

—Aprobando el reglamento para la ejecución de obras en las vías provinciales.

—Nombrando gobernador civil de Burgos a don Pablo Castro Santoyo, que lo es de Castellón.

—Idem íd. de Granada a don Antonio Horcada Mateo, que lo es de Burgos.

—Idem íd. de Castellón a don Juan Barco Cosme, que lo es de Teruel.

—Admitiendo la dimisión al gobernador civil de Granada don José Aramburo.

Guerra.—Fijando las normas para los destinos de jefes y asimilados a Africa.

—Confiriendo el mando del batallón cazadores de Africa al teniente coronel de Infantería don Manuel Margarida.

Gobernación.—Aprobando la carta municipal del Ayuntamiento de Medina-Sidonia.

De Palacio

El marqués de Estella despachó con S. M. el Rey, quien después marchó a la Casa de Campo, donde permaneció hasta la hora de almorzar.

—Acompañados del conde de Vello recibió don Alfonso al ministro de Polonia y al general Polaco Zagowsky.

—El Príncipe de Asturias y sus profesores estuvieron esta mañana en Cuatro Vientos, visitando todas las dependencias del aerodromo y presenciando diversos vuelos.

—La Infanta doña Isabel estuvo en Palacio para despedirse de los Reyes, pues esta tarde marcha a La Granja.

La conferencia franco-española

Al salir de la Presidencia el general Gómez Jordana, díjonos quue iba a entrevistarse con el marqués de Estella.

—Sí, en caso de que termine pronto.

—¿Si nos facilitará una nota de la reunión que esta tarde celebra la Conferencia franco-española — preguntamos.

El señor Aguirre de Cárcer, confirmó lo dicho por Gómez Jordana, añadiendo que iba a ver al presidente para darle cuenta del curso de los trabajos de la Conferencia.

—¿Tiene relación la visita al presidente, del encargado de Negocios de Inglaterra, con los trabajos de la Conferencia?

—Nada tiene que ver. Los encargados de Negocios extranjeros visitan periódicamente al presidente.

Posiblemente esta noche se facilitará una nota comprensiva de los acuerdos de la Conferencia hasta la fecha.

Incendio en los talleres del Metropolitano

De madrugada se consiguió extinguir un incendio que se declaró anoche, a primeras horas, en unos almacenes de la Compañía del Metropolitano, sitos en la calle de Granada, esquina al paseo del doctor Esquerdo.

Aunque se carecía de presión para el agua, los tanques consiguieron evitar que el fuego se propagase a unos depósitos que contenía 20.000 litros de gasolina y más de 300 toneladas de petróleo sin refinar.

Durante los trabajos de extinción el bombero Martín Madrid Vélez Frías, se enredó en uno de los cables, y, debido a llevar las vestiduras mojadas por el agua de la lluvia y la qu eexpelían las bombas, sufrió un afuerte sacudida y quedó exánime en el suelo.

Fué recogido por varios compañeros y trasladadó al botiquín de urgencia de la Compañía, donde se le prestó asistencia facultativa.

Un camión lleno de sacos comenzó a arder, pero se acudió a tiempo y pudo evitarse un nuevo siniestro.

Hablando con Perier

Un periodista ha mantenido una conversación con el delegado francés monsieur Perier.

Comenzó agradeciendo las deferencias que para sus compañeros han tenido los españoles y dijo que las negociaciones son muy eficaces y que con la colaboración de ambos países se evitará que la guerra sea indefinida, dándose la máxima eficacia para el protectorado e implantar la pacificación no por la fuerza, ya que la guerra en Marruecos es antipopular en algunos sectores de Francia.

Concluyó manifestando que actualmente se trabaja con gran actividad para reducir los gastos y a esto tienden los esfuerzos de Francia y España.

MENCHETA.

Camisería -:- Corbatería

Medias y calcetines

TEMPORADA DE PRIMAVERA)—(GRANDES NOVEDADES

Si ha de comprar alguno de estos artículos, visite

El "Bon Marché"

Es la casa que más surtido presenta, la que más barato vende.

Precios de OCASIÓN

EL PORVENIR DE LOS HIJOS

Sociedad Anónima de Seguros.-BARCELONA

CAPITAL SUSCRITO: 1.500.000 pesetas, IDEM DESEMBOLSADO: 825.000 pesetas

Funciona con sujeción a la Ley de Seguros y se halla inscrita en el Registro creado por la misma (Real orden de :: 8 de Julio de 1924) ::

El seguro de toma de estado

Lo que venía siendo el seguro

Hasta ahora el seguro de vida ha tenido en general un carácter que puede llamarse personal: el altruismo que en algún caso pudiera representar, era muy limitado. O el asegurado se constituía una renta que le libraba de las preocupaciones económicas mientras viviera, o buscaba en el caso de muerte, una indemnización que permitiese vivir o no descender de categoría y aún a veces, sólo resolver los primeros momentos difíciles de su familia. Cuando más, se llegaba al seguro para dotes, servicio militar, etc. No iba más allá el concepto y la aplicación del seguro; era la persona concreta la que podía aprovechar los beneficios de esta hermosa institución social.

Y hay que ir más allá

Ya no basta limitarse al individuo o a la familia: hay que pensar en la Sociedad, en la Nación, en la Raza.

A esto obedece la fundación de EL PORVENIR DE LOS HIJOS, Sociedad anónima creada con todas las condiciones legales y técnicas precisas para garantizar su gestión y con todo el espíritu cristiano y social que han de permitir el desarrollo de su elevada función patriótica.

La idea madre

La idea madre consiste en hacer pensar que en los momentos actuales de evolución mundial y de desequilibrio social, es preciso reintegrar éste, orientando aquella evolución, en el sentido de la lógica de la moralidad y de la economía.

Para ello EL PORVENIR DE LOS HIJOS empieza su labor por las tres tarifas que ofrece al público y que, si difieren en la forma, tienen todas el mismo fundamento, que en esencia se resume en fomentar los matrimonios legales, en tiempo oportuno, para que sean base de familias honradas, trabajadoras, cristianas y conscientes de sus deberes, sin cerrar por ello el camino a las vocaciones religiosas, que desempeñan en las naciones la acción social y religiosa, complementaria de la familiar.

No ha de limitar a ello su acción EL PORVENIR DE LOS HIJOS, que tiene estudiadas, para más adelante, otras ideas complementarias de ésta.

Pero, por el momento, quiere sólo desarrollar la que considera como la base y fundamento de las demás.

Actualmente hay una evidente retracción en los matrimonios y en las vocaciones religiosas, que tiene una explicación, no por sensible, menos cierta y evidente.

Las necesidades de la vida, siempre crecientes, hacen que no sólo los jóvenes, en edad de tomar estado, sino que las mismas familias, retrasen y aún dificulten ese cambio radical en la vida individual, porque la falta de medios asusta y hace temer que no pueda desenvolverse esa vida como los interesados y las familias desearían.

El mal se extiende y toma varios aspectos graves: despoblación, inmoralidad, falta de sacerdotes, decaimiento consiguiente de los lazos humanos y divinos, de los que el hombre no puede ni debe prescindir.

A remediar de un modo inicial este estado vienen nuestras

Tres tarifas

El fundamento y base de ellas son los mismos, pero su utilización diferente. Ninguna tiene nada nuevo en el aspecto técnico del seguro, pues no son sino sencilla aplicación de lo que se llama capital diferido o seguro dotal. La única novedad consiste en su finalidad.

Tarifa 1.ª

Es la de un capital diferido sin contraseguro de primas, con la modalidad especial de no ser a plazo fijo, sino entre límites de edad y de comprender en su aplicación, todos los casos posibles de matrimonio de hombre o mujer y de toma de estado religioso, lo mismo en el clero secular que en las comunidades de ambos sexos, siempre que para ello se llegue, en los varones, a la ordenación sacerdotal.

Su desarrollo es el siguiente:

Asegurado un niño o niña, de edad de 0 a 12 años, la Sociedad se compromete a pagarle la cantidad convenida, cuando se case o tome estado religioso, siempre que esto tenga lugar antes de los 33 años, que se considera como edad límite. En caso de fallecimiento del asegurado, o de falta de pago de las primas, dentro de esos límites de edad, la Sociedad no tiene compromiso ninguno, como tampoco en el de no haber tomado estado el asegurado antes de cumplir esa edad límite de 33 años, salvo en el caso de reducción de la póliza, después de haberse satisfecho las tres primeras anualidades.

Tarifa 2.ª

Tiene las mismas características que la 1.ª, pero con la modificación de que, en caso de fallecer el asegurado antes del límite de los 33 años, sin haber tomado estado, se devuelven por la Sociedad las primas satisfechas hasta entonces, sin intereses.

En estas dos tarifas, puede hacer el pago de las primas el subscriptor y a falta de él, el mismo asegurado o cualquiera a su nombre.

Tarifa 3.ª

En esta, el seguro contratado, por el padre o por otra persona, a favor de un niño de (0 a 12 años) subsiste aunque fallezca el subscriptor (padre u otra persona), es decir, que ocurrido el fallecimiento del subscriptor, no hay que pagar más primas, pero la Sociedad pagará el seguro convenido, si el niño asegurado llega a casarse o a tomar estado religioso, dentro del límite de edad que se ha dicho en las tarifas anteriores. En caso de fallecimiento del asegurado, las primas pagadas quedan a favor de la Sociedad.

Además de las tarifas 1.ª y 2.ª, tiene la Sociedad las tarifas 1.ª bis y 2.ª bis, SOLO PARA NIÑAS, con las mismas condiciones generales que aquellas y además la especial de que si al cumplir los 33 años de edad la asegurada no hubiese tomado estado, la Sociedad le devolverá las primas pagadas sin intereses.

Pólizas de amor

Esta tercera tarifa se presta a la subscripción de unas pólizas que pueden llamarse «de amor», y que un día pueden corregir los males y perjuicios sociales de que son víctimas los desgraciados niños recogidos en los Hospicios, que, sobre el estigma de su nacimiento, han de luchar con la falta de medios económicos de vida, todo lo cual les pone en el irremediable camino de la perdición.

Basta para evitarlo, que las personas pudientes, las Corporaciones oficiales y el mismo Estado subscriban pólizas de esta tarifa, a favor de los niños acogidos en los Hospicios, para que el día que puedan tomar estado, se encuentren en condiciones de poder hacer una debida y honrada vida social.

El primer paso

Tal es el primer paso que en pro del seguro altruista y de los buenos principios religiosos, morales y sociales se propone dar EL PORVENIR DE LOS HIJOS, comprendiendo en esta palabra hijos, no solo los propios, sino los hijos de los hijos, los hios de la sociedad y las generaciones futuras.

El auxilio de todos

Para tan elevada idea no basta nuestra acción, necesitamos de todos y a todos pedimos auxilio, ayuda y consejo.

Ayudadnos y haremos una Patria sana, fuerte, creyente y honrada que dé a la Historia los merecidos días de gloria.

* * *

Delegado para la provincia de Burgos:

M. I. Sr. D. Pedro Ruiz Monje

Calle de Nuño Rasura, 16, 1.º

ULTIMA HORA
(Por teléfono)

Segunda conferencia

Madrid.—5'20 t.

Despacho y visitas

En el ministerio de la Guerra despachó el marqués de Estella con los subsecretarios de Estado y Gobernación, y recibió la visita del general Zubia y almirante Carranaz.

Luego conferenció con el embajador de Italia.

Estuvieron en Guerra con el general Primo de Rivera el subsecretario del Trabajo y el encargado de Negocios de Inglaterra.

El indulto de los reos de Benagalbón

En la Presidencia se nos ha facilitado una nota oficiosa diciendo que el Directorio hubiera sido inconsecuente consigo mismo si al tratar de liquidar un periodo político cuyas raíces y vicios perduraban en parte, en su labor de saneamiento se hubiera olvidado de la prisión de tres seres que cometieron un grave delito y que le han purgado durante doce años.

Añade que se solicitó el perdón de S. M. el Rey, quien lo concedió con su acostumbrada bondad, así como el noble Instituto de la Guardia civil, que tantas víctimas ha sufrido en el cumplimiento de su deber y tan valiosos servicios ha prestado a la sociedad y a la Patria sin rencor alguno, que no puede arraigar en sus corazones.

Recogiendo el sentir de distintos grupos sociales buenos y sanos y continuando la obra de amnistía comenzada en Julio del pasado año, se propuso al Rey, que lo acogió con placer el indulto del resto de la pena que les faltaba por cumplir a los reos de Benagalbón, cuya conducta en las respectivas prisiones ha sido ejemplar.

Ni este motivo ni otros, privarán a nuestros intelectuales, distintos de los de Francia, que condenan todo cuanto con perjuicio de su Patria se refiere, de criticar a los que cumplen con su deber.

Concluye diciendo que se llegarán a obtener los beneficios de la verdadera libertad.

Sigue la conferencia

A las cinco y cuarto de la tarde, se reunieron en el salón de Consejos de la Presidencia los miembros de la Conferencia franco-española.

El señor Aquirre de Cárcer nos dijo que si las contestaciones de ambos Gobiernos, que llegan periódicamente, se reciben con la rapidez acostumbrada se intensificará la labor y probablemente terminará la conferencia en la presente semana.

Entonces se facilitará una nota-resúmen de los acuerdos adoptados desde que comenzó la labor.

Llegada de una escuadrilla

SEVILLA.—Llegó al aerodromo de Tablada una escuadrilla de aviación, mandada por el Infante don Alfonso de Orleans.

Este fué a cumplimentar al Infante don Carlos.

Una falsificación

Granada.—Se ha descubierto en el Banco Hispano-Americano un desfalco de 50.000 pesetas, mediante la falsificación de un cheque, a nombre del señor Pedraza.

El director llamó a todo el personal y con él permaneció reunido hasta las cuatro de la mañana, a cuya hora ordenó que marchasen todos a sus casas.

Se ha detenido al empleado del Banco Antonio López Contreras.

Practicado un registro en su domicilio se encontraron 30.000 pesetas.

Detalles de un incendio

GRANADA.—Se conocen nuevos detalles del incendio desarrollado esta madrugada.

A las doce de la mañana quedaba por completo dominado el fuego y se retiraron a sus cuarteles los soldados de caballería e ingenieros que trabajaron en la extinción.

Allí quedaron las bombas automáticas, manejadas por el personal de incendios.

El fuego se inició en el depósito de máquinas de la fábrica de don Miguel Botella, que la tenía asegurada.

No se saben las causas del siniestro.

La otra fábrica quemada es de la propiedad de don Manuel Luque, que no la tenía asegurada.

Es dueño este señor de otra industria semejante en Santa Fé, que también fué destruída hace tiempo por un incendio.

Ante los comentarios que se hicieron entonces se inclinó por no asegurar la fábrica que hoy ha quedado destruída.

Cuando el alcalde, ingenieros, arquitectos y periodistas recorrían el lugar del siniestro cayó sobre ellos el alero del tejado de una casa quemada, siendo milagroso que no sufrieran daño alguno.

Los viajes de Echevarrieta

Hoy marcha a Alemania y otros países de Europa el banquero don Horacio Echevarrieta.

MENCHETA.

Este número, como de costumbre, ha :::: sido visado por la censura ::::

Copa de Burgos

La clasificación en esta prueba, corrida esta tarde, ha sido:

1.° Caballo «Acróbata», montado por D. José Herrero.
2.° «Zarandeo», por D. Carlos P. Seoane.
3.° «Gallopary II», por D. Antenor Betancourt.
4.° «Consultivo», por D. Julio G. Fernández.
5.° «Carlisle», por D. Luis Villanova.
6.° «Gentleman», por D. Nemesio M. Hombre.
7.° «Barrote», por D. Luis Ramos.
8.° «Recado», por don Fernando Barrón.
9.° «Lambro», por D. Antonio Alvarez.
10.° «Rief», por D. Nemesio M. Hombre.
11.° «Cliché», por don Manuel Serrano.
12.° «Martel», por D. Federico G. Ganges.

BOLSA

MADRID	Anterior	Día 15
Interior 4 °/o. Serie A.	70 90	70 75
Id. Id. » E.	70 20	70 35
Azable. 4 °/o » A.	88 00	88 00
Id. 5 °/o Antiguo.	95 25	95 00
Id. 5 °/o 1917	95 20	95 25
Exterior 4 °/o Serie A.	00 00	00 00
Tesoros Enero.	103 50	102 50
Id. Febrero	103 25	103 25
Id. Abril	103 20	103 00
Cédulas hipotecarias 4 °/o	92 50	92 50
Id. Id. 5 °/o	100 90	100 90
Id. Id. 6 °/o	110 90	110 90
Banco de España.	570 00	570 00
Hispano Americano	000 00	000 00
Central.	000 00	000 00
Río de la Plata	50 50	50 50
Ferroc. Norte, acc.	372 00	386 00
Id. Id. obli. 6 °/o	103 25	103 25
Id. M. Z. A., acc.	343 50	345 00
Id. Id. 1.ª	000 00	000 00
Id. Id. obl. [illegible]	293 50	295 25
Id. Alicante Id. 5 °/o	[illegible]	108 00
Azucareras, acc. pref.	100 [illegible]	[illegible] 00
Id., acc. ordin.	43 00	[illegible]
Tabacalera	226 00	227 00

CAMBIOS	Anterior	Día 15
Francos	32'40	32'40
Libras	33'51	33'49
Dollars	6 88	0 00
Liras	00 00	28 25

Angel Diez de las Fuentes
Corredor de Comercio colegiado
Intervención en compra y venta de valores
Empréstitos de Obligaciones del Tesoro
Negociación de cupones / Letras de cambio
Pagarés, / Préstamos y créditos
CALLE DE SANTANDER, 6 y 8, principal
BURGOS

NOTICIAS

El señor gobernador civil ha impuesto 50 pesetas de multa a un automovilista por llevar en el coche la placa de pruebas, sin corresponderle.

Para ganar premios en el Concurso Hípico hay que beber coñac Argudo.

Por no reunir condiciones para el consumo, han sido inutilizados en el día de hoy 50 kilos de chicharros.

Esta madrugada, a las tres y cuarto, se desprendió un trozo grande de piedra de una de las estatuas de los maceros que existen en el balconcillo del Arco de Santa María, y que formaba parte del brazo de uno de aquellos.

Fué una verdadera casualidad que no alcanzase al sereno del Espolón, que se hallaba junto al sitio donde cayó la piedra.

El mejor, más moderno y más económico surtido en objetos de escritorio, de fabricación nacional y extranjera.

Acabo de recibir un variadísimo surtido en papel y tarjetones para escribir, en blanco, colores y luto, en carpetas de 5 cartas y 5 sobres, así como estuches de 25 y 50 cartas, todo a precios asombrosamente baratos.

En todos los artículos que vende esta casa, encontrarán más de un 25 por 100 de economía.

Librería, Isla, 17, Salón Postal.

En la Secretaría del Instituto se han recibido los títulos de Bachiller de don Eulogio Renedo Ruiz y de D. José María Mercado Guzmán.

La alcaldía ha impuesto 75 pesetas de multa al propietario de una casa por continuar teniendo descubierta la alcantarilla de la misma, a pesar de haber sido requerido varias veces; 20 al conductor de un autocamión, por causar desperfectos en la acera de la calle de Santa Agueda, y 5 a una mujer por dejar abandonado un carro.

A las ocho y media de la mañana de hoy, en la plaza de Vega, el autocamión de la matrícula de Burgos,, núm. 160, arrolló a un caballo que venía montado por Serviliano Mediavilla Arlanzón, de 15 años, hijo del dueño de uno de los ventorros de la carretera de Quintanadueñas.

Serviliano resultó milagrosamente ileso, pero el caballo sufrió tan graves heridas que hubo de ser sacrificado.

Timoteo Ramos, el dueño de la máquina de los cacahuets, que tenía su puesto en la Plaza Mayor, frente al Consistorio, ha abierto un magnífico kiosco a la entrada del puente de San Pablo, frente al Teatro Principal, dedicado exclusivamente a la venta de dulces y cacahuets.

Pronto aparecerá la
Casa de las Medias

De ocho y media de la mañana a ocho de la noche, puede usted ahorrarse dinero haciendo sus compras a CARTON, Santander, 4.

BAÑOS DE LOS JARDINES
Puebla, núm. 35

ORUJO PARA QUINDAS
Se vende de confianza en la Sucursal de Mariano del Barrio, Santander, 36.

Infinidad de calzados, a precios de verdaderas gangas
Todos los días nuevos modelos «Calzados Luis».—Santander, 3.

CAMISAS otomana, pieda dos cuellos desde 9 50 en
MI TIENDA.—Sombrerería, 3 y 5.

NEUMATICOS MICHELIN
Gasolina automovilina 65 céntimos litro
Garage Hispano.—Burgos.

Para fotografías de asuntos de actualidad, para revistas «Espiga», Santander, 12, teléfono 585. Se reciben avisos para toda clase de trabajos fuera de la Galería.

No equivocare: esta casa no tiene sucursales en Burgos.

¡Qué calor en la oficina!
¡esto es vivir asfixiado!
pero en cuanto bebo el vino,
SAN ROQUE JEREZ QUINADO.
ya estoy fresco y con delicia,
sigo el trabajo empezado.

Gran aperitivo tónico reconstituyente. De uso general, muy agradable.
Propietario: Tejada y C.ª, sucesor.—Areta (Alava).
Informes: Luis Labín, Fernán-González, 5, 3.°, Burgos.

PLISADOS MODERNOS (especiales para colegios), VAINICAS Y FESTONES, se hacen con toda prontitud y esmero, en «La Industrial». Lencería, confecciones de ropa blanca, para señora y niño en todos los gustos y precios, especialidad en equipos y canastillas, excelente surtido de puntillas y entredoses Valencien aplicaciones, medias y calcetines, clases inmejorables, precios económicos.

ALMIRANTE BONIFAZ, NÚM. 3.
(frente a La Cocina)

No efectúe ninguna compra sin antes visitar «El Capricho», en la seguridad que encontrará las mayores novedades y los precios más económicos en ropa blanca para señoras y niños, artículos de punto, camisería de caballero, géneros blancos y cuantos artículos se relacionan con este ramo.
EL CAPRICHO. Almirante Bonifaz, 13
(única casa situada frente al Banco de Burgos)

LA BOMBILLA
Se acaba de recibir en este establecimiento una importante cantidad de sidra asturiana de primera calidad.
La numerosa clientela y el público en general que visitan «La Bombilla», abonan con sus justos encomios, la bondad de nuestros inmejorables artículos.
«La Bombilla» es el mejor establecimiento de Burgos, el más surtido y el más económico.

CASA PIO
Joyería.—Platería.—Bisutería fina.
Ultimos modelos en objetos propios para regalos de boda, cubiertos, bandejas, servicios completos de café y mesa, en plata de ley y plata alemana; alianzas oro de ley, pulseras y sortijas para petición y toda clase de alhajas.
DUQUE DE LA VICTORIA, 20. TELÉFONO 475.

Carbones minerales
JULIO DE LA PUENTE CAREAGA
Teléfono 573.
Avisos: Espolón, 2 y 4, comercio de Oliván.
Venta por vagones a precios de mina.
Servicio a domicilio desde 40 kilos

Joyería de Moda
Perlas Oriente :: Plata Es
Venta exclusiva en esta casa.

El café tostado marca «El Pato» llena todas las exigencias del público inteligente. Venta en todos los establecimientos. Por mayor, Simeón Tejada, Logroño.

EPDID RIOJA LACUESTA
Los mejores vinos de mesa
CASA FUNDADA EN 1895
Avisos: Hondillo, 7.

Doctor Gutiérrez
DE LAS MATERNIDADES DE PARIS Y MADRID
TOCÓLOGO DE LA BENEFICENCIA MUNICIPAL
Especialista en PARTOS, enfermedades de la MUJER y de los NIÑOS
Consulta de 11 a 1 y de 4 a 5
Almirante Bonifaz, 21. Teléfono 478

Automóviles a precios de verdadera ganga
Se venden: 1 Dodge, 1 Citroen, 1 Chervolet, 1 Necaisulmer, 1 Dembler, 1 omnibus Chervolet, 1 camioneta Chervolet, 1 Renault.
Informes: Juan Manrique Puras
Merced, 12)-(Burgos

Diario de Avisos

NOTAS RELIGIOSAS

Santos de mañana:

Nuestra Señora del Carmen.—Santos Sisenando, Fausto, Atenógenes, Valentín, Eustaquio, Vitaliano, Domnión, Rajneda.

Cultos:

Carmen.—Día 16, Festividad de la Virgen.

A las ocho, misa de comunión general que dirá el Ilmo Sr. Obispo auxiliar don Jaime Viladrich. A las once, misa solemne a la que asistirá el Emmo. Señor Cardenal Benlloch, con sermón que predicará el R. P. Eugenio de San José, carmelita de la residencia de Oviedo.

Por la tarde, a las seis y media, rosario, reserva, y bendición papal. Acto seguido se organizará la tradicional procesión de la Virgen del Carmen por las calles de la ciudad. Al regreso, plática de despedida y salve popular. Presidirá la procesión, revestido de Pontifical nuestro Emmo. Sr. Cardenal.

—Adoración Nocturna.

Turno 5.e Celebrará su vigilia titular en la noche del 15 al 16.

Dará principio a las diez.

Misa a las cuatro y media. A continuación se distribuirá la comunión, terminándose con la bendición y reserva.

San Lorenzo.—Novena a la Virgen del Carmen, a las nueve de la mañana, y por la tarde, a las siete y media.

Jueves Eucarísticos.—Por la mañana, a las ocho, comuniones en las iglesias de los PP. Capuchinos, San Gil, San Cosme y San Damián, Santa Agueda, San Lorenzo y Capilla del Santísimo Cristo (Catedral).

A las ocho y media en San Lesmes.

La Hora Santa de este día queda suprimida.

VACANTES

Médico titular de Santa Cruz de la Salceda, con 1.375 pesetas anuales y 7.000 por igualas.

Término: 30 días.

REGISTRO CIVIL

Defunciones:

Amancio Carrascosa Santamaría, de Burgos, 2 años, barrio de Huelgas.

Nacimientos:

María del Carmen Terán Martínez.

ESTADO DEL TIEMPO

Observaciones meteorológicas del Instituto en el día de hoy:

Barómetro.—A las nueve de la mañana, 691,8; a las cinco de la tarde, 690,7.

Temperaturas.—Máxima sombra, 27,0; mínima sombra, 10,4.

Dirección del viento.—A las ocho de la mañana, NE.; a las cinco de la tarde, NE.

Mercados

Villadiego 13.—Precios que han regido en este mercado:

Trigo mocho, 87 reales fanega; rojo, 86; centeno, 70; cebada, 66; yeros, 92; lentejas, 120; avena, 40; garbanzos superiores, 240; ídem regulares, 170; ídem medianos, 120.

Salvado de 1.ª, 30 reales fanega; de 2.ª, 28; de 3.ª, 26.

Patatas, 16 reales arroba.

Ovejas, 140 reales una; ídem emparejadas, 220; carneros, 164; corderos, 76.

La cosecha se presenta buena.

Temporal, propio de la estación.

Precios, sostenidos.

Vendedores, pocos.

Existencias, no faltan.

Banco de Burgos

La Junta de Gobierno, cumpliendo con lo dispuesto en el artículo 55 de los Estatutos, convoca a los señores accionistas a Junta general ordinaria, que se celebrará el día 9 de Agosto próximo, a las once de la mañana, en las oficinas sociales.

Para la asistencia a la Junta general los señores accionistas deberán tener presente lo establecido en los artículos 52 y 53 de los Estatutos del Banco.

En los ocho días precedentes al de la celebración de la Junta, los señores accionistas que hayan obtenido papeleta de asistencia, podrán examinar la administración social y situación del Banco.

Burgos 15 de Julio de 1925.—El Secretario, Pedro Medina.

Señoras

La única oportunidad para hacer grandes economías, la tiene usted visitando en el HOTEL AVILA donde se encuentra el Representante de la Gran Casa de Novedades en Tejidos «LA INNOVACION» de Zaragoza.

ES LA CASA QUE MAS VENDE EN TODA ESPAÑA POR SER LA QUE MAS LIMITA SUS PRECIOS

Como fin de temporada LIQUIDAMOS artículos a los siguientes precios:

	Pts.
Toile estampado, corte de cuatro metros por	3,00
Toile inglés novedad, el corte de vestido por	3,00
Todo lana, 70 colores a elegir, el vestido por	8,75
Punto rejilla, gran colorido por	8,70
Punto de seda, corte de vestido por	14,50
Crespón china, todo seda, el corte de vertido por	22,50
Otomán seda, el corte de vestido por	21,00

Las más grandes novedades a los precios más baratos.

Género blanco, Mantillas, Mantas, Colchones, Cubiertas, Toallas, todo con el 20 por 100 de baja.

Sólo por tres días; no deje de ir al HOTEL AVILA y preguntar por el Representante de «LA INNOVACION», habitación, 43.

Venta de máquinas agrícolas

Segadora atadora, trilladora, tractor Fordson, una pareja de machos, carros, y otras máquinas de las mejores marcas y en estado de nuevas.

Informes: Juan José Alfaro, Isla, 31.—Burgos.

BANDAJES MACIZOS
Prensa propia
GARAGE X
CALLE DE MADRID, 5.

La Moderna

Representación exclusiva de la Compañía Mecanográfica Guillermo Truniger, (S. A.) UNDERWOOD.
Muebles americanos.
Máquinas de hacer direcciones ADREMA.
Máquinas de calcular.
Objetos de escritorio.
Papelería.
Archivadores y ficheros.
Estanterías de acero.
Máquinas de escribir de todas marcas a precios sin competencia.
GONZALO DE SEBASTIAN
Almirante Bonifaz, 21. Teléfono 546.

Perfumería - Cepillos - Esponjas
DROGUERIA
OSORIO
S. Lorenzo, 10 (frente pescaderías)

La Unión y el Fénix Español

Seguros sobre la vida.—Seguros contra incendios.—Seguros de valores. Seguros contra accidentes.

Capital social: 12.000.000 de ptas. efectivas, completamente desembolsadas

Agencias en todas las provincias de España, Francia, Portugal y Marruecos.
60 AÑOS DE EXISTENCIA
Subdirector en Burgos y provincia: Luis Gallardo. Oficinas: calle del Progreso, 17, 1.°, derecha. Teléfono núm. 15.

Imprenta del DIARIO DE BURGOS

ANUNCIOS ECONÓMICOS

TELA blanca (ancho 160 centímetros) 1'95 pesetas metro. Casa de Saldos, Almirante Bonifaz, 15, teléfono 427.

SACERDOTES. Sombreros de seda mixta, calidad superior a 22 pesetas, gorros, bonetes y solideos. Casa Saiz, Sombrerería, 4, teléfono 224.

PLOMO. Se compra de cualquier clase pagándose a mayor precio lo que se ofrezca en lingotes o planchas. Informes en esta Administración.

ALPARGATEROS. En la fábrica de tejidos de Casimiro Díaz, de Haro, podeis adquirir las mejores y más baratas telas y todos los materiales para confeccionar alpargatas, a precios sin competencia.

SE ARRIENDA un local de 160 metros cuadrados, propio para cualquier industria. Razón: Avellanos, 7, principal.

A LOS VENDEDORES de alpargatas. Las mejores y más baratas, almacenistas y detallistas, adquiridlas en la fábrica de alpargatas de Anastasio Román. Consultad precios antes de comprar. Paloma, número 18, cordelería.

¿QUIERE VIAJAR BARATO? «Grado» Basilio les llevará a todas partes al precio de 0'60 kilómetro. Para viajes largos consulten precios en su domicilio calle de Almirante Bonifaz, 1, 2.°. Fíjense bien con quien consultan precios. Basilio Grado tiene automóvil «azul».

LOCAL. Se arrienda una planta baja, propia para industria, en la calle de Santa Clara, 15 y 17. Razón: Almirante Bonifaz, 15, Casa de Saldos.

RELOJES prácticos y económicos. Victorino Gredilla, Paloma, 56, frente a la Catedral. Se garantizan las composturas.

JARDINERA muy buena, cuatro ruedas, ligera, para un caballo, se vende en 600 pesetas. Espolón, 2 y 4, comercio.

PENSIÓN VICTORIA. Se garantizan la buena cocina y la esmerada limpieza en las habitaciones. San Juan, 63, 1.°.

SIRVIENTA. Se necesita de 28 años en adelante. Razón, plaza de Prim, 23 y 24, principal derecha.

CUELLOS planchados, 50 céntimos uno. Casa de Saldos, Almirante Bonifaz, 15, teléfono 427.

SE ARRIENDAN para la temporada de verano hermosas habitaciones, bien ventiladas y amuebladas. Informes, Miranda, núm. 9, 1.°, izquierda.

TERRENO EN VENTA, propio para edificar, en buen sitio y bien orientado, con la entrada por carretera, mide 700 metros de superficie, hay en el mismo un cobertizo de 24 metros cuadrados, tiene huerta, árboles frutales y agua abundante. Fernán González, número 33, 3.° izquierda, de dos a cuatro.

SE VENDE finca con jardín, todo rodeado de tapia, una casa disponible para vivir, con cuadra y gallinero con 40 gallinas y una perra mastina. Para tratar, con su dueño, Rafael Arnáiz, San Pablo, 20, frutería.

CHICOS de 12 a 16 años, para la venta del mantecado helado «Sirlo», se desean urgentemente. Para informes, calle de Madrid, 9.

SE VENDE coche familiar, asociable, tonneau y guarniciones. Hotel Muguiro, Isla.

DEPENDIENTE se necesita. Informarán, «Los Chicos», Plaza Mayor.

CRIADOS de labranza y pastor. Se necesitan dos criados de labranza y pastor, fijos para todo el año, en la granja de Mijaradas (junto a Urones). Para tratar, en la misma, con el encargado.

DEPENDIENTE se necesita, interno o externo, bien retribuído, en el salón barbería de Daniel Gutiérrez, Huerto del Rey, 1.

CASA HUÉSPEDES del Briviesca, Plaza de Vega, núm. 8, 2.°

SE NECESITA modista que sepa coser bien en máquina de vainicas en «La Industrial». Almirante Bonifaz, 3, frente a «La Cocina».

VACAS lecheras. Se venden cuatro con buena producción de leche, en el establo del señor Moliner. También se venden unas novillas de un año de pura raza holandesa.

SERVILLETAS damasco, 6'75 pesetas docena. Casa de Saldos, Almirante Bonifaz, 15, teléfono 427.

FRUTERÍA VALENCIANA. ¡A comprar barato! Precios sin competencia. Patatas nuevas, los dos kilos 75 céntimos, plátanos, 45 céntimos dos y a 2 50 la docena, albaricoques, pepinos, tomates, calabacines, alubias. Si quiere usted encontrar estos géneros baratos vaya al Mercado Cubierto al puesto de «El Valenciano», y por la tarde en la calle de San Francisco, 7.

CABALLERO inglés, desea pensión en familia respetable, referencias mútuas. Dirigirse por escrito a esta Administración.

SE VENDE teja vieja en Punta Brava. Para tratar, «El Buen Gusto», Prim, 21.

AUTOMÓVIL Panhard, 16 HP, seis asientos y a toda prueba, se vende muy barato. Informará Mariano Revenga, director del Hospicio de Burgos.

SE VENDE finca en Burgos, compuesta de huerta y casa, situada sitio inmejorable para edificar o industria, a cien metros estación del Norte y cinco estación Ferrocarril Santander-Mediterráneo. Informes esta Administración.

PAJA DE MAÍZ, y alfalfa, se vende en Progreso, 2. Paula González.

SE VENDE carro de varas, con muelles y arreos, junto o separado, todo seminuevo. Informes, Sombrerería, 21, cordelería y alpargatería.

SE ALQUILAN dos gabinetes con alcoba, derecho a cocina, sitio céntrico, primer piso. Razón, Leovigildo Gutiérrez, San Juan, 72, tienda de comestibles.

SE VENDE sillería de sala y espejo. Almirante Bonifaz, 8, 3.°

SE VENDE camioneta en buen uso, carga 1000 kilógramos. Informes, Paloma, 54, habitación número 3.

LOCAL grande, entero o dividido, se alquila. Calera, 21.

SÁBANAS tamaño grande, 4'75 pesetas una. Casa de Saldos, Almirante Bonifaz, 15, teléfono 427.

¡A COMPRAR BARATO! Precios muy económicos, bajaron las patatas nuevas vendiéndose a 75 céntimos los dos kilos, alubias, calabacines, tomates, pepinos, albaricoques. Si quiere usted comprar géneros baratos vaya usted al almacén de frutas de «El Murciano», en la calle de Avellanos, 6.

TRASPASO. Se hace en Villadiego del Hotel del Comercio, que consta de dos pisos, doce dormitorios, terraza, garage, agua interior y otras dependencias. Para tratar, con su dueño Guillermo Gutiérrez.

MOLINO. Se arrienda uno con piedras francesas, buena casa y dependencias y una huerta adjunta. Para tratar, con D. José Sáez, farmacéutico en Barbadillo del Mercado.

ANUNCIO. El que desee comprar una vaca suiza, de 5 años de tercer parto, que ha parido hace seis días, puede tratar, con Carlos Cuesta, vecino de Los Barrios de Bureba.

PARA NO TOSER, pastillas del Dr. Soler, 30 céntimos caja en farmacias y droguerías.

SE OFRECE modista de sombreros, a domicilio. Avellanos, 4, 3.°. Se reciben avisos por la mañana.

PÉRDIDA de una piel, desde el Hotel de Avila al puente Ramales. Se gratificará a quien la entregue en dicho Hotel, habitación número 36.

CACHORROS mastines, de raza superior, se venden dos. Razón, conserje de la plaza de toros.

TALLER de vaciador. Se afilan sierras de máquinas segadoras, tijeras de esquilar ovejas, máquinas de esquilar mulas y de cortar el pelo, navajas de afeitar, tijeras, trillos mecánicos, cuchillos. Se hace toda la limpieza de herramientas oxidadas y composturas en paraguas y sombrillas. San Lorenzo, 30.

MANTELES damasco, 7x7, 2 90 pesetas uno. Casa de Saldos, Almirante Bonifaz, 15, teléfono 427.

MIRADORES. Se venden tres, completos, y dos cierres metálicos, todo en buen estado. Razón, Lain Calvo, 34, hojalatería.

AMA DE CRIA. Se ofrece de 27 años, casada, de buenas referencias, leche de 15 días. Razón Osorio Ruiz, en Mazuela.

PÉRDIDA de un guante de señora, desde el Carmen al Espolón. Se gratificará a quien lo entregue en el «Photo Club».

MÁQUINA RECALCADORA. Se vende en buen uso. Razón, Toribio Ortega, en Castrillo de Murcia.

SE VENDE una jardinera de cuatro ruedas, en buen estado. Darán razón en la Plaza de Vega, 34, 1.° izquierda.

SUBASTA extrajudicial. El día 21 del corriente, a las cuatro de la tarde, tendrá lugar de la casa número 2, de la calle de Salas, de esta ciudad, por acuerdo de los copropietarios de la misma, por no estar conforme uno de ellos en seguir en la comunidad. No se admitirá ninguna postura menor de 30 000 pesetas; para tomar parte en la subasta, será necesario depositar antes de empezar esta el 5 por 100 de las 30 000 pesetas; la finca mencionada carece de título inscrito. La subasta se verificará en el domicilio de D. Gregorio Olalla, que habita en mencionada casa.

CRIADO de labranza, para todo el año, se necesita. Informes: Toribia Pérez, en el barrio de Cortes.

HALLAZGO de una bolsita con dinero en las oficinas del Banco de España, que se entregará a quien acredite ser su dueño.

PÉRDIDA de una piel Renar, en la carretera desde Huelgas a la calle Miranda, 9, 3.°, donde se gratificará.

PERRA de caza perdiguera, 3 años, se vende por no poderla cazar su dueño. Razón: Progreso, 17, estanco.

MOLINOS centrales eléctricos. Las turbinas buenas y económicas de agua se ven ahora en el estiaje, comprarlas con otras casas que hacen mucho reclamo y ver las que funcionan de Gregorio Herrero. Esta casa tiene vendidas tres turbinas en la provincia de Santander y próximas a funcionar en esta provincia cuatro turbinas. Suministro más barato que nadie maquinaria Siemens, A. E. G., Marelli y otras no menos acreditadas. Motores de aceites pesados las mejores marcas. No deje de pedir precios a Gregorio Herrero, San Juan, 56.

LOS RENOMBRADOS dulzaineros Cayo Triana, de Villarejo, Benito Delgado, de Cañizar de los Ajos, y su acreditado redoblante, Gonzalo Romero, ofrecen a usted sus servicios a cuantos sitios sean llamados. Razón: Santa Clara, 23, tienda (Burgos).

OFICIALES panaderos. Se necesitan dos en casa de Francisco Masa, en Villatoro.

SE DESEA adquirir en arriendo, dos habitaciones, propios para oficinas, local con. Razón: Calzadas, 2.

SE VENDE una vaca de leche, de segundo parto. Para tratar, con Víctor Pérez, en Gamonal.

SE DESEA comprar bicicleta en buen estado. Razón: San Juan, 35, Sr. Carrasco.

PÉRDIDA de un bolsillo dorado, por el paseo de la Isla hasta el hipódromo. Razón: Calera, 15 y 17, bajo derecha.

SE NECESITA en el establecimiento de La Bombilla una sirvienta que entienda de cocina, será bien retribuída. Inútil presentarse sin buenas referencias.

PÉRDIDA en el paseo del Espolón de un bolsillo de pasta, color encarnado. Se gratificará. San Cosme, 24, tienda.

VENDO automóvil Dodge, dos carrocerías, en estado de nuevo. Informará: Ramón Lozano, Miranda, 9, 1.°.

Regalos

Compre usted un Kodak en el Photo Club, Isla, 9, y hará el regalo más estimado y útil. Desde 20 pesetas en adelante.

Casa Munguía

Plaza Mayor, 42, y Lain-Calvo, 9.-Teléfono número 88.-Burgos

Gran casa de tejidos, pañería y confecciones de caballero, señora y niños

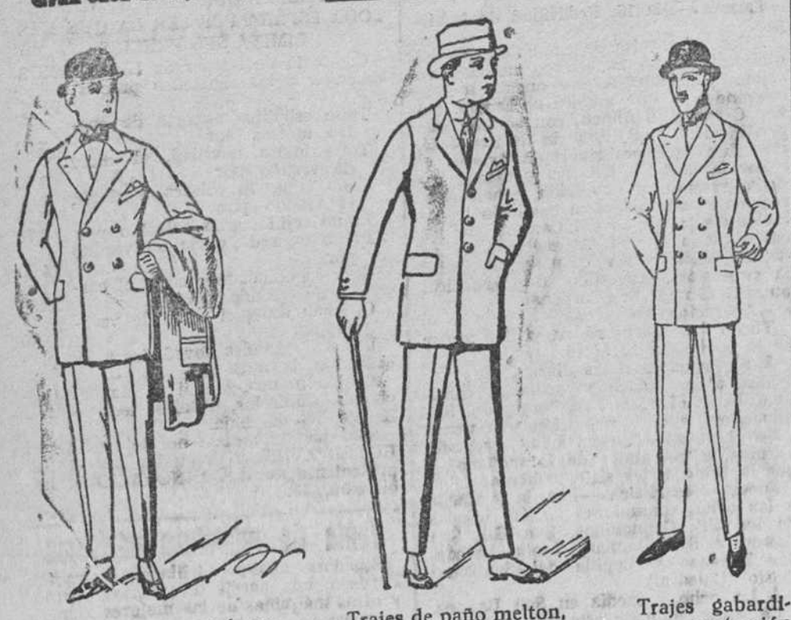

Trajes de paño, americana cruzada, de 50 a 60 pesetas.

Trajes de paño melton, desde 70 a 150 pesetas.

Trajes gabardina, confección esmerada, desde 35 a 60 pesetas.

Puños piqué, a 1'50 y 1'75

Calcetines finos, listas, novedad, a 1'25 y 1'50

Ligas, a 0'50

Precio fijo verdad. Todos los artículos marcados.

C.ías Marítimas y Francesas

C.ía G.le Transatlántica

Sud-Atlántica y C.ías Reunidas

Línea Brasil - Uruguay - Argentina

Servicio quincenal con salidas fijas y sin transbordo desde el puerto de BILBAO para RIO DE JANEIRO, MONTEVIDEO y BUENOS AIRES.

PROXIMAS SALIDAS:

Día 23 de Julio, MALTE. | Día 18 de Agosto, AURIGNY.
» 9 de Agosto, DESIRADE. | » 8 de Septiempre, LIPARY.

Admitiendo pasajeros de PRIMERA PREFERENTE, TERCERA CON CAMAROTE y TERCERA CLASE.

La clase de PREFERENTE (antigua segunda económica) está situada en el centro del barco, satisface el gusto más exigente, siendo todos los camarotes EXTERIORES.

Todos los pasajeros de tercera y tercera especial ESTAN SERVIDOS, sin excepción, por el personal de a bordo, EN SU COMEDOR CORRESPONDIENTE, siendo la comida a la española.

Línea extra rápida de Burdeos para Río de Janeiro, Santos, Montevideo y Buenos Aires

PROXIMAS SALIDAS:

El día 25 de Julio el vapor correo LUTETIA.
El día 22 de Agosto el vapor correo exprés MASSILIA.

Admitiendo pasajeros de gran lujo, lujo, primera, segunda y segunda intermediaria.

Línea postal de Bilbao, Habana y Veracruz

El día 5 de Septiembre el vapor correo ESPAGNE.
El día 5 de Octubre el vapor correo LAFAYETTE.

Admitiendo pasajeros de lujo, medio lujo, primera, segunda, preferente y tercera clase.

Línea postal Santander - Habana - Veracruz

SALIDAS: 22 Julio, vapor CUBA; 22 Agosto vapor LAFAYETTE

Para informes y billetes de pasajes, dirigirse á los agentes de la Compañía

Félix Iglesias y C.ª, Arenal. 6, Bilbao. Teléfono, 9672

Holland América Línea de Rotterdam

Servicio regular de vapores de pasaje desde los puertos del Norte de España á los de Cuba-México

Próximas salidas para la Habana, Veracruz y Tampico, admitiendo pasajeros de cámara segunda económica y tercera clase:

SPAARDAM: Bilbao . . . 14 Julio; Santander. 15 »; Gijón . . . 16 »; Coruña . . 17 »; Vigo . . . . 18 »

MAASDAM: Bilbao. . . 2 Agosto; Santander. 3 »; Gijón . . . 4 »; Coruña . . 5 »; Vigo . . . . 6 »

Precios del pasaje en tercera clase: Habana, 539'50 pesetas; Veracruz-Tampico, 582'75, incluídos los impuestos.

NOTA.—Todos los señores pasajeros de 3.ª clase son alojados en camarotes de dos, cuatro y seis literas, completamente independientes.

Para toda clase de informes dirigirse á los agentes señores D. Francisco García, en Santander; Pérez Ullivarri é Hijos, en Bilbao; López y Sánchez, en Coruña; D. Joaquín Dávila y Compañía, en Vigo, y Viuda e hijos de Antonio López de Haro, en Gijón.

Casa de Saldos

ALMIRANTE BONIFAZ, 15

Todo el que quiera aprovecharse, llegó el momento

Paños cocina, 0'40 pesetas.
Camisas niño, 0'40 y 0'60.
Sobre-camisas piqué, 4'50, 6'50, 8'75.
Corsés faja con goma, 2'60, 2'95, 3'25.
Vichys 4[4, extensísima colección, 0'70 metro.
Sábanas, tamaño grande, 4'75 una.
Toallas felpa, 0'35, 0'80, '095, 1'10.
Velos tul malla, 0'75 uno.
Satén negro, 0'95 metro.

Almirante Bonifaz, 15. CASA DE SALDOS

Los niños de pecho no deben tomar leche de vaca

Coagula en el estómago, y como el niño no tiene la resistencia del ternero (para el que la Naturaleza hizo otra leche) para digerirla, gran parte de ella se va en las deposiciones, y tarde ó temprano enferma del aparato digestivo.

Si la leche está condensada, cocida ó esterilizada, aún es más difícil de digerir. Eso suponiendo que esté buena, que es difícil que un día ú otro no la tome mala. Y lo mismo ocurre con la leche de cabra, y aún es peor la de oveja.

El GLAXO es la mejor leche de vaca apropiada al estómago humano. No coagula en el estómago y lo digieren total y rápidamente los niños desde que nacen, y se crían ó ayudan á criar maravillosamente. Una lata basta para ver el aumento de peso y cómo duerme mejor, por desnutrido ó enfermo que el niño esté. Úsese el biberón Glaxo.

El GLAXO es insustituible para ancianos, convalecientes y enfermos, y para embarazadas y señoras que crían, á las que aumenta la leche.

Aviso muy importante

Cuando el niño necesita empezar á tomar alguna harina que le prepare para la alimentación sólida, que suele ocurrir cuando tiene diez ó doce meses, nada como la HARINA MALTEADA de la CASA GLAXO, que es la última palabra de esa clase de alimentos. Está purificada y privada del amargo perjudicial que suelen tener esas harinas, que por eso otras casas las venden mezcladas con productos azucarados que lo disimulen. Se puede tomar con leche, pero con GLAXO es mejor. Exíjase que sea HARINA MALTEADA de la CASA GLAXO. Véndese en tiendas de comestibles, farmacias y droguerías.

Importadores exclusivos para España, Portugal y Marruecos: **Sebastián Tauler y C.ª, Pi y Margall, 12 (Gran Vía)**—Madrid

Casas que venden el GLAXO: Fabián Barriocanal, Cid, 17; Amézaga y Cano, Espolón, 30; Viuda de Justo Martínez, Plaza Mayor, 45; Sra. Viuda de Llera, Plaza Mayor, 33; Juan Bartolomé, Plaza de Prim, 21, y otras.

Representante en Burgos: VIUDA DE FRANCISCO ALCALDE ORIVE.

¿Quiere comprar camas y muebles de toda confianza a precios baratísimos?

Visite **La Gran Bretaña** en Burgos

donde encontrará siempre un inmenos y variado surtido en modelos elegantísimos y de gran fantasía

Siempre las últimas novedades

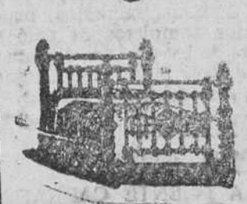

En camas, mas de 60 modelos distintos

Elegantes juegos de comedores, dormitorios y gabinetes

No se confunda - La Gran Bretaña - Vitoria, 14, Burgos

Para hacer el mejor postre

compre un paquete de

«TAAR JELLY CRYSTAL»

En todos los ultramarinos y comestibles / Solo requiere agua caliente para su preparación, que es facilísima / Seis sabores diferentes.

Agentes exclusivos:

Sebastián Tauler y Compañía (S. A.)

Pi y Margall, 12.—MADRID

Representante en Burgos:

— Viuda de F. Alcalde —

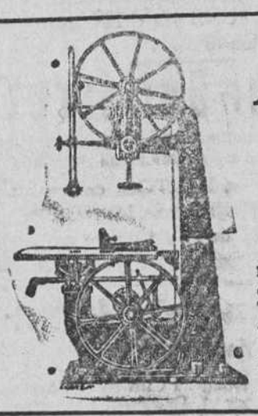

Talleres de fundición y construcción de maquinaria

Armentia, Mendi y Corres

Barrio del Prado (Industrial Alavesa)

TELÉFONO 533

VITORIA

Especialidad en maquinaria para trabajar madera. Máquinas sierras de cinta y circulares. Carros para el aserrado de grandes troncos. Cepilladores. Tupís. Tornos. Barrenos. Aparatos de soldar sierras de cinta. Mordazas. Máquinas de afilar cuchillas, etcétera. Accesorios.

Presupuestos gratis á quien los solicite

Sanatorio quirúrgico del Doctor Madrazo

SANTANDER

Fundado en 1894 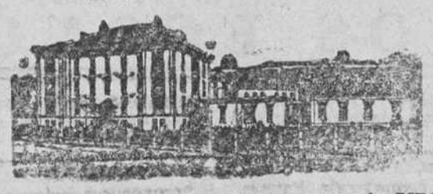 **Teléfono 491**

En este Instituto se trata todo género de afecciones de CIRUGIA.

Su numerosa estadística garantiza sus resultados.

Para que todas las clases sociales puedan disfrutar de los beneficios de esta Clínica, se hallan establecidas tres categorías.

En las dos primeras clases puede el enfermo estar acompañado de un individuo de su familia ó algún sirviente.

Las consultas por escrito se dirigirán al director, y para otros detalles al gerente **D. LUIS POLO Y ESPAÑOL**

Resuelto el problema de la vivienda

Banco Hispano de Edificación

SOCIEDAD CIVIL COOPERATIVA DE CREDITO

Constituída ante el notario del Ilustre Colegio de Madrid D. Emilio López Aranda, y registrada en la Dirección general de Seguridad, a los efectos de la Ley de 30 de Julio de 1887

¿Quiere usted convertirse de inquilino en propietario, poseer una finca, disponer de un capital, cancelar una hipoteca? Pida informes a la delegación provincial:

LENCERIA, 20, 2.º—BURGOS

Domicilio social: Avenida del Conde de Peñalver, 8 y 10 (Gan Vía).—MADRID

CALLOS

Las terribles molestias de los pies desaparecen completamente usando solo tres días el patentado

UNGÜENTO MÁGICO

No falla en un solo caso. Pregunte á cuantos lo han usado y oirá usted maravillas. Pídalo á farmacias y droguerías, 1'50.

Depósitos en Burgos: Amézaga y Cano, Espolón, 30, y Justo Martínez, Plaza Mayor, 35.

Gran fábrica de libros rayados y cajas de cartón

Mayores / Diarios / Copiadores « Actas

Encuadernaciones sencillas y de lujo

ENRIQUE MARTINEZ

LAIN-CALVO, 12.—BURGOS

La Americana

Los últimos modelos de calzado les vende esta casa a precios de fábrica

PRIM NÚM. 17 :: Teléfono 485

(PORTALES DE ANTON)

Curación radical de la hernia

Sin operación: en breve plazo y sin molestias

El cirujano herniólogo DOCTOR RAMON, en Burgos

El cirujano-herniólogo Dr. Ramón recibirá en BURGOS el día 23 del corriente Julio, de diez de la mañana a dos de la tarde, en el HOTEL NORTE Y LONDRES, a cuantos enfermos de hernias (quebraduras), relajaciones, dislocaciones, etc., quieran consultarle para verse libres siempre más de sus dolencias y molestias.

LA HERNIA queda retenida a la aplicación del PROTOTIPO DEL TRATAMIENTO NO OPERATORIO: ya no causa más sufrimientos ni molestias y definitivamente curada a las pocas semanas, sin privarse el enfermo de nada, y sin más aparatos ni vendajes: NO TIENE YA QUE USARLOS; tal es la eficacia y virtud potencial del GRAN CONSOLIDATIVO RAMON de fama mundial, con patente de invención número 71.376 y aprobado por Real C. de Sanidad. Pídanse opúsculos gratis.

Despacho: Carmen, 38, 1.º, BARCELONA. Consultorio en MADRID: Arrieta, número 11.

Solución Cases

DE CLORHIDRO FOSFATO DE CAL

Premiado en varias Exposiciones

Por su excelente composición y perfecta dosificación, es la única aprobada por la Real Academia de Medicina y demás Corporaciones médicas. Se recomienda en los casos de *Anemia, Clorosis, Raquitismo, Inapetencia, Convalecencia, Embarazo, ect.* Poderoso reconstituyente para las madres durante la lactancia de los niños.

Al por mayor. *Farmacia de J. Puchades*, Plaza de la Lana, 11, Barcelona.

De venta en las principales farmacias de España.

Balneario de Valdelateja

Aguas bicarbonatadas, sódico-azoadas, termales

Están indicadas y dan excelente resultado en el REUMATISMO en todas sus formas, hiperclorhidria, heridas, luxaciones, etc., etc.

Servicio de automóvil desde Burgos, que sale a las ocho de la calle de Vitoria, número 2, y llega al establecimiento a las diez.

- Compañía del Pacífico -

LINEA DE CUBA

Próximas salidas del puerto de Santander para la Habana

26 Julio.—Vapor OROYA. | 25 Octubre.—Vapor OROYA.
9 Agosto.—Vapor ORIANA. | 8 Noviembre.—Vapor ORIANA.
23 Agosto.—Vapor ORCOMA | 22 Noviembre.—Vapor ORCOMA.
6 Septiembre.—Vapor ORTEGA. | 6 Diciembre.—Vapor ORTEGA.
20 Septiembre.—Vapor ORITA. | 20 Diciembre.—Vapor ORITA.

siguiendo vía CANAL DE PANAMA a Cristobal (Colón), Balboa (Panamá), Callao, Mollendo, Arica, Iquique, Antofagasta, Valparaíso y otros puertos de Perú y Chile, admitiendo carga y pasajeros de primera, segunda y tercera clase.

Precio de pasaje a La Habana, incluído impuesto:

	OROYA	ORCOMA ORITA	ORIANA ORTEGA
Primera clase. Pesetas	1.600	1.600	1.400
Segunda » »	1.055	1.055	985
Tercera » »	549'50	539'50	539'50

PASAJEROS DE CAMARA.—Para servicio de los españoles, estos buques llevan camareros y cocineros españoles, encargados de hacer platos al estilo del país.

Se hacen rebajas a familias, sacerdotes, compañías de teatro, etc., y en billetes de ida y vuelta.

PASAJEROS DE TERCERA CLASE.—Son alojados en higiénicos y ventilados camarotes de dos, cuatro, seis y ocho literas (estos últimos reservados para familias numerosas), y las comidas, de variado menú, son servidas por camareros en amplios comedores y condimentadas por cocineros españoles. Disponen de baño, salón de fumar, etc., y espaciosas cubiertas de paseo.

PRECIO DE PASAJE.—Para puertos de Panamá, Perú, Chile y América Central, solicítense de los agentes en Santander

Hijos de Basterrechea, Paseo de Pereda, 9.—Teléfono 41

Telegramas y telefonemas: BASTERRECHEA.

Servicios de la Compañía Trasatlántica

Línea de Cuba á Méjico

Servicio mensual saliendo de Bilbao el 17, de Santander el 19, de Gijón el 20 y de Coruña el 21, para Habana y Veracruz. Salidas de Veracruz el 16 y de Habana el 20 de cada mes, para Coruña, Gijón y Santander.

Línea de Buenos Aires

Servicio mensual saliendo de Barcelona el 4, de Málaga el 5; de Cádiz el 7, y de Bilbao el último día de cada mes, para Santa Cruz de Tenerife, Montevideo y Buenos Aires; emprendiendo el viaje de regreso desde Buenos Aires el día 2 y de Montevideo el 3.

Línea de New York, Cuba-Méjico

Servicio mensual saliendo de Barcelona el 25, de Valencia el 26, de Málaga el 28 y de Cádiz el 30, para New-York, Habana y Veracruz. Regreso de Veracruz el 27 y de Habana el 30 de cada mes, con escala en New-York.

Línea de Venezuela-Colombia

Servicio mensual saliendo de Barcelona el 10, el 11 de Valencia, el 13 de Málaga y de Cádiz el 15 de cada mes para Las Palmas, Santa Cruz de Tenerife, Santa Cruz de la Palma, Puerto Rico y Habana. Salida de Colón el 12 para Sabanilla, Curaçao, Puerto Cabello, La Guayra, Puerto Rico, Canarias, Cádiz y Barcelona.

Además de los indicados servicios, la Compañía Trasatlántica tiene establecidos los especiales de los puertos del Mediterráneo á New-York, puertos Cantábrico á New-York y la línea de Barcelona á Filipinas, cuyas salidas se anunciarán oportunamente en cada viaje.

Estos vapores admiten carga en las condiciones más favorables y pasajeros, á quienes la Compañía da alojamiento muy cómodo y trato esmerado, como ha acreditado en su dilatado servicio. Todos los vapores tienen telegrafía sin hilos.

Para informes sobre pasaje de cámara y carga, dirijanse al agente de la Compañía en Burgos

Julián Ruiz.—Puebla, 2, 1.º, izquierda.

Traspaso por ampliación de negocio

Gran ocasión, por ampliación de negocio al mayor, se traspasan las sucursales de Ropas Hechas; una en Valladolid y otra en Benavente, negocio grande, con comodidades para el pago, tratándose de personas prácticas en el ramo de confecciones. Para detalles, dirigirse a

D. José María Martín.—Plaza Mayor, 9 y 10,—Valladolid

EL CENTRO.-Gran peluquería

Plaza Mayor, 4 :: Teléfono núm. 244

(junto al Círculo de la Unión)

Últimos adelantos en aparatos de desinfección.—Masaje eléctrico á rayos violeta.—Calamugradores léctricos para el pelo.—Secador eléctrico para el lavado de cabeza.