Diario de Burgos

ÚLTIMOS TELEGRAMAS Y NOTICIAS DE LA TARDE

Año XXXV. Núm. 10.480.—Burgos / Imprenta, Redacción y Administración: Vitoria, 16, bajo. Teléfono 165 / Martes 4 de Agosto de 1925

El general Gómez Jordana en Burgos

Un banquete en el Salón de Recreo

Varios homenajes se tenían preparados al ilustre general, pero éste declinó todos, excepto el banquete organizado por la Diputación y el Ayuntamiento, que tuvo lugar anoche, a las nueve, en el salón de tapices del Salón de Recreo.

Presidía la mesa, con el señor Gómez Jordana, el Emmo. Sr. Cardenal Benlloch, acompañado del presidente de la Diputación señor Torre Villar y el alcalde don Emilio Fernández; el arzobispo de Valencia, insigne burgalés señor Melo; el gobernador civil señor Castro; el militar, señor Moreno y Gil de Borja; presidente de la Audiencia, delegado de Hacienda y presidente de la Sociedad, señor Ruiz Dorronsoro.

Concurrieron comisiones de todas las corporaciones, entidades y fuerzas vivas; representaciones de los cursos de verano para extranjeros; de la empresa del ferrocarril Santander-Mediterráneo; militares y muchos particulares, llenando completamente el amplio salón, que presentaba magnífico aspecto, con las mesas artísticamente adornadas de flores.

Un delicado menú fué admirablemente servido por la aristocrática sociedad, y el sexteto del Teatro Principal, discretamente oculto entre follaje, ejecutó magistralmente durante la comida partituras de *Doña Francisquita* y otras.

A los postres, el señor De la Torre Villar, presidente de la Diputación, ofreció en breves y discretas frases el banquete al ilustre general.

El alcalde don Emilio Fernández en nombre del pueblo de Burgos, expresó el agradecimiento que éste siente a quien tanto ha hecho en su beneficio, manifestando que Burgos no sabe fingir, que sus homenajes le salen del corazón y que considera al general Gómez Jordana como un burgalés más, pues ha demostrado serlo con sus actos.

El cardenal Benlloch habla a continuación, expresando una vez más su burgalesismo, ya que el Cid unió con lazos indisolubles las dos ciudades, Burgos y Valencia, y en aquel acto se hacía bien patente esa unión, ya que se hallaban presentes un burgalés, arzobispo de Valencia, y un valenciano, arzobispo de Burgos.

Hace mención de la brillante actuación guerrera del general en Africa y de su difícil misión diplomática en España, terminando con un saludo al militar, al diplomático y al amigo, a quien ofrece las flores valencianas y los corazones burgaleses.

Unánimes aplausos subrayaron las últimas frases, como habían acompañado a los que le precedieron en el uso de la palabra.

Al levantarse el señor Gómez Jordana, una salva de aplausos resonó en el salón.

En frases que rebosaban la sinceridad, expresó el digno general la emoción que sentía ante tanta deferencia de que era objeto por parte de los burgaleses.

El Gobierno—dijo—admira y ensalza la honrada y ejemplar administración de que siempre han dado pruebas las corporaciones burgalesas, y por eso habéis tenido su simpatía en todas las ocasiones que se han presentado, y ofrezco, en nombre del Directorio, continuar ayudando a Burgos a hacerse grande y próspero.

Yo no puedo olvidar—continúa—que al regresar a la Península, después de tantos años pasados en Africa, encontré en vuestra hidalga hospitalidad un oasis de tranquilidad, que tanta falta hacía a mi espíritu, como ahora también encuentro un descanso, enorgulleciéndome todas estas deferencias que tenéis conmigo, y que son tanto más de estimar, cuanto que sé que no las prodigáis y yo no las merezco, pues no he hecho más que laborar por una ciudad y una provincia que merecen todo el respeto y la consideración del Gobierno, por sus propios méritos.

Nada hay en este acto que tenga carácter político; es una reunión de amigos, y con el pensamiento puesto en el bien de la Patria—termina diciendo—, brindo por España, por Burgos y su provincia, dignos de admiración por su pasado, su presente y sus anhelos de grandeza.

La ovación que se escuchó al terminar el señor Gómez Jordana, se prolongó durante largo rato, haciéndose entre los comensales favorables comentarios a tan elocuente como cariñoso discurso.

Momentos después se despidió afectuosamente, estrechando la mano a todos los concurrentes, siendo acompañado hasta el automóvil por las autoridades y el presidente del Salón.

Una comida íntima

Hoy a mediodía, fué obsequiado con una comida íntima el general Gómez Jordana, en el hermoso invernadero de la finca de los Sres. Hijos de Miguel Ruíz.

Concurrieron al acto, además del agasajado, don Rafael Dorao, don José Ramón Echevarrieta, don Pascual Aguiagaray, don Luis de Pablo, don Pascual Moliner y don Perfecto Ruíz Dorronsoro.

Después del acto, el general Gómez Jordana recorrió detenidamente la fábrica de los Sres. Hijos de Miguel Ruiz, elogiando tan importante industria.

Una comisión de obreros, previo el permiso de sus jefes, saludó al vocal del Directorio, dándole las gracias por el interés que se ha tomado en resolver el asunto del Crédito de la Unión Minera, ya que en él tenían sus pequeños ahorros.

Contestó el general que no consentirá que pierdan una sola peseta y que pueden tener la seguridad de que pronto cobrarán hasta el último céntimo.

Estas palabras fueron acogidas con grandes muestras de simpatía.

La señora de Gómez Jordana fué obsequiada con una preciosa canastilla de flores del hermoso parque de la finca de los Sres. de Ruiz Dorronsoro.

España en Marruecos

Parte oficial

«En las últimas operaciones de Policía que se efectuaron en la zona de Tetuán, el enemigo tuvo siete muertos y diez heridos, siendo uno de éstos el caid Ben Tuhemi el Barrak y un hermano del bandolero «Cortito», que mandaba la harka enemiga».

Otro parte facilitado en la Presidencia dice lo siguiente:

«Las noticias oficiales de Africa, del 3 de Agosto, son las siguientes:

En la zona occidental, nuestras emboscadas han hecho dos prisioneros, dispersando un convoy y apoderándose de las acémilas y del material que lo transportaba.

En la operación realizada el sábado para batir la concentración enemiga descubierta entre Bulherif y Tauriat Amarán, se hicieron al enemigo 50 bajas entre muertos y heridos, abandonando de aquéllos algunos con armamento y cogiendose a los rebeldes una acémila.

El Alto Comisario hace presente el excelente espíritu de la oficialidad, que hace gala de no pasar a los hospitales no obstante sus heridas, más que en casos inevitables.

Se observa mayor presión en el frente de la región oriental».

Los emisarios de Abd-el-Krim

París.—Comunican de Tánger que el Alto Comisario del protectorado español en Marruecos, señor marqués de Estella, ha recibido de Tetuán a dos emisarios de Abd-el-Krim, llegados de Tánger, exponiéndoles las condiciones establecidas de común acuerdo entre Francia y España, a las que deberán someterse los rifeños para obtener la paz.

Los emisarios han regresado a Tánger.

Reunión de caídes

Tánger.—Se sabe que en Axdir se está celebrando una reunión de caídes de los yebalas y anhyeras.—Mencheta.

G. PERALTA
MEDICINA GENERAL
Consultas de once a una
Almirante Bonifaz, número 11. 1.°, derecha

GRAN TINTORERIA
MOVIDA A VAPOR Y FUERZA ELECTRICA
JOSÉ MASIP
Tintes sólidos y modernos sobre toda clase de tejidos, lana, seda ó algodón, teñidos á la muestra.
Lutos en ocho horas. Limpieza en seco y bien perfeccionada.
Se tiñen toda clase de ropas de militar y sacerdote, así como también impermeables.
Tienda-despacho: Lain-Calvo, 31. — Talleres: calle del Hospital Militar, 5
TELÉFONO 286
PRONTITUD :-: ECONOMIA :-: ESMERO

Clínica Odontológica y Laboratorio Dental
— DE —
FEDERICO FRANK
Doctor en Medicina dental alemán
Gabinete en Burgos: Almirante Bonifaz, 11 duplic.°.—Gabinete en Madrid: San Marcos, 39
Horas de consulta: De nueve á una y de cinco á ocho

EN EL INSTITUTO

CURSOS HISPANO-FRANCESES

Hoy, a las doce, ha tenido lugar en el salón de actos del Instituto, adornado con las banderas francesa, inglesa y española, la solemne inauguración de los cursos hispano-franceses, para los cuales se han inscrito un centenar de alumnos ingleses, franceses, belgas, suizos, norteamericanos y checoeslovacos.

Presidió el acto el gobernador civil, don Pablo Castro Santoyo, a quien acompañaban los señores gobernador militar, don Rafael Moreno y Gil de Borja; alcalde, don Emilio Fernández, y concejal don Martín Avila; presidente de la Diputación provincial, don José de la Torre Villar y diputado don Alvaro Barón; monsieur Belaygue y don Rodrigo de Sebastián, directores de los cursos; don Pedro Salinas, catedrático de la Universidad de Sevilla, y profesores y representantes de diversas entidades, señores López Mata, Cillero, Santamaría (don José), García Rámila, Cant, Candendo, Martínez Burgos, Ruiz (don Virgilio), Conde (don Buenaventura), Gómez Carcedo y Gutiérrez Moliner.

El señor De Sebastián saludó en francés a nuestros huéspedes, dedicando un cariñoso recuerdo en memoria de Mr. Ernest Mèrimèe, cuyo busto, encargado a Bendliure, se destina a la cátedra que aquél explicara en Toulouse y en el cual ruega al alcalde que autorice poner la inscripción siguiente: «Burgos a su hijo adoptivo».

Seguidamente hizo la presentación del elemento oficial.

Monsieur Cant, en correctísimo castellano, entonó un hermoso himno a Burgos, donde decía—como el inolvidable Mèrimèe—, que por los misteriosos encantos de este pueblo y por el cariño, cordialidad y cortesía de sus habitantes, el extranjero no se siente fuera de su tierra, sino entre hermanos.

Hizo constar la gratitud de la colonia francesa hacia el Gobierno español y la ciudad de Burgos, cuyo recuerdo perdura siempre, porque en nuestro país—añade—vivimos todo el año en compañía de los hombres españoles más ilustres y de sus obras más geniales, y cuando llegan las vacaciones, no pensamos en utilizarlas; sólo anhelamos venir a Burgos sintiendo así algo como los hebreos: la tierra de promisión.

Terminó su bello discurso con un sentido recuerdo a los ejércitos franceses y español que luchan en Africa.

El señor Candendo dirigió en inglés un saludo de confraternidad a los alumnos extranjeros.

En nombre de la provincia, el señor Torre Villar, saludó también y dió la bienvenida a quienes podemos considerar como hermanos, porque en concepto de tales vienen a colaborar en una empresa de unión, que es la base de la paz, el tesoro mayor de los pueblos.

El alcalde, señor Fernández, dirigióles la palabra, testimoniando cómo la ciudad tenía para sus huéspedes una frase de amistad y de cariño, tanto más sinceros cuanto que Burgos se ve honrado con las representaciones de los países próceres, por su poderío y por su cultura.

Puso a disposición de la colonia extranjera el corazón de Burgos, tan espontáneo y tan sincero siempre.

Hizo el resumen el señor gobernador, expresando su satisfacción por ser el primer acto oficial que presidía un acto de cultura, como representante del Directorio militar y del Gobierno de Su Majestad.

Pero es que esta fiesta no es solo de cultura, de enseñanza: significa algo más, el lazo de unión de naciones hermanas.

Lamentó que por no tener carácter oficial su viaje, el ilustre general Gómez Jordana—de cuyas dotes como militar y como diplomático hizo cumplido elogio, no haya podido presidirlo.

Y dirigiéndose a los alumnos extranjeros, les dijo que, puesto que venían a conocer lo que es en realidad España desvaneciesen en sus países las infamias que suelen propalar malos patriotas, porque si hubo errores de antiguos políticos, de torpes gobernantes, para eso ha venido el nuevo régimen, para corregirlos, y España se halla dispuesta a llegar incluso al sacrificio, con tal de recobrar su rango de grande y poderosa.

Tuvo el gobernador fervientes elogios para el Rey, para el Ejército y para la masa ciudadana y sana, y con el deseo de que la amistad de las naciones en el acto representadas, sea signo de provechosos frutos, concluyó declarando en nombre de S. M. el Rey, abiertos los cursos de verano.

Estos se desarrollarán con arreglo al plan acostumbrado: lecciones, amenas tertulias en el jardín del Instituto, conferencias y, los jueves, excursiones de arte.

El acto de hoy lo abrió y fué cerrado por la banda de música del regimiento San Marcial, con los himnos francés e inglés y la Marcha Real española.

DESDE SUANCES

La Colonia Escolar Burgalesa

Suances 1.° de Agosto 1925.

Sr. Director del DIARIO DE BURGOS

Muy señor nuestro:

Vimos con alegría publicada nuestra carta en el DIARIO y quedamos muy agradecidas volviendo hoy a rogarle, movidas por su amable condescendencia, que publique estos renglones, a fin de que nuestras familias y cuantos burgaleses, que como buenos tales, sientan afecto por esta Colonia, participen siquiera sea solo con el placer que proporciona el saber que los nuestros gozan, de nuestras alegrías sentidas al deslizarse los días al contacto con el mar, lo más grande, y al afirmarlo no nos fijamos en su extensión, lo más bello, lo más admirable y patentizador de la existencia de ese Ser, todo Caridad y por el que sin duda la Junta, nuestra querida Junta de Protección a la Infancia, se impone los sacrificios que supone el habernos traído a disfrutar de esta hermosísima playa.

Abandonamos el lecho a las siete, nos aseamos y vamos a oír la Santa Misa a una capillita dedicada a la Virgen del Carmen, próxima al hotel. Al regreso desayunamos, escribimos el diario de la fecha anterior, y nos llevan a la playa, por la que corremos descalzas y cuya arena nos entretiene, haciendo en ella pocitos que el verlos llenar cuando la ola les alcanza nos entusiaasma sobremanera.

La playa es nuestro mayor encanto; en ella pasamos la mayor paarte del día, pero nuestra impresión es siempre la de un momento y cada día ofrece nuevo atractivo; ora que la mar está tranquila, apenas hay oleaje y ostenta un colorido lindísimo; ora que trae resaca, el oleaje es grande y es cosa admirable ver levantar esas grandes masas de agua que muy pronto se traducen en abundante y blanca espuma.

Tenemos muy próximos un faro y rompeolas, donde pasamos muy buenos ratos viendo estrellarse las olas, produciendo gran ruído que nos hace recordar las bombas de los fuegos del día de San Pedro, con la diferencia de que aquéllas son de luz y estas de espuma cual si fuera nieve.

Hemos visto algún que otro vapor y las canoas y barquichuelas que transportan viajeros y pescadores y sintiendo anhelo de montar en ellos hemos de confesar que nos dá mucho miedo. Hace cuatro días que nos bañamos, haciendo mucho rabiar al bañero, pues aunque el agua nos divierte y en ella quisiéramos estar todo el día, las sumersiones y el vernos tan cubiertas nos asusta.

Durante nuestras excursiones por el faro, ría y playa nuestras profesoras toman ocasión de hacernos recordar **prácticamente los conocimientos** de las naturas asequibles, y así nos han hablando de la causa de las olas, mareás, etc., etc.

Las comidas siguen siendo apetitosas y abundantes y nosotras nos encontramos con muy buena gana de consumirlas. Muchas tardes merendamos en la playa y hoy lo hicimos en Cortiguera, pueblecito pintoresco, como todos los de estos alrededores.

Al regreso jugamos al corro, comba, etc., y cantamos alegres y bulliciosas pensando siempre en cuánto disfrutarían nuestras familias si presentes estuvieran.

El día 29 tuvimos la alegre sorpresa de vernos visitadas por nuestros paisanos señor Tamayo (don Marcelino), dependiente de la casa Quemada, quien nos obsequió con pastillas de chocolate; señor Inspector de Contabilidad, y una señora cuyo nombre lamentamos no recordar, que residentes accidentalmente en Caldas de Besaya, hicieron a esta playa una excursión.

En una palabra, pasamos el día sin darnos cuenta muy entretenidas, sin desatender ninguna de nuestras educaciones física, intelectual y moral, dorando poco a poco la brisa nuestra cara hasta que, morenas del todo, regresemos a Burgos.

En este momento recibimos la visita de nuestro paisano el cariñoso y atento Dr. Arangüena, al que tiempo le ha faltado para saludarnos y ofrecérsenos; mil gracias le damos, haciéndolas igualmente a usted extensivas por el número que a su tiempo y todos los días recibimos y por el favor que a nosotras y a nuestras familias hace con la publicación de esta carta y ahora a ustedes, queridísimos padres, nos referimos: ayúdennos a dar gracias a Dios y a la Junta por este beneficio que disfrutamos y oigan burgaleses todos, de corazón, castellano y, como tal, noble y hospitalario, es menester coadyuvar con la Junta a satisfacer su anhelo, que, como comprenderán, es poder proporcionar este goce a cuantos más niños puedan, y ahora, todos con nosotros, padres y burgaleses, digan con entusiasmo y agradecidos: ¡Viva la Junta de Protección a la Infancia! ¡Viva la Caridad!

LAS NIÑAS DE LA COLONIA

DOCTOR URETA DEL VAL
OCULISTA
Consulta: de diez á doce y de cuatro á seis
Gratis á los pobres
Duque de la Victoria, número 1.°
(antes plaza del Ayuntamiento)

DOCTOR LOPEZ GOMEZ
EX PROFESOR DEL INSTITUTO RUBIO, DE MADRID
Especialista en garganta, nariz y oídos
Espolón, 40, entresuelo
Consulta: de diez a doce y de cuatro a seis

DOCTOR C. URRACA
OCULISTA
Consulta de doce á dos.-Gratis á los pobres
Lain-Calvo, 18, entresuelo

LUIS MARTINEZ OLMOS
DEL HOSPITAL DE SAN JUAN
Consulta de Medicina general y especialmente de pulmones y corazón
De doce á dos.—Calle Vitoria, núm. 29, 1.°

Homenaje a D. Valentín Palencia Marquina

16.ª LISTA

	PESETAS
Suma anterior. . .	3.598 85
Excmo. Ayuntamiento.	100
Un entusiasta.	25
Religiosas Carmelitas.	10
Doña Julia Cisnal, viuda de Azuela.	3
Don Amancio Domingo.	1
Recaudado en «El Castellano»	
Don Francisco Viñaspre, beneficiado.	3
Recaudado en la sastrería de D. Teodoro López Pavón	
Café del Iris.	3
Doña Soledad Ontoria.	5
Don Julián Arnáiz.	1
Don Antonio Martínez.	1 50
Don Julián Lacalle.	2
Don Pío Almendres.	2
Don Isidro Miguel.	2
Un burgalés.	5
Srta. Circuncisión Torre.	1
Recaudado en la peluquería de Hernando	
Don Vicente González, presbítero de Reinosa.	2
Don Francisco Dorronsoro.	5
Don Valentín Diez.	2
Don Antonio Giménez Rico y señora.	5
Srtas. de Rebollo.	1
Recaudado en el DIARIO DE BURGOS	
Don Gregorio Ortega.	2
Don Pedro Santamaría Abad.	1
Salón de Recreo.	25
Don Felipe Martínez.	5
Don Román Valdivielso.	2
Suma y sigue. . .	3.813 35

* * *

Don Mariano Martínez Pardo, por error, figuró con dos pesetas, en vez de tres.

* * *

Continúa abierta esta suscripción en los sitios siguientes:

Almacén de muebles de don Francisco García Lara; almacén de muebles del señor Oliván; comercio de «Los Chicos», Plaza Mayor, 3; peluquería de Hernando, Lain-Calvo, 18; almacén de muebles de Vicente L. Pavón; sastrería de Teodoro L. Pavón; ultramarinos de Francisco Otero, Merced, 4; DIARIO DE BURGOS y *El Castellano*.

Compañía de Tranvías de Burgos y su provincia

Sin que podamos responder de su veracidad, publicamos la siguiente noticia que se nos envía:

En breve se constituirá ante notario una empresa con esta razón social. Apoyada por una fuerte compañía alemana de construcciones, cuyo encargado reside hace tiempo en Burgos, se propone construir una amplia red de tranvias electricos.

En el vasto plano están comprendidas:

1.ª Una red urbana de la capital de Burgos, la cual reunirá todos los puntos importantes con las estaciones ferreas y con los barrios (proyecto);

2.ª La línea interurbana de Burgos-Belorado-Santo Domingo de la Calzada (en proyecto), con continuación a Logroño, si conviene (en estudio)

3.ª La línea interurbana de Burgos-Villanueva de Argaño, con ramales a Villadiego y Melgar de Fernamental (en proyecto), y con ramal a Castrogeriz por Villasilos (en estudio)

4.ª La línea interurbana de Burgos-Lerma (en proyecto), con continuación a Aranda, si conviene (en estudio)

5.ª La línea interurbana de Burgos-Sedano (en estudio); y

6.ª La línea interurbana de Burgos-Quintanar de la Sierra (por Cortes, San Pedro de Cardeña, San Adrián de Juarros, Tinieblas),, (en estudio).

Estas líneas representan un total de aproximación de 300 kilómetros, y comenzarán las obras lo más pronto posible.

La empresa nueva construirá en primer lugar una potente central electrica de por ahora, 1.500 caballos de fuerza, producidas por tres turbinas de vapor de 500 caballos, cada una y comenzará la construcción de ésta, ya en el principio del mes de Septiembre.

El exceso de fuerza electrica (unos 1.000 caballos hora aproximadamente) se piensa vender para fines industriales a precios reducidos en Burgos y sus alrededores.

CONSULTA DE ENFERMEDADES DE LOS NIÑOS
MÉDICO ESPECIALISTA
J. Luis Diez Martínez
Ex interno, por oposición, de la Clínica de Niños de la Facultad de Madrid.
Horas: de doce a dos
Calera, 5, 1.° Teléfono 279

Doctor Luis Valero Carreras
ESPECIALISTA EN ENFERMEDADES DEL PECHO
(Laureado por la Real Academia de Medicina
Tuberculinas - Sueros - Vacunas - Rayos X
Consulta: de once á una y de dos á cinco
San Juan, 48 y 50, 2.°—Teléfono 421

Ayuntamiento

Orden del día para la sesión del 29 de los corrientes:

Acta de la celebrada el 22 del actual.

DICTAMENES

De la Alcaldía.—Sobre provisión de una plaza de practicante de la Beneficencia Municipal.

Abastos, Paseos y Obras.—En la comunicación del jefe de la Sección del Depósito de Sementales de Burgos, solicitando se le ceda igual número de metros de terreno en la parte Este del pabellon de la Quinta, por el que se hace necesario utilizar del patio para dar acceso al puente en construcción, y en la instancia de don Benjamín Ruiz solicitando autorización para abrir un café en la planta baja de la casa número 32 del Espolón.

Arbitrios.—Presentando el padrón de inquilinato correspondiente al actual ejercicio económico.

Cementerios.—En la instancia de doña Matilde Fernández Flórez, solicitando una sepultura en propiedad en el Campo Santo de San José.

Hacienda.—Sometiendo a la aprobación la liquidación del presupuesto correspondiente al ejercicio de 1924-25.

Presentando la relación de deudores y acreedores de dicho ejercicio.

Resolviendo varias solicitudes de mejora en los sueldos de empleados municipales.

Obras.—En la instancia de don Emilio Llop, en súplica de autorización para colocar un tubo en la cuneta para el mejor acceso de carruajes a su garage de la calle de El Burgense.

De Doña Trinidad Megías, para pintar la fachada de su casa núms. 15 y 17 de la calle de la Calera.

De don Ignacio Palacios, para ensanchar una puerta en un cobertizo de la casa número 12 de la calle de la Merced.

De don J. Mariano Gonzalo, para sustituir la actual alcantarilla de su casa número 22 de la calle de Lain Calvo por otra tubular de gres.

De la S. A. «La Unión Industrial Palentina» para construir un edificio destinado a almacén y tapia de cerramiento en un terreno de la Compañía del Ferrocarril, lindante con la calle del Carmen.

De don Pedro Ortega, para revocar un trozo de fachada de la casa número 6 de la calle de San Cosme.

De don Santiago Moreno, para construir un pabellón y un pozo séptico en el Campo de Deportes «Laserna».

De don Laurentino Serrano y Cª, para reformar la fachada de la fábrica de harinas sita en la calle del Morcó y reponer la maquinaria de molinería.

De don Guzmán Pisón, en nombre de la Cª. surtidora de gasolina «Uribe S. A.» para que el depósito de quince mil litros que tiene concedido sustituya al que tiene a la entrada del puente de San Pablo, colocándole dentro del solar del señor Ortigosa, de las calles de San Pablo y de Madrid.

Proponiendo se anuncie la provisión de diez plazas de bomberos suplentes.

Paseos, Caminos y Campos.—En la moción del capitular señor Nebreda, sobre arreglo del paseo de la Isla y supresión de la carretera que desde la calle de Lavadores conduce al puente de Malatos.

Salubridad y Policía Urbana.—Del sexto teniente alcalde, en el expediente para dotar de agua al barrio de Villatoro.

Del mismo, en el de reforma del depósito de agua de la Quinta.

En varias cuentas.

Un periodista portugués

Se encuentra entre nosotros el escritor lusitano don Antonio Nobre, persona conocidísima en España por la elevada labor de aproximación hispano-portuguesa que realiza y por las pruebas de afecto hacia nuestra Patria.

Ex-cronista de guerra en Marruecos, ha sido recientemente condecorado con la Encomienda de la Real Orden de Isabel la Católica.

Orador de estilo y de vastos conocimientos de los intereses de la península, es probable le oigamos durante su corta permanencia en Burgos.

Agradeciendo la atención de su visita saludamos al compañero redactor del «Seculo».

GABINETE DENTAL
MEDICO Y DENTISTA
MARDONES
DIPLOMADO EN NEW-YORK
Especialista en enfermedades de la boca
RAYOS X
Plaza de Prim 23 pral

DOCTOR MUÑOZ CASAS
Enfermedades génito-urinarias y de la piel
Consulta de once á doce y de cuatro á seis
Económica los domingos, para obreros, de once á doce
Calle de San Juan, 52 y 54, 2.°

DR. JERONIMO FOURNIER
Del Instituto Rubio, de Madrid
Consulta de Medicina general y en especial de las enfermedades del pecho
Horas: de doce o dos y de tres a cuatro
VITORIA, 14, 1.°

Junta Provincial de Protección a la Infancia

Esta Junta ha dispuesto, como en años anteriores, organizar en el presente una colonia escolar de niños, dirigida por la profesora de Cantinas Escolares.

Los niños pobres de las escuelas públicas y gratuitas, que por su constitución endeble, enfermiza, deseen formar parte de la Colonia, lo solicitarán en instancia dirigida al señor Presidente de la Junta, en papel simple, debiendo entregar el documento personalmente los padres o representantes de los solicitantes en las oficinas de esta Junta (Palacio Provincial) todos los días laborables durante las horas de diez a trece.

En el presente curso serán preferidos los que no hayan formado parte de la Colonia en años anteriores.

El plazo para la admisión de instancias expira el día 11 a las trece.

Los niños que sean designados para constituir la Colonia debrán llevar por lo menos, los siguientes efectos, sin cuyo requisito no serán admitidos: dos mudas, dos delantales azules, dos pares de alpargatas, uno de botas, seis pañuelos, un peine, un cepillo, un sombrero de paja, un traje de paño y otro de baño.

Reglas para la admisión:

Primera. Que no haya el menor indicio de tuberculosis abierta que pueda transmitirse, así como de las quirúrgicas que afecten parcial o totalmente al funcionamiento de algún órgano o aparato.

Segunda. Que hayan transcurrido dos meses al menos después de haber padecido enfermedades infecto-contagiosas, tales como sarampión, escarlatina, tosferina, etc., etc.

Tercera. Tener ocho años cumplidos y menos de catorce.

Cuarta. No necesitar de tratamiento especial como enfermo y poderse valer por sí mismo para las necesidades de la vida.

Los señores inspector provincial de Sanidad y Subdelegado de Medicina del distrito, vocales de la Junta, propondrán a la misma quienes hayan de formar parte de la Colonia a cuyo efecto comparecerán los solicitantes el día once, a las diez y ocho, en la planta primera del palacio de la Excma. Diputación Provincial, para ser reconocidos.

CRÓNICA JUDICIAL

La Sala de vacaciones de esta Audiencia, ha dictado sentencia en la causa que procedente del juzgado de instrucción de Salas de los Infantes, se ha seguido contra Sixto Heras Portugal y Juan Rey Martín, sobre muerte de Mariano Portugal, condenando al Sixto Heras como autor de un delito de homicidio, con la circunstancia atenuante específica de ser menor de 18 años, a la pena de ocho años y un día de prisión mayor, accesorias correspondientes, pago de la mitad de las costas, y a que satisfaga a los herederos del interfecto en concepto de indemnización la cantidad de 3 000 pesetas, declarándole de abono la mitad del tiempo que ha estado privado de libertad, y absolviendo al Juan Rey por haber obrado sin discernimiento, mandando se le ponga inmediatamente en libertad y que se le entregue a su familia con encargo de vigilarlo y educarlo, cumpliéndose, a falta de persona que lo reciba, lo dispuesto en el párrafo 3.°, número 3.° del artículo 8.° del Código Penal, declarando de oficio la mitad de las costas al mismo correspondientes.

Ecos de sociedad

La viuda e hijos de D. Daniel González Miguel (q. e. p. d), nos ruegan demos las gracias a cuantas personas se interesaron por el estado de su salud y asistieron al sepelio que tuvo lugar el 28 del pasado Julio.

LOS CONCIERTOS DEL ESPOLÓN

De nueve a once de la noche

DÍA 4 — SAN MARCIAL

1.ª *España cañí*, pasodoble, Marquina.
2.ª *La canción del olvido*, fantasía, Serrano.
3.ª *Molinos de viento*, fantasía, Luna.
4.ª *Carmen*, (coro de cigarreras y estrofa de Escamillo), Bizet.
5.ª *Don Quintín el Amargao*, java, Guerrero.

¿Altos Hornos en Burgos?

Recogemos de *Barcelona Financiera*:

«Se rumorea de nuevo que algunos elementos bilbaínos están al habla con el Banco Urquijo para la adquisición de la empresa filial de aquél denominada «Ferrocarril y Minas de Burgos», de Villafría a Monterrubio, que atraviesa dos ricas cuencas ferríferas y carboníferas respectivamente, y parece ser que se trata de establecer otros altos hornos en aquella cuenca. Esta decisión parece que la toman los bilbaínos en presencia de los preparativos y estudios que al propio fin realizan elementos financieros ingleses en contacto con la Sociedad Inglesa del Ferrocarril Santander Mediterráneo».

Habla el vecindario

Con gusto hemos visto el que por parte del señor alcalde de esta capital se haya girado una visita al barrio de Santa Dorotea, para ver qué casas se encuentran en malas condiciones de higiene. Como éstas son varias, celebraremos muy de veras que pronto todas cuantas tienen facilidades de instalar inodoros y agua se vean provistas de todo, y con esto se evitaría, en primer lugar, el espectáculo de verter en las bocas de las alcantarillas, y en segundo, los malos olores que luego despiden.

UN VECINO.

NOTICIAS

El Emmo. Sr. Cardenal Benlloch ha dispuesto que en el presente año haya dos tandas de ejercicios espirituales para el clero en el Seminario Metropolitano Universidad Pontificia de San Jerónimo, bajo la dirección de los reverendos PP. de la Compañía de Jesús.

La primera tanda dará comienzo el viernes, 21 de Agosto, por la tarde, terminándose el jueves, por la mañana, 27 del mismo mes; y la segunda empezará el domingo, 30 de Agosto, en la tarde, finalizando el sábado, 5 de Septiembre, en la mañana.

En la Secretaría del Instituto se han recibido los títulos de Bachiller expedidos a favor de D. Alesio Hernando Izquierdo, D. Angel Arangüena García Inés y D. Marcos Rico Santamaría.

El día primero del corriente, en el término denominado «Padrón», jurisdicción de Villadiego, fué cogido por una máquina segadora el niño Teófilo Ruiz Monedero, de 7 años de edad.

Conducido al Hospital de dicha villa, los médicos procedieron a practicarle la primera cura, viendo que tenía la pierna izquierda seccionada por su tercio medio y lesiones de importancia en la derecha.

Su estado fué calificado de gravísimo.

†

Las misas que se celebren mañana miércoles, de ocho a once, ambas inclusive, en el altar mayor de la iglesia parroquial de San Lorenzo el Real, de esta ciudad, se aplicarán en sufragio del alma de D.ª Filomena Penagos Arnáiz que falleció el 5 de Agosto de 1915.

A las cuatro de la tarde del primero del corriente, se encontraban varios obreros extrayendo piedra con destino al adoquinado de las calles de Medina de Pomar, en la cantera «Villasorda», en término de Merindad de Montija.

Uno de ellos, llamado Antonio Castresana Sainz, de 44 años, natural de Villasante y vecino de Noceco, fué arrollado por unos escombros que se desprendieron y cayó de bruces contra unas piedras, produciéndose tan graves heridas en la cabeza, que falleció en la madrugada del siguiente día.

El agente de vigilancia D. Aquilino Hijelmo, detuvo ayer en la estación de Miranda de Ebro, cuando iba a tomar el tren correo número 26 para dirigirse a Burgos, a Juan Dolz Puerto, de 30 años, natural de Teruel, autor de la sustracción de una americana, un pantalón, otras prendas y alhajas, en varias casas de aquella ciudad.

Anoche, a las nueve y media, riñeron José Balán y José María Marquina, de 15 años.

El primero, con una navaja, causó a Marquina una herida incisa en la región glútea izquierda, de lo que fué curado en la Casa de Socorro.

Del hecho se dió el oportuno parte al juzgado.

En el pueblo de Belbimbre, sobre las nueve y media de la noche del día 2 del actual, se encontraron en el camino de las eras, Erandio Peña Pascual, de 18 años, y Emilio Carrera Delgado, que iba acompañado de su padre, su mujer y una hermana.

Emilio, a causa de resentimientos entre ambas familias, disparó una escopeta contra Erandio, quien resultó con una herida en la parte superior de la pierna izquierda, de pronóstico reservado.

La guardia civil del puesto de Pampliega presentóse en casa del Emilio, procediendo a su detención y ocupándole la escopeta, con la que causó la herida, siendo después puesto a disposición del juzgado del citado pueblo.

†

Las misas que se celebren mañana en en San Cosme, a las ocho, ocho y media y nueve y media, y las de nueve y media de los dos días siguientes, serán aplicadas por el eterno descanso del alma de D. Pantaleón Buezo, que falleció en San Sebastián el día 5 del pasado.

R. I. P.

Queda abierto el pago de los haberes del próximo pasado mes de Julio, a los señores maestros de quienes es habilitado D. Felipe Cuencas, en los sitios de costumbre.

Queda abierto el pago de la consignación del mes de Julio último, a los señores maestros de los partidos judiciales de Aranda de Duero, Salas, Sedano, Villadiego y Villarcayo.

Esta noche llegará a Burgos el acaudalado banquero D. Horacio Echevarrieta, con el fin de visitar los terrenos de nuestra cuenca minera.

El Emmo. Sr. Cardenal Benlloch estuvo esta mañana realizando la visita canónica pastoral en el Monasterio de las Salesas, prolongándose desde las seis y media hasta las once.

Esta tarde, a las tres y media, fué asistido en la Casa de Socorro, Florencio González, de 15 años, de una fuerte contusión y erosión en el torax, parte anterior izquierda, región mamaria, y otra fuerte contusión con erosión en la parte posterior, región lumbar, que se causó al sacar un carro en la policlínica de D. Román Aguilar, y cogerle aquel contra la pared.

CAMISAS otoman seda dos cuellos desde 9'50. Enorme surtido en carteras señora novedad, a precios de fábrica en MI TIENDA. - Sombrerería, 3 y 5.

NEUMATICOS MICHELIN
Gasolina automovilina 65 céntimos litro
Garage Hispano. — Burgos.

Pronto aparecerá la
Casa de las Medias
CORSETERIA «SANTA RITA»
LAIN CALVO, NÚMERO 26
Esquina al Arco del Pilar.
Definitivamente instalada en estos nuevos locales, seguirá atendiendo las demandas con la prontitud y esmero que son norma en esta casa, la cual tiene el gusto de ofrecerse a su numerosa y distinguida clientela.

MANICURA FELICITAS
A domicilio: de 9 a 1.
En su gabinete: de 3 a 7.
PROGRESO, 15, 2.°, IZQUIERDA.
TELÉFONO 678

ARNEDILLO.—Baños de Barro; especial procedimiento curativo, para el reumatismo.

CASA PIO
Joyería.—Platería.—Bisutería fina.
Ultimos modelos en objetos propios para regalos de boda, cubiertos, bandejas, servicios completos de café y mesa, en plata de ley y plata alemana; alianzas oro de ley, pulseras y sortijas para petición y toda clase de alhajas.
DUQUE DE LA VICTORIA, 20. TELÉFONO 475

Joyería de Moda
Perlas Oriente :: Plata Es
Venta exclusiva en esta casa.

Carbones minerales
JULIO DE LA PUENTE CAREAGA
Teléfono 573.
Avisos: Espolón, 2 y 4 comercio de Oliván.
Venta por vagones a precios de mina.
Servicio a domicilio desde 40 kilos

Doctor Martín Benedo
ESPECIALIDAD: APARATO DIGESTIVO
HORAS DE CONSULTA: DE DOCE A DOS Y DE CUATRO A SEIS
Almirante Bonifaz, 11, duplicado, 1.°
teléfono número 80.

ZOTAL
Desinfectante insecticida.
Cura la glosopeda, lagas, heridas y rozaduras del ganado.
Evita las enfermedades contagiosas.
Especial para la desinfección de locales.
Camilo Tejera y Hermana.—Sevilla.

En cuanto mientan a Burgos,
me rebosa la alegría,
porque allí bebí yo el vino,
de Tejada y Compañía,
denominado SAN ROQUE,
que causó la dicha mía.
Gran aperitivo tónico reconstituyente. De uso general muy agradable.
Propietario: Tejada y C.ª sucesor: Areta (Alava).
Informes: Luis Fabián Fernández-Gonzalez, 5, 3.° Burgos

Información telegráfica y telefónica

Servicio especial del DIARIO DE BURGOS

Primera conferencia

Madrid.—3'20 t.

Gaceta

Extracto del número correspondiente al día de hoy:

Dictando reglas para el perfeccionamiento y reglamentación de las cámaras y Comité del Libro para fijar el precio del papel.

Notas militares

El «Diario Oficial del Ministerio de la Guerra» publica lo siguiente:

Concediendo la Cruz del Mérito Militar, con distintivo Rojo, al general de división don Alberto Castro Girona.

—Ascendiendo, en propuesta extraordinaria, a 22 tenientes de caballería.

El complot contra la familia real.—Un exdiputado procesado

BARCELONA.—Habiendo sido elevada a plenario la causa instruída por el juez militar, señor Fernández Valdés, sobre el complot descubierto en Barcelona a fines de Mayo último, se ha autorizado la publicación de la siguiente nota, en la que se halla una referencia del origen y estado del asunto:

«Informada la Policía de que se fraguaba un complot con el intento de hacer estallar una bomba al paso por un túnel de las costas de Garraf del tren en que viajaban las personas reales, fueron detenidos, en la estación de dicho pueblo unos, y otros posteriormente, Francisco Ferrer Torrens, Antonio Argefaguet Cadafalc, Marcelino Perelló Domingo, Ramón Fabregá Arrufat, Emilio Granier Barrera, Jaime Juliá Pedrol, José Garriga Aneú, Deogracias Civil Ballverdú, Jaime Compete Calella y Miguel Badía Capelf.

Se detuvo también a otros individuos a los que se les puso en libertad, demostrada su inocencia, por lo que al complot se refiere, si bien han quedado a disposición del Juez militar a resultas de otra causa por atentado á la integridad de la Patria.

Al practicarse las detenciones en Garraf, se incautó la Policía de un artefacto que los encartados habían ocultado en las proximidades del túnel, de la carga para dicho artefacto, pilas eléctricas y algunas herramientas de albañil de que pensaban valerse para enterrarlo bajo uno de los carriles de la línea ferrea, en el punto donde se proponían hacerlo estallar.

El aparato y la carga fueron entregados a la Maestranza de Artillería, que dictaminó en el sentido de que al estallar pudo haber causado graves daños.

Los detenidos, que estaban incomunicados, confesaron la participación que cada uno tuvo en el complot, e inmediatamente se les puso en comunicación.

De sus declaraciones se desprende que el complot lo habían preparado de acuerdo y por orden más o menos directa de elementos extremistas refugiados en Francia, y de los cuales han sido procesados Francisco Maciá, Ventura Gassols y cinco más.

A dos de los procesados, Argefaguet y Fabregá, se les concederá en breve la libertad provisional, bajo garantía. De los otros procesados, tres han designado ya los defensores.

Por el momento no puede precisarse la fecha en que se celebrará el Consejo de guerra, lo cual depende de las diligencias de prueba que hayan de practicarse en el plenario».

Detalles de una operación

TETUAN.—Ayer, al mando del general Sousa, se efectuó la operación para ocupar el macizo de Zen Zen, desde el cual el enemigo pretendía cortar la comunicación entre Ceuta y Tetuán.

Salieron dos columnas: una, de Ceuta, al mando del coronel Franco, y otra, de Tetuán, mandada por el teniente coronel Hernández Francés. Ambas llevaban en vanguardia la jarca de López Brávo, á «mejzrías» y a las intervenciones militares de Condesa y Malalien.

A las ocho de la mañana se alcanzaron todos los objetivos.

El desarrollo de la operación fué presenciado por el general en jefe y los generales Navarro, Saro y Despujols, que establecieron un puesto de mando en monte Negrón.

En este mismo lugar se fortificó un puesto con artillería y se levantaron otros que constituyen la línea de contacto. Las tropas fueron llevadas en trenes y camiones, para ahorrarles las fatigas que causa el calor en estos días.

A las dos de la tarde regresaron las tropas a sus respectivas bases.

La real familia

SANTANDER.—Esta mañana, la Reina doña Victoria con sus damas de honor, paseó por la población.

Los Infantes estuvieron en la playa, bañándose.

Don Alfonso marchó al balneario de Liérganes.

De regreso recibió en audiencia a distinguidas personas, entre ellas al comandante y oficialidad del «Blas de Lezo», que a las tres de la tarde zarpó para El Ferrol.

—Se encuentra en Liérganes el embajador de Francia.

—En toda la provincia reina un fuerte temporal.

Un tribunal de honor juzga a los marqueses de Buniel y Acillona

BILBAO.—Ha terminado por fuedio de un fallo del tribunal de honor, la cuestión personal pendiente entre el marqués de Buniel y el marqués de Acillona.

El tribunal de honor formado a requerimientos de don Justo Legórburu, teniente coronel de artillería, y de don Enrique de Careaga, representantes del marqués de Buniel, lo ha presidido don Roberto López Barril, capitán de navío, integrándolo con el don Isidoro Wais, coronel de Infantería; don Ernesto Morillo, teniente coronel de la Guardia civil y don Ramón Bergé, ex diputado provincial.

El tribunal, después de examinar los antecedentes y los hechos motivo del incidente, ha declarado que el marqués de Buniel procedió correctamente, incluso empleando deferencias anormales y poco usadas.

Asimismo declara que habiendo cumplido su misión el marqués de Buniel, el marqués de Acillona se negó a designar sus representantes y a recibir cartas, incluso un certificado que devolvió al cartero que se lo llevó, estampando en el sobre frases ofensivas para el de Buniel.

Y siendo esta conducta del marqués de Acillona tan inadecuada al caso y tan extraña al modo que usan los caballeros y hombres de honor, el tribunal declara al marqués de Buniel libre de toda responsabilidad de honor, así en este caso como en sucesivas ofensas o agresiones verbales y escritas de que pueda ser víctima, por parte del marqués de Acillona.

En cuanto a éste, el tribunal se abstiene de emitir un juicio más definitivo.

Una agresión

Anoche, en Cuatro Caminos, durante la verbena, Pablo Cartín Garrido, de 17 años, iba con su novia Encarnación Plaza, de la misma edad.

A su encuentro salió el exnovio de ésta Juan Quijano Vallejo, quien, después de abofetear a Pablo, le causó con una navaja una grave herida en la región hipogástrica.

El agresor quedó detenido.

Timadores detenidos

Hace unos tres meses que en la Dirección general de Seguridad se tenían noticias de que tres individuos extranjeros, disfrazados de sacerdotes, se dedicaban a dar timos con el pretexto de repartir el dinero recaudado entre los niños necesitados.

Uno de ellos ha sido detenido en Gerona y dos en Sevilla.

El primero ha llegado a Madrid, donde dijo llamarse Simón Jorge, natural de Mesopotamia.

Desembarcó en Barcelona y allí visitó a las autoridades eclesiásticas, que le permitieron celebrar el culto católico.

Los otros dos llámanse Juan Simón y Zacarías Dimetti, de Siria.

Han recorrido casi toda Europa, cometiendo infinidad de estafas.

Los tres han quedado a disposición de los tribunales.

Según los datos adquiridos, ascienden a más de 80.000 pesetas las estafadas en España, la mayoría de las cuales han sido enviadas al extranjero.

MENCHETA

Algunos de los muchos triunfos obtenidos por las bicicletas
AUTOMOTO
durante el pasado mes de Julio

XIX Vuelta a Francia — 1.° ABSOLUTO: Ottavio Bottechia, sobre **Automoto.**
Burgos - Palencia - Burgos — 1.° ABSOLUTO: Jesús García, sobre **Automoto.**
Burgos-Pampliega-Burgos — 1.° ABSOLUTO: Carlos Elúa, sobre **Automoto.**

AUTOMOTO vence siempre EN ABSOLUTO sin necesidad de establecer categorías arbitrarias.
AUTOMOTO no ha encontrado todavía rival en las grandes pruebas ciclistas.
AUTOMOTO ha triunfado PLENAMENTE en Burgos, luchando con numerosas máquinas de otras marcas y en mucha mayor proporción, como pudo apreciarse en la carrera a PAMPLIEGA, en que tan solo tomó parte UNA AUTOMOTO clasificándose en primer lugar.
AUTOMOTO no se ha ocupado ni se ocupará de designar en Burgos corredores. SE ACREDITA POR CALIDAD.

Agencia exclusiva: J. TINAO, Prim, 24, Burgos

AL PUBLICO EN GENERAL
Solo por quince días
Mil décimos de lotería de regalo para el sorteo del día 21 de Agosto de 1925
Comprando en géneros de 12 a 13 pesetas, 0'25 pesetas de participación
Idem id. 23 a 25 id. 0'50 id. id.
Idem id. 45 a 50 id. 1 id. id.
Si queréis haceros ricos y ahorrar mucho dinero, comprad en la extraordinaria liquidación que se hace en el almacén de tejidos al por mayor y menor de
JULIAN LOPEZ, Plaza Mayor, núm. 30
Precio fijo.)-( )-(Del 1 al 15 de Agosto.
Advertencia: Durante los días de liquidación, por la tarde se abrirá a las tres y media y se cerrará a las siete y media

Automoto — **BICICLETAS** — **Peugeot**
Representación directa — Las mejores marcas a precios económicos — Agencia exclusiva
AL CONTADO, desde 150 pesetas.
A PLAZOS, desde 15 pesetas mensuales.
Taller de reparaciones.
J. TINAO — Prim, 24.—Burgos.

INFORMACION MERCANTIL

BOLSA

MADRID	Anterior	Día 4
Interior 4 % Serie A.	70 30	70 70
Id. Id. » B.	70 25	70'35
Azable 4 % » A.	88 96	87'50
Id. 5 % Antiguo.	95'00	96 00
Id. 5 % 1917	90'00	95 75
Exterior 4 % Serie A.	00'00	84'30
Tesoros Enero	102 10	102'00
Id. Febrero	103'20	102'10
Id. Abril	102 50	102 50
Cédulas hipotecas. 4 %	91 90	91 90
Id Id. 5 %	100 50	100 25
Id. Id. 6 %	107 90	107 90
Banco de España,	571'00	572 00
Hispano Americano.	000'00	155'00
Central.	00'00	000'00
Río de la Plata.	00'00	51'00
Ferroc. Norte, acc.	395'00	589 00
Id. fd. obli. 6 %	000'00	000'00
Id. M. Z. A., acc.	355 00	354 50
Id. fd. obli. 1.ª	000 00	000 00
Id. Alicante fd 5'5 %	299 00	299 00
Azucareras acc pref.	112.50	112 50
Id., acc. ordin.	45 75	45 75
Tabacalera	229'00	228 50

CAMBIOS	Anterior	Día 4
Francos	32 80	32'90
Libras	33'59	33 59
Dollars	6'90	0 00
Liras	25'50	25 40

Mercados

TRIGOS.—Se ha acentuado la firmeza en el mercado triguero por estar retraída la oferta a consecuencia principalmente de dedicar los agricultores su atención principal a las faenas de la recolección y porque puede considerarse terminada ya la campaña de vinos añejos.

En Valladolid se cotiza a 91 reales la fanega de 94 libras, o sea 52,61 pesetas los 100 kilos.

Varias plazas ofrecen: Olmedo, a 23 pesetas los 43,24 kilos; Villarcayo y Piedrahita, a 24,50; Peñaranda, a 22,50; Trigueros, a 23,75; La Parrilla y Cistierna, a 24; Pampliega, a 22,25; Rueda, a 23,50.

En el mercado de Burgos se ofrecen los 100 kilos de trigo álaga a 51,70 pesetas.

En Salamanca se opera bastantemente poco, por ser muy reducida la oferta; las partidas que salen al mercado se pagan a 54,92 pesetas los 100 kilos. En cuanto a la futura cosecha, las impresiones no pueden ser más optimistas.

Según noticias de Alcañiz, se hallan algo adelantadas las operaciones de la trilla. Los nuevos cereales son de superior calidad, efecto de los vientos frescos de primavera, aun cuando a consecuencia de la pasada sequía es poquísimo lo cosechado en el monte; en la huerta es también muy buena la cantidad. Se ofrece en el mercado el trigo de monte a 75 pesetas los 140 kilos, y el de huerta, a 70.

La plaza de Sevilla cotiza, en descenso, como sigue: clase recio superior, de 48 a 48,50 pesetas los 100 kilos, sin saco, sobre vagón en dicha plaza; blanquillos, de 47 a 47,50; barbilla, de 47,50 a 48; tremés y voltizo, de 47,50 a 48.

En Valencia se cotizan los 100 kilos: candeal Mancha, a 53,25 pesetas sobre vagón procedencia, sin envase; jeja, a 53,50; hembrillas Daroca, a 52; candeal Peñaranda, 53, con envase; Salamanca, a 53,50; extremeño, a 51,50; rubión gomecello, a 52; duro Andalucía, nueva cosecha, a 50; trigo nuevo de huerta, a 49.

El mercado de Barcelona se va animando, por ser en él abundante la oferta de trigos nuevos a precios asequibles. Se cotiza: candeal Castilla, de 54,25 a 55,25 pesetas los 100 kilos; Navarra, de 51,50 a 52,50; Extremadura, blanquillos, de 51 a 51,50; ídem Crucher a 51,50.

Dicen de Francia que la siega se encuentra dificultada por las lluvias tormentosas y las ofertas son más limitadas que de costumbre, por lo que la tendencia del mercado es sostenida. Muchos molinos han suspendido o restringido grandemente su fabricación, bien porque carezcan de trigo o tal vez porque la venta de harinas sea mala. Además, domina a los negocios en general una falta de confianza que impide comprometerse por el porvenir. Las ofertas de trigos viejos son cada vez más limitadas y casi todas son absorbidas por la molinería local a precios que fluctúan, según clase y procedencia, entre 118 y 140 francos los 100 kilos.

En el negocio internacional ha habido dos tendencias durante la semana: al principio, los precios se afirmaron, porque las noticias de calores excesivos en los Estados Unidos, y, sobre todo, en el Canadá, hicieron temer que perjudicaran a la próxima cosecha; pero al final refrescó el tiempo, y al desaparecer aquella zozobra volvió a afirmarse la cotización.—(De «El Economista»):

Burgos 4. — Alaga a 92 reales los 44 kilos:=ptas. 52'27 los 100 kilos.
Mocho viejo a 95 los 42 y 1[2;=55'88
Idem nuevo a 90: 52'94.
Rojo viejo a 94 los 42 y 1[2;=55'29.
Idem nuevo, a 89: 52'35.
Cebada a 53;=41 40.
Algarrobas a 54.
Yeros a 58 los 44;=44'31 ídem.
Lentejas a 60.
Avena a 34;=32'69
Harina de 1.ª, los 100 kilos, 64 pts
Salvado de primera, 14 pesetas los 34'50 kilos; salvadillo, 13'75; comidilla 19'50 los 46; harinilla, 23'50 los 46.
Entraron 600 fanegas,
Mercado, en alza.

Aranda 1.—He aquí los precios que han regido en el mercado de este día:

Trigo álaga nuevo, 86'50 reales fanega; mocho, nuevo, 86'50; rojo, nuevo 86'50; cebada, 40; algarrobas, 50.

Harina 1.ª, 62 pesetas los 100 kilos; de 2.ª, 61; de 3.ª, 60

Vino tinto, 12 rs. cántara; claro, 18

Cerdos al destete, de 200 a 400 rs. uno

Lana, 124 reales arroba; ídem blanca fina 260.

En vinos quedan bastantes existencias y hay esperanzas de una buena cosecha

Tiempo de fuertes calores.

Estando en su mayor actividad las labores de la recolección, los mercados carecen de todo interés, pues únicamente se presentan a la venta algunas tahegas de pienso y contadas fanegas de trigo, que los pobres labriegos tienen absoluta necesidad de venderlas para poder seguir la recolección, pues ya hace mucho tiempo que ansiosos esperaban este momento de tener algo que vender.

Más animado está el negocio del vino. No solamente en los pueblos comarcanos se envasau bastantes cubas de tinto y claro, sino que también en esta plaza, y lo que hace años no sucedía, se presentan compradores que adquieren buenas cantidades de exquisito clarete a 18 reales, muy superior a lo que hace un año nos pegábamos por encontrarlo a 38 reales. Como decimos, las clases de este año son tan superiores, que tienen gran aceptación.

ULTIMA HORA

(Por teléfono)

Segunda conferencia

Madrid.—5'20 t.

Trabajando

Los vocales del Directorio que pasan el verano en Madrid, acudieron esta mañana a sus respectivos despachos de la Presidencia.

El marqués de Magaz despachó con el subsecretario de Instrucción Pública.

Explosión de magnesio

VALENCIA.—En la plaza de toros se celebró el segundo concierto de Fleta.

Mediada la primera parte, al ir a obtener una fotografía al magnesio, ignorándose por qué causa, se produjo tan terrible explosión que cayó al suelo uno de los operadores y resultaron entre el público inmedjato tres o cuatro personas con quemaduras, y muchas más con los trajes chamuscados.

El concierto se interrumpió largamente por el formidable escándalo que armó el público.

Las quemaduras de las tres personas asistidas en la enfermería de la plaza carecen de importancia.

De Barcelona

BARCELONA.—Los generales Barrera, Martínez Anido y Vives continúan recorriendo distintos pueblos del Valle de Arán, siendo en todas partes muy agasajados.

—En el Alto Ribera, de La Bisbol, se ha descubierto en una habitación un niño de nueve años atado a una máquina de coser.

Parece que en esta posición llevaba mucho tiempo.

Han sido detenidos los moradores de la casa.

—Se confirma la dimisión del rector de la Facultad de Medicina don Mateo Bonafonte, ignorándose en qué la funda.

El fomento del turismo

GIJON.—En Cangas de Onís, y, presidida por el gobernador, se ha celebrado una Asamblea de alcaldes de la zona oriental de Asturias, acordando crear un organismo para el fomento del turismo.

Se designó una comisión que realizará los trabajos preliminares.

El calor

CORDOBA.—Hace un calor asfixiante, habiendo fallecido a consecuencia de una insolación Antonio Becerril.

Paso de aeroplanos

Mañana pasarán por España hacia Marruecos los siete aviadores norteamericanos que han ofrecido sus servicios al gobierno francés. Les acompañan otros siete aviadores franceses.

Todos van mandados por el comandante Hape.

Por la tarde llegarán a Málaga donde serán obsequiados con una comida, continuando luego su vuelo hacia Rabat.

Alicante.—En el campo de aviación se ha recibido aviso de que mañana llegarán de paso para Marruecos, 15 aviones, pilotados por aviadores norteamericanos, al servicio de Francia, para prestar cooperación a las operaciones.

De Melilla

Melilla.—Se elogia la acertada intervención de la columna del coronel Vera, la cual puso en dispersión al enemigo, que se había infiltrado entre las posiciones de Buzherif, Tauriat y Amarán.

La rapidez con que se acudió a ahuyentarlo, evitó que se atrincherara para hacerse fuerte en dicho lugar.

La columna del coronel Vera, con la harca que manda el comandante Varela, después de ahuyentar a los rebeldes, destruyó algunas trincheras, que los rebeldes habían empezado a construir.

—Ayer, 50 aparatos de las escuadrillas de Tauima volaron sobre el lugar donde se libró el combate del sábado, arrojando numerosas bombas, que destruyeron las viviendas.

Los moradores se internaron en las alturas próximas.

Desde Tauriat se vió ayer a los indígenas sepultando algunos cadáveres. Uno de estos enterramientos fué revestido de gran pompa, lo que demuestra que el muerto era algún significado indígena.

—En la noche del sábado, unos merodeadores se acercaron a la posición de Tafersit, haciéndo algunos disparos.

Una bala perdida penetró en una cantina, hiriendo a una mujer en la yugular, de cuya herida ha muerto.

Una conferencia

Ceuta.—Esta mañana, en el torpedero número 17, llegó de Algeciras el almirante de la escuadra de instrucción, don Francisco Yolif, acompañado del jefe de Estado Mayor.

Ambos marcharon seguidamente a Tetuán, para conferenciar con el general Primo de Rivera, quien les invitó a almorzar.

A última hora han regresado, y en el mismo torpedero marcharon a Algeciras.

De Tetuán

Tetuán.—El enemigo intentó anoche pasar un convoy por el sector de Seguedla, sobre la zona internacional.

Descubierto por nuestros reflectores, se abrió fuego, contestano los rebeldes, que tanteaban acá y allá el terreno para pasar las acémilas.

Al fin fueron dispersos, cesando el fuego a las tres de la madrugada. Al hacerse esta mañana la descubierta, se vieron numerosos reguerós de sangre y varias caballerías muertas.

El blocao de Regaía y fuerzas del Este del campamento mantuvieron fuego contra otro convoy, dispersándolo también.

MENCHETA

Este número, como de costumbre, ha :::: sido visado por la censura ::::

Marcha del general Gómez Jordana

El pueblo de Burgos le tributa una cariñosa despedida

Cierre del Comercio

La Cámara de Comercio e Industria de Burgos ha repartido la siguiente circular:

«Esta entidad, recogiendo un deseo del pueblo de Burgos, queriendo de mostrar su agradecimiento por el gran cariño que el general Gómez Jordana siente por todo cuanto afecta a nuestros intereses generales, ruega al comercio y a la industria cierren sus establecimientos esta tarde a las cinco y media, hora en que oficialmente llegará a la Casa Ayuntamiento a despedirse de Burgos.

Sería muy de agradecer que aquellos que dispusieran de automóviles despidiesen a tan augusta personalidad y la acompañasen hasta el pueblo de Quintanilleja.—LA DIRECTIVA».

La marcha del general

A las cinco cerró el comercio, congregándose la gente en la Plaza Mayor, porque el general Gómez Jordana quería despedirse de Burgos en la Casa de la Ciudad.

Allí se reunieron, además del Ayuntamiento, el Emmo. Sr. Cardenal Benlloch, gobernador civil, delegado de Hacienda, ingeniero jefe de Obras Públicas, director de la Escuela Normal de Maestros, consejeros burgaleses del Crédito de la Unión Minera y otras personalidades.

A las cinco y media llegó el general Gómez Jordana al Consistorio, siendo recibido en el salón de sesiones, donde conversó, con su acostumbrada afabilidad y cortesía, con todo el mundo, declarando que marchaba agradecidísimo y encantado de Burgos.

Seguidamente, toda la concurrencia acompañó al ilustre vocal del Directorio, cuya aparición en la Plaza fué recibida con grandes aplausos y entusiastas vivas a España y a Jordana por la muchedumbre allí estacionada.

El general ocupó un automóvil con nuestro cardenal y el alcalde, y entre grandes ovaciones y seguido de otros muchos vehículos emprendió el viaje a Valladolid a las seis de la tarde, saliendo de la Plaza Mayor por el paseo del Espolón y siendo objeto en todo el trayecto de las mayores demostraciones de gratitud, afecto y simpatía.

Juanito aprovechó varios momentos de la despedida del general Jordana, para obtener fotografías que expondrá en la Casa Espiga, en la calle de Santander.

Diario de Avisos

NOTAS RELIGIOSAS

Santos de mañana:

Nuestra Señora de las Nieves.—Santos Afra, Emigdio, Eusinio, Cantidio, Cantidiano, Sobelo, Memio, Casiano, Parides, Oswaldo, Nona.

Cultos:

San Lorenzo el Real.—Novena a las siete y media de la tarde.

Santa Dorotea.—Solemne septenario en honor de San José de la Montaña.

Por la mañana, a las ocho, misa rezada con acompañamiento de órgano en el altar del Santo.

Por la tarde, a las siete, rosario, oraciones de los dolores y gozos de San José y sermón, que predicará el muy ilustre señor doctor don Pedro Riaño, canónigo.

San Gil.—Mañana termina la novena á Nuestra Señora del Socorro.

A las nueve y media, misa solemne con exposición de S. D. M. y sermón a cargo del Lic. D. Pablo Mata, coadjutor de la parroquia de San Cosme y San Damián, terminando con la bendición y reserva.

En este día la novena será antes de la misa.

VACANTES

Médico titular de Agés, Atapuerca, Barrios de Colina, Hinjestra, San Juan de Ortega y Santovenia de Oca, con 2.000 pesetas anuales.

Término: 15 días.

REGISTRO CIVIL

Defunciones:

Mariano Oviedo Santamaría, de Burgos, 46 años, Hospital de San Juan; Timoteo Quijano Santa Olalla, de Burgos, 8 meses, Santa Clara, 56.

Nacimientos:

Esperanza Aranceta Aranzabál, Purificación Arnáiz de la Peña, Micaela Obrador Briñas, Jesús Arce Amoreti, Justino Pérez del Campo.

ESTADO DEL TIEMPO

Observaciones meteorológicas del Instituto en el día de hoy:

Barómetro.— A las nueve de la mañana, 688,4; a las cinco de la tarde, 688,5.

Temperaturas.—Máxima sombra, 19,2; mínima sombra, 12,6.

Dirección del viento. — A las ocho de la mañana, SO.; a las cinco de la tarde, SO.

Pluviómetro.—Día 3, lluvia en milímetros, 1,7.

Depósito de caballos sementales de la sexta zona pecuaria

SECCION DE BURGOS

Anuncio

El día 28 del actual, a las once, y en el patio del local que ocupa esta Sección en el paseo de la Quinta, tendrá lugar la venta en pública subasta, de un caballo semental pura sangre, de desecho, siendo de cuenta del comprador el importe de este anuncio.

Burgos 4 de Agosto de 1925.—El capitán jefe, Valentín Matoni

Venta de máquinas agrícolas

Segadora atadora, trilladora, tractor Fordson, una pareja de machos, carros, marcas y otras máquinas de las mejores y en estado de nuevas.

Informes: Juan José Alfaro, Isla, 31.—Burgos

De interés a los agricultores

LA CASA GRIGELMO, que representa en Burgos la segadora Mc. Cormick ,pone en vuestro conocimiento que a pesar de llevar realizadas doscientas ventas, tiene asegurado el abastecimiento de cuantas se precisen durante la actual campaña.

Quien os aconseje a comprar otra, porque según dicen no hay Mc. Cormick, os engaña

No hagáis tampoco caso del que os diga que vende esta marca. En Burgos solamente puede venderlas

LA CASA GRIGELMO, Merced, núms, 6 y 8.

Sucursal en Mahamud.

Regalos

Compre usted un Kodak en el Photo Club, Isla, 9, y hará el regalo más estimado y útil. Desde 20 pesetas en adelante.

Específicos - Aguas minerales

DROGUERIA

OSORIO

S. Lorenzo, 42 (frente pescaderías)

YA LLEGARON

una enormidad de géneros de hermosa calidad, para caballero, en dibujos verdaderamente preciosos para trajes de verano y entretiempo, de las mejores fábricas de Sabadell.

Tanto en su pañería, como en la sastería, encontrará el cliente clases y precios sin competencia.

PAÑERIA Plaza Mayor, 22. SASTRERIA Espolón, 8

Elías López

A los propietarios, industriales y público en general

ESTABLECIMIENTO DE ELECTRICIDAD

Venta de toda clase de material eléctrico A. E. G. á precios de fábrica.

Instalaciones alumbrado, timbres y teléfonos.

Jacinto Manrique, Lain Calvo, 25. Teléfono 625.

¡Acordaos del estiaje!

y evitad sus perjudiciales efectos, instalando en vuestras centrales y fábricas un motor a aceites pesados Diesel o semi Diesel, a gasolina, benzol, etc., de la marca

Otto Deutz

sin rival en el mundo entero. Podéis ver muchos de estos motores funcionando en Burgos y su provincia.

Grandes existencias

Entrega inmediata.

Pedid ofertas a

CENTRO DE REPRESENTACIONES

VITORIA, 14, bajo

Apartado, 53 | | Teléfono 154

Motocicletas y bicicletas a motor

de las acreditadas marcas «PEUGEOT» y «AUTOMOTO». Se acaba de recibir una nueva expedición No deje usted de verlas y pedir detalles, para convencerse de su inmejorable calidad y grandes adelantos introducidos que confirman su reconocida fama y verdadera sensación que produjeron en el último Salón del Automóvil de París.

Anote pronto su pedido

Aproveche esta expedición

J. Tinao, Prim, 24)-(Burgos

Aventadoras «Ciutat»

El constructor de estas famosas aventadoras, siempre dispuesto a realizar cuantas reformas sean necesarias para mayor facilidad en el manejo de las mismas y menos esfuerzos tenga necesidad de emplear el agricultor, presenta este año un nuevo modelo, el cual entre otras ventajas reune la de llevar el armazón de hierro u otras bastante más no menos importantes, las que pueden verse en el almacén de mi representante en Burgos CASA GRIGELMO)(Merced, 6 y 8.

FUERZA MOTRIZ

Alumbrado eléctrico. / Elevación de aguas. Motores diesel desde 10 caballos. / Arranque instantáneo en frío.

Semi-diesel desde 5 caballos, no necesitan soplete de gasolina y arrancan por aire comprimido,

Motores a gasolina, sin válvulas, sin engranajes, sin engrasadores; con bolas y rodillos de acero, dispositivo de arranque sin manivela.

Precios de fábrica.

Garage X. Calle de Madrid, 5.

Banco de Burgos

FUNDADO EN 1900

Este Banco compra y vende al contado valores del Estado y monedas de oro y billetes Compra y vende en comisión toda clase de valores en las Bolsas nacionales y extranjeras. No cobra derechos de custodia por los depósitos de valores y alhajas en su cámara fuerte, construída contra todo riesgo de incendio y robo. Abre cuentas corrientes en pesetas y monedas extranjeras, recibe depósitos en metálico é imposiciones en Caja de Ahorros, y realiza, en general, todas las operaciones bancarias

PRECIOS DE COMPETENCIA

MERCERIA QUINCALLA PAQUETERIA NOVEDADES ARTICULOS PARA REGALO

PERFUMERIA ABANICOS BASTONES SOMBRILLAS PARAGUAS JUGUETERIA

"LOS CHICOS"

Francisco Alonso

PLAZA MAYOR, 7

TELEFONO 718

VISITE USTED LA EXPOSICION

NOVEDADES RECIBIDAS: Bolsos de piel para señora / Medias colorido novedad / Cinturones de goma / Pañuelos fantasía / Un gran surtido en adornos para vestidos.

LLEGÓ EL MES DE AGOSTO

Casa Camarero

GRAN COMERCIO DE TEJIDOS Y NOVEDADES

Durante todo el mes de Agosto, obsequiaré a mi distinguida clientela y a todo comprador que haga un gasto por importe de 25 pesetas, con un corte de bata de crepelina, esta novedad, de tres metros, y otros muchos, según la importancia mayor de la compra.

¡No liquido! Pero vendo con un 20 por 100 más barato.

Almirante Bonifaz, número 6

(próximo a la Plaza Mayor)

¡NOVEDAD!

VALVULAS

TUNGSRAM

(BUDAPEST)

Para radiotelefonía

MR 3

débil consumo, 0 06 ampere, 16 ptas.

VALVULAS H 3

consumo corriente, 10'50 pesetas

Lámpara TUNGSRAM

Madrid, MONTERA, 10

Telegramas TUNGSRAM.—MADRID

Motores eléctricos

de toda clase de voltajes, revoluciones, corrientes de la insuperable marca

«Siemens Schuckert».-Industria Eléctrica

los vende el

CENTRO DE REPRESENTACIONES

VITORIA, 14, BAJO

Grandes existencias, tanto de motores dinamos, alternadores, transformadores, bombas para elevación de aguas y toda clase de maquinaria como de material pequeño: interruptores, portalámparas, flexible, etcétera, etcétera.

Precios y calidad a prueba de toda competencia.

Reparaciónde máquinaria eléctrica.

Lámparas Wotan. Instalaciones de alumbrado timbres y teléfonos.

Córdula Palomares

Confecciones de ropa blanca

PUEBLA, 12, 1.º

Se cortan patrones y se reciben toda clase de encargos a precios sin competencia. Camisas y pantalones desde 6 pesetas.

Fajaduras a la inglesa. Equipos completos para novias y estudiantes de ambos sexos. Canastillos, camisería fina y corriente.

Dedicada desde hace muchos años a esta industria, puedo garantizar una esmerada confección.

Mañana, miércoles,

Día de globos

Regalo de bonitos globos a toda persona que efectúe sus compras en la

Casa Mungufia

AUTOMOVILES DE ALQUILER

Martín del Barrio

Omnibus a la estación del ferrocarril, coches para bodas, paseos y entierros.

Se reciben talones de pequeña y gran velocidad.

Central de avisos:

SANTANDER, 36

Teléfonos núms. 233, 435 y 365

Arnedillo

En la acreditada Fonda de

D. LUIS MARRODAN

la más próxima al balneario, se han hecho importantes reformas en las habitaciones y comedores; la clientela disfrutará de toda clase de comodidades y a la llegada un dependiente acompañará a los viajeros hasta la fonda

CORONA

:: LA MEJOR MÁQUINA DE ESCRIBIR ::

LA MÁS BARATA

600 pesetas modelo viaje

750 pesetas modelo oficina

Todos los adelantos de una máquina grande

Diríjanse en Burgos a *José Camarero*, Duque de la Victoria, número 19

GASTONORGE C. A. Sevilla, 16.—MADRID

LOS MEJORES

y más variados surtidos en géneros para caballero, de

LAS MEJORES

fábricas españolas, se han recibido en la sastrería de

Teodoro López Pavón

ESPOLÓN, NUM. 20.

La distinguida clientela de esta casa y el público en general encontrarán los nuevos y variados surtidos de la temporada para la confección de trajes y toda clase de prendas para caballero.

Buen corte — Prontitud — Economía

TEODORO LÓPEZ PAVÓN

Espolón, 20, Burgos,

(junto al almacén de música).

CASA DE CAMBIO

Compra-venta de toda clase de monedas y billetes extranjeros. ORO PLATA Y PLATINO, pagando a los precios más ventajosos.

Consulten cambios antes de efectuar sus operaciones.

PLAZA DEL DUQUE DE LA VICTORIA, 19

Teléfono 106. BURGOS.

Imprenta del DIARIO DE BURGOS

ANUNCIOS ECONÓMICOS

CUELLOS piqué, 50 céntimos uno. Casa de Saldos, Almirante Bonifaz, 15, teléfono 427.

SACERDOTES. Sombreros de seda mixta, calidad superior a 22 pesetas, gorros, bonetes y solideos. Casa Saiz, Sombrerería, 4, teléfono 224.

PLOMO. Se compra de cualquier clase pagándose a mayor precio lo que se ofrezca en lingotes o planchas. Informes en esta Administración.

SE ARRIENDA un local de 160 metros cuadrados, propio para cualquier industria Razón: Avellanos, 7, principal.

¿QUIERE VIAJAR BARATO? «Grado» Basilio les llevará a todas partes al precio de 0'60 kilómetro. Para viajes largos consulten precios en su domicilio calle de Almirante Bonifaz, 1, 2.º Fíjense bien con quien consultan precios. Basilio Grado tiene automóvil «azul»

RELOJES prácticos y económicos. Victorino Gredilla, Palona, 56, frente a la Catedral. Se garantizan las composturas.

VACAS lecheras. Se venden dos recién paridas en el establo del señor Moliner.

SE VENDE teja vieja en Punta Brava. Para tratar, «El Buen Gusto», Prim, 21.

DEPENDIENTE se necesita, bien retribuído, en el salón barbería de Daniel Gutiérrez, Huerto del Rey, 1.

MOLINOS centrales eléctricas Las turbinas buenas y económicas de agua se ven ahora en el estiaje, compararlas con otras casas que hacen mucho reclamo y ver las que funcionan de Gregorio Herrero. Esta casa tiene vendidas tres turbinas en la provincia de Santander y próximas a funcionar en esta provincia cuatro turbinas. Suministro más barato que nadie maquinaria Siemens, A. E. G. Marelli y otras no menos acreditadas. Motores de aceites pesados las mejores marcas. No deje de pedir precios a Gregorio Herrero, San Juan, 56.

MANTELES damasco, 7x7, 2'90 pesetas uno Casa de Saldos, Almirante Bonifaz 15, teléfono 427

PAJA DE MAÍZ, y alfalfa, se vende en Progreso, 2, Paula González.

SE VENDE carro de varas, con muelles y arreos, junto o separado todo seminuevo. Informes, Sombrerería, 21, cordelería y alpargatería.

SE NECESITA en el establecimiento de La Bombilla una sirviente que entienda de cocina, será bien retribuída. Inútil presentarse sin buenas referencias.

LODAN barato en la liquidación «Casa Saldos» de San Pablo, las telas de verano 70, 95 y 1'20 Medias, camisería, confecciones de todas clases y artículos generales. San Pablo, 26 Burgos.

SE VENDE perra de caza perdiguera, pura raza, de 16 meses. Calle de San Juan, fábrica de gaseosas La Burgalesa.

SE VENDEN dos carros de cuatro ganados, en buen estado. Barbadillo del Mercado. Emiliano Vega,

NUEVA TIENDA. Se ha abierto un nuevo establecimiento titulado «Los dos Hermanos», en la calle del Cid, 22, donde todo el público encontrará artículos de las mejores calidades a precios económicos.

MIMBRE FINA pelada, se compra en casa de Francisco Cebrián, Laín Calvo, 30 y 32, Burgos.

HABITACIÓN higiénica, amueblada, propia para dormitorio, se ofrece. Para verla y tratar, Sanz Pastor, 15, bajo.

SE VENDEN varios tinos o pozales de madera de roble, con asas, propios para lavar o dar agua al ganado. Garage X, calle de Madrid, 5.

SÁBANAS tamaño grande, 4'75 pesetas una, Casa de Saldos, Almirante Bonifaz, 15, teléfono 427.

PERRO perdiguero, pura raza, de Burgos, jóven y enseñado, se vende Razón, Diego Porcelo, 4 4.º

SEÑORES VINATEROS de la provincia de Burgos y fuera de ella Santiago López, botero burgalés en Ainzón (Zaragoza), pone en conocimiento de todos que desde el día 1.º del corriente mes, tiene abierta su casa de viajeros, para cuantos tengan gusto de hospedarse Al mismo tiempo acompaña y enseña vinos, lo mismo en el pueblo que fuera de él, al que se hospede en su casa, sin comisión alguna.

SE VENDE aparador trinchero y mesa, moderno, y varias cosas. Razón, almacén Hijo de Juan Gonzalo.

SE VENDE familiar un toneau, un milor, una berlina, cuatro guarniciones a la calesera, dos ídem inglesas y dos limoneras, todos de color avellana Para tratar, con Alfonso López, Fernán González 92, (Arco San Martín).

MOLINEROS. Se arrienda un molino en 800 pesetas anuales, o se vende este molino en unión de otro derruido en 12.500 pesetas tiene agua todo el año, dos pares de piedras con dos turbinas pequeñas, cedazo, limpia, etc. y vivienda con cuadra, próximo estación Villaverde, línea Robla (Palencia), Detalles: E. Bartolomé, Guardo (Palencia).

SE VENDEN todos los enseres de un establecimiento de vinos y comidas, Para verlos, calle del Cid, 26.

TRASPASO, por no poderle atender, taller mecánico bien acreditado, o vendo las maquinarias y herramientas adecuadas para las reparaciones de automóviles. Calle de Canalejas, 28, Reinosa (Santander).

TELA blanca (ancho 160 centímetros) 1'95 pesetas metro. Casa de Saldos, Almirante Bonifaz, 15, teléfono 427.

SE NECESITA buena cocinera, se dará buen sueldo Laín-Calvo, 22, 1.º

POR FIN DE TEMPORADA de riego, se venden más baratos que en fábrica los siguientes grupos moto bombas a gasolina: uno de 6 caballos, para 90.000 litros por hora, 2.300 pesetas; uno de 4 caballos, para 80.000 litros por hora, 2.100 pesetas; uno de 3 caballos, para 60.000 litros por hora 1.800 pesetas; uno de 2 caballos, para 40.000 litros por hora, 1.400 pesetas Todos garantizados por un año. Garage X calle de Madrid, 5.

SE NECESITA cocinera con buenas referencias. Informarán en esta Administración.

GARAGE. Se arrienda en la calle de San Julián, núm 10.

VENTA de varias máquinas Singer, entre ellas hay una de 3 gavetas, bovina central y de sastre, en Santa Clara, 22 y 24, carbonería, y dos en Laín Calvo, 40, 1.º, muy económicas, cosiendo divinamente.

SE VENDEN once mulas y tres caballos de trabajo. Para tratar, con Bonifacio Renuncio, en Villayuda.

BAR ESPERANZA. Hay sidra gaseada muy helada, a 10 céntimos al detal y a 70 céntimos por litros. En el mismo establecimiento se vende una perra de 10 meses, de pura raza perdiguera.

CHAUFFEURS. Se necesitan para taxis de 0'40 kilómetro. Informará, Juan Manrique Puras, San Pablo, 5.

AMA DE CRIA, casada, primeriza, leche fresca, se ofrece para criar en su casa. Informará, Julio Pérez, En Castrogeriz.

SERVILLETAS damasco, 6'75 pesetas docena. Casa de Saldos, Almirante Bonifaz, 15, teléfono 427

VENTA. Se hace en pública subasta de una casa sita en la calle de la Calera, número 4 y calle de las Trinas, 3, cuyo acto tendrá lugar el día 5 de Agosto a las doce de la mañana, en la notaría de D. Crisanto Berlín, Almirante Bonifaz, 19, 2.º, donde se hallan de manifiesto titulación y pliego de condiciones

TORNERO para madera, se ofrece uno, Razón, Martín Meral, en Cardeñadijo, casa del carretero.

SE VENDE un perchero y varios muebles. Horas: de seis a ocho de la tarde Avellanos, 5, 3.º, número 6

SE VENDEN dos escopetas del 12 y 16, en buen uso Para tratar, San Cosme, 39, taberna.

HACEN falta oficiales en el taller de ebanistería de José Riera, San Juan, 56.

OFICIALES PANADEROS, se necesitan dos, estables, en casa de Angelino Lozano, en las Ventas de Saldaña de Burgos.

FÁBRICA DE HARINAS y molineros. Se venden juntos o separados dos molinos de cilindros sistema Ganz El uno de cuatro cilindros de 0'55x0'22 en 1.400 pesetas, y el otro de dos cilindros de 0'47x22, en 900, Detalles, E. Bartolomé, en Guardo (Palencia).

OFICIAL barbero, que sepa cumplir con su obligación, se necesita interno, sueldo 20 pesetas al mes, propinas, lavado y cosido. Para más detalles, diríjanse a José Roguez, barbero, en Salas de los Infantes.

CHICO de 14 a 16 años, algo práctico en mostrador. Se necesita en La Ferroviaria, Santa Dorotea, 2.

EN EL PENAL. Gran taller mecánico de ebanistería y carpintería, proyectos, ensambiajes, comedores, dormitorios, toda clase de muebles de esmerada construcción con gran economía de precios; de ocho a doce y de dos a cuatro y media pregunten por su dueño en el mismo penal José Riera; fuera de estas horas le hallarán calle San Juan, 56, ebanistería.

OCASIÓN. Se vende motocicleta Indian, con sidecar, muy bien equipada, de 7-15 HP, a toda prueba. Razón, San Pablo, 26, establecimiento de veterinaria.

DIESEL CAMPBELL, es el mejor motor, el más barato y el que en la práctica no empeña a los compradores, porque gasta menos que los demás motores, no necesita mecánico, no tiene paradas enojosas, ni necesita reparaciones, arranca en frío instantáneamente y trabaja sin interrupción largos años. Todos los instalados en esta provincia en carpinterías mecánicas, molinos harineros, centrales eléctricas, etc., funcionan a contento y satisfacción de los compradores. Pida informes y vea un «Campbell» antes de comprar motor, que no le pesará. Maquinaria Agrícola de Saldaña de Burgos.

SE NECESITA pequeño piso amueblado, para temporada, informes a S. Santander, 3, 2.º

MOLINERO Y ELECTRICISTA. Para fuera de la capital se necesita. Razón, J. Mata Villanueva, relojería, Espolón.

SE VENDE un armario ropero. Razón, Puebla, 10, 2.º

SE VENDE un perchero. Razón, Calera, número 43, 2.º

EXTRAVÍO El día 2 del actual desapareció de Cabia un burro entero, negro, cerrado y alzada regular. La persona que le hubiere recogido o sepa su paradero, puede dar aviso a su dueño José López, en Burgos, Arco de San Esteban, 4.

PEONES. Se necesitan en la fábrica de harinas de Cojobar,

EL CENTRO.-Gran peluquería

Plaza Mayor, 4 - Teléfono 244
(junto al Círculo de la Unión)

Ultimos adelantos en aparatos de desinfección.-Masaje eléctrico a rayos violeta.-Chamuscador eléctrico para el pelo.-Secador eléctrico para el lavado de cabeza

Casa Munguía

Plaza Mayor, 42, y Lain-Calvo, 9.-Teléfono número 88.-Burgos

Gran casa de tejidos, pañería y confecciones de caballero, señora y niños

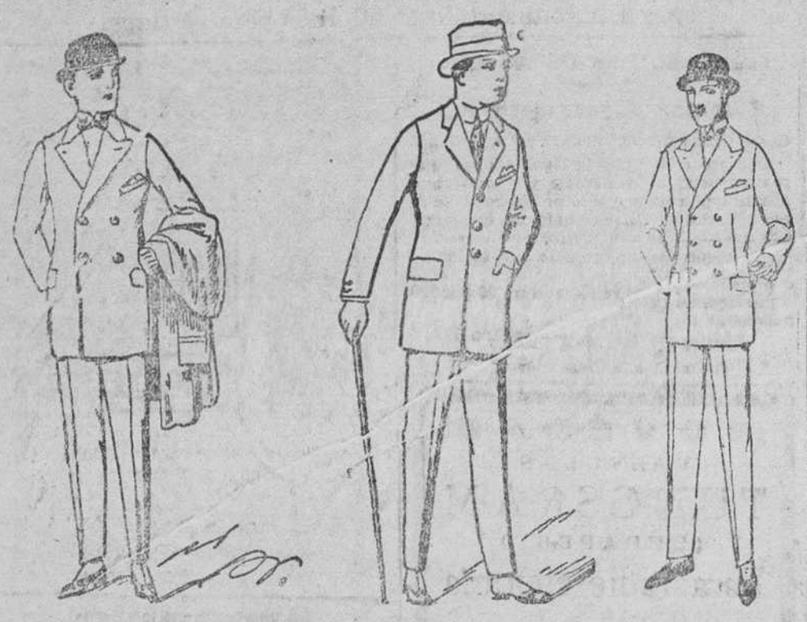

Trajes de paño, americana cruzada, de 50 a 60 pesetas.

Trajes de paño melton, desde 70 a 150 pesetas.

Trajes gabardina, confección esmerada, desde 35 a 60 pesetas.

Puños piqué, a 1'50 y 1'75

Calcetines finos, listas, novedad, a 1'25 y 1'50

Li[illegible]gas, a 0'50

Precio fijo verdad. Todos los artículos marcados.

Los niños de pecho no deben tomar leche de vaca

Coagulajen el estómago, y como el niño no tiene la resistencia del ternero (para el que la Naturaleza hizo otra leche) para digerirla, gran parte de ella se va en las deposiciones, y tarde ó temprano enferma del aparato digestivo.

Si la leche está condensada, cocida ó esterilizada, aún es más difícil de digerir. Eso suponiendo que esté buena, que es difícil que un día ú otro no la tome mala. Y lo mismo ocurre con la leche de cabra, y aún es peor la de oveja.

El GLAXO es la mejor leche de vaca apropiada al estómago humano. No coagula en el estómago y lo digieren total y rápidamente los niños desde que nacen, y se crían ó ayudan á criar maravillosamente. Una lata basta para ver el aumento de peso y cómo duerme mejor, por desnutrido ó enfermo que el niño esté. Úsese el biberón Glaxo.

El GLAXO es insustituible para ancianos, convalecientes y enfermos, y para embarazadas y señoras que crían, á las que aumenta la leche.

Aviso muy importante

Cuando el niño necesita empezar á tomar alguna harina que le prepare para la alimentación sólida, que suele ocurrir cuando tiene diez ó doce meses, nada como la HARINA MALTEADA de la CASA GLAXO, que es la última palabra de esa clase de alimentos. Está purificada y privada del amargo perjudicial que suelen tener esas harinas, que por eso otras casas las venden mezcladas con productos azucarados que lo disimulen. Se puede tomar con leche, pero con GLAXO es mejor. Exíjase que sea HARINA MALTEADA de la CASA GLAXO. Véndese en tiendas de comestibles, farmacias y droguerías.

Importadores exclusivos para España, Portugal y Marruecos: **Sebastián Tauler y C.ª, Pi y Margall, 12 (Gran Vía)—Madrid**

Casas que venden el GLAXO: Fabián Barriocanal, Cid, 17; Amezaga y Cano, Espolón, 30; Viuda de Justo Martínez, Plaza Mayor, 45; Sra. Viuda de Llera, Plaza Mayor, 33; Juan Bartolomé, Plaza de Prim, 21, y otras.

Representante en Burgos: VIUDA DE FRANCISCO ALCALDE ORIVE

Blanquea y fortalece la dentadura y hermosea las encías
:: LA PASTA DENTIFRICA ORIVE ::

LIQUIDACION VERDAD

durante el mes de Agosto, en el acreditado establecimiento de tejidos y confecciones

LA GRAN CIUDAD DE LONDRES

Almirante Bonifaz, 11 duplicado (frente al Hotel Avila y Banco de Burgos)

Antes de hacer sus compras visite esta casa y encontrará grandes existencias en todo lo concerniente al ramo, a precios muy limitados.

NOTA.—Todo cliente que haga de compra 5 pesetas, tendrá derecho a dos números correspondientes a la rifa de cinco obsequios: *Un abrigo, un mantón, un traje, una colcha y seis sábanas jaretón.*

Pruebe usted su suerte. **Precio fijo verdad.**

Gran fábrica de libros rayados y cajas de cartón

Mayores / Diarios / Copiadores « Actas
Encuadernaciones sencillas y de lujo

ENRIQUE MARTINEZ

LAIN-CALVO, 12 - BURGOS

TOS FERINA

Curación rápida y segura con
Lactoferina del Dr. M. Caldeiro
Pídase en farmacias. Frasco, 5 pts.
La remite por correo el LABORATORIO CALDEIRO, Puerta del Sol, 9, Madrid, enviando 5'50 pesetas.

En la Administración de este periódico se vende papel para envolver.

SE VENDE

a precios reducidísimos, magnífico lote cuatro trilladoras desgranadoras, un tractor aceptando en pago si conv[illegible]ene automóviles de marca acreditada.
Escribir á J. Salas, Hermosilla, 17, Madrid.

Holland América Line de Rotterdam

Servicio regular de vapores de pasaje desde los puertos del Norte de España á los de Cuba-México

Próximas salid[illegible] para la Habana, Veracruz y Tampico, admitiendo pasajeros de cámara segunda económica y tercera clase:

SPAARDAM.	Bilbao . . . 14 Julio	MAASDAM	Bilbao . . . 2 Agosto
	Santander. 15 »		Santander. 3 »
	Gijón . . . 16 »		Gijón . . . 4 »
	Coruña . . 17 »		Coruña . . 5 »
	Vigo . . . . 18 »		Vigo . . . . 6 »

Precios del pasaje en tercera clase: Habana, 539'50 pesetas; Veracruz-Tampico, 552'75, incluídos los impuestos.

NOTA.—Todos los señores pasajeros de 3.ª clase son alojados en camarotes de dos, cuatro y seis literas, completamente independientes.

Para toda clase de informes dirigirse á los agentes señores D. Francisco García, en Santander; Pérez Ulliverri é Hijos, en Bilbao; López y Sánche[illegible] en Coruña; D. Joaquín Dávila y Compañía, en Vigo, y Viuda e hijos de Antonio López de [illegible]aro, en Gijón.

C.ías Marítimas y Francesas

C.ía G.ral Transatlántica — Sud-Atlántica — Y — C.ías Chargeurs Réunis

Línea Brasil - Uruguay - Argentina

Servicio quincenal con salidas fijas y sin transbordo desde el puerto de BILBAO para RIO DE JANEIRO, MONTEVIDEO y BUENOS AIRES.

PROXIMAS SALIDAS:

Día 9 de Agosto, DESIRADE. | Día 8 de Septiembre, BELLE ISLE.
» 18 de Agosto, GROIX | » 18 de Septiembre, LIPARI.

Admitiendo pasajeros de PRIMERA PREFERENTE, TERCERA CON CAMAROTE y TERCERA CLASE.

La clase de PREFERENTE (antigua segunda económica) está situada en el centro del barco, satisface el gusto más exigente, siendo todos los camarotes EXTERIORES.

Todos los pasajeros de tercera y tercera especial ESTAN SERVIDOS, sin excepción, por el personal de a bordo, EN SU COMEDOR CORRESPONDIENTE, siendo la comida a la española.

Línea extra rápida de Burdeos para Río de Janeiro, Santos, Montevideo y Buenos Aires

PROXIMAS SALIDAS:

El día 22 de Agosto el vapor correo exprés MASSILIA.
El día 19 de Septiembre el vapor correo LUTETIA.

Admitiendo pasajeros de gran lujo, lujo, primera, segunda y segunda intermediaria.

Línea postal de Bilbao, Habana y Veracruz

El día 5 de Septiembre el vapor correo ESPAGNE.
El día 5 de Octubre el vapor correo LAFAYETTE.

Admitiendo pasajeros de lujo, medio lujo, primera, segunda, preferente y tercera clase.

Línea postal Santander - Habana - Veracruz

SALIDAS: 22 Agosto vapor LAFAYETTE; 22 Septiembre, vapor CUBA

Para informes y billetes de pasajes, dirigirse á los agentes de la Compañía

Félix Iglesias y C.ª, Arenal, 6, Bilbao. Teléfono, 9672

Ford

EL AUTOMÓVIL UNIVERSAL

ULTIMOS PRECIOS

Pesetas **4.375** F. A. B. BARCELONA

TURISMO

NUEVOS PRECIOS DE LOS OTROS MODELOS
En vigor desde 3 de Septiembre de 1923

TURISMO	Ptas. 4.750
Con arranque y ruedas desmontables.	
VOITURETTE	» 3.610
VOITURETTE	» 4.020
Con arranque y ruedas desmontables.	
COUPE	» 6.230
SEDAN	» 7.015
SEDAN	» 7.680
Cuatro puertas.	
CHASIS	» 2.980
CHASIS	» 3.350
Con arranque y ruedas desmontables.	
CHASIS CAMION	» 3.980
Con ruedas desmontables. (Neumáticos ó macizos atrás).	
CHASIS CAMION	» 4.280
Con arranque y ruedas desmontables.	
TRACTOR para la agricultura	» 5.920

Todos estos precios se entienden F. A. B. Barcelona

No pierda un momento en hacer su pedido; hágalo AHORA si quiere asegurarse de una pronta entrega.

AGENCIA OFICIAL:

Garage Moderno

Plaza de Alonso Mrtínez, 2

Apartado núm. 28 / Teléfono núm. 108

BURGOS

Servicios de la Compañía Trasatlántica

Línea de Cuba á Méjico

Servicio mensual saliendo de Bilbao el 17, de Santander el 19, de Gijón el 20 y de Coruña el 21, para Habana y Veracruz. Salidas de Veracruz el 16 y de Habana el 20 de cada mes, para Coruña, Gijón y Santander.

Línea de Buenos Aires

Servicio mensual saliendo de Barcelona el 4, de Málaga el 5; de Cádiz el 7, y de Bilbao el último día de cada mes, para Santa Cruz de Tenerife, Montevideo y Buenos Aires; emprendiendo el viaje de regreso desde Buenos Aires el día 2 y de Montevideo el 3.

Línea de New York, Cuba-Méjico

Servicio mensual saliendo de Barcelona el 25, de Valencia el 26, de Málaga el 28 y de Cádiz el 30, para New-York, Habana y Veracruz. Regreso de Veracruz el 27 y de Habana el 30 de cada mes, con escala en New-York.

Línea de Venezuela-Colombia

Servicio mensual saliendo de Barcelona el 10, el 11 de Valencia, el 13 de Málaga y de Cádiz el 15 de cada mes para Las Palmas, Santa Cruz de Tenerife, Santa Cruz de la Palma, Puerto Rico y Habana. Salida de Colón el 12 para Sabanilla, Curaçao, Puerto Cabello, La Guayra, Puerto Rico, Canarias, Cádiz y Barcelona.

Además de los indicados servicios, la Compañía Trasatlántica tiene establecidos los especiales de los puertos del Mediterráneo á New-York, puertos Cantábricos á New-York y la línea de Barcelona á Filipinas, cuyas salidas se anunciarán oportunamente en cada viaje.

Estos vapores admiten carga en las condiciones más favorables y pasajeros, á quienes la Compañía da alojamiento muy cómodo y trato esmerado, como ha acreditado en su dilatado servicio. Todos los vapores tienen telegrafía sin hilos.

Para informes sobre pasaje de cámara y carga, diríjanse al agente de la Compañía en Burgos

Julián Ruiz.—Puebla, 2, 1.º, izquierda

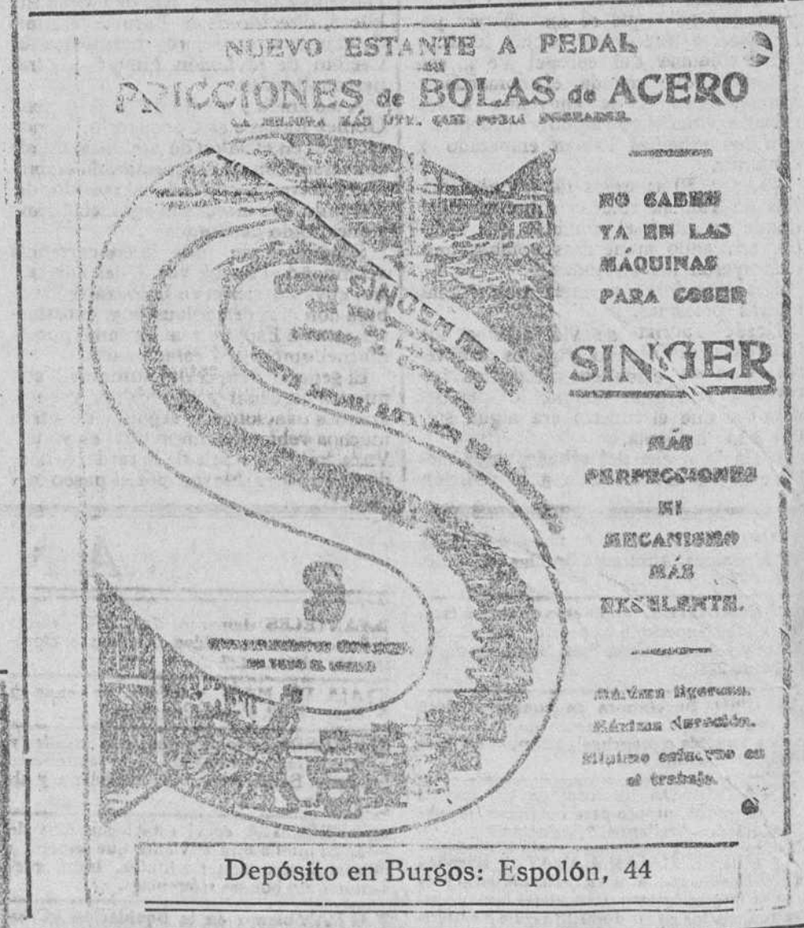

Depósito en Burgos: Espolón, 44

Aguas y Balneario de Cestona

(SOCIEDAD ANÓNIMA)

Aguas minero-medicinales, únicas indicadas con éxito maravilloso para las enfermedades del hígado, intestinos, estreñimiento, neurastenia, artritismo, estómago, bazo, etc., etc.

El Carlsbad de España

Explotadas desde el año 1784 y declaradas de utilidad pública en 1792
De venta en todas las farmacias y droguerías
Temporada oficial de 15 de Junio al 30 de Septiembre

HOTELES DEL BALNEARIO

Cuatro pertenecientes á la Sociedad Propietaria del Balneario, instalados con los últimos adelantos de confort é higiene.—Espaciosas habitaciones para 500 huéspedes. Restaurants.—Ascensores.—Salones.—Sala de lectura, etc., etc.

ITINERARIOS

Para viajeros procedentes de la línea del Norte: estación de Zumárraga, á 27 kilómetros, 45 minutos de recorrido.

Para la línea de los Vascongados, de Bilbao á San Sebastián: estación de Arrona, á 7 kilómetros, 12 minutos de recorrido.

Hay servicio regular de automóviles en ambas estaciones, durante la temporada oficial.

Pídanse noticias directamente á las oficinas de Cestona (Guipúzcoa)

Resuelto el problema de la vivienda

Banco Hispano de Edificación

SOCIEDAD CIVIL COOPERATIVA DE CREDITO

Constituída ante el notario del ilustre Colegio de Madrid D. Emilio López Aranda y registrada en la Dirección general de Seguridad, a los efectos de la Ley de 30 de Julio de 1887

¿Quiere usted convertirse de inquilino en propietario, poseer una finca, disponer de un capital, cancelar una hipoteca? Pida informes a la delegación provincial

LENCERIA, 20, 2.º—BURGOS

Domicilio social: Avenida del Conde de Peñalver, 8 y 10 (Gran Vía) —MADRID

BALNEARIO DE CUCHO (Burgos)

Aguas Sulfurosas-Sulfhídricas, Nitrogenadas

Curan las enfermedades de la PIEL, úlceras, picores, eczemas, herpetismo.

Curan las BRONQUITIS CRÓNICAS, catarros de nariz y garganta, asma.

ESCROFULOSIS / ARTRITISMO / REUMATISMO

Moderna instalación de *baños, duchas, inhalaciones* y pulverizaciones.

Excelente estancia veraniega / Magnífico parque / Precios económicos

20 de Junio al 30 de Septiembre / A 16 kilómetros de Miranda.

Traspaso por ampliación de negocio

Gran ocasión, por ampliación de negocio al mayor, se traspasan las sucursales de Ropas Hechas; una en Valladolid y otra en Benavente, negocio grme, con grandes facilidades para el pago, tratándose de personas prácticas en el ramo de confecciones. Para detalles, dirigirse a

D. José María Martín.—Plaza Mayor, 9 y 10.—Valladolid

Balneario de Fuensanta de Gayangos

A 750 METROS SOBRE EL NIVEL DEL MAR

Las mejores aguas sulfuroso-cálcicas nitrogenadas para todas las enfermedades de la piel, vías respiratorias, reumatismo, escrofulismo, catarros crónicos de la vejiga. Confirmadas por numerosas y sorprendentes curas.

Buena cocina. Precios económicos y condicionales para familias.

Coches a todos los trenes. Estación de Bercedo (vía de La Robla).

ROZAS Y PEÑA

CALLOS

Si sufre usted de los pies, es porque quiere. Compre hoy un tarro del patentado

UNGÜENTO MÁGICO

y en tres días se verá libre de callos y durezas, juanetes y ojos de gallo.

Pruébelo y quedará asombrado. Pídalo en farmacias y droguerías, 1'50.

Depósitos en Burgos: Amézaga y Cano, Espolón, 30, y Justo Martínez, Plaza Mayor, 35.