Diario de Burgos

ÚLTIMOS TELEGRAMAS Y NOTICIAS DE LA TARDE

Año XXXVI Núm. 10.638 —Burgos / Imprenta, Redacción y Administración: Vitoria, 16, bajo. Teléfono 165 / Lunes 8 de Febrero de 1926

El asunto del Crédito de la Unión Minera

En Burgos

A los acreedores del Crédito de la Unión Minera

Próximo a finalizar el plazo para las adhesiones al convenio, la Comisión anuncia que el señor notario otorgará poderes, como lo viene haciendo, en el local de la sucursal del Crédito de la Unión Minera, solamente el martes y miércoles de esta semana.

Encarece la Comisión vivamente a aquellos que aun no hayan otorgado el poder que lo hagan en los días referidos, pues los perjuicios y quebrantos que podrían sobrevenir de no hacerlo todos absolutamente todos, serían de grandísima consideración.

* * *

Instrucciones a los acreedores para adherirse a la fórmula de convenio

Primera.—Los acreedores por libretas de Caja de Ahorros cuyo saldo o importe no exceda de 1.500 pesetas no tienen que hacer absolutamente nada.

Segunda.—Los acreedores por libretas de Caja de Ahorros cuyo saldo sea superior a 1.500 pesetas, así como también los acreedores por Bonos, cuentas corrientes, etc., sea cual fuere su saldo, comparecerán ante notario para otorgar poder a favor de esta Comisión y para lo cual se personarán en las oficinas de la Sucursal del Crédito de la Unión Minera, de esta plaza, y hora de las cuatro de la tarde provistos de cédula personal corriente, libreta, Bono o cuenta corriente, en este caso provistos de nota de su saldo.

Tercera.—En los pueblos de la provincia donde haya notario comparecerán ante el mismo con los documentos referidos anteriormente para otorgar poder.

Cuarta.—En los pueblos donde no haya notario, deberán los acreedores suscribir ante el secretario judicial el documento que se les facilitará en las Sucursales y Agencias respectivas del Crédito de la Unión Minera, cuyo documento sellará y firmará el referido secretario.

Cuando los créditos, libretas, Bonos, cuentas corrientes, etc., figuren a nombre de mujer casada, ésta comparecerá ante el notario o secretario en su caso, acompañada de su marido, y provisto éste de su cédula. Cuando los créditos figuren a nombre de menores sujetos a la patria potestad, comparecerán el padre o madre que lo ejerza, también con su cédula.

En los casos en que el titular del crédito sea una Sociedad o Corporación, se tendrán en cuenta los Estatutos de las mismas, exigiendo presenten poder con autorización para aceptar quitas o esperas a los apoderados.

Los socios colectivos gestores no necesitan más que acreditar esta condición al comparecer para aceptar el convenio por las Sociedades a que pertenecen.

Todos aquellos acreedores QUE OTORGARON PODER ANTERIORMENTE Y ANTE NOTARIO A FAVOR DE ESTA COMISION no necesitan hacer ni cumplir ninguna de las instrucciones consignadas anteriormente.

LA COMISION

* * *

Marchan por muy buen camino las adhesiones al convenio.

La provincia ha respondido como un solo hombre, al llamamiento de la comisión y ha habido muchos pueblos en que ni un osolo de los acreedores, ha dejado de adherirse.

En Burgos quedan muy pocos, pero faltan algunos que aún no han otorgado el poder.

Tengan en cuenta que, según pueden ver por la nota que se publica más arriba, no quedan ya más que dos días para poderlo efectuar, pues el plazo está próximo a terminar y la comisión necesita trasladarse a Bilbao para presentar en el juzgado las adhesiones de los que les han otorgado el poder para ello.

Como ya se ha repetido varias veces, para que el convenio sea firme, se necesita el voto favorable de los dos tercios de los acreedores y como siempre hay muchos que por ausencia u otros motivos, no pueden acudir a la votación, podría llegar el caso de que por desidia de algunos, no se consiguiera la mayoría que se necesita y entonces éstos habrían causado un perjuicio enorme a sus compañeros en desgracia y a ellos mismos.

Por eso es de esperar que en los días que faltan no quedará ninguno sin otorgar el poder que se les solicita.

De Bilbao hay también muy buenas impresiones y son muchos los millones que se han adherido al convenio.

Hoy celebra junta general la sociedad «Ferrocarriles Vascongados», que como se sabe es uno de los acreedores más importantes, pues su crédito se eleva a quince millones, y es de creer que habrá acordado la adhesión al convenio.

En Bilbao

Otra suspensión

Ha sido presentada en el Juzgado, correspondiente al del Ensanche la declaración de suspensión de pagos de la entidad «Mendicote Hermanos, Limitada».

El pasivo de la Sociedad en suspenso, oscila alrededor de treinta mil pesetas.

Las corridas de ferias

La Comisión de festejos de nuestro Municipio, asesorada por el buen amigo Bonifacio Izquierdo y el inteligente oficial del negociado señor Villalain, ha dado fin a sus tareas en lo que respecto a las corridas de feria se refiere, dejándolas ultimadas.

Aunque nuestros lectores tienen ya conocimiento de ello no importa repetir que el cartel es el siguiente:

Día 27 de Junio (domingo) ganado del Excmo. Sr. Duque de Veragua para Marcial Lalanda, Marquez y Martín Agüero.

Día 29, reses de Albaserrada para Marcial y Pablo Lalanda acompañados del madrileño Marquez.

El cartel, como se ve, es de primera. Marcial es uno de los primeros—tal vez el número uno—de los toreros actuales. Sabe mucho, tiene elegancia y ejecuta todas las suertes con arte y valentía insuperables.

Márqez se colocó la temporada anterior a la cabeza de la torería por ser un diestro cuajado, dominador, bravo y de muy depurado estilo. El año pasado dejó en esta plaza un grato recuerdo que aún perdura y es causa de que su contrata haya caído muy bien entre la afición.

Pablo Lalanda—el primo de Marcial—es un torero muy completo, ejecuta suertes magníficas con el capote y maneja a la perfección espada y muleta.

Seguramente que en la temporada que ahora va a dar comienzo alcanzará el puesto elevado que por sus méritos le corresponde.

En cuanto el bilbaíno Agüero es un formidable estocador que a la hora de la verdad entra a matar con valor no igualado.

Y respecto a las ganaderías nos reserva de hacer su elogio la justa fama de que gozan Veragua y Albaserrada.

Para que los aficionados puedan juzgar el acierto de la Comisión y la aplaudan sin reservas, como nosotros lo hacemos, vamos a dar cuenta de algunas otras gestiones llevadas a cabo, y del resultado que han tenido.

Primeramente se pensó en contratar a Belmonte, pero el famoso diestro trianero cobra por corrida cinco mil duros, y la capacidad de nuestra plaza no es suficiente para recargar el presupuesto con tan fuerte suma.

A continuación se hicieron gestiones para que el Niño de la Palma torease aquí, pero hubo asimismo de desistirse de la idea en vista de que el «niño» se arrancó pidiendo diez y siete mil pesetas por las dos corridas, nueve mil quinientas por una, y toros a su elección.

Nosotros creemos también inadmisibles tan exageradas pretensiones en un torero novel, y aunque nos hubiera gustado verle no creemos deba pagársele tanto dinero, ni menos dejarle la elección de ganaderías pues opinamos que los ases deben matar todo lo que salga de los chiqueros.

Por último se exploró la voluntad de «Litri» y este principiante pidió diez y seis mil pesetas por actuar en los dos festejos, pareciendo también, y con razón, que su trabajo no es de tan subido precio.

Varias cartas y telegramas cruzáronse con varios ganaderos sin poder llegar a un acuerdo.

La Comisión, como se ve, ha trabajado mucho y bien, y por eso la reiteramos nuestros plácemes que, suponemos, serán también los de todos los aficionados.

CARDIEL

LERMA

CONFERENCIA FERROVIARIA

Estos campos de Epopeya, acarician ideales, que van a alcanzar realidad en fecha muy próxima: uno de ellos es el ferrocarril de Madrid-Burgos, cuyo perfil atravesará el término municipal de Lerma, y para penetrarnos bien de estas bellas y certeras esperanzas, acudimos a la conferencia ferroviaria, que, en la Señorial Villa, quedó encomendada al ilustre y ya benemérito ingeniero don Luis Arango y al celosísimo Presidente de la Diputación Provincial, señor Torre Villar. Con bastante anticipación, el Salón de Sesiones del Ayuntamiento, aparece henchido de vecinos representantes de numerosos pueblos que con sus alcaldes han acudido a este acto de supremo interés, ya que significa, inquebrantable decisión de llegar a resultados tangibles, comprometiendo para ello sus fuertes voluntades, imposibles de domeñar, en este radiante despertar del alma castellana.

El auditorio ovaciona a los representantes que, presididos por el Delegado Sr. Sánchez Romero, toman asiento en los escaños, destacándose el Alcalde, que, al presentar a los oradores, ensalza la abnegación de los que se imponen como excelsa finalidad de inteligentes actividades, el progreso de la patria y de nuestro país, solicitando del pueblo de Lerma la colaboración colectiva, para que la magna obra sea un hecho. A los acentos sinceros del orador, responde en gallarda y sonora afirmación el concurso que llena por completo el Salón.

Sr. Presidente de la Diputación

Trae un abrazo de la Provincia para la histórica villa de Lerma, cuyo aislamiento va a terminar, complaciéndose en dar cuenta de la inmejorable impresión que trae del ministerio, sobre la brevedad en dar principio a los trabajos y al aludir al bienestar económico que espera a la región, con la movilización y el rápido transporte de sus productos, ruega se hallen dispuestos a realizar algún sacrificio, en la aportación de terrenos que eviten enojosos e interminables expedientes de expropiación que detengan o paralicen la deseada rapidez de las obras (El pueblo sanciona con afirmaciones de entusiasmo, los elevados y nobles conceptos del orador). El señor Torre prosigue dando cuenta de la favorable impresión que lleva a Burgos después de su conferencia con los alcaldes de los pueblos, dispuestos a todo género de sacrificios, y al terminar enalteciendo la labor de la Comisión de Iniciativas Ferroviarias, invita a laborar a todos por una Provincia grande que responda a la elevada representación que nuestra tierra ha tenido desde época lejana. (Ovación).

Sr. Arango

Es precedido en la palabra por grandes y generales aplausos, que el inteligente ingeniero agradece con frases de noble modestia.

Explica la génesis de este ferrocarril, del cual existen varios proyectos, que tienen idéntica finalidad: el acercamiento de Madrid a Burgos y Costa Cantábrica; pasa a considerar sobre el mapa el tan discutido proyecto de los Alduides, juzgándole poco afortunado, dada la naturaleza del terreno, cuyos inconvenientes señala, llegando a la conclusión de que en el recorrido París-Madrid, de no pasar la Brújula, hay que ir por el valle del Jalón, confundiéndose con la línea de Madrid a Zaragoza; defiende el proyecto conocido, sin alteraciones del trazado, ya que en la construcción del Madrid-Avila y del Madrid-Segovia, predominó el criterio de construcción económica que obligó a la aceptación de curvas cerradas y grandes desniveles, que imponen limitadas velocidades y un exceso de coste en el transporte de mercancías. El proyecto Madrid-Burgos obedece a la idea de la comunicación Madrid-París, por lo que desecha la probabilidad de que el ferrocarril pase por Segovia. Dedica frases llenas de entusiasmo a cantar las excelencias de un ferrocarril que coloca a la villa ducal a media hora de Burgos, y a tres o cuatro de Madrid, con el consiguiente florecimiento industrial, en un porvenir no lejano, y a los hermosos productos de sus campos en situación de sostener competencia, con otros similares exóticos, y al recordar uno de los magnos problemas de Lerma, «la traída de aguas», anima al pueblo a que levante el nivel de la Villa con esa importantísima mejora, para recibir dignamente al ferrocarril (Grandes aplausos).

Sr. Delegado

Cierra los discursos con palabras de saludo al partido de Lerma y a los amigos de Burgos. En frases elocuentísimas señala estos momentos en que por España pasa una ráfaga de gloria, que llena de emoción el corazón de todo patriota; la noble villa de Lerma, que no queda rezagada en esta noble exaltación de las virtudes nacionales, cifra sus aspiraciones en dos magnos problemas: el ferrocarril y la traída de aguas; el altruismo y la inteligencia de la Comisión de Iniciativas, van a resolver el primero, y él, que ha puesto sus entusiasmos en el mejoramiento de esta comarca, cuyos hidalgos sentimientos conoce, responde que el partido colaborará eficazmente en esta gran obra de restauración de la provincia, (Ovación).

Terminado el acto, cuando momentos después, contemplamos desde las señoriales arcadas del antiguo palacio ducal, la noble vega, que el río castellano por excelencia riega, nos preguntamos: ¿cuál será tu destino...? Una dulce y optimista emoción nos envuelve, justificada por la confianza, en estos recios caracteres, llenos de generosidades, honor y gloria de la Redención de Castilla.

MATA

* * *

EN BOCEGUILLAS

En esta población se reunieron los partidos de Riaza y Sepúlveda, en total 80 pueblos; Aranda de Duero, representado por el concejal y diputado señor Redondo; Torrelaguna de la provincia de Madrid, y Comisión de Iniciativas, por el señor Martínez Burgos, quien llevaba la representación del alcalde, que no pudo asistir, e ingenieros señores Fesser y Martínez Mata.

Reinó mucho entusiasmo y gran cordialidad, se formalizó la cesión de terrenos, y se enviaron telegramas a Su Majestad el Rey, presidente del Gobierno y ministro de Fomento.

Además, se otorgó un amplio voto de confianza a la Comisión de Iniciativas para que continúe dirigiendo estos trabajos.

LA TUNA ESCOLAR SALMANTINA

La llegada

Como habíamos anunciado, ayer, en el correo de la mañana, llegó a Burgos la Tuna Escolar Salmantina, siendo objeto de un cariñosísimo recibimiento por parte del numeroso público que acudió a la estación.

En el Ayuntamiento

Directamente marcharon a las Casas Consistoriales, donde les esperaban los señores alcalde, con varios concejales, y secretario de la corporación.

El presidente de la Tuna dedicó un cordial saludo a Burgos, contestándole el alcalde, señor Amézaga, con elocuentes frases de bienvenida.

Ambos discursos, de una gran efusión, fueron aplaudidísimos.

En la Catedral

Después de descansar unos momentos en el Hotel Avila, donde se hospedan, se trasladaron los tunos a oir misa en la Catedral, cuyas bellezas admiraron, visitando la capilla del Condestable.

Vieron dar las doce al Papa-Moscas.

En el paseo

A la una, en ocasión en que daba un concierto la banda del regimiento San Marcial, se presentó la Tuna, precedida de su bandera, en el Espolón, desfilando a los acordes de un bonito pasodoble.

La simpatía y el afecto del público les acompañó durante su breve estancia en el referido paseo.

Velada en el Teatro Principal

Con un lleno tuvo lugar la velada anunciada, ocupando el palco número uno las bellísimas presidentas señoritas María Teresa Plaza, Amparo Pérez Herce, María Elena Casado, y María Barbadillo, a quienes, dando prueba de su gusto, habían elegido los simpáticos estudiantes.

Hizo la presentación de la Tuna, con su peculiar estilo correctísimo, el insigne literato salmantino don José Sanchez Rojas, poniendo aquella bajo la protección de la mujer burgalesa representada en las cuatro gentiles madrinas, de las que hizo grandes y merecidos elogios.

Terminado el discurso, fué conducida la bandera al palco de las presidentas, que la impusieron unas preciosas corbatas, quedando colocada en el antepecho.

Dió después principio al concierto, con arreglo al programa ya publicado Los tunos tocaron con afinación y gusto exquisitos, resultando un conjunto armonioso, que en algunas piezas tiene la dulzura suavísima de los violines y en otras destaca el brioso rasguear de las guitarras y las valientes notas de las bandurrias.

Las panderetas, con su alegre golpeteo, dan el sello característico a la rondalla y son manejadas de un modo magistral.

El público ovacionó largamente a los muchachos artistas al terminar cada pieza.

Los estudiantes Orts y Santos, representaron el gracioso entremés de Mefitón González «Pelé y Melé», como si fueran dos actores «ya hechos», recibiendo muchos aplausos.

En fin, el pueblo de Burgos demostró a los alegres estudiantes salmantinos, que sabe corresponder a la atención que han tenido al visitarle y que les acoge cariñosamente en este hogar que puedan considerar como propio.

El día de hoy

Nuestros simpáticos huéspedes han dedicado la mañana de hoy a visitar el Instituto, Gobierno civil, Capitanía general, comandante general de somatenes y delegado de Hacienda.

Y esta tarde, visitas a Mr. Gilmour, director de la empresa del ferrocarril Santander-Mediterráneo, a las tres y media, Diputación, a las cuatro y media, y Salón de Recreo, a las seis.

Esta noche, a las diez y media, al Círculo de la Unión.

En todas partes son agasajadísimos.

Instrucción Pública

Han sido nombrados maestros interinos: de San Martín del Rojo, don Anastasio Martínez González; de Torresandino, doña María del Milagro Feito López, y de Entrambasaguas, don Benito Fernández Fernández.

SUCESOS

Autocamión arrollado por un tren.—Dos heridos

Esta mañana, a las once y media ha estado a punto de ocurrir una verdadera catástrofe en el paso a nivel de la calle de Santa Dorotea.

Al cruzar aquel el autocamión de la matrícula de Burgos número 485, propiedad de la empresa del ferrocarril Santander-Mediterráneo, fué arrollado por el tren mensajerías número 88, saliend odespedidos del vehículo el «chauffeur» y su ayudante.

Otros obreros que en él iban, al darse cuenta del peligro saltaron a tierra, sin que sufrieran lesión alguna milagrosamente.

La máquina del tren llevó arrastrando el chasis del autocamión hasta la marquesina del anden de la estación, rompiendo en el trayecto un poste del telégrafo.

Como antes decíamos, el «chauffeur» Emiliano del Cerro Velasco, de 26 años, y natural de Arroyal, y su ayudante Longinos López y López, de 17, de Burgos, salieron despedidos del autocamión, resultando heridos.

En las camillas de la Compañía del Norte fueron trasladados a la casa de Socorro, donde el médico director don Luis Fournier, ayudado de los practicantes don Remigio Hernando y don Andrés Morquecho, procedieron a curar a los lesionados, apreciándoles las siguientes lesiones.

A Longinos, una herida contusa a colgajo, situada en la región frontal, contusión y erosión en la pierna izquierda, conmoción general y hemorragia del oído izquierdo, pronóstico reservado. Fué conducido en una camilla al Hospital Provincial.

A Emiliano, de contusiones y erosiones en el codo izquierdo y cadera del mismo lado, y erosión en el dedo meñique de la mano derecha; pronóstico, leve. Pasó a su domicilio, Santa Ana, 6.

En el citado centro benéfico se personaron el juzgado de instrucción, que tomó declaración a los heridos; el señor alcalde, varios tenientes de alcalde, los jefes de policía y otras autoridades.

Fué debido el accidente a que el guardabarrera no había cerrado las puertas, por lo cual, el autocamión, sin sospechar el peligro que corría, atravesó la vía cuando el tren se le echó encima.

Accidente automovilista

Esta tarde, sobre las tres menos cuarto, en la Avenida de la Isla, cerca del Banco de España, chocó contra un árbol un automóvil de la matrícula de BU-309, propiedad de don Rafael Sáiz Peña, y que era conducido por el «chauffeur» Félix Alonso.

El citado coche iba ocupado por dos niñas y una sirviente, que se dirigían al Colegio de las Francesas, las cuales resultaron con arañazos que las causaron los cristales de las ventanillas.

El primero en acudir en su auxilio fué don Juan José Alfaro, quien las llevó a su casa, donde las asistieron de primera intención.

Poco después se personaron allí los padres de las dos criaturas, quienes las trasladaron en un «taxi» a su domicilio, calle de San Lorenzo, números 2 al 10.

La criada, llamada Jesusa Martín, de 19 años, natural de Bezana, además de los arañazos, resultó con heridas incisas en la extensión del pabellón de la oreja izquierda y erosiones en las manos.

La causa del accidente se cree que es la de haber patinado las ruedas traseras por efecto de un frenazo y la de haber orillado para no atropellar a un carro.

El automóvil sufrió desperfectos de importancia.

España en Marruecos

Parte oficial

El Excmo. Sr. Subsecretario del Ministerio de la Gobernación comunica, por telegrama de hoy, lo siguiente:

«Madrid 8, 1 m.

Noticias oficiales de Marruecos:

Parte de guerra del día de hoy:

El grupo de posiciones de Biban, vado 6 y Saf Haman, vado 7, sostuvieron anoche tiroteo con la protección de un convoy enemigo, dispersándolo y recogiendo 150 reses vivas, 35 muertas y un moro herido.

Se ha presentado al caíd Zellal, en Bakarex, toda la cabila de Yebel Hedid, para proceder al nombramiento de autoridades indígenas.

Las noticias recibidas de provincias no acusan novedad.»

Lo que se publica para general conocimiento.

Burgos 8 de Febrero de 1926.—El gobernador, *José Prieto Ureña*

Clínica de Electricidad Médica
Corrientes eléctricas: galvánica, faradica de Watesille
Corrientes de alta tensión y frecuencias
Corrientes tipo D'Arsonval
Corrientes tipo Tesla
Resonador Oudin
Diatermia
Rayos X
Ozonoterapia
Ducha de aire frío y caliente
Gabinete radio-eléctrico bajo la dirección del médico
B. GIL BAÑOS
Alonso Martínez, 5, planta baja
Consultas: Medicina general, de 12 á 1 y 1 á 3 / Electricidad médica, de 3 á 5

Doctor Ureta del Val
OCULISTA
Consulta: de diez a doce y de cuatro a seis
Gratis a los pobres
Duque de la Victoria, número 19
(antes plaza del Arzobispo)

DR. HERGUETA
MÉDICO-OCULISTA
Del Instituto Oftálmico de Madrid
Operaciones, curaciones y graduación de la vista
Consulta: de diez a una.
Gratis a los pobres: lunes, miércoles y viernes, de tres a cinco.
Huerto del Rey, 26.

MEDICO DENTISTA
J. DEL VAL
Duque de la Victoria, 19, principal, izquierda

Doctor López Gómez
EX PROFESOR DEL INSTITUTO RUBIO, DE MADRID
Especialista en garganta, nariz y oídos
Espolón, 40, entresuelo
Consulta: de diez a doce y de cuatro a seis

«LA EXTREMEÑA»
— SALCHICHERÍA DE MANUEL SANCHEZ —
SAN LORENZO, 38
Teléfono 173
Ya se venden las riquísimas salchichas blancas y encarnadas, chorizo de lomo, salchichón de Vich, lomo embutido, chorizo de Pamplona y chicharrones prensados.
Gran surtido de jamones por piezas y cortado limpio por kilos, y toda clase de hambres, queso manchego en aceite y mantequilla fresca de vaca
Venta al por mayor de tocino, jamones y manteca en la Alhóndiga.

DR. J. ANDUJAR SOLANA
Enfermedades de los niños y medicina general
Consulta de dos y media á cinco
Progreso, 1, 2.°

A. QUEVEDO
MÉDICO
Enfermedades de los niños y medicina general
Consulta, de doce a dos
A mitad de precio a la clase obrera, de tres a cinco.
Llana de Afuera, 7, 3.°, izquierda

DOCTOR MUÑOZ CASAS
Enfermedades génito-urinarias y de la piel
Consulta de once á doce y de cuatro á seis
Económica los domingos, para obreros, de once á doce
Calle de San Juan, 52 y 54, 2.°

Doctor Rojas Gutiérrez
Profesor del Instituto Rubio, de Madrid
De la Beneficencia Municipal de Burgos
ESPECIALISTA EN GARGANTA, NARIZ Y OIDOS
Horas de consulta: de once a una
Huerto del Rey, 22, 1.°

HERNIADOS (quebrados)
APARATOS ORTOPÉDICOS
JESÚS DE GRADO, ortopédico
General Santocildes, 10, 1.° Teléfono 237
Horas: de once á una
Especialidad en bragueros. Ultimos modelos en piernas y brazos artificiales.

Clínica Odontológica y Laboratorio Dental
DE
FEDERICO FRANK
Doctor en Medicina dental alemán
Gabinete en Burgos: Almirante Bonifaz, 11 duplic.°.—Gabinete en Madrid: San Marcos, 3
Horas de consulta: de nueve a una y de tres a siete

CLINICA URRACA
de enfermedades y operaciones de los ojos
Consulta de 11 a 2; Gratis a los pobres
LAIN CALVO, 18, 1.°

CESAR ANTON
OCULISTA
Jefe de la clínica de Oftalmología del Hospital Militar y del Dispensario de la Cruz Roja.
Consulta: de doce a cuatro
BURGOS ALMIRANTE BONIFAZ, 11, 2.°

VILLALAIN, médico dentista
Horas de consulta:
de diez á doce y de tres á cinco
Calle de Vitoria, número 28

OPTICO
-CIENTÍFICO-
Cristales Punktal-Zeiss
EUSTASIO VILLANUEVA
PLAZA MAYOR, NÚM. 48
TELEFONO 335

Aclaración a unas impresiones ferroviarias

Un periódico bilbaíno, en una nota publicada con el título de «Lamentable», cree que es un caso de incomprensión de Burgos no contestar con argumentos técnicos a las fantasías ferroviarias de la reunión celebrada el domingo en una población de la Rioja. Comprendemos que las verdades amargan y ello disculpa lo agrio del sueltecito y que se trate de mezclar a corporaciones burgalesas que en los asuntos comunes con los de la Invicta Villa han sido obsequiadas y atendidas espléndidamente como aquí se acostumbra a efectuarlo en casos análogos. Independientemente de ello y debidamente informados hemos de recordar al colega que el Ayuntamiento de Logroño acudió a la información pública sobre ferrocarriles con su documento escrito, avalado por los competentísimos ingenieros de Caminos señores Enriquez y Lozano, en el que se destruían los argumentos expuestos en favor del Haro-Abéjar y su unión a Riaza con el nacional Madrid-Burgos, proponiendo a la vez una solución más en consonancia con los intereses económicos de España a base de prolongación de diversos ferrocarriles de vía estrecha, sin que hasta la fecha hayan sido destruídas ni siquiera desvirtuadas las razones allí expuestas. La Diputación de Logroño, apoyada en hermosas razones, dió asimismo la preferencia al ferrocarril Soria-Logroño, en vez del Haro-Abéjar y sus hipotéticas ramificaciones, extremo que ha sido silenciado por los elementos bilbaínos organizadores de esta campaña. Esta circunstancia, y el documentado informe a que hacemos referencia, explica satisfactoriamente el hecho de que proyectos tan imaginativos no hayan sido tomados en consideración por los Consejos técnicos del Ministerio de Fomento.

No ha lugar, por consiguiente, a creer en falta de razones técnicas, ni existen tales incomprensiones. A nuestro juicio, la Comisión burgalesa de Iniciativas ferroviarias, hace perfectamente al no tomar en consideración un plan hecho a base del retraso de un proyecto, del tanteo de otro fracasado por falta de utilidad y de un poco de imaginación para unir estos trozos a través de una complicada orografía y obteniendo las distancias probables que conviene. Otras cosas más urgentes e importantes para España y las provincias representadas tiene seguramente de que ocuparse la Comisión.

CALZADOS PUENTE

MERCED, 6 y 8

En este establecimiento encontraréis los últimos modelos fabricados a mano. Esta casa vende bueno, bonito y barato, garantizando que sus artículos son sin igual por su clase y precio.

Nota.—Se arregla toda clase de calzado.

No confundirse, Merced, 6 y 8

frente al puente de Sta. María

Ferrocarril Santander Mediterráneo

Servidumbre

El «Boletín Oficial» publica la circular siguiente:

«A los efectos de la información prevenida en el Real decreto de 14 de Junio de 1854, se inserta a continuación la oportuna nota descriptiva de las servidumbres de paso que procede establecer en el término municipal de Campolara, con motivo de la construcción del ferrocarril de Ontaneda a Calatayud, sección de Burgos a Salas de los Infantes, trozo cuarto.

«La línea corta en el kilómetro 40,460 un camino de Campolara a Las Fuentes, estableciéndose aquí un paso a nivel sin guardar.

En el kilómetro 41,000 cruza el camino de Campolara a los lugares de Quintanilla y Rupelo, estableciéndose en este cruce, por su proximidad al pueblo, un paso a nivel con guardería diurna.

Viene después otro camino de Campolara a Rupelo, que se corta en el kilómetro 42,130, en el que se establece un paso a nivel sin guardar.

Hasta el final del término la línea encuentra primero en los kilómetros 42,430 y 42,520 la bifurcación de dos caminos que ambos van a Villaespasa, cada uno por un lado de la traza, y luego en el kilómetro 43,530 corta el camino inferior de esos dos que vuelven a unirse al otro un poco más arriba de este segundo cruce. Para el primer cruce se establece un paso a nivel sin guardar en el kilómetro 42,430, desviándose uno de los caminos en una longitud de unos 130 metros.

En el kilómetro 43,530 se establece un paso inferior rebajando lo preciso el actual camino».

Lo que se hace público a fin de que durante el plazo de los veinte días, siguientes al de la publicación de este anuncio, puedan presentarse reclamaciones u observaciones ante la mencionada Alcaldía de Campolara, la que, tan pronto finalice el indicado plazo de los veinte días, remitirá a este Gobierno las que pudieran presentarse, o certificación negativa en caso contrario.

Burgos 3 de Febrero de 1926.—El gobernador, J. PRIETO UREÑA».

AUTOMÓVILES DE ALQUILER

EL MEJOR SERVICIO

AMADOR SANTOS

San Pablo, 5.—Teléfono 401.

(junto a la nueva Casa de Correos)

Los avisos por la noche, á su domicilio: Huerto del Rey, 16. Teléfono 472.

TEATROS

PRINCIPAL

Como tenemos anunciado, el jueves 11 del corriente debutará en el Principal la Compañía de Comedias de Luisa Rodrigo, de la que es director su padre Francisco Rodrigo y en la que figura como primer actor Ramón Gatuellas.

Lista de la Compañía por orden alfabético:

Actrices.—Abienzo, Margarita; Abienzo, María; Cano, Elisa; Cano, Luisa; Iparraguirre, Elvira; Melgarejo, María; Robles, Carmen; Rodrigo, Luisa; Rosa, Elisa de la, y Zapata, Elisa.

Actores.—Alvarez, Pablo A; Angulo, Antonio; Campo, Rodolfo del; Contreras, Alberto; González, José; Gatuellas, Ramón; Indarte, Antonio P.; Mora, Jose; Piedrola, Juan; Ríos, Pedro A., y Rodrigo, Francisco.

Decorado, mobiliario, sastrería y armería, propiedad de la Empresa artística.

Luisa Rodrigo, lucirá modelos de la casa Raul Lafontaine y Cripa, de Madrid y París.

Repertorio y estrenos.—Puffy, Claro de luna, Los tres, Cancionera, La otra honra, La tela. Hay que vivir, La condesa María, Currito de la Cruz, Los trucos, Los cómicos de la legua, La tonta del bote, Cuando empieza la vida, La negra, El tío Morris, Primero vivir, Las de Modrales, Las de Ullos, La señora presidenta, La del molino, La boda de Quintina Flores y otras.

Se abre un abono a seis matinées de moda a los siguientes precios incluídos los impuestos:

Plateas de proscenio, sin entradas, 17,50 pesetas; palcos principales de idem, sin idem, 12,50; plateas y palcos con gabinete, sin idem, 17,50; plateas y palcos sin gabinete, sin idem, 15,00; bulaca de patio, con entrada, 3,15, y bulaca de palco, con idem, 2,00.

COLISEO CASTILLA

Existe gran expectación por ver el estreno de la película documental de la salida del puerto de Palos del avión «Plus Ultra» en su raid España Buenos Aires.

Dándonos una prueba más de su actividad y tacto al presentar al público todo cuanto encierre interés, nos hemos informado en la gerencia del Coliseo Castilla, de que esta película se estrenará el miércoles, día 10 del actual, salvo algún retraso imprevisto, y que motivado a los numerosos compromisos que ha adquirido la casa concesionaria con Empresas de otras localidades, no será posible reprisaria como hubiera sido el gusto de la Empresa, para que todo Burgos la hubiera visto, lo que nos complacemos en poner en conocimiento del público, para que se apresurre a sacar sus localidades, las cuales según nos informan serán puestas a la venta en taquilla desde mañana martes.

Como dato curioso citaremos que el día en que esta película se estrena en Burgos, debe llegar el avión a Buenos Aires.

Crónica militar

DESTINOS

Infantería.—Teniente don Evaristo Matute López, de Lealtad a ayudante de profesor de la Academia de Infantería.

VUELTA AL SERVICIO

Se concede la vuelta al servicio activo al capitán de Artillería don Mariano Ugarte y Roure, supernumerario sin sueldo en la primera región.

CURSOS DE GIMNASIA

El teniente don José Morán Pérez, de Lealtad, asistirá al próximo curso de la Escuela Central de Gimnasia.

RETIROS

Se concede el retiro para Belorado con el haber mensual de 196,08 pesetas, al guardia civil Sebastián Zamora Herrero.

PARADAS DE CABALLOS SEMENTALES.

Se establecen en la provincia de Burgos las siguientes:

Burgos con 5 sementales, un jefe de parada de segunda y cinco soldados; Pancorbo, 3 sementales, un jefe de primera y tres soldados; Villadiego, tres sementales, un jefe mayor y tres soldados; Espinosa de los Monteros, dos sementales, un jefe de segunda y un soldado; Pampliega, dos sementales, un jefe de segunda y un soldado; Sasamón, dos sementales, un jefe de segunda y un soldado; Villarcayo, dos sementales y dos soldados; Castrobarto, dos sementales y dos soldados; Briviesca, dos sementales y dos soldados; Belorado, dos sementales y dos soldados; Salas de los Infantes [illegible] soldados y dos sementales; Santes, dos [illegible] dos sementales, un[illegible]ta Cruz del [illegible] un soldado; Aranda [illegible] jefe de segunda y [illegible] un jefe de de Duero, dos sementales, [illegible] dos segunda y un soldado; Quinco[illegible] un sementales, un jefe de segunda y [illegible] soldado; Castrojeriz, dos sementales y dos soldados; Quisicedo, dos sementales y dos soldados; Valle de Mena, dos sementales y dos soldados; Lerma, dos sementales, un jefe de parada y un soldado; Quintanar, dos sementales y dos soldados. Total, repartidos en la provincia: 43 sementales.

Coliseo Castilla

MARTES 9 DE FEBRERO

Vermouth, a las 7 *Noche, a las 10*

Richard Talmadge, el famoso saltarín, émulo de Douglas, interpreta un papel emocionante en la estupenda película del afamado repertorio Gaumont, titulada

Llamas y bandidos

Esta película, como todas las de este artista, está llena de situaciones cómicas y dramáticas, de las que tanto gusta el público.

Y la graciosísima cinta cómica

LA BODA DE VIRGILIO

Precios, los de costumbre.

El miércoles, un complicado drama de magistral interpretación, por Anita Stewart, titulado «El miedo a la invisible». Y el sensacional estreno, esperado por todo el público burgalés, de la película documental de la salida del raid España-Buenos Aires, por el comandante Franco, tripulando el avión «Plus Ultra». La película que ha llenado de entusiasmo patriótico a todos los públicos y que todo buen español debe de admirar.

De la provincia

ARANDA

SUBASTA DE PINOS

Ha tenido lugar la subasta de 5.000 pinos resinables del monte de la Calabaza de esta villa, habiéndose presentado tres licitadores que hicieron el depósito reglamentario.

Abiertos los pliegos, se dió lectura a las proposiciones de los mismos, figurando en el pliego número 1, firmado por don Constantino López, vecino de Zazuar que ofrece 6.500 pesetas anuales por el aprovechamiento de resinas de los mismos en los 5 años señalados en la subasta; el 2.º pliego firmado por don Florentino Rica, de Arauzo de Miel, que ofrece en las mismas condiciones 5.501 pesetas y el 3.º firmado por don Antonio Jiménez Rico, en representación de la Sociedad Anónima «Unión Resinera Española», domiciliada en Bilbao, que ofrece 7.013,40 pesetas en iguales condiciones.

La subasta fué adjudicada provisionalmente a la «Unión Resinera» por ser el mejor licitador presentado.

La subasta de hoy nos lleva a hacer algunas consideraciones; pero solamente haremos constar que si los Ayuntamientos arandinos de los últimos 20 años hubieran cuidado como debieron hacerlo el monte de la Calabaza, es casi seguro que el ingreso total de los presupuestos de nuestra villa, en la actualidad hubiera sido cubierto con los productos de la resinación; pero ya que así no se hizo esperamos que, no tardando, si los Ayuntamientos subsiguientes siguen el camino de sana administración iniciada por el presente, aquel beneficio que apuntamos será un hecho palpable.

Aranda de Duero, Enero 1926.

MONTECILLO.

SEDANO

INUNDACIONES

Efecto del temporal de lluvias tan persistente, han experimentado los ríos Ebro y Rudrón, extraordinarias crecidas, llevando el primero más de cinco metros sobre su nivel ordinario, lo cual ha dado lugar a la desaparición de varios puentes vecinales y a las inundaciones de las vegas, con el daño consiguiente para los sembrados.

RASGO DIGNO DE SER CONOCIDO Y ENSALZADO COMO MERECE.

El opulento señor don Ricardo de la Torriente, prestigioso e influyente diputado a Cortes por la Habana y propietario de un importante periódico de aquella capital, criundo de la montaña de Santander, ha hecho al pueblo de Valdelateja el espléndido donativo de 15.000 pesetas, para que pueda construir unas escuelas municipales, a cuyo efecto han sido depositadas por aquella Alcaldía, en la Caja Postal de Ahorros, de esta villa, interin se confeccionan los planos y presupuestos oportunos.

No es el primer rasgo de altruismo que realiza en ese pueblo tan ilustre y caritativo señor. Durante las temporadas que pasa en el balneario de Valdelateja, socorre muchas necesidades, estimula a los niños de aquellas escuelas, distribuyendo premios entre los más aplicados, y puede decirse que no hay a su lado necesidad, ni indicación justa, que no sea atendida con verdadera generosidad.

Merece tan esclarecido y culto señor de la Torriente que se conozcan estos actos tan plausibles y dignos de imitación y aun exponiéndonos a que no le sea esto grato, dada su modestia excesiva y el incógnito con que le gusta proceder, queremos sí, testimoniarle públicamente la gratitud sincera y efusiva que sienten hacia él los vecinos de Valdelateja, expresándole a la vez, el testimonio de nuestro respeto y admiración.

CELEBRANDO EL RAID TRIUNFAL DEL «PLUS ULTRA».

Se sigue con creciente interés el raid del «Plus Ultra», celebrando con verdadera alegría la noticia que telegráficamente nos comunica DIARIO DE BURGOS de su llegada feliz a Río Janeiro.

El Corresponsal.

Sedano, 5 Febrero 1926.

SALAS DE LOS INFANTES

BODAS DE PLATA

El viernes, 4 del actual, celebraron sus bodas de plata nuestro buen amigo don Saturnino Camarero del Pino, alguacil del juzgado de instrucción y su esposa.

A las nueve de la mañana, se celebró una misa en la parroquia de Santa María, en la que confesaron y comulgaron.

A tan hermoso como simpático y religioso acto fueron invitados, entre otros, el señor Juez de primera instancia don Jose Spiegelberg y señora, el secretario don Luis Cabeza y el escribiente don Eduardo Serrano.

Al desearles puedan celebrar las bodas de oro, dentro de 25 años, los anticipamos nuestra más cordial enhorabuena.

Salas 6 Febrero 1926.

El Corresponsal.

DE LA CATEDRAL

Nuevo beneficiado

Previos brillantes ejercicios, ha sido nombrado beneficiado de esta Santa Iglesia Metropolitana, nuestro buen amigo don Aureliano de Miguel Gutiérrez, quien mañana, a las diez, tomará posesión, a cuyo acto invita a sus amistades.

Reciba la más cordial enhorabuena.

Escuela Técnico Agrícola Provincial

Los alumnos matriculados de esta escuela, se servirán acudir el próximo martes, 9 del corriente, a las siete de la tarde, al edificio de la Normal de Maestros, a fin de inaugurar el presente curso y dar comienzo a las clases, tanto teóricas como prácticas.

El director,

José Ortigosa.

Ecos de sociedad

Anoche salió para Madrid y Málaga nuestro eminentísimo prelado el cardenal Benlloch.

* * *

En el domicilio de la señora viuda de Urraca, se efectuó esta mañana el enlace matrimonial de su hija, la distinguida señorita Adela Urraca Plaza con don Odorico Mata Manzanedo, ilustrado médico de la Beneficencia municipal; oficiando en la ceremonia el culto y virtuoso párroco de San Gil Abad, don Honorato Carrasco; apadrinaron a los contrayentes la señora doña María Luisa Manzanedo, viuda de Mata, madre del novio y el reputado oculista de Valladolid don Rafael Plaza, tío de la desposada; llevó la representación del juez, el secretario del Excmo. Ayuntamiento don Domingo Dancausa y como testigos firmaron el acta los señores Plaza (don José María y don Antonio), don Cástulo Orejón, don Félix Plaza, director del Banco de España, don José Gardoqui y don Eladio Martínez Mata.

El nuevo matrimonio al que deseamos dichas sin fin, salió en automóvil para San Sebastián y el extranjero.

* * *

Ayer se cumplió un año del fallecimiento de la señora doña Evangelina Yarto, esposa del Médico de Quintanilla del Agua don Cesáreo del Río y madre de nuestro corresponsal en Baracaldo don Cesáreo Augusto del Río, a quienes reiteramos con este motivo nuestro sentimiento.

Joyería de Moda

PLAZA MAYOR, 58

Teléfono 422

Ateneo de Burgos

La fiesta con que esta sociedad cultural se unirá al triunfo de nuestros intrépidos aviadores Franco, Alda, Rada, se celebrará el miércoles 10, en el Teatro principal, a las siete de la tarde.

En tan patriótica fiesta, hablará el digno presidente del Ateneo, señor Gaitero, explicando la parte histórico-geográfica de tan glorioso «raid»; el capitán de infantería, marqués del Oria, jefe del campo de aviación establecido en Gamonal, dará una interesante conferencia sobre aviación; y el profesor de la Universidad Pontificia don Ricardo G. Rojí, presidente de la Sección de Ciencias del Ateneo, disertará sobre las transcendentales consecuencias, que para bien de España, la hazaña de nuestros aviadores, puede traer en las relaciones ibero-americanas.

Un sexteto amenizará esta fiesta por la cual existe ya un gran entusiasmo.

Por premura de tiempo, para esta velada no se repartirán invitaciones especiales a los señores ateneistas, a los cuales bastará presentar en la entrada, su tarjeta de identidad. Si alguno de los señores nuevamente inscritos, no estuviese prevenido de la indicada tarjeta, puede mandar a recogerla a casa de la señora secretaria, Isla, 27, entresuelo, el martes y miércoles, de nueve a doce de la mañana.

Quedan invitados para este acto las señoras de la familia de los ateneistas y sus hijos, comprendidos estos últimos en las edades de 12 a 15 años inclusive, según previene el reglamento en su artículo 29.

El «raid» España-Buenos Aires

El «Plus Ultra» vuela sobre Río de Janeiro

RIO JANEIRO.—A las 12,30 voló el comandante Franco sobre la ciudad, describiendo brillantes evoluciones, y fué aclamadísimo con delirante entusiasmo por la población que lo contemplaba.

Dejó caer millares de papeles impresos con el siguiente saludo:

«¡Brasileños!: Traigo para vosotros un abrazo fraternal de mis compatriotas. En estos momentos España entera vibra de entusiasmo y simpatía hacia la grande y noble nación, y os expresa aquí su gratitud por tantas demostraciones de cariño recibidas. ¡¡Viva el Brasil!! ¡¡Viva España!! ¡¡Viva nuestra raza!!»

Se quema la magneto y el mecánico Rada sufre quemaduras

RIO JANEIRO.—Al amarar el «Plus Ultra», después de efectuados los vuelos sobre esta población y la bahía, se incendió la magneto del aparato. El mecánico Rada trató de apa[illegible] me[illegible] quitándose las [illegible] el incendio magneto [illegible] y envolviendo la [illegible] con ellas; pero tuvo la desgracia de causarse algunas quemaduras en el [illegible] vientre.

El suceso no entorpecerá el «raid», pues el destroyer «Alsedo» trae afortunadamente otra magneto de repuesto.

Tampoco las quemaduras que el mecánico Rada se causó al tratar de apagar el incendio tienen importancia, y el intrepido mecánico proseguirá el «raid» con sus compañeros. El «Plus Ultra» no ha recibido daño alguno.

Se reanudará el «raid» el martes de madrugada

RIO JANEIRO.—Definitivamente ha sido fijada la partida del «Plus Ultra» para Buenos Aires el martes, 9, de madrugada.

Salón Parisiana

MARTES 9 DE FEBRERO

Vermouth, a las 7 *Noche, a las 10*

Estreno de la superproducción Fox

Amor de apache

Otros estrenos cómicos

Butaca, 0'60 pesetas.

Pronto: «La mala ley», «El niño de las monjas», etc,

Información telegráfica y telefónica

Servicio especial del DIARIO DE BURGOS

Primera conferencia

Madrid.—3'20 t.

Información varia

Los gastos de Marruecos

En la distribución de fondos para el corriente mes, aprobada en el Consejo de ministros celebrado el sábado, aparece una baja de catorce millones en el presupuesto de gastos de Marruecos.

Los productos de una suscripción

La suscripción abierta por todos los alcaldes de España para regalar al marqués de Estella la insignia de la cruz de San Fernando, ha alcanzado la cifra de 20.000 pesetas.

El jefe del Gobierno ha cedido quince mil para crear dos premios para huérfanos de Guerra (niño y niña) y 5.000 para el monumento a los muertos en Africa.

Un baile

Esta tarde se celebrará un baile en el palacio de los condes de Peñalver en honor de la Reina doña Victoria, de la Infanta Isabel y de la Princesa de Salm-Salm.

Un discurso de Calvo Sotelo

En el local de la Unión Patriótica se ha instalado un altavoz para poder oir la conferencia que en la Academia de Jurisprudencia dará el señor Calvo Sotelo sobre los proyectos de Hacienda.

El presidente, escribe

Durante su estancia en Moratella, el marqués de Estella ha publicado un folleto que se titula «Disertación Ciudadana».

De él se hará una tirada de 30.000 ejemplares, que se venderán a 50 céntimos uno, destinándose el producto a aumentos del Patronato de mutilados en la guerra.

Pétain, agradecido

El mariscal Pétain ha enviado al marqués de Estella un telegrama, mostrando su profundo agradecimiento al Rey, a la Reina, al Gobierno y a las autoridades todas de Madrid y Toledo, por las atenciones de que ha sido objeto durante su corta permanencia en España.

Una fiesta

El ministro de Portugal obsequió ayer con una fiesta al cuerpo diplomático, concurriendo los Infantes don Fernando y don Alfonso, la duquesa de Talavera y los ministros de Gobernación y Guerra.

El Príncipe de Asturias

Esta mañana regresó de Villamanrique el Príncipe de Asturias.

Fué recibido por su hermano el Infante Jaime.

El Rey al campo

En las primeras horas de la mañana de hoy marchó el Rey a la finca «El Goloso», donde pasará el día.

Le acompañan el Infante don Alfonso de Borbón, el conde de Maceda y el duque del Infantado.

El almirante Cornejo

En el expreso ha marchado a Cartagena el ministro de Marina, almirante Cornejo.

En Gobernación

El general Martínez Anido ha recibido a los directores generales de Seguridad y Comunicaciones, al gobernador civil de Canarias, a una comisión de carteros que fué a solicitar mejoras en los sueldos, al ministro de Madrid y al señor Gil Viedma.

El presidente

El marqués de Estella despacho con los ministros de Gracia y Justicia, Fomento y Gobernación.

Recibió al teniente coronel Almagro, a los generales Gómez Jordana y Hermosa, al capitán general de Madrid, a los señores Vives, Marvá y Goded, y al gobernador civil de Sevilla.

Esta tarde recibirá varias audiencias.

En el Canal de Santillana

Ayer, el marqués de Estella acompañado de los ministros de Fomento y Guerra, alcalde, varios concejales, director del laboratorio municipal y jefe de fontanería, visitó el canal de Santillana, admirando varios depósitos de la Hidráulica y la magnífica presa.

Algunos trayectos los recorrió en una canoa automóvil.

También visitó la central eléctrica de 500 caballos de fuerzas y otras que abastecen de fluído y agua a Madrid.

De regreso

Anoche regresó de Zaragoza el ministro de Gracia y Justicia don Galo Ponte.

El viaje aéreo España Buenos Aires

En el Aero-Club

El Aero Club ha instalado en su fachada de la calle de Sevilla un gran escudo de la Sociedad, formado de bombillas eléctricas, que se encenderán en el momento de la llegada a Buenos Aires del «Plus Ultra».

Regreso del «Blas de Lezo»

Ayer recibió el ministro de Marina el cablegrama siguiente de Pernambuco: «Salgo para Las Palmas.—Comandante del «Blas de Lezo».

En provincias

De todas las provincias recibimos noticias del entusiasmo que reina y de los actos que se organizan para cuando el comandante Franco y sus compañeros lleguen a Buenos Aires.

Más cablegramas

El general Losada, jefe de la sección de Infantería del ministerio, ha enviado un cablegrama a Franco diciéndole que todos desean que el primer abrazo que reciba al terminar su vuelo sea el de sus hermanos de armas.

—El embajador de los Estados Unidos Mr. Moore ha telegrafiado al Rey felicitándole por el éxito del «raid».

Los aviadores saldrán mañana

En el ministerio de Marina han confirmado la noticia de que el «Plus Ultra» saldrá de Río Janeiro mañana martes, entre ocho y nueve de la mañana del meridiano de Madrid.

La manifestación

La manifestación que se organiza en Madrid tendrá lugar probablemente el jueves próximo.

MENCHETA

A las señoras

PELUQUERIA EL CENTRO, PLAZA MAYOR, 4

Gabinete reservado para señoras, montado con todos los adelantos modernos para el rizado y lavado de cabeza. Especialidad en el corte de pelo estilo Garson.

Se habla francés.

BICICLETAS

Preciosos modelos 1926, empiezan a recibirse en grandes cantidades para vender en la próxima temporada, a precios que causarán sensación. Todo el mundo podrá tener bicicleta este año, preparen su elección, pidiéndonos catálogos y detalles que gratuitamente suministramos. Comprar sin consultarnos es tirar el dinero.

J. Tinao, Prim, 24. Agencia exclusiva de las mejores marcas: Automoto, Peugeot, B. S. A.

Fábrica de materiales de construcción

LADRILLO LIGERO DE CARBONILLA insustituible para tabiquerías a panderete y con coeficiente de resistencia a la fractura de 55 kilógramos por centímetro cuadrado.

BLOQUES DE HORMIGON HIDRAULICO en varias formas y dimensiones para montados en imitación de piedra de Hontoria.

PIEDRA ARTIFICIAL MOLDEADA en imitación de toda clase de piedras naturales y con resistencia a la comprensión de 600 kilogramos por centímetro cuadrado.

GRANITO COMPRIMIDO en toda clase de colores y matices, con fabricación en serie de gradas, fregaderas., lavabos, etc.

TUBERIAS DE CEMENTO en diámetros de cinco a cincuenta centímetros de luz, provisto de armadura metálica.

VIGUETAS DE CEMENTO ARMADO con gran resistencia, indispensables en la construcción de todo piso rápido y económico.

BALDOSAS HIDRAULICAS en gran surtido de modelos a precios reducidos.

Esta fábrica se encarga de la confección de toda clase de materiales hidráulicos con arreglo a croquis y dimensiones acotadas.

Fábrica: Progreso, núm. 7 duplicado, teléfono 246.—BURGOS

Solicítense muestras y precios,

:-: Teatro Principal :-:

Mañana martes, a las siete, estreno de la graciosa comedia cinematográfica en siete actos, que lleva por título

La irresistible Lulù

y la cinta cómica en dos partes

Los espectros de media noche

¡¡Nueve actos de gran éxito Nueve!!

Butaca, 0'75 pesetas)-(General, 0'25

VERDADERA GANGA

El ideal de las señoras / Ropa blanca

Habiendo adquirido una importante partida de ropa blanca para señora, procedente de los muestrarios de las más importantes fábricas, por el presente anuncio, participo a mi clientela y al público en general, que, a partir de esta fecha se pone a la venta por menos de la mitad de su valor.

Vea precios en mi escaparate antes de hacer sus compras, y si precisa compre pronto, antes de que se elijan lo mejor.

Espolón, 6. EL «BON MARCHÉ» **Precio fijo marcado**

NOTA.—Por fin de temporada, se realizan todas las existencias de invierno con grandes rebajas de precios; importantes lotes de retales.

ULTIMA HORA

(Por teléfono)

Segunda conferencia

Madrid. - 5'20 t.

Entierro de la duquesa de Sevilla

Esta mañana se ha verificado el entierro de la esposa del teniente coronel Borbón, que fué muerta por este.

Unicamente concurrieron los familiares y un secretario del juzgado.

Los forenses han facilitado un avance de la diligencia de autopsia, según el cual el primer disparo le recibió a bocajarro con una pistola del calibre 7, y la bala penetró por la región mastoidea.

Llegada de los Regulares

Málaga.—Llegó el España número 5 conduciendo a los regulares de Melilla.

Fueron recibidos por todas las autoridades y un numerosísimo público.

Vienen con ellos cuatrobellísimas moras que servirán el té a los Reyes.

Doña Victoria será madrina de la bandera que ha de entregarse al buque de Guerra «Cánovas», y a los regulares.

El ferrocarril Zamora-Orense

ZAMORA.—En la Diputación se ha celebrado una importante asamblea para tratar de las obras del ferrocarril Zamora Orense. 3

Seguidamente se organizó una manifestación en la que formaban representaciones de un centenar de Ayuntamientos, Sociedades, labriegos y una banda de música.

Una comisión entregó al gobernador civil un mensaje con el encargo de que le transmita al Gobierno.

La independencia de Filipinas

CADIZ.—En la Academia Hispanoamericana se celebró un acto pro-independencia de Filipinas.

Asistieron numerosas personalidades, incluso el cónsul de los Estados Unidos.

El viaje del «Plus Ultra»

Esta tarde circuló el rumor de que el comandante Franco había aplazado su salida por haber sufrido averías uno de los motores del «Plus Ultra».

Inmediatamente nos dirigimos a la Compañía de Telégrafos sin Hilos, y esta, deferentísima pidió noticias a Buenos Aires.

A las cinco nos rectificó que Franco proseguirá el «raid» mañana de ocho a nueve de la mañana, meridiano de Greenwich.

Continúan los agasajos

El representante de España en Río Janeiro participa que hoy puede decirse que toda la vida del Brasil se halla concentrada en España y en el «raid» y que los aviadores son objeto de cariñosas demostraciones de afecto y entusiasmo por parte de todos, especialmente por el presidente de la República, centros y sociedades.

Dos monumentos

BUENOS AIRES.—«La Nación», por encargo del presidente de la República Argentina, abrirá una suscripción para erigir dos monumentos que conmemoren el viaje del «Plus Ultra», uno en España, obra de escultor argentino, y otro en Buenos Aires, de un escultor español.

La lista la encabezarán el presidente de la República y el ministro de España.

Será la cuota de uno a cien pesos, con el fin de que tenga carácter popular.

También las mujeres

BUENOS AIRES.—El Consejo nacional de mujeres se ha adherido al homenaje y ha acordado nombrar socia honoraria de la misma a la esposa del comandante Franco.

—La artista española Clotilde Rovira, que trabaja en esta población, ha invitado a todas sus compañeras a desfilar ante los aviadores, vistiendo trajes regionales.

Una pregunta

BUENOS AIRES.—«El Diario Español» pregunta por qué no se aprovecha la ocasión de la llegada de los aviadores españoles para elevar al Congreso un mensaje pidiendo que se dé forma al proyecto de establecimiento de una línea aérea de Sevilla a Buenos Aires.

Una comunicación

El embajador de España ha recibido una comunicación del ministro del Panamá don Belisario Porras, diciendo que sigue día por día el vuelo audaz de Franco y que como él forma parte de la raza valiente y abnegada se siente orgulloso del triunfo.

Añade que esta heróica acción de atravesar el Atlántico representa el beso de la madre Patria a sus hijos.

De Aragón

ZARAGOZA.—Los estudiantes organizaron hoy una imponente manifestación patriótica, llevando las banderas de las distintas Facultades.

Se detuvieron ante el Consulado de la Argentina, el gobierno civil y la capitanía general, dando vivas y aplaudiendo sin cesar.

—Con motivo del aniversario de la muerte de Costa se han depositado coronas en su monumento.

—Llueve torrencialmente, tanto en la capital como en los pueblos.

MENCHETA

Este número, como de costumbre, ha :::: sido visado por la censura ::::

BOLSA

MADRID	Anterior	Día 8
Interior 4 °/o. Serie A.	69'15	69'10
Id. Id. » B.	68'70	68'50
Azable. 4 °/o » A.	87'75	87'90
Id. 5 °/o Antiguo.	94'00	00'00
Id. 5 °/o 1917	93'50	00'00
Exterior 4 °/o Serie A.	84'20	00'00
Tesoros Enero.	101'50	000'00
Id. Febrero	101'75	000'00
Id. Abril	101'50	000'00
Cdlas. hiporias. 4 °/o	92'10	92'00
Id. Id. 5 °/o	99 65	100'00
Id. Id. 6 °/o	107'90	108'00
Banco de España.	585'00	000'00
Hispano Americano	144'00	000'00
Central.	00'00	00'00
Río de la Plata.	46'00	00'00
Ferroc. Norte, acc.	464'00	463'50
Id. íd. obll. 6.° °/o	103'25	104'25
Id. M. Z. A., acc.	412'00	000'00
Id. íd. obll. 1.ª	293 00	000'00
Id. Alicante íd. 5'5 °/o.	000'00	000'00
Azucareras acc. pref.	102'50	000'00
Id. acc ordin.	39'00	40'35
Tabacalera	211'00	000'00

CAMBIOS	Anterior	Día 8
Francos	26'65	26'50
Libras.	34'47	34'56
Dollars	7'08	7'05
Liras	28'60	00'00

La Unión y el Fénix Español

Seguros sobre la vida.—Seguros contra incendios.—Seguros de valores. Seguros contra accidentes.

Capital social: 12.000.000 de ptas. efectivas, completamente desembolsadas

Agencias en todas las provincias de España, Francia, Portugal y Marruecos.

60 AÑOS DE EXISTENCIA

Subdirector en Burgos y provincia: Luis Gallardo. Oficinas: calle del Progreso, 17, 1.°, derecha. Teléfono núm. 15.

NOTICIAS

La abrumadora abundancia de originales, nos obliga a dejar hoy otros muchos, entre ellos el referente a la Junta de accionistas celebrada ayer en el Banco de Burgos y un comunicado de la Compañía de Aguas.

Mañana, que llegará Franco a Buenos Aires, tomaremos una copita de coñac Argudo.

El presidente de la Diputación ha recibido del señor ministro de Fomento el telegrama siguiente:

«Con mucho gusto asistiría acto inauguración puente Arlanzón, pero deberes de mi cargo y próximo viaje Su Majestad a Málaga me privan ahora tener esa satisfacción que aplazo para inauguración obras ferrocarril, que espero sea en breve. Director Obras Públicas me representará en fiesta inauguración puente. Cordialmente le saludo».

En los mismos términos están concebidos los dirigidos al presidente de la Comisión de Iniciativas ferroviarias y a la Cámara de la Propiedad Urbana.

La Caja de Ahorros provincial de Guipúzcoa ha celebrado el «Día del Ahorro», adjudicándose numerosos premios en las diversas categorías del concurso abierto a tal efecto.

Uno de ellos, de mil pesetas, ha correspondido a Elías de Pedro Pascual, de 80 años, natural de Canicosa (Burgos), que lleva 55 años de residencia en Tolosa. Es casado y ha tenido doce hijos, de los que viven nueve.

El viernes próximo se abrirá nuevamente al público la antigua casa de vinos y comidas de Azofra, sita en la calle del Cid, número 18, cuyo dueño, Alejandro Revilla (El Tasquero), se propone continuar sirviendo con el esmero en él habitual durante los muchos años que ha estado establecido en la plaza de la Libertad.

El domingo, 21 del corriente, se celebrará en los Vadillos la Fiesta del Arbol.

†

Hoy lunes, han comenzado a las ocho y media, en la iglesia de la Merced, las misas gregorianas por el eterno descanso del alma de D.ª Ildefonsa Puras González, de Manrique, (q. e. p. d).

Su familia ruega y agradecerá mucho las oraciones por la finada.

En el pueblo de Rubena ha fallecido en el día de hoy, a los 76 años de edad, el cura párroco de aquel pueblo don Juan Franco González; a cuyos sobrinos y demás familia acompañamos en el sentimiento.

Se cita a todos los reverendos señores rectores de Seminarios, directores de asociaciones católicas y Padres superiores de comunidades religiosas a junta general que para tratar del solemne Tríduo eucarístico que, como en años anteriores, deberá celebrarse en la S. I. C. B. M., tendrá lugar el próximo miércoles 10 de los corrientes, a las once de la mañana, en el Vicariato eclesiástico, bajo la presidencia del ilustrísimo y reverendísimo señor obispo auxiliar.

†

El oficio de primer aniversario y misas que se celebren mañana en la parroquia de San Bartolomé de Aldeanueva de Ebro, la Exposición del Santísimo en las Religiosas Misioneras de María y la misa de nueve en San Lorenzo el Real, de esta ciudad, serán aplicadas por el alma de la señora D.ª Isabel González, de Ruiz, (q. e. p. d), que falleció el día 9 de Febrero de 1925.

Su hijo D. José Ruiz y familia ruegan a sus amigos la encomienden a Dios.

TIENDA-ASILO.—Se han suministrado en la comida y cena de ayer 826 raciones.

D. Odorico Mata y señora, han obsequiado en el día de hoy con 100 comidas completas a otros tantos pobres, con motivo de su matrimonio.

El día 5, a las diez de la mañana, apareció flotando sobre las aguas, en el río Pedroso, el cadáver del niño Francisco Peraita García, de 12 años, que al salir de la escuela de Barbadillo del Pez, tuvo la desgracia de caer, siendo arrastrado por la corriente.

A los señores abogados, magistrados, jueces, procuradores, etc., interesa adquirir la obra «Leyes civiles de España», por Medina y Marañón (precio, 27 pesetas, encuadernada), que ha puesto a la venta la librería Hijos de Santiago Rodríguez, de Burgos. Se envía a reembolso a cualquier lugar de la provincia. Apresúrese a formular su encargo.

Marcos Redondo, el insuperable creador de «La Calesera» y «María Sol», en discos dobles Odeón.

Venta exclusiva: Angel García, Espolón, Burgos.

En el acreditado comercio de Plácido Miguel, Paloma, 1 y 3, se ha recibido una nueva partida de lámparas de filamento metálico, a 1'15 lámpara, y dos, 2'25. Pellizas caballero, de 18 a 150 pesetas. Bufandas caballero, de 1'25 a 35 pesetas. Mantas de Palencia, de 18 a 50 pesetas. Una gran partida de batería de cocina, en porcelana y aluminio, a precios sumamente económicos.

LOS CHICOS

Continúa la liquidación en el local provisional,

ALMIRANTE BONIFAZ, 17.

Artríticos, reumáticos y albuminúricos, tomad los alimentos de régimen «Natura» o «Vigor» del doctor Falp, inmejorables por su pureza y elaboración perfecta. Vta. Comest.

LOS CHICOS

Mercería. Novedades. Liquidación de todas las existencias.

ALMIRANTE BONIFAZ, 17.

Excelentes plumas stilográficas a 3'50 pesetas. Legítimas plumas inglesas con plumilla de oro, 5 pesetas. Depósito exclusivo de las famosísimas plumas-fuente «The Unique Pen», clasificadas en 50 elegantes modelos, con boletín de garantía registrado para cada uno, al precio único de 9'95 pesetas.

Tintas «Unique» en frasquitos desde 30 céntimos. Librería LAIN-CALVO. Lain-Calvo, número 29.

Si queréis vestir bien y elegante, con géneros del país y extranjeros, en la sastrería, camisería, corbatería y guantería, encargadlo en

CASA MARTINEZ, Espolón, 42.

Vitamín-Fruit-Trígo

Alimento laxante natural, corrige la pereza intestinal, sin causar la menor irritación. Vta. Comest. y farmacias.

BAR «LA BOMBILLA»

En este establecimiento ha quedado instalada una hermosa mesa de billar, cobrando a 80 céntimos hora.

CASA PIO

Joyería.—Platería.—Bisutería fina.

Ultimos modelos en objetos propios para regalos de boda, cubiertos, bandejas, servicios completos de café y mesa, en plata de ley y plata alemana; alianzas oro de ley, pulseras y sortijas para petición y toda clase de alhajas.

DUQUE DE LA VICTORIA, 20, TELÉFONO 475.

Saturado de alegría,
va el labrador al sembrado,
gozoso canta y trabaja,
a él nada le ha trabado,
porque bebe el rico vino
SAN ROQUE JEREZ QUINADO.

Gran aperitivo tónico reconstituyente. De uso general, muy agradable.

Propietario: Tejada y C.ª, sucesor, Areta (Alava).

Informes: Luis Labín, Fernán-González, 3, 3.°, Burgos.

Doctor Gutiérrez

DE LAS MATERNIDADES DE PARIS Y MADRID
TOCÓLOGO DE LA BENEFICENCIA MUNICIPAL
Especialista en PARTOS, enfermedades de la MUJER y de los NIÑOS
Consulta de 11 a 1 y de 4 a 5
Almirante Bonifaz, 19. Teléfono 478

GRAN SASTRERIA DE ELIAS LOPEZ
Espolón, 8.)-(Burgos.
La sastrería que más trabaja, la mejor surtida y una de las que mejor visten.

Diario de Avisos

NOTAS RELIGIOSAS

SANTOS DE MAÑANA

La Conmemoración de la Pasión de N. S. J. C.—Cirilo, Sabino, Primo, Donato, Apolonio, Alejandro, Niceforo.

CULTOS

CAPUCHINOS.— Novena de Nuestra Señora de Lourdes, a las cinco de la tarde.

BOLETIN OFICIAL

Extracto del número correspondiente al día de hoy:

Ministerio de Hacienda.—Real decreto ley, ya conocido, sobre variaciones de líquido imponible en arrendamiento.

Gobierno civil.—Circular encargando a los maestros que den conferencias al día siguiente de la llegada a Buenos Aires del «Plus Ultra».

Otra, sobre las descripciones de pasos de servidumbre en término de Villaespasa con motivo de la construcción del ferrocarril Santander Mediterráneo.

Depositaría de fondos provinciales. (Caja especial de fondos provinciales). — Cuenta del mes de Enero.

Elecciones de compromisarios para senadores.—Lista de los señores con derecho a la eleccion de compromisarios para senadores.

Administración de Rentas públicas. — Anunciando que los vecinos de Redecilla del Campo que se mencionan solicitan la legitimación en propiedad de varios terrenos.

Providencias judiciales y anuncios oficiales.

AUDIENCIA

Señalamientos para mañana:

Audiencia territorial.

Pleito procedente del juzgado de Amurrio, seguido entre don Francisco Larísqueta y Urquijo y don Pedro Uzquiza Box, sobre reivindicación de derechos; ponente, señor Alvarez; defensores, Lics. Ríos y Cadiñanos; procuradores, Echevarrieta y Gallardo; secretaría del Lic. Tornos.

—Interdicto de retener y recobrar la posesión, procedente del juzgado de Castrojeriz, seguido entre doña Felisa Pardo Gómez y don Matías Pardo López; ponente, señor Benavente; defensor, Licenciado Andrade; procurador, Echevarrieta; secretaría del Lic. Tornos.

Audiencia provincial.

Juicio oral procedente del Juzgado de Salas de los Infantes, contra Teodoro Antolín y Saturnino Gil, sobre abusos deshonestos; ponente, señor presidente; defensor, Lic. Marrón; procurador, Miegimolle; secretaría del Lic. Mena.

REGISTRO CIVIL

Defunciones.

Rafael Santillán Pérez, de Burgos, 24 años, Hospital de los Ciegos, 9.; Teodoro Puente Sáez, de Villavieja, 39 años, Casa Provincial.

Nacimientos.

Nicolás Ausín Díez, Amando García López, María del Carmen García Loma, Pablo Pérez García.

ESTADO DEL TIEMPO

Observaciones meteorológicas del Instituto en el día de hoy:

Barómetro. — A las nueve de la mañana, 682,5; a las cinco de la tarde, 678.7.

Temperaturas. — Máxima sombra, 9,6; mínima sombra, 2,8.

Dirección del viento. — A las ocho de la mañana, S.; a las cinco de la tarde, Sur.

Pluviómetro. —Día 7, lluvia en milímetros, 11,6.

ESPECTACULOS

Secciones para mañana:

TEATRO PRINCIPAL

A las siete:
«La irresistible Lulú».

COLISEO CASTILLA

A las siete y a las diez:
«Ladrones y bandidos».

SALON PARISIANA

A las siete y a las diez:
«Amor de apache».

BAR ARRIAGA

Conciertos de doce a una y media, de dos y media a cuatro y media y desde siete a diez.

Alcaldía de Burgos

Los señores a quienes pueda interesar la extracción de piedra caliza de las canteras propiedad del Excmo. Ayuntamiento, y el machaqueo de la misma en las citadas canteras, para utilizarla en la conservación de las calles y caminos, pueden presentar sus proposiciones en la 2.ª sección de la Secretaría municipal, en pliego cerrado (papel de 8.ª clase), la cédula personal, y resguardo de haber ingresado en la Depositaría la cantidad de 150 pesetas, antes de las doce del día 15 de los corrientes, consignando en el pliego de referencia la cantidad por el metro cúbico de piedra extraído y machacado con sujeción a las condiciones facultativas que existen de manifiesto en la citada Sección, para que puedan enterarse de ellas los interesados.

Burgos 5 de Febrero de 1926.

Banco de Burgos

Desde el día de hoy y mediante la presentación de los correspondientes resguardos, se pagará a los señores accionistas de este Banco, el dividendo de 6 por 100, libre de todo impuesto, sobre el capital desembolsado, acordado repartir en junta general de ayer, por los beneficios del segundo semestre del pasado año de 1925.

Burgos 8 de Febrero de 1926.—El secretario, Pedro Medina.

Venta de fincas en Burgos

Se admiten proposiciones para la venta de la Granja titulada de «Villaframiro» o «La Coronela», en la provincia de Burgos, a tres kilómetros de la capital; con sus pertenecidos de NOVENTA hectáreas alrededor de dicha Granja.

Las superficies de las heredades son aproximadamente las que arrojan los títulos de propiedad.

Las proposiciones deberán hacerse a don Federico Ruiz, Dato, 1, VITORIA.

Los títulos de propiedad y las relaciones de fincas se hallarán de manifiesto en el domicilio de don Gregorio Alcalde, Fernán-González, 33, BURGOS.

LA MODERNA

Gran rebaja de precios en máquinas de escribir de ocasión.

Todas estas máquinas quedan garantizadas por cinco años.

Smith Premier, modelo 4,	Ptas. 125
Sun-2, semi nueva	225
Erika	240
Corona-3,	260
Royal,	275
Heady completa,	290
National, modelo B,	300
Kappel, modelo oficina	350
Portex National, nueva,	365
Underwood 5, tipo pica	375
Hammon Multiplex, nueva	420
Underwood 5, tipo elite,	460
Yost 15, completa,	460
Royal, modelo 5,	525
Moisseles silenciosa	525
Underwood 5, semi nueva	775

Todas a plazos desde 20 pesetas mensuales.

Cintas Pelikan, a pesetas 5,50.

Papel carbón Pelikan, a pesetas 17.

Clases de mecanografía a 10 pesetas mensuales

GONZALO DE SEBASTIAN

ALMIRANTE BONIFAZ, 21.—Teléfono 546.

PENSION CENTRAL

VITORIA, 26

Amplias y elegantes habitaciones con todo confort todas con buen sol.—Trato esmeradísimo.—Precios moderados.

Instalaciones Eléctricas

La casa más antigua y más acreditada que tiene personal especializado y numeroso, se encarga, de hacer instalaciones de alumbrado, timbres y teléfonos.

Reparaciones económicas :: Mas de 1.000 artículos del ramo :: Exposición permanente :: Establecimiento de electricidad :: Presupuestos gratis.

LAIN - CALVO, 28 :: Teléfono 625.

Zacarías Burgos López

Corredor de Comercio, colegiado

Se encarga de la compra-venta de valores de todas clases, del cobro de cupones, suscripciones a empréstitos y negociación de letras y facilita créditos y préstamos.

Plaza del Duque de la Victoria, 19, planta baja, teléfono 106, Burgos.

Imprenta del DIARIO DE BURGOS

EL CENTRO.-Gran peluquería **Plaza Mayor, 4 - Teléfono 244**

(junto al Círculo de la Unión)

Ultimos adelantos en aparatos de desinfección.-Masaje eléctrico a rayos violeta.-Chamuscador eléctrico para el pelo.-Secador eléctrico para el lavado de cabeza

ANUNCIOS ECONÓMICOS

CARRERAS MILITARES. Preparación para la próxima convocatoria a los bachilleres. A. G. P. Calera, 25.

SACERDOTES. Sombreros de seda mixta, calidad superior a 22 pesetas, gorros, bonetes y solideos. Casa Saiz, Sombrerería, 4, teléfono 224.

PLOMO. Se compra de cualquier clase pagándose a mayor precio lo que se ofrezca en lingotes o planchas. Informes en esta Administración.

COMPOSTURAS garantizadas en toda clase de relojes. Victorino Gredilla, Paloma, 56, frente a la Catedral.

NUEVOS TRASPORTES En «La Bombilla» se reciben encargos a todas las horas del día. Teléfono, 640.

GARAGES. Se arriendan en San Julián, núm. 10; servicio de lavaderos, teléfono, retrete y luz eléctrica.

OCASION. Vendo dos automóviles marca «Dodge», en muy buenas condiciones. Informes, R. L., Miranda, 9, 1.° derecha.

SE VENDE un coche «Ford», con arranque eléctrico, en muy buenas condiciones y una motocicleta «Harley Davison», del tipo 9 20 H. P. con sidecar, muy barata. Informes, Alberto Salinas, Puebla, 17.

CAMIONETA Ford, se vende, seminueva, con carrocería para carga, muy barata, Progreso, 16, taller.

APRENDICES. Se necesitan en el taller de pintura y carrocería de automóviles, Progreso, 16.

HERIDAS, quemaduras, grietas de los pechos, úlceras y rozaduras, desaparecen, cicatrizando y calmando dolores sin que se pegue el vendaje a la herida, con Cica-séptico Líras. Pedid en buenas farmacias.

TRASPASO de una tienda de vinos y comestibles, con buena clientela, Informes, Progreso, 16.

SE ARRIENDAN espaciosos locales para vaquería o cualquiera otra industria, Razón, Miranda, 9, tercero izquierda.

VENDO o alquilo dos casas en buenas condiciones, a 200 metros de distancia de la estación de Pedrosa en la línea de la Robla. Informará, Manuel Martínez, en dicho Pedrosa.

BARRILES para sidra y cerveza, vacíos, vendo San Pablo, 9, 1.°, izquierda.

OFICIAL barbero. Se necesita en Reinosa (Santander). Cecilio García, peluquería.

CHICO se necesita en el comercio de Hijo de Jacinto Martínez, Plaza Mayor, 29.

TRASPASO. Se hace de una tienda de ultramarinos, por no poderla atender su dueño, en la calle del Almirante Bonifaz, 23. Para tratar, en la misma.

ONDULACION de pelo, por electricidad, en dos horas. Avellanos, 4, 1.°. Horas de trabajo, de cuatro a ocho.

SE VENDE una tartana seminueva, con arreos. Informará, D. Tomás de Miguel, médico, Frías (Burgos).

SE VENDE madera seca de olmo, de buena clase, por piladas o partidas pequeñas en el taller de Victoriano Miguelez, Vitoria, en el [illegible] número 37.

CHOPOS. Se venden cien chopos buenos en Belorado, próximos a la carretera. Informará Valentín Hernando.

TRASPASO se hace de almacén y tienda de vinos, con amplios locales para dar de comer, próximo a la plaza. Para tratar, con Aniceto Delgado, en Villadiego.

SE VENDE un par de piedras para moler piensos, de 1'30 metros, nuevas, con marcha a la izquierda. Molino Eléctrico, Villagonzalo Pedernales.

PROFESORA de pintura para señoritas. Procedimiento moderno, especialidad en pintura al oro sobre cristal y tapicería. Repujado sobre metales y cuero. Profesora, Luisa Anibarro, General Santocildes, 1, 3.°

VENTA de casa en Villadiego. Se vende una en la calle de Vega, núm 6, propia para comercio o industria, con amplias habitaciones, tenadas, patio y huerta. Para tratar, con D.ª Eleuteria de la Peña, en dicho Villadiego.

DEPENDIENTE, bien impuesto en los ramos de paquetería y quincalla, hace falta. Dirigirse a Luis Plaza, S. en C.

MAESTRO HERRERO. Se necesita en el taller de carretería y herrería de Porfirio González, en Pampliega.

SE NECESITAN dos oficiales carreteros en el taller de Emeterio Fernández, en Tardajos.

SE VENDE O ALQUILA por fallecimiento del dueño, la casa mesón, con local amplio, inclusive para varias industrias o comercio; linda con la carretera de Valladolid y a 200 metros de la estación, y carretera que sale de la misma a Villanueva Argaño; se dan facilidades para el pago. Para tratar, con Domero Martínez, en Estepar.

PATATAS. Se venden patatas superiores de riñón amarilla, encarnada blanca de la rosa, y blanca, superiores para comer y de siembra, a precios corrientes según clase. Para tratar: administrador de la Granja de Pinilla de Arlanza, por Quintana del Puente (Burgos).

VACA DE LECHE, se vende, recién parida, con una hermosa ternera. Para tratar con Aurelia Sánchez, Casillas, núm, 15.

SE VENDE un burro de 3 años, entero, alzada 1'40. Para tratar, Villatoro Fresdelval.

SE VENDEN varios muebles, con mesa grande y aparador. Razón, Vega, 8, 3.°. No se admiten prenderas.

CHAUFFEUR se ofrece para coche rápido o camión. Razón en la guarnicionería de Vicente Tapia, Vega, 22.

SE VENDE un burro para la parada, negro, de 7 cuartas de alzada, buenas formas. Para tratar, con su dueño Eduardo Villalmanzo, en Quintanilla Somuñó.

AMA SECA o niñera formal, se necesita, Calera, 33, tercero, derecha.

TALLER de vaciador y paragüería de José Rodríguez, antiguo oficial de la viuda de Losada. Se afila y vacía toda clase de herramientas; se arregla toda clase de paraguas y sombrillas. San Lorenzo, 30, frente a la pescadería.

SARNA. — Antisárnico Martí. Unico que la cura sin baño. Venta: Barriocanal, Lain Calvo, 1; Amézaga y Cano, y Justo Martínez. Agentes exclusivos: J. Uriach y Compañía, Bruch, 49, Barcelona.

AMA DE CRIA, de 28 años, casada, se ofrece para criar en su casa o en la de los padres. Informará, Manuel Melgosa, en Quintanilla Somuñino.

¿QUIEREN VIAJAR BARATO? Grado (Basilio), el preferido del público, por su buen servicio y amabilidad, cobra solamente 60 céntimos kilómetro, para viajes largos. Consulten precios. Almirante Bonifaz, 1, 2.°, teléfono 697. Basilio de Grado tiene automóvil azul.

AUTOMÓVILES Peugeot 10 HP. turismo, se vende. Informarán, Garage Moderno.

UVAS DE ALMERIA frescas, vendo y sirvo a domicilio, desde 2 pesetas kilo en adelante; al por mayor y para la exportación, a 35 pesetas barril. Pedro Pérez, Emperador, 27, 2.°

SE HACEN todas clases de restauraciones en pianos, pianolas y autopianos y afinaciones. Los avisos se reciben en la taquilla del Coliseo Castilla.

VENTA. En el pueblo de Quintanilla Sobresierra de dos machos, de nueve meses, al destete, de la propiedad de D. Saturio Diez Santamaría.

SE VENDE una máquina de coser, en buen uso, para modista. Razón, Cid, 24, 1.°.

AUTOMOVILISTAS. Vendo durante ocho días accesorios y herramientas nuevas y usadas, con gran rebaja de precios. Razón en esta administración.

AMA DE CRIA se ofrece para su casa en Burgos, primera crianza, leche de tres días, Sagasta, 42, entresuelo.

CORREOS Y TELÉGRAFOS. Preparación para las próximas convocatorias. A. G. P. Calera, 25.

PÉRDIDA ayer domingo, en el paseo de doce del Espolón, de un bolsillo de niña dorado, con inscripción «Conchita». Se ruega a quien lo haya encontrado lo entregue a M. Rosales, General Sanz Pastor, 10, 3.° izquierda.

MOTORES a gasolina desde 2 a 25 caballos, marca C. L. para riegos, panaderías, serrerías y hormigoneras, machacadores, etc. etc., de gran rendimiento y facil manejo, precios baratísimos. Pedid precios y consultas a El Material Industrial, C. A. Agencia en Burgos: Santander, 1 (Casa del Cordón).

LICENCIADO guardia civil. Se ofrece para guarda jurado, cualquier pueblo provincia Burgos, y dentro de la capital con cargo análogo. Dirigirse por escrito y personalmente: A. D. Bar Rachel, Burgos.

PÉRDIDA. Se ruega a la persona que haya encontrado un rosario de coral con varias medallas que se extravió desde el Carmen a el Hotel París, por la Merced, Espolón y Plaza Mayor, lo entregue en la calle de la Concepción, 5 3.° izquierda, donde se gratificará.

CICLISTAS

Si queréis equipar vuestras bicicletas para la próxima temporada, visitad la casa Emilio Ortega, donde encontraréis toda clase de accesorios a precios increibles.

No confundirse

Venta de accesorios, reparaciones y alquiler de bicicletas de

EMILIO ORTEGA

Plaza de Alonso Martínez, 1 y 2.

Casa de Saldos

ALMIRANTE BONIFAZ, 15

Para todo el que quiera aprovecharse, llegó el momento

Colchas piqué, tamaño grande, a 6,75 pesetas una.
Cortes colchón, cutí satinado, a 8,90.
Toallas felpa, a 0,40 y 0,60.
Ligas, a 0,50.
Calcetines caballero, a 0,40 y 0,50.
Camisas caballero, a 4,50.
Sábanas, tamaño grande, a 4,75.
Camisetas caballero, punto inglés, a 2,75.
Corsés faja, a 2,60, 2,95 y 3,25.
Idem sedalina y espiga, a 5,25 y 5,90.
Delantales cocina, a 0,95.
Bufandas caballero, a 1,95.
Velos tul, seda y malla, a 1,75.
Vichys 4/4, infinidad de dibujos, a 0,70 metro.
Panas superior calidad, a 2,80 metro.
Hay muchos artículos más, imposible de detallar a precios increíbles.

Almirante Bonifaz, 15. CASA DE SALDOS

- Compañía del Pacífico -

LINEA DE CUBA

Próximas salidas del puerto de Santander para la Habana

7 Febrero.—Vapor ORIANA. — 7 Marzo.—Vapor ORTEGA.
21 Febrero.—Vapor ORCOMA. — 21 Marzo.—Vapor ORITA.

siguiendo vía CANAL DE PANAMA a Cristobal (Colón), Balboa (Panamá), Callao, Mollendo, Arica, Iquique, Antofagasta, Valparaíso y otros puertos de Perú y Chile, admitiendo carga y pasajeros de primera, segunda y tercera clase.

Precio de pasaje a La Habana, incluído impuesto:

	OROYA	ORCOMA ORITA	ORIANA ORTEGA
Primera clase. Pesetas	1.600	1.600	1.400
Segunda » »	1.055	1.055	985
Tercera » »	549'50	539'50	539'50

PASAJEROS DE CAMARA.—Para servicio de los españoles, estos buques llevan camareros y cocineros españoles, encargados de hacer platos al estilo del país.

Se hacen rebajas a familias, sacerdotes, compañías de teatro, etc., y en billetes de ida y vuelta.

PASAJEROS DE TERCERA CLASE.—Son alojados en higiénicos y ventilados camarotes de dos, cuatro, seis y ocho literas (estos últimos reservados para familias numerosas), y las comidas, de variado menú, son servidas por camareros en amplios comedores y condimentadas por cocineros españoles. Disponen de baño, salón de fumar, etc., y espaciosas cubiertas de paseo.

PRECIO DE PASAJE.—Para puertos de Panamá, Perú, Chile y América Central, solicítense de los agentes en Santander

Hijos de Basterrechea, Paseo de Pereda, 9.—Teléfono 41

Telegramas y telefonemas: BASTERRECHEA.

¿Quiere comprar camas y muebles de toda confianza a precios baratísimos?

Visite La Gran Bretaña en Burgos

donde encontrará siempre un inmenso y variado surtido en modelos elegantísimos y de gran fantasía

Siempre las últimas novedades

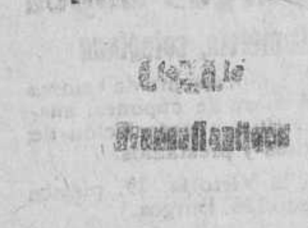

En camas, mas de 60 modelos distintos

Elegantes juegos de comedores, dormitorios y gabinetes

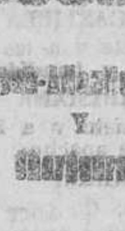

No se confunda - La Gran Bretaña - Vitoria, 14, Burgos

C.ies Marítimas y Francesas

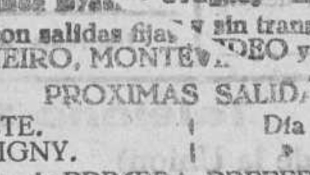

C.ie de ... Transatlantique — ...-Maritimes y C.ies Chargeurs Reunis

Línea Brasil - Uruguay - Argentina

Servicio quincenal con salidas fijas y sin transbordo desde el puerto de BILBAO para RIO DE JANEIRO, MONTEVIDEO y BUENOS AIRES.

PROXIMAS SALIDAS

Día 8 de Febrero, MALTE. — Día 8 de Marzo, BELLE ISLE.
» 22 de Febrero, AURIGNY. — » 22 de Enero, GROIX.

Admitiendo pasajeros de PRIMERA PREFERENTE, TERCERA CON CAMAROTE y TERCERA CLASE.

La clase de PREFERENTE (antigua segunda económica) está situada en el centro del barco, satisface el gusto más exigente, siendo todos los camarotes EXTERIORES.

Todos los pasajeros de tercera y tercera especial ESTAN SERVIDOS, sin excepción, por el personal de a bordo, EN SU COMEDOR CORRESPONDIENTE, siendo la comida a la española.

Línea extra rápida de Burdeos para Río de Janeiro, Santos, Montevideo y Buenos Aires

PROXIMAS SALIDAS

El día 13 de Febrero el vapor correo exprés MASSILIA
El día 13 de Marzo el vapor exprés LUTETIA.

Admitiendo pasajeros de gran lujo, lujo, primera, segunda y segunda intermediaria.

Línea postal Santander - Habana - Veracruz

El día 22 de Febrero el vapor correo LAFAYETTE.
El día 22 de Marzo el vapor correo ESPAGNE.
El día 22 de Abril el vapor correo LAFAYETTE.

Admitiendo pasajeros de lujo, medio lujo, primera, segunda, preferente y tercera clase.

Para informes y billetes de pasajes, dirigirse á los agentes de la Compañía

Félix Iglesias y C.ª, Arenal, 6, Bilbao. Teléfono, 9672

IMPORTACIÓN DE NITRATO DE CHILE

en el primer semestre del último quinquenio de años salitreros, en toneladas.

	1921-22	1922-23	1923 24	1924 25	1925-26
Julio	4.189	1.361	—	2.654	—
Agosto	—	2 588	640	5 672	3.400
Septiembre	289	684	11.183	14.069	4.034
Octubre	32	10.849	17.506	10.579	14 370
Noviembre	3.306	11.758	2.842	18.562	21.671
Diciembre	392	36 845	9.824	25.566	37.435
TOTALES . . . (1)	8.208	64.085	41.996	77.102	87.910

(1) Quedó un gran stock del año anterior, de excepcional importación en toda Europa.

Extraordinario adelanto de la industria

Suela cromo.—Patente número 23.666

NON PLUS

La más económica por su gran duración y la más higiénica por su impermeabilidad

Exigidla siempre en el calzado. Mucho mejor que la goma.

El éxito del NON PLUS es parecido al del «Plus Ultra» por rotundo. Muchos testimonios lo acreditan.

Holland América Line de Rotterdam

Servicio regular de vapores de pasaje desde los puertos del Norte de España á los de Cuba-Méjico

Próximas salidas para la Habana, Veracruz y Tampico, admitiendo pasajeros de cámara, segunda económica y tercera clase:

Vapor	Puerto	Fecha	Vapor	Puerto	Fecha
EDAM	Bilbao	9 Febrero	SPAARNDAM	Bilbao	23 Marzo
	Santander	10 »		Santander	24 »
	Gijón	11 »		Gijón	25 »
	Coruña	12 »		Coruña	26 »
	Vigo	13 »		Vigo	27 »
LEERDAM	Bilbao	3 Marzo	MAASDAM	Bilbao	20 Abril
	Santander	4 »		Santander	21 »
	Gijón	5 »		Gijón	22 »
	Coruña	6 »		Coruña	23 »
	Vigo	7 »		Vigo	24 »

Precios del pasaje en tercera clase: Habana, 539'50 pesetas; Veracruz-Tampico, 583'75 incluídos los impuestos.

NOTA.—Todos los señores pasajeros de 3.ª clase son alojados en camarotes de dos, cuatro y seis literas, completamente independientes.

Para toda clase de informes dirigirse á los agentes señores D. Francisco García, en Santander; Pérez Ulíbarri é Hijos, en Bilbao; López y Sánchez, en Coruña; D. Joaquín Dávila y Compañía, en Vigo, y Viuda e hijos de Antonio López de Haro, en Gijón.

Ford

EL AUTOMÓVIL UNIVERSAL

ULTIMOS PRECIOS

Pesetas 4.375 F. A. B. BARCELONA

TURISMO

NUEVOS PRECIOS DE LOS OTROS MODELOS
En vigor desde 3 de Septiembre de 1923

TURISMO	Ptas. 4.750
Con arranque y ruedas desmontables.	
VOITURETTE	» 3.610
VOITURETTE	» 4.020
Con arranque y ruedas desmontables.	
COUPE	» 6.230
SEDAN	» 7.015
SEDAN	» 7.880
Cuatro puertas	
CHASIS	» 2.980
CHASIS	» 3.350
Con arranque y ruedas desmontables.	
CHASIS CAMION	» 3.980
Con ruedas desmontables. (Neumáticos ó macizos atrás).	
CHASIS CAMION	» 4.380
Con arranque y ruedas desmontables.	
TRACTOR para la agricultura	» 5.920

Todos estos precios se entienden F. A. B. Barcelona

No pierda un momento en hacer su pedido; hágalo AHORA si quiere asegurarse de una pronta entrega.

AGENCIA OFICIAL:

Garage Moderno

Plaza de Alonso Mrtínez, 2

Apartado núm. 28 / Teléfono núm. 108

BURGOS

ARBOLES FRUTALES Y MADERABLES

SE VENDEN

Para pedidos, dirigirse a

ISIDORO VALPUESTA

CALLE DE PANADERAS, NUMERO, 5.—PALENCIA

Catálogos gratis — **Viveros y despacho: en el Cuadrilátreo**

Sanatorio quirúrgico del Doctor Madrazo

SANTANDER

Fundado en 1894

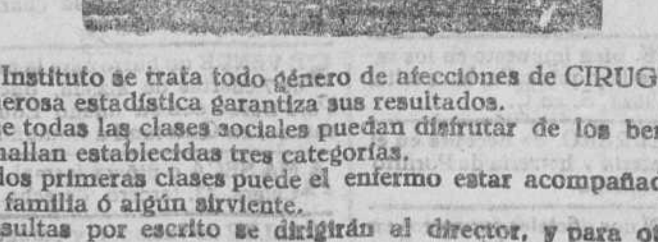

Teléfono 491

En este Instituto se trata todo género de afecciones de CIRUGIA.

Su numerosa estadística garantiza sus resultados.

Para que todas las clases sociales puedan disfrutar de los beneficios de esta Clínica, se hallan establecidas tres categorías.

En las dos primeras clases puede el enfermo estar acompañado de un individuo de su familia ó algún sirviente.

Las consultas por escrito se dirigirán al director, y para otros detalles a la Administración.

RESFRIADOS, TOS, CATARROS, ASMA, BRONQUITIS, RONQUERA, etc.

PASTILLAS MORELLÓ

OBRAN POR INHALACIÓN
Antiséptica y Balsámica del Eucalipto! Sávia de Pino y Bálsamo de Tolú, al disolverse en la boca. Su uso puede ser ilimitado.

AGUAS DE CUCHO

Sulfurosas-cálcicas, sulfhídricas. Nitrogenadas y muy radioactivas.

¡Artríticos, escrofulosos, enfermos de piel... bebed AGUA DE CUCHO. Con lodos de Cucho se curan los picores, sarna, eczemas, úlceras, etc.

Para inhalaciones AGUAS DE CUCHO.

SABAÑONES Se curan con **Tópico Mey** y los ulcerados con **ungüento MEY**

Precio: una peseta.

Depositario:
Farmacia de F. Barriocanal, Burgos

Angel Ylleras

Despachos de aduanas y embarques. Almacenes de la casa en la zona marítima.

Wad-Rás, 1, entresuelo.—Teléfono 445.

SANTANDER

De venta: Droguería de la viuda de Justo Martínez, Plaz. Mayor 45 y 47

¡Alto aquí!

—Muy buenos días, Lucía.
—Adiós, amiga Isabel
¡Bendito sea este día!
Que por fin te llegó a ver.
—Dame un abrazo, Lucía.
—Toma un abrazo, Isabel.
—¿Qué te trae por este Burgos?
—Pues chica, te lo diré:
Sabrás que hacemos morcillas,
Chorizos que sepan bien,
Y unas piezas adobadas
También queremos tener.
Por que sabes que a mi Juan
Le gusta comer muy bien,
Y no sé dónde dirigirme
Que sirva barato y bien,
Arroz, pimienta, pimiento,
Clavo, orégano y laurel,
Intestinos de todas clases,
Lo que hace falta mujer,
Ya que la vida está cara
De gastar, gastarlo bien
Para el arreglo del año,
¿No te parece, Isabel?
—Voy a indicarte una casa
De un industrial burgalés
Que tiene cuanto le pidan
¡Chica, le tienes que conocer!
Porque no hay pueblo en España
Que no le compre a granel.
—¿Cómo se llama, Lucía?
—Se llama ¡Agustín!, mujer.
—Calla, no me indiques más,
Me lo dijo tu prima Inés,
Si quiéres género bueno
A la calle Santander,
Que allí está Agustín Gil,
Acreditado industrial
De este pueblo burgalés.
—Dame un abrazo, Lucía.
—Adiós, amiga Isabel.

SANTANDER, NUM. 1

Gran fábrica de libros rayados y cajas de cartón

Mayores / Diarios / Copiadores / Actas
Encuadernaciones sencillas y de lujo

ENRIQUE MARTINEZ

LAIN-CALVO, 12.—BURGOS

Navigazione Generale Italiana

Agentes generales en España: «Sociedad Italia América». Barcelona, Rambla Santa Mónica, 1 y 3; Madrid, Alcalá, 47.

Línea al Brasil, Montevideo y Buenos Aires.

Próximas salidas de Barcelona

El 20 de Febrero, vapor de 12.000 toneladas
DUCA DEGLI ABRUZZI

El 26 de Febrero vapor de 12.500 toneladas
PSSA MAFALDA

El 18 de Marzo, vapor gran exprés, de 27.000 toneladas
GIULIO CESARE

El 2 de Abril, vapor de 12.000 toneladas
RE VITTORIO

El 17 de Abril, vapor de 12.500 toneladas
PSSA MAFALDA

El 1 de Mayo, vapor gran exprés de 27.000 toneladas
GIULIO CESARE

Línea a Venezuela, Colombia, Panamá, Ecuador, Perú y Chile (servicio mensual). Centro América Pacífico.

Próximas salidas de Barcelona.

El 24 de Febrero vapor
BOLOGNA

El 24 de Marzo, vapor
NAPOLI

La suerte del Artrítico

Gota, reumatismos; enfermedades de la piel, varices, flebitis, ulceras varicosas, he aqui algunas penibles enfermedades que amenazan al artrítico cuya sangre esta envenenada por el acido urico. La mujer artritica sufre como consecuencia de metritis y de salpingitis. Pero el remedio eficaz de la arterio-esclerosis es hoy conocido y puesto a punto. Fruto de una larga esperimentacion clinica el *DEPURATIVO RICHELET* volatiriza disuelve los uratos fluidifica la sangre, tonifica el organismo y lleva a una perfecta salud al desgraciado que se veia perdido. El *DEPURATIVO RICHELET* tiene cantidades de testimonios de curaciones increibles. Cura radicalmente y completamente todas las manifestaciones artriticas por muy antiguas que sean.

Cada frasco va accompañado de un folleto illustrado. De venta en todas las buenas Farmacias y Droguerias, Laboratorio L. RICHELET, de Sedan, rue de Belfort, Bayonne (Francia).

Casa Munguía

Plaza Mayor, 42, y Lain-Calvo, 9.-Teléfono número 88.-Burgos

Esta casa de tejidos, pañería y confecciones de caballero, Señora y niños

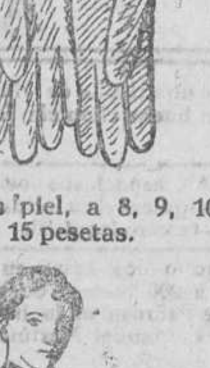

Guantes piel, a 8, 9, 10 y 15 pesetas.

Venda alpinista, a 4'50, 5 y 6 pesetas.

Pasamontaña de punto lana, 4 pts.—Gafas, 4'50.

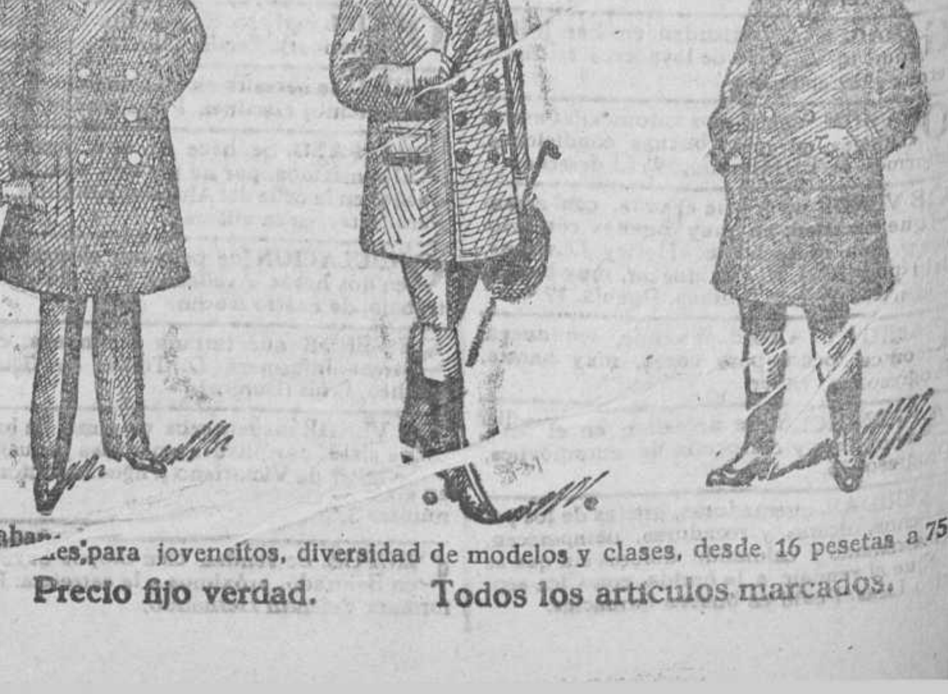

Gabanes para jovencitos, diversidad de modelos y clases, desde 16 pesetas a 75

Precio fijo verdad. — **Todos los artículos marcados.**