

Tomando una cucharadita de las de café, al día antes de cada comida, prepara la digestión y abre el apetito

LA SALUD A DOMICILIO. LA MARGARITA EN LOECHES

Como purgante, ed al per horas deja libre al paciente. El agua puede conservarse dos días sus virtudes.

Antibiliosa, antiescrfulosa, antihéptica, antisifilítica, antiparasitaria y muy reconstituyente. Con esta agua de uso general hace CINCUENTA AÑOS se tiene la salud a domicilio.—Premiada siempre la primera con medallas diplomáticas y medallas de oro y distinciones.
Depósito central: Jardines, 15, bajo, derecha, Madrid.—Prevenirse contra anuncios de aguas LLAMADAS naturales y que pretenden ser iguales y aun mejores, y dicen que NO IRRITAN, y es porque carecen de fuerza.—La de LA MARGARITA se adapta a TODOS los estómagos, NO IRRITA, y mezclándola con agua resulta aún muy superior a los similares. Aunque como purgante no tiene igual al agua de LA MARGARITA, sus condiciones terapéuticas tampoco.—Hecho el análisis por Mr. Hardy, químico ponente de la Academia de Medicina de París, fué declarada esta agua la mejor de su clase, y del minucioso practicado durante seis meses por el reputado químico Dr. D. Manuel Saenz Diez, acudiendo a los copiosos manantiales que nuevas obras han hecho aun más abundantes, resulta que LA MARGARITA EN LOECHES es, entre todas las conocidas y que se anuncian al público, la más rica en sulfato sódico magnésico, que son las más poderosas purgantes, y la única que contenga carbonato ferroso y magnésico, agentes medicinales de gran valor como reconstituyentes. Tienen las aguas de LA MARGARITA doble cantidad de gas carbónico que las que pretenden ser similares y es tal la proporción y combinación en que se hallan sus componentes, que las constituyen sin un específico irremplazable para las enfermedades herpéticas, secretorias y de la matriz, sífilis inveterada, las, bazo, estómago, mesenteria, llagas, toses rebeldes y demás que expresa la etiqueta de las botellas que se expenden en todas las farmacias y droguerías principales de todas partes.
Su GRAN caudal de agua, de que carecen las demás aguas, le permiten tener un GRAN establecimiento de baños abierto del 15 de Junio al 15 de Septiembre. Pedir prospectos y hojas clínicas que el entregan gratis, Madrid, Jardines, 15, bajo, derecha.—Es tal su aceptación por sus grandes resultados terapéuticos, que el último año se han vendido MAS DE DOS MILLONES DE PURGAS.

EL AMPARO DEL AGRICULTOR

Compañía anónima de seguros á prima fija

Contra los ACIDENTES Y MUERTE DEL GANADO, incendio y pedrisco

Capital Social 300.000 pesetas, elevables á 1.000.000.

Primas en cartera 85.527 pesetas.

Dirección general: Princesa, 52, Barcelona.

Delegado en Burgos y la provincia: D. Antolin Sigler Echevarría, calle de Santa Agueda, núm. 40.

Se solicitan agentes en los partidos.

¡¡¡GRAN ÉXITO!!!

LA YOST N.º 10

NUEVO MODELO REFORMADO

Supera á todas las máquinas de escribir

SUCURSALES EN ESPAÑA

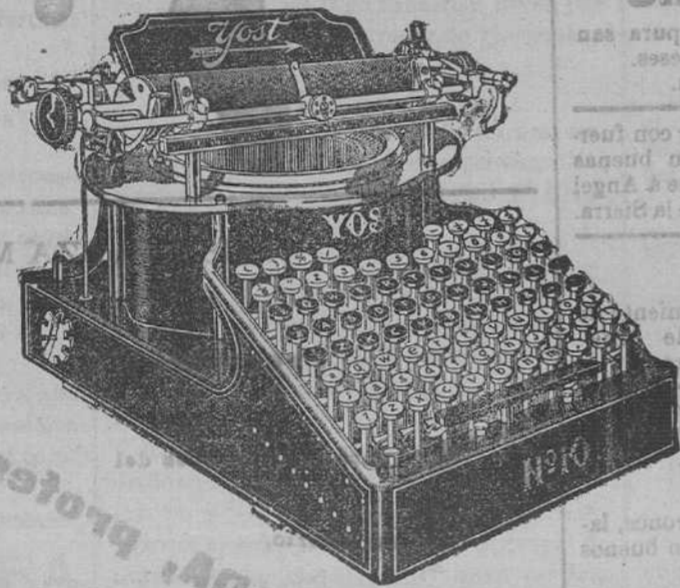

DIRECCIÓN GENERAL PARA ESPAÑA
Espoz y Mina, 17

MADRID

SE HACEN COPIAS Y TRADUCCIONES

A PRECIOS BASTÍSIMOS

Sanatorio quirúrgico del doctor Madrazo

SANTANDER

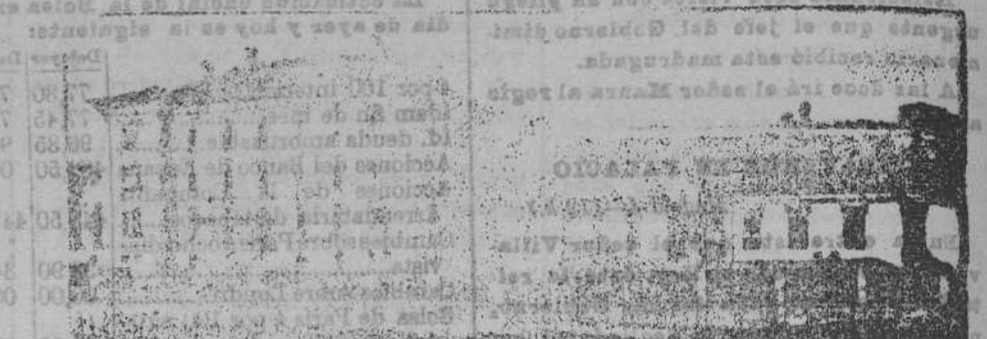

Por satisfacer todas las exigencias que la moderna cirugía reclama, hállase este centro colocado á la cabeza de los demás de su índole.
En él se tratan todo género de afecciones para cuya curación se haga necesaria la práctica de alguna operación: y para que de los beneficios de este establecimiento puedan disfrutar las diferentes clases sociales, se han dividido las estancias en tres clases, bajo los tipos siguientes: primera, 20 pesetas; segunda, 10 pts; tercera 5 pesetas diarias, independiente de la operación.
Su numerosa estadística (2.300 operaciones) garantiza los resultados, cada día más brillantes, que en él se obtienen.

NOTAS.—En las dos primeras clases puede el enfermo ir acompañado de un individuo de su familia ó por alguna sirvienta.
Las consultas se dirigen al Director, que las contestará inmediatamente, sin exigir honorarios más ni por consulta ni por diagnóstico.

COOPERATIVA MILITAR

SECCION DE BENEFICENCIA

El objeto principal de la Sociedad al establecer el servicio médico-farmacéutico, fué proporcionar á sus asociados ventajas indudables en los casos de encontrarse enfermos ellos mismos ó alguna persona de su familia.

Tienen derecho á ser socios de la Cooperativa Militar en su sección benéfica y obtener el servicio médico farmacéutico, mediante el pago de la cuota mensual correspondiente, no solo los militares, sino los empleados todos que cobren sueldo del Estado, provincia ó municipio; los retirados y jubilados, las pensionistas del Estado; los catedráticos, profesores de colegios, maestros, el clero, y, en general, todos los que tienen un sueldo fijo, bien sean empleados de sociedades bancarias, particulares, etc. Las cuotas mensuales que han de satisfacer, se regulan por el siguiente cuadro:

Clase	Ptas.	De	Hasta	Porcentaje
Asociados que disfruten un sueldo íntegro menor de 100 pesetas mensuales.	1	De 200 á 249.	249	175
Id. id. id. desde 100 á 149 id. id.	1.25	De 250 á 299.	299	2
Id. id. id. desde 150 á 199 id. id.	1.50	De 300 á 349.	349	2.50
		De 350 á 749.	749	3
		De 750 en adelante.		5

Las inscripciones pueden verificarse en la Secretaría de esta Sociedad, de cuatro á seis de la tarde, bien presentándose los mismos interesados, ó remitiendo una nota firmada por los mismos, en la que indiquen nombre y apellidos, sueldo mensual íntegro que disfrutan, oficina, casa ó establecimiento en que presten sus servicios y señas de su domicilio.

Los profesores que constituyen el Cuerpo facultativo de esta Sociedad, son los siguientes: Médico de visita, D. Luciano López, médico de la Casa de Socorro, Arco del Pilar, 3, 3.º—Supernumerarios, D. Antimo Perdiguer y D. Mariano Paramo.—Médico Tocólogo, don Ramiro Avila, Cid, 28, 2.º—Farmacéutico, D. Gregorio Escolar, Prim, 19.—Practicante, don Benito Polo, practicante de la Casa de Socorro, Puebla, 39.

ARBOLES FRUTALES FORESTALES Y DE ADORNO

Se dispone de una gran cantidad de almendros, clases superiores, semillas y plantas de todas clases. Catálogos gratis á quien lo solicite. Envíos para fuera de la capital. Los pedidos á Eduardo Sánchez.

Jardín de la Esperanza
Ferrocarril, 28.—Valladolid.

ANUNCIOS

PARA

FUNERALES Y ANIVERSARIOS

Se reciben en la imprenta de este periódico: para la primera plana hasta las doce de la mañana, y para la tercera, hasta las cinco de la tarde.

VINO DE VIAL

LACTO FOSFATO - CARNE - QUINA
Alimento fisiológico completo

Anemia - Convalecencia
Pérdidas de las fuerzas - Fiebre - Impotencia

Perfectamente proporcionado y asimilable, el **Vino Fosfatado de Vial** es un estimulante poderoso de la nutrición. De cierta eficacia, es el reconstituyente general en las afecciones debilitantes.

Farmacia VIAL, Place Bellecour, 36, Lyon, y todas las farmacias

Véndese en todas las buenas farmacias y droguerías.



PARA ENFERMEDADES URINARIAS SÁNDALO PIZÁ MIL PESETAS

al que presente CAPSULAS de SÁNDALO mejores que las del doctor PIZÁ, de Barcelona, y que curen más pronto y radicalmente todas las ENFERMEDADES URINARIAS. Premiado con medallas de oro en la Exposición de Barcelona, 1889 y Gran Concurso de París, 1889 y setenta y cinco años de existencia. Unica aprobada y recomendada por las Reales Academias de Barcelona y de Lisboa. Varia copiosamente científicas y renombrados prácticos diariamente las prescriben, reconociendo ventajas sobre todos sus similares.—Frasco 14 reales.—Farmacia del Dr. PIZÁ, Plaza del Pino, 6, Barcelona, y principales de España y América. Se remiten por correo anticipando su valor.

En Burgos J.usto Martínez, sucesor de Baiz Valpuésita.

PILDORAS DEHAUT

de PARÍS

que purifican la sangre y entretienen la libertad del Intestino.—La Pildora Dehaut se toma AL COMER al principio ó en medio de la comida.

Gracias á la Alimentación, que suprime toda fatiga y toda repugnancia, puede utilizarse el tratamiento desde el día, durante semanas y hasta durante meses enteros, si el necesario fuera.

Muy interesante á los propietarios y constructores de obras

Esta casa, muy agradecida á la distinción constante que el público la guarda para todas sus compras en los diferentes artículos que trabaja, tiene acordado hacer grandes concesiones cuando se trate de ventas importantes de los mismos, que puede facilitar en condiciones inmejorables por la importancia de sus compras y que detalla á continuación:

- Papeles pintados para el decorado de habitaciones, de todos los estilos.
- Baldosin de cemento para frisadas y pavimentos, de las más reputadas fábricas.
- Linoleum inglés para pisos (ó sea alfombrado de corcho) de calidades inmejorables.
- Transparentes de cuantas medidas se necesiten y precios se deseen.
- Lincruata Walton francesa, para decorar habitaciones.
- Es el artículo más perfecto y similar á los ricos cueros de Córdoba, pudiendo sustituir también con ventaja en precios, duración y solidez, á toda clase de maderas en el empleo de techos artesonados, y frisadas de comedores, galerías, pasillos y escaleras.
- Papel GLACIER, para decorar ventanas en iglesias, balnearios, casinos, edificios públicos y casas particulares, resolviendo el problema de hacer cristales de colores á un precio muy reducido en competencia con los grabados.
- Azulejos, Forones, Cornisas y adornos de cartón-piedra, y cuantos artículos son precisos para el decorado interior de toda edificación.

DIRECCIÓN

A. VALLEJO Y VALLEJO

Calle del Duque de la Victoria, núm. 18

VALLADOLID

FÁBRICA DE LIBROS RAYADOS

PARA EL COMERCIO, BANCA FERROCARRILES, ETCÉTERA

MODELOS ESPECIALES

Talleres de encuadernación y dorados; carteras para valores, letras, carpetas, construcción de tapas para toda clase de obras de lujo; trabajo garantizado y precios económicos.



RUFINO S. GONZALO

HERNÁNDEZ REY, 2, 4 Y 6, ESQUINA Á LA LLANA BURGOS