

BANCO AGRÍCOLA COMERCIAL

BILBAO

Capital: 40.000.000 de pesetas.

Sucursal de Briviesca

TARIFA DE CAMBIOS Y LISTA DE CORRESPONSALES

PROVINCIA DE BURGOS

NÚMERO 1

Briviesca, Octubre de 1923

"El Monte Carmelo" :: 1923 ::

**BU
1742
(10)**

BPE Burgos



3354697 BU 1742 (10)

BU 1742 (10)

R.-91.394

BD-2742 (10)

BANCO AGRÍCOLA COMERCIAL

BILBAO

SUCURSALES

Agreda

Alfaro

Borja

BRIVIESCA

Burgos

Cervera del Río Alhama

Hijar

Medina del Campo

Nájera

Santo Domingo de la Calzada

Tarragona



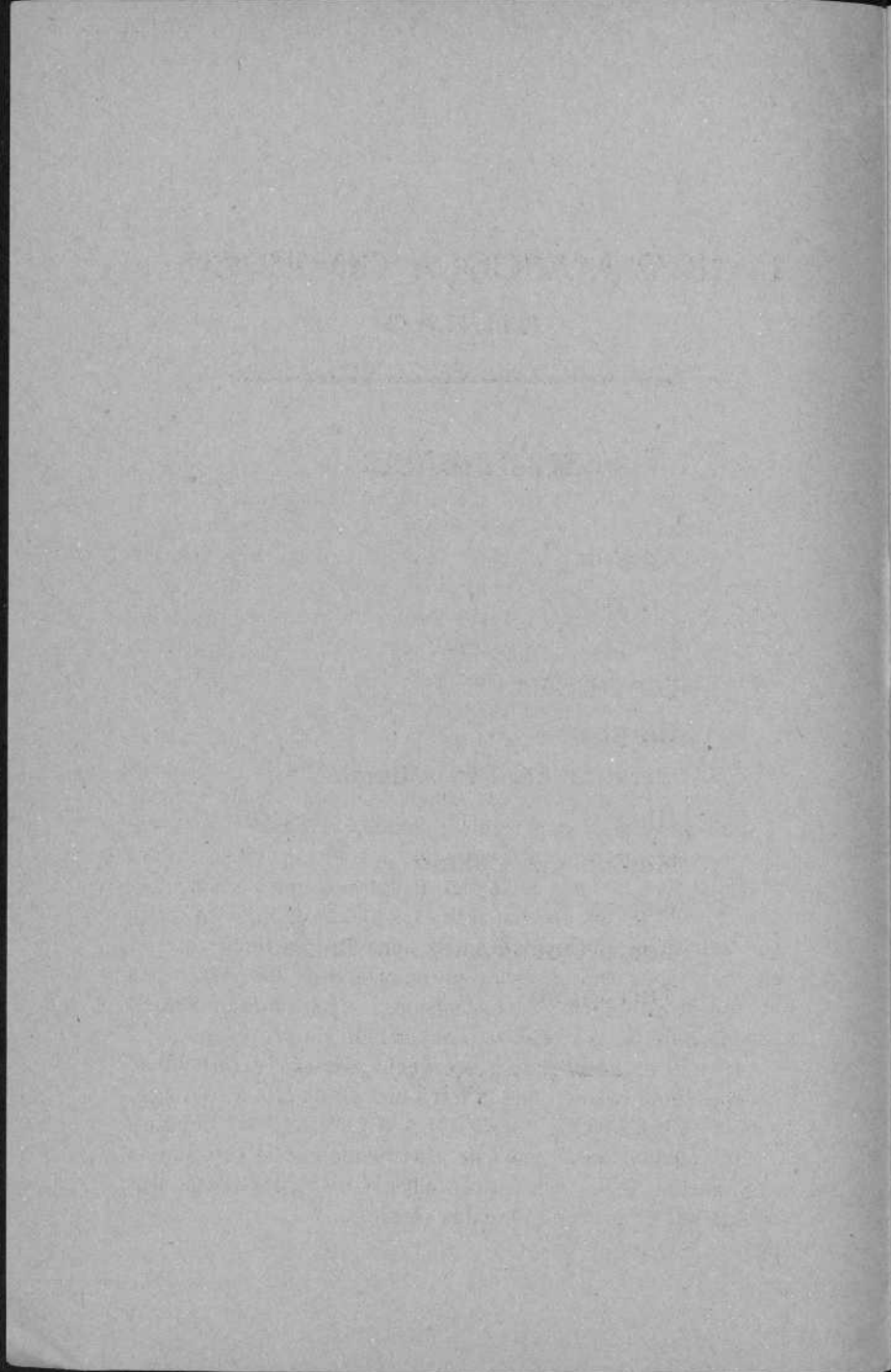

TARIFA DE CAMBIOS

CONDICIONES GENERALES

1.º Los cambios de la presente tarifa están calculados para efectos a un plazo que no exceda de ocho días vista.— Por lo tanto, a las letras a menor plazo que el indicado, se las considerará como a ocho d/v a los efectos de la percepción del cambio.— Los efectos a mayor plazo que el referido sufrirán, además del daño que les corresponda en razón del cambio, el descuento correspondiente por los días de exceso al tipo corriente de descuento que el BANCO AGRÍCOLA COMERCIAL tenga establecido.

2.º El minimum de percepción por efecto será el cambio que señale la tarifa para letras de 100 pesetas, aunque el efecto en cuestión fuere de menor cantidad, a no ser, en el caso especial de que sean negociados al mismo tiempo varios efectos sobre un mismo pueblo, en el cual se calculará el daño sobre la suma de las letras sobre la misma plaza.

3.º Todos los efectos sobre las plazas de nuestra tarifa son admitidos únicamente salvo buen fin; es decir: que el cliente deberá reintegrarnos su importe *mas los gastos* en el caso de devolución de los mismos, aunque fueran devueltos fuera de tiempo hábil o lo hayan sido sin protestar.

4.º El daño aplicado a un efecto no será extornado al cedente en el caso de que la letra fuera devuelta a su ruego.

5.º El BANCO AGRÍCOLA COMERCIAL debitará a sus cedentes los gastos de certificado que le ocasione la negociación de las letras aceptadas, y no contrae responsabilidad por el extravío de estos efectos.

6.º También se encarga el BANCO AGRICOLA COMERCIAL de la aceptación de los efectos que se le entreguen con tal fin, y serán por cuenta de los clientes los gastos que ocasione este servicio.

7.º Los efectos a plazo fijo deberán estar en nuestro poder cuando menos:

Un día antes del vencimiento los efectos que sean sobre Briviesca, y

Cinco días antes de su vencimiento los que fueren sobre los pueblos que detallamos en nuestra tarifa.

8.º El uso de la presente tarifa implica la aceptación de las condiciones generales anteriores.

9.º Las presentes condiciones generales se consideran únicamente como complementarias de los convenios particulares que el BANCO AGRICOLA COMERCIAL estipulará con sus clientes.

Admitimos el papel sobre las plazas en que estamos establecidos al cambio de 0,10 d.º

ALFARO (Logroño)

AGREDA (Soria)

BORJA (Zaragoza)

BURGOS

CERVERA DEL RIO ALHA-

MA (Logroño)

HIJAR (Teruel)

BILBAO

PAR

MEDINA DEL CAMPO (Va-
lladolid)

NÁJERA (Logroño)

SANTO DOMINGO DE LA

CALZADA (Logroño)

TARRAGONA

BRIVIESCA

PAR

TARIFA DE CAMBIOS

PROVINCIA DE BURGOS

A

Abajas.	0,50
Aguas Cándidas.	0,50
Aguilar de Bureba.	0,35
Ahedo de Bureba.	0,40
Alarcia.	0,50
Alcocero.	0,35
Aldea del Portillo.	0,50
Altable.	0,40
Ameyugo.	0,40
Arconada.	0,50
Arrayas de Oca.	0,40
Ayuelas.	0,40

B

Bañuelos de Bureba.	0,40
Bárcena de Bureba.	0,50
Barcina de los Montes.	0,50
Barrio de Arriba (El).	0,50
Barrios de Bureba (Los).	0,35
Barrio de Dfáz Ruiz.	0,40
Bascuñana.	0,40
Belorado.	0,25
Bentretea.	0,35

Berzosa de Bureba	0,35
Bozoo.	0,40
BRIVIESCA.	A LA PAR
Buezo.	0,40
Bujedo.	0,40
Busto de Bureba.	0,35

C

Caborredondo.	0,40
Calzada de Bureba.	0,35
Cameno	0,35
Cantabrana	0,40
Carcedo de Bureba	0,40
Carrias	0,50
Cascajares de Bureba.	0,35
Castellanos de Bureba.	0,50
Castil de Carrias.	0,40
Castil de Lences.	0,40
Castil de Peones.	0,35
Cereceda.	0,40
Cerezo de Río Tirón.	0,30
Cerratón de Juarros.	0,40
Cillaperlata	0,50
Cornudilla.	0,40
Cubo de Bureba.	0,35
Cueva Cardiel	0,40

E

Encío.	0,40
----------------	------

F

Foncea (LOGROÑO).	0,40
Fresno de Río Tirón.	0,40

Frías.	0,40
Fuentebureba.	0,35

G

Galbarros.	0,50
Garganchón.	0,50
Grisaleña.	0,35

H

Haedillo.	0,50
Hermosilla.	0,40
Hozalejos.	0,50

L

Lences.	0,40
Loranquillo.	0,40

M

Marcillo.	0,40
MIRANDA DE EBRO.	0,10
Miraveche.	0,35
Molina del Portillo.	0,50
Monasterio de Rodilla.	0,35
Moriana.	0,40
Moscadero.	0,40
Movilla.	0,40
Mozoncillo de Oca.	0,40

N

Navas de Bureba.	0,40
Nuestra Señora de Pedrajos.	0,50

O

Ocón de Villafranca	0,40
Oña	0,35

P

Padrones de Bureba	0,50
PANCORBO	0,30
Parte de Bureba (La)	0,40
Penches	0,50
Piedrahita de Juarros	0,40
Piérnigas	0,40
Pino de Bureba	0,50
Poza de la Sal	0,35
Pradoluengo	0,40
Prádanos de Bureba	0,40

Q

Quintana Bureba	0,35
Quintanaelez	0,50
Quintanaloranco	0,50
Quintanaopio	0,50
Quintanarruz	0,50
Quintanavides	0,35
Quintana-Urria	0,50
Quintanillabón	0,35
Quintanilla Cabe Rojas	0,40
Quintanilla Cabe Soto	0,40
Quintanilla de las Dueñas	0,50
Quintanilla del Monte	0,50
Quintanilla del Monte en Juarros	0,50
Quintanilla San García	0,35

R

Reinoso	0,40
Revillagodos.	0,40
Revillalcón	0,40
Río Quintanilla	0,40
Rojas.	0,35
Rublacedo de Abajo	0,40
Rublacedo de Arriba.	0,40
Rucandio.	0,40
Ruyales	0,40

S

Salas de Bureba.	0,40
Salinillas de Bureba	0,40
San Miguel del Pedroso	0,40
San Pedro de la Hoz.	0,50
San Pedro del Monte.	0,40
Santa Casilda.	0,40
Santa Gadea del Cid.	0,40
Santa María del Invierno.	0,35
Santa María Rivarredonda	0,35
Santa Marina.	0,35
Santa Olalla de Bureba	0,35
Silanes	0,40
Solas de Bureba.	0,40
Solduengo	0,40
Soto de Bureba	0,40

T

Tamayo	0,40
Terminón.	0,40

Terrazos	0,40
Tobera	0,40
Tosantos:	0,40
Trespaderne	0,35
Treviana (LOGROÑO).	0,40
Turrientes	0,40

V

Valdazo	0,40
Valdearnedo	0,50
Vallarta	0,35
Valluércanes.	0,40
Ventosa	0,40
Vegas (Las).	0,35
Vid de Bureba (La)	0,35
Vileña.	0,35
Villaescusa la Solana.	0,40
Villaescusa la Sombría	0,40
Villafranca Montes de Oca	0,40
Villalbos.	0,35
Villalijo	0,50
Villalmondar.	0,35
Villalómez	0,35
Villanasur Río de Oca	0,35
Villanueva de Teba	0,35

Z

Zuñeda	0,35
------------------	------

LISTA DE CORRESPONSALES

CONDICIONES GENERALES

1.º Los giros extendidos a cargo de nuestros corresponsales, deberán sernos notificados en el mismo día de ser puestos en circulación.—Declinamos toda responsabilidad en el caso de que el ch/. no fuere satisfecho a su presentación por retraso del aviso.

2.º Es imprescindible anotar en los giros a cargo de nuestros corresponsales la cláusula siguiente: «POR CUENTA DEL BANCO AGRÍCOLA COMERCIAL DE BRIVIESCA».

3.º Práctica prudente será esta indicación: «En caso necesario al BANCO AGRICOLA COMERCIAL de Briviesca».

4.º En el caso de anulación del giro que nos fuere avisado, no devolveremos la comisión devengada.

5.º Las cantidades de cada giro deben estar en relación con la importancia de la plaza librada.

Mínimum por giro: 0,25 pesetas.

Giros sobre Briviesca: A la par.

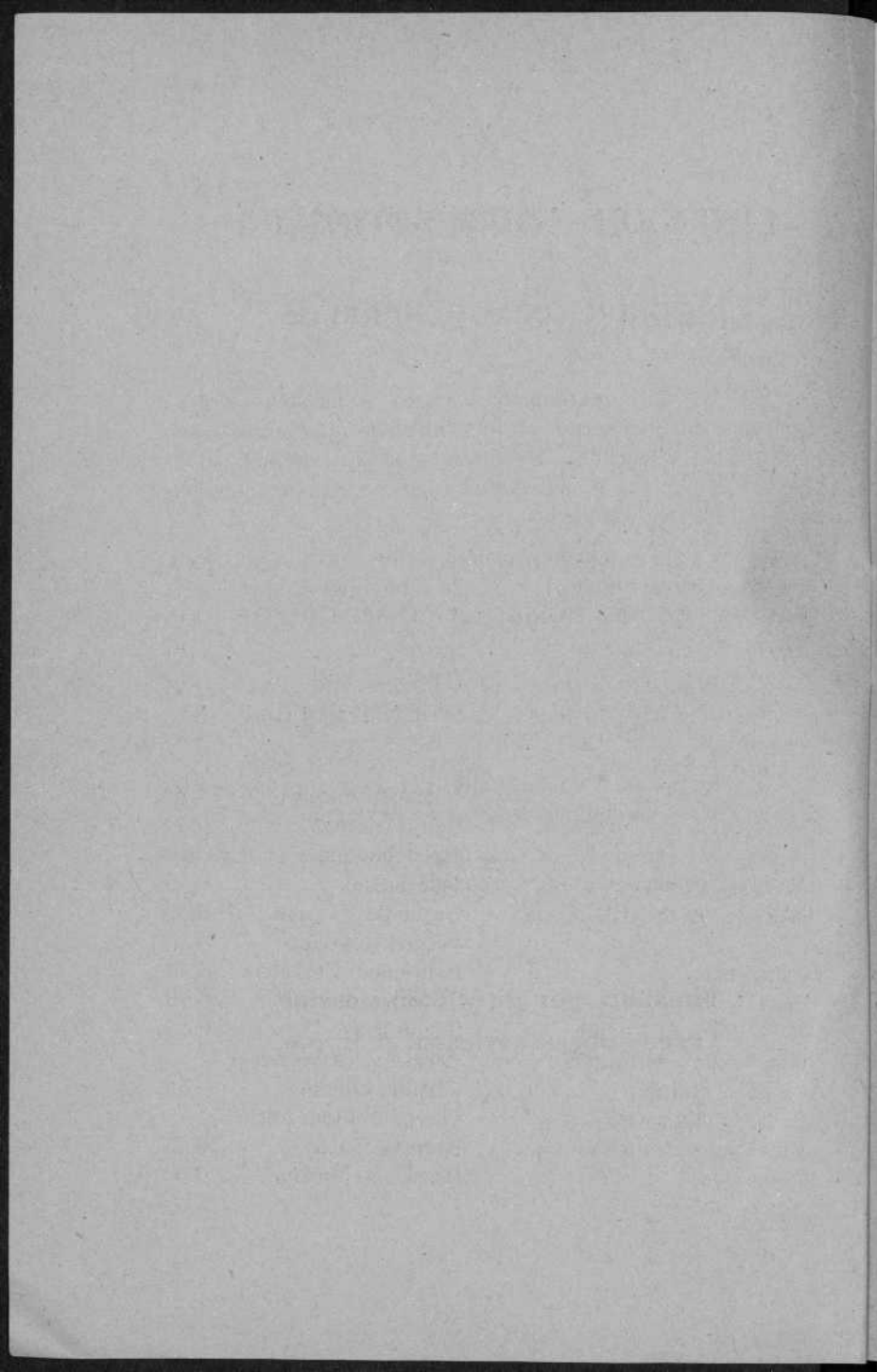

LISTA DE CORRESPONSALES

BILBAO.	B. Agrícola Comercial Par	
Alfaro (Logroño).	»	»
Agreda (Soria).	»	»
Borja (Zaragoza).	»	»
BURGOS	»	»
Cervera de Río Alhama.	»	»
Hijar (Teruel).	»	»
Medina del Campo	»	»
Nájera (Logroño).	»	»
Santo Domingo de la Calzada.	»	»
TARRAGONA.	»	»
BRIVIESCA.	»	»
Barrios de Bureba (Los).	Ignacio Soto.	0,15
Belorado.	Julián Urquiza	0 10
Busto de Bureba	Gírese s/ Cubo	
Calzada de Bureba	» » »	
Cerezo de Río Tirón.	» s/ Briviesca	
Cubo de Bureba	Luciano Moreno	0,10
Espinosa de los Monteros	Benito Perez	0,40
Frías.	José Tobalina	0,10
Medina de Pomar.	José Salazar.	0,15
MIRANDA DE EBRO.	Banco de Vizcaya.	0,10
Oña	Miguel Revolleda.	0,10
Pancorbo.	Fabriciano Fernándz.	0,10
Poza de la Sal.	Esmaragdo Ortiz	0,15
Monasterio de Rodilla	Simón Ruiz.	0,15
Quintanilla San García	Gírese s/ Briviesca	
Rojas de Bureba	Claudio Ojeda.	0,15
Santa Olalla de B. ^a	Gírese s/ Monasterio	
Villafranca Montes de Oca.	Bernabé Sáiz	0,15
Villarcayo	Francisco Martínez	0,30

LISTA DE CORRESPONDENTES

Nome	Endereço	Cidade	Estado
Dr. João de Deus	Rua da Liberdade, 123	Recife	PE
Dr. Antônio Carlos	Av. Brasil, 456	Brasília	DF
Dr. Maria Helena	Rua do Comércio, 789	Salvador	BA
Dr. Roberto Silva	Av. Paulista, 1011	São Paulo	SP
Dr. Carlos Alberto	Rua Amazonas, 234	Belém	PA
Dr. Fernanda Lima	Av. Getúlio Vargas, 567	Porto Alegre	RS
Dr. Marcos Vinícius	Rua Minas Gerais, 890	Belo Horizonte	MG
Dr. Patrícia Costa	Av. Rio de Janeiro, 1234	Rio de Janeiro	RJ
Dr. Sérgio Mendes	Rua Goiás, 4567	Goiânia	GO
Dr. Tereza Cristina	Av. Paraná, 8901	Curitiba	PR
Dr. Valdeci Soares	Rua Mato Grosso do Sul, 2345	Campo Grande	MS
Dr. Wellington Pereira	Av. Mato Grosso, 6789	Cuiabá	MT
Dr. Xuxuca Brito	Rua Piauí, 10111	Teresina	PI
Dr. Yara Regina	Av. Ceará, 12345	Fortaleza	CE
Dr. Zé Carlos	Rua Maranhão, 67890	Terreiros	MA
Dr. Ana Cláudia	Av. Tocantins, 11111	Palmas	TO
Dr. Bruno Henrique	Rua Roraima, 22222	Boquim	RR
Dr. Cláudia Regina	Av. Amapá, 33333	Macapá	AP
Dr. Daniel Augusto	Rua Pará, 44444	Belém	PA
Dr. Elaine Maria	Av. Acre, 55555	Rio Branco	AC
Dr. Fernando Luiz	Rua Rondônia, 66666	Ji-Paraná	RO
Dr. Gabriela Alves	Av. Roraima, 77777	Boquim	RR
Dr. Guilherme Augusto	Rua Sergipe, 88888	Aracaju	SE
Dr. Helena Maria	Av. Mato Grosso do Sul, 99999	Campo Grande	MS
Dr. Igor Henrique	Rua Mato Grosso, 101010	Cuiabá	MT
Dr. Juliana Cristina	Av. Piauí, 111111	Teresina	PI
Dr. Leonardo Augusto	Rua Ceará, 121212	Fortaleza	CE
Dr. Mariana Regina	Av. Maranhão, 131313	Terreiros	MA
Dr. Nilton Carlos	Rua Tocantins, 141414	Palmas	TO
Dr. Olivia Maria	Av. Roraima, 151515	Boquim	RR
Dr. Paulo Roberto	Rua Amapá, 161616	Macapá	AP
Dr. Raquel Cristina	Av. Pará, 171717	Belém	PA
Dr. Sérgio Henrique	Rua Acre, 181818	Rio Branco	AC
Dr. Tereza Regina	Av. Rondônia, 191919	Ji-Paraná	RO
Dr. Valdeci Augusto	Rua Roraima, 202020	Boquim	RR
Dr. Wellington Maria	Av. Sergipe, 212121	Aracaju	SE
Dr. Xuxuca Regina	Rua Mato Grosso do Sul, 222222	Campo Grande	MS
Dr. Yara Cristina	Av. Mato Grosso, 232323	Cuiabá	MT
Dr. Zé Carlos Augusto	Rua Piauí, 242424	Teresina	PI
Dr. Ana Cláudia Regina	Av. Ceará, 252525	Fortaleza	CE
Dr. Bruno Henrique Maria	Rua Maranhão, 262626	Terreiros	MA
Dr. Cláudia Regina Augusto	Av. Tocantins, 272727	Palmas	TO
Dr. Daniel Augusto Regina	Rua Roraima, 282828	Boquim	RR
Dr. Elaine Maria Augusto	Av. Amapá, 292929	Macapá	AP
Dr. Fernando Luiz Regina	Rua Pará, 303030	Belém	PA
Dr. Gabriela Alves Augusto	Av. Acre, 313131	Rio Branco	AC
Dr. Guilherme Augusto Regina	Rua Rondônia, 323232	Ji-Paraná	RO
Dr. Helena Maria Augusto	Av. Roraima, 333333	Boquim	RR
Dr. Igor Henrique Regina	Rua Sergipe, 343434	Aracaju	SE
Dr. Juliana Cristina Augusto	Rua Mato Grosso do Sul, 353535	Campo Grande	MS
Dr. Leonardo Augusto Regina	Av. Mato Grosso, 363636	Cuiabá	MT
Dr. Mariana Regina Augusto	Rua Piauí, 373737	Teresina	PI
Dr. Nilton Carlos Regina	Av. Ceará, 383838	Fortaleza	CE
Dr. Olivia Maria Augusto	Rua Maranhão, 393939	Terreiros	MA
Dr. Paulo Roberto Regina	Av. Tocantins, 404040	Palmas	TO
Dr. Raquel Cristina Augusto	Rua Roraima, 414141	Boquim	RR
Dr. Sérgio Henrique Regina	Av. Amapá, 424242	Macapá	AP
Dr. Tereza Regina Augusto	Rua Pará, 434343	Belém	PA
Dr. Valdeci Augusto Regina	Av. Acre, 444444	Rio Branco	AC
Dr. Wellington Maria Augusto	Rua Rondônia, 454545	Ji-Paraná	RO
Dr. Xuxuca Regina Augusto	Av. Roraima, 464646	Boquim	RR
Dr. Yara Cristina Augusto	Rua Sergipe, 474747	Aracaju	SE
Dr. Zé Carlos Augusto Regina	Rua Mato Grosso do Sul, 484848	Campo Grande	MS
Dr. Ana Cláudia Regina Augusto	Av. Mato Grosso, 494949	Cuiabá	MT
Dr. Bruno Henrique Maria Augusto	Rua Piauí, 505050	Teresina	PI
Dr. Cláudia Regina Augusto Regina	Av. Ceará, 515151	Fortaleza	CE
Dr. Daniel Augusto Regina Augusto	Rua Maranhão, 525252	Terreiros	MA
Dr. Elaine Maria Augusto Regina	Av. Tocantins, 535353	Palmas	TO
Dr. Fernando Luiz Regina Augusto	Rua Roraima, 545454	Boquim	RR
Dr. Gabriela Alves Augusto Regina	Av. Amapá, 555555	Macapá	AP
Dr. Guilherme Augusto Regina Augusto	Rua Pará, 565656	Belém	PA
Dr. Helena Maria Augusto Regina	Av. Acre, 575757	Rio Branco	AC
Dr. Igor Henrique Regina Augusto	Rua Rondônia, 585858	Ji-Paraná	RO
Dr. Juliana Cristina Augusto Regina	Av. Roraima, 595959	Boquim	RR
Dr. Leonardo Augusto Regina Augusto	Rua Sergipe, 606060	Aracaju	SE
Dr. Mariana Regina Augusto Regina	Rua Mato Grosso do Sul, 616161	Campo Grande	MS
Dr. Nilton Carlos Regina Augusto	Av. Mato Grosso, 626262	Cuiabá	MT
Dr. Olivia Maria Augusto Regina	Rua Piauí, 636363	Teresina	PI
Dr. Paulo Roberto Regina Augusto	Av. Ceará, 646464	Fortaleza	CE
Dr. Raquel Cristina Augusto Regina	Rua Maranhão, 656565	Terreiros	MA
Dr. Sérgio Henrique Regina Augusto	Av. Tocantins, 666666	Palmas	TO
Dr. Tereza Regina Augusto Regina	Rua Roraima, 676767	Boquim	RR
Dr. Valdeci Augusto Regina Augusto	Av. Amapá, 686868	Macapá	AP
Dr. Wellington Maria Augusto Regina	Rua Pará, 696969	Belém	PA
Dr. Xuxuca Regina Augusto Regina	Av. Acre, 707070	Rio Branco	AC
Dr. Yara Cristina Augusto Regina	Rua Rondônia, 717171	Ji-Paraná	RO
Dr. Zé Carlos Augusto Regina Augusto	Av. Roraima, 727272	Boquim	RR
Dr. Ana Cláudia Regina Augusto Regina	Rua Sergipe, 737373	Aracaju	SE
Dr. Bruno Henrique Maria Augusto Regina	Rua Mato Grosso do Sul, 747474	Campo Grande	MS
Dr. Cláudia Regina Augusto Regina Augusto	Av. Mato Grosso, 757575	Cuiabá	MT
Dr. Daniel Augusto Regina Augusto Regina	Rua Piauí, 767676	Teresina	PI
Dr. Elaine Maria Augusto Regina Augusto	Av. Ceará, 777777	Fortaleza	CE
Dr. Fernando Luiz Regina Augusto Regina	Rua Maranhão, 787878	Terreiros	MA
Dr. Gabriela Alves Augusto Regina Augusto	Av. Tocantins, 797979	Palmas	TO
Dr. Guilherme Augusto Regina Augusto Regina	Rua Roraima, 808080	Boquim	RR
Dr. Helena Maria Augusto Regina Augusto	Av. Amapá, 818181	Macapá	AP
Dr. Igor Henrique Regina Augusto Regina	Rua Pará, 828282	Belém	PA
Dr. Juliana Cristina Augusto Regina Augusto	Av. Acre, 838383	Rio Branco	AC
Dr. Leonardo Augusto Regina Augusto Regina	Rua Rondônia, 848484	Ji-Paraná	RO
Dr. Mariana Regina Augusto Regina Augusto	Av. Roraima, 858585	Boquim	RR
Dr. Nilton Carlos Regina Augusto Regina	Rua Sergipe, 868686	Aracaju	SE
Dr. Olivia Maria Augusto Regina Augusto	Rua Mato Grosso do Sul, 878787	Campo Grande	MS
Dr. Paulo Roberto Regina Augusto Regina	Av. Mato Grosso, 888888	Cuiabá	MT
Dr. Raquel Cristina Augusto Regina Augusto	Rua Piauí, 898989	Teresina	PI
Dr. Sérgio Henrique Regina Augusto Regina	Av. Ceará, 909090	Fortaleza	CE
Dr. Tereza Regina Augusto Regina Augusto	Rua Maranhão, 919191	Terreiros	MA
Dr. Valdeci Augusto Regina Augusto Regina	Av. Tocantins, 929292	Palmas	TO
Dr. Wellington Maria Augusto Regina Augusto	Rua Roraima, 939393	Boquim	RR
Dr. Xuxuca Regina Augusto Regina Augusto	Av. Amapá, 949494	Macapá	AP
Dr. Yara Cristina Augusto Regina Augusto	Rua Pará, 959595	Belém	PA
Dr. Zé Carlos Augusto Regina Augusto Regina	Av. Acre, 969696	Rio Branco	AC
Dr. Ana Cláudia Regina Augusto Regina Augusto	Rua Rondônia, 979797	Ji-Paraná	RO
Dr. Bruno Henrique Maria Augusto Regina Augusto	Av. Roraima, 989898	Boquim	RR
Dr. Cláudia Regina Augusto Regina Augusto	Rua Sergipe, 999999	Aracaju	SE
Dr. Daniel Augusto Regina Augusto Regina Augusto	Rua Mato Grosso do Sul, 000000	Campo Grande	MS

