

0 1 2 10

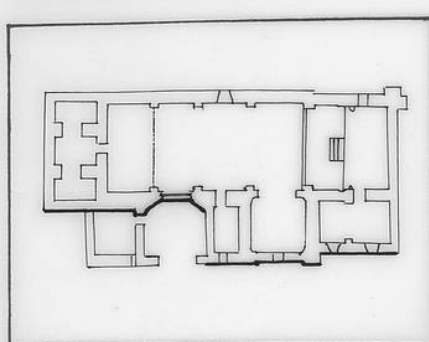

FUNDACIÓN S^{TA} MARÍA LA REAL - Centro de Estudios del Románico

TEMA	IGLESIA
ADVOCACIÓN	SAN PEDRO
POBLACIÓN	MURO DE ÁGREDA (SORIA)
PLANO	ALZADO SUR
FECHA	11-09-1996 ESCALA 1:100
AUTOR	JUAN A. HUIDOBRO PÍRIZ