

PORTFOLLO FOTOGRAFICO DE ESPAÑA



A. MARTIN
EDITOR
BARCELONA

Cuaderno N.º 33

LEON

JT - F 876

T. 929663

C. 71667161



R. 159002



LEÓN

- Signos convencionales
- Capital de Provincia.
 - Cab. de Partido.
 - Ayuntamiento.
 - ... Límite de provincia.
 - ... " " partido.
 - Ferrocarril.
 - Carretera.

Escala de 1:1650,000.

ALBERTO MARTIN
EDIFOR-BARCELONA.

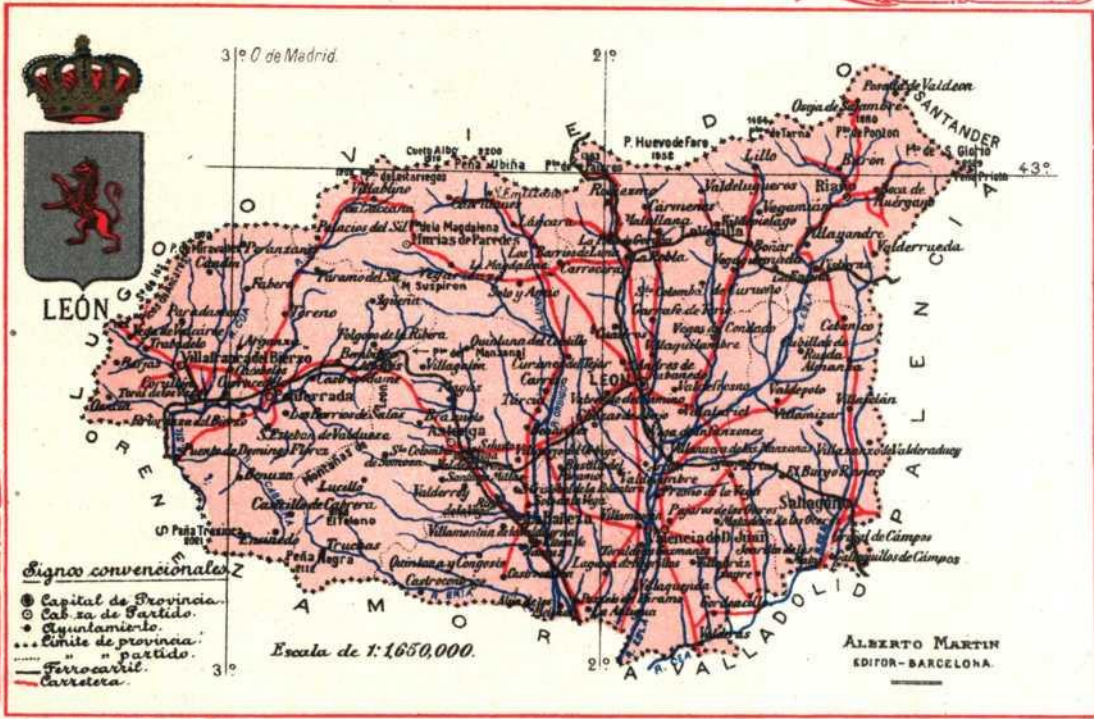



PROVINCIA DE LEÓN

Se encuentra situada al mediodía de la cordillera cantábrico-astúrica, entre los $42^{\circ} 4' 30''$ y $42^{\circ} 17'$ de latitud Norte y $1^{\circ} 7'$ y $3^{\circ} 20'$ de longitud Oeste del meridiano de Madrid; confinando por el Norte con la provincia de Oviedo; tiene al NE. la de Santander; al E. la de Palencia; al SE. la de Valladolid; al S. la de Zamora y al Oeste las de Orense y Lugo.

Su extensión superficial alcanza 15,377 kilómetros cuadrados, con una población de 386,083 habitantes, repartidos entre 234 ayuntamientos que forman los partidos judiciales de Astorga, La Bañeza, León, Murias de Paredes, Ponferrada, Riaño, Sahagún, Valencia de Don Juan, La Vecilla y Villafranca del Bierzo. Dependen de la Audiencia provincial de León y de la Territorial de Valladolid, cuya capital lo es también del 7.º cuerpo

de Ejército al cual se halla adscrita la provincia; distrito universitario de Oviedo, y en lo eclesiástico depende de las diócesis de Astorga, León, Lugo, Oviedo y Santiago.

Su territorio se vé cruzado por numerosas y elevadas sierras, apareciendo mucho más llana por la parte Sudeste que en lo restante de la provincia. Hacia el Noreste, en los límites con la provincia de Palencia, se levanta la peña Espigüete, á 2,453 metros sobre el nivel del mar; en el confín con la de Santander, peña Prieta, de 2,529, y peña Vieja, de 2,630, por donde entran las estribaciones de los Picos de Europa, cuyo principal núcleo se desarrolla en aquella provincia. Desde Peña Santa, en el confín de Asturias, se extienden importantes ramificaciones por el partido de Riaño, en cuyo territorio

se encuentran, entre otros puntos dignos de mencionarse, el puerto de Ponton, de 1,280 metros; picos de Mampodre, de 2,197; Braña-Caballo, de 2,180, y hacia la frontera el puerto de Tarna, de 1,464 metros; puerto de San Isidro, 1,311; puerto de Vagarada, de 1,381; puerto de Piedrafita, de 1,690, y el célebre puerto Pajares, de 1,363, por donde pasa el ferrocarril y carretera que se dirigen á Oviedo. Siguiendo por el Norte del partido de Murias de Paredes, resaltan la peña Ubiña, de 2,300 metros; puerto de Balbaran, 1,190; Cueto Albo, 1,910; puerto de Somiedo, de 1,378; peña Rubia, de 1,913; puerto de Leitariegos, de 1,300, y puertos de Cerredo y de Valdeprado. En la jurisdicción de Ponferrada, sobresalen los puertos del Trayecto y de Cienfuegos; el pico de Miravalles, de 1,970 metros; y en los límites con la provincia de Lugo, la sierra de los picos de Ancares. Hacia el interior, por el partido de Astorga, hay otras importantes

cordilleras, alcanzando especial renombre El Teleno, de 2,188 metros sobre el nivel marítimo.

Hállase distribuída esta provincia entre las cuencas del Duero y del Miño. Al primero afluye el Valderaduey, que pronto sale de esta jurisdicción para internarse por las provincias de Valladolid y Zamora. La mayor parte del territorio viene comprendido en la cuenca del Esla, que naciendo en el Noreste del partido de Riaño, penetra después en el de León y atraviesa el de Valencia de Don Juan para ir á desembocar en la provincia de Zamora, en donde se le unen el Cea y el Orbigo, procedentes asimismo de la jurisdicción que estudiamos. Figuran además entre los principales afluentes del Esla, el Carueño y el Bernesga, que discurre por la capital. La cuenca del Miño está representada por el río Sil, que recibe diferentes tributarios en el partido de Ponferrada y Villafranca del Bierzo, dirigiéndose á la provincia de Orense.

Para los efectos de las producciones agrícolas y ganadería, cabe distinguir las regiones septentrionales de las del Mediodía, abundando en la primera los pastos, mieses y legumbres y en la segunda los cereales, frutas, hortalizas, vino y aceite, regándose importantes extensiones de tierras merced á los canales del Esla y acequias del Orbigo, Bernesga, etc.

La industria y el comercio se han desarrollado muy poco, hallándose en relación con sus producciones agrícolas, exportándose ganados, mantecas y frutos sobrantes.

Existen algunos minerales de hierro, hulla, cobalto, galena, etc., distinguiéndose entre sus aguas minero-medicinales, las de San Adrián (bicarbonatadas mixtas ferruginosas); Carbonera (sulfurosas frías); Ponferrada (sulthídricas sulfuroso-cálcicas); termales de Confiñal, San

Adrián y Boñar; las de Villanueva de la Tercia; las ferruginosas de Salas de Rivera en el Bierzo y Paradasolana, Valbuena del Hospital y en las inmediaciones de Torio.

Atraviesan la provincia los siguientes ferrocarriles: línea desde Palencia á Galicia por Sahagún, León, Astorga, Ponferrada y Toral de los Vados, con un ramal á Villafranca del Bierzo: línea de León á Oviedo, enlazando en La Robla que proviene de Valmaseda. También empalma en Astorga la línea férrea procedente de Zamora que pasa por Benavente.

Recorren este territorio diversas carreteras que comunican entre sí las principales poblaciones, figurando entre las de primer orden la de Madrid á La Coruña que pasa por Bañeza, Astorga, Ponferrada y Villafranca del Bierzo; y la de Valladolid á León y Asturias.

Ciudad capital de la provincia y antiguo reino de su nombre, situada á orillas del Bernesga, cerca de la confluencia del Torio, en medio de una feraz campiña, regada por los expresados ríos. Cuenta 15,580 habitantes. Es una de las poblaciones más típicas de España, por el sabor medioeval que respiran muchas de sus calles, con los artísticos monumentos que la embellecen. Restos de sus antiguas murallas; su prodigiosa catedral; la colegiata de San Isidoro, guardando los restos de sus antiguos soberanos; San Marcos, con las innumerables bellezas que realzan su fachada; casas solariegas como la de los Guzmán, palacio de los Luna, etc.; las plazas Mayor y de San Marcelo y

tantos otros sitios de la vieja ciudad, atraen las miradas de eruditos y turistas que á ella se dirigen, ávidos de experimentar emociones y evocar recuerdos de los primeros siglos de la Reconquista.

Su importancia histórica data de la época romana, pero se acrecentó con la Reconquista y erección de la ciudad como capital del reino de su nombre, á principios del siglo x, incorporado más tarde á la corona de Castilla, dándole su escudo, que figura también en el de España. En 1808 se levantó contra los franceses, acreditando de esta suerte que no han desmerecido las altas pruebas de civismo que en todos tiempos han dado los habitantes de la noble ciudad.





Cruza el río Vernesga, al Oeste de la ciudad y al pie del convento que le dá nombre.

+ 1258849



Ocupa uno de los lados de la plaza Mayor, habiéndose terminado su construcción en el año 1677.

4.1258867

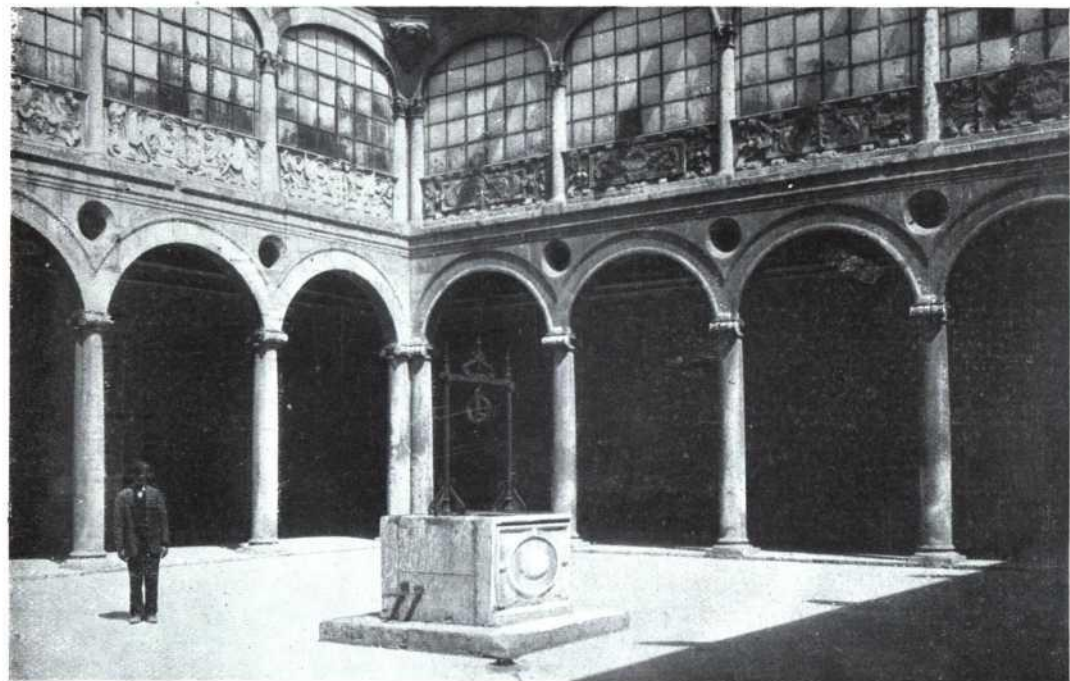

Elegante fábrica del Renacimiento, con relieves platerescos en el antepecho de sus galerías.

4.1258903

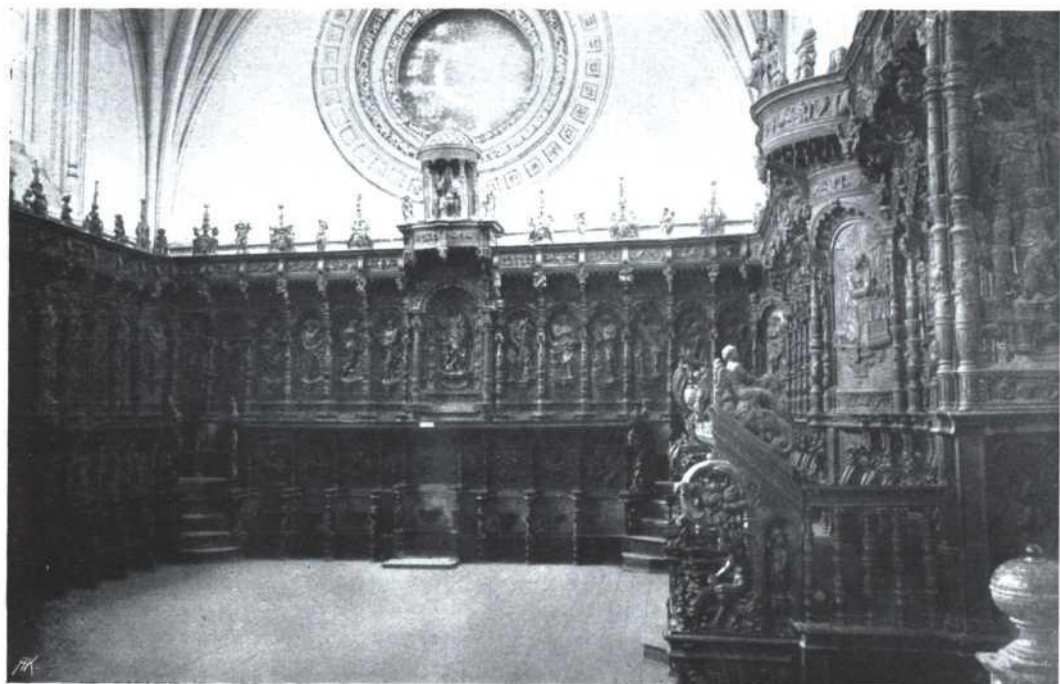

Admirable obra de talla, debida al maestro Guillermo Doncel, que floreció á mediados del siglo XVI.

+ 1258913



Estadua erigida por la ciudad á su preclaro hijo Alonso Pérez de Guzmán, esforzado defensor de la plaza de Tarifa en 1294.



+ 1258926



Figura entre las principales vías de la capital, ocupada por numerosos establecimientos mercantiles.

+ 1258929

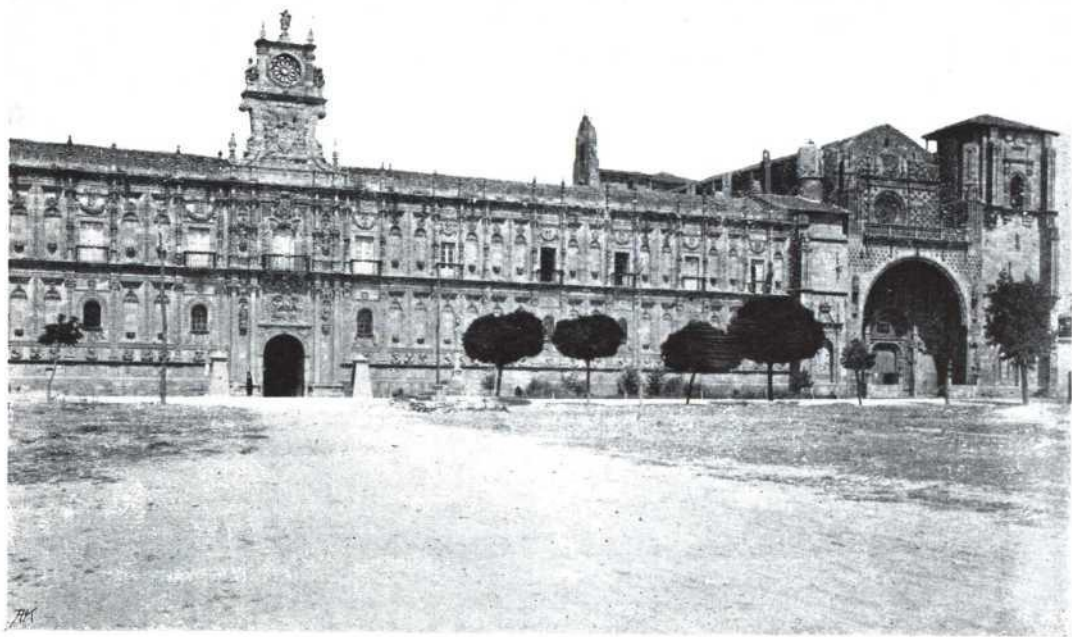

Residencia principal de la orden de Santiago en el reino de León, fué construida en el siglo XVI, constituyendo una interesantísima muestra del estilo Renacimiento.

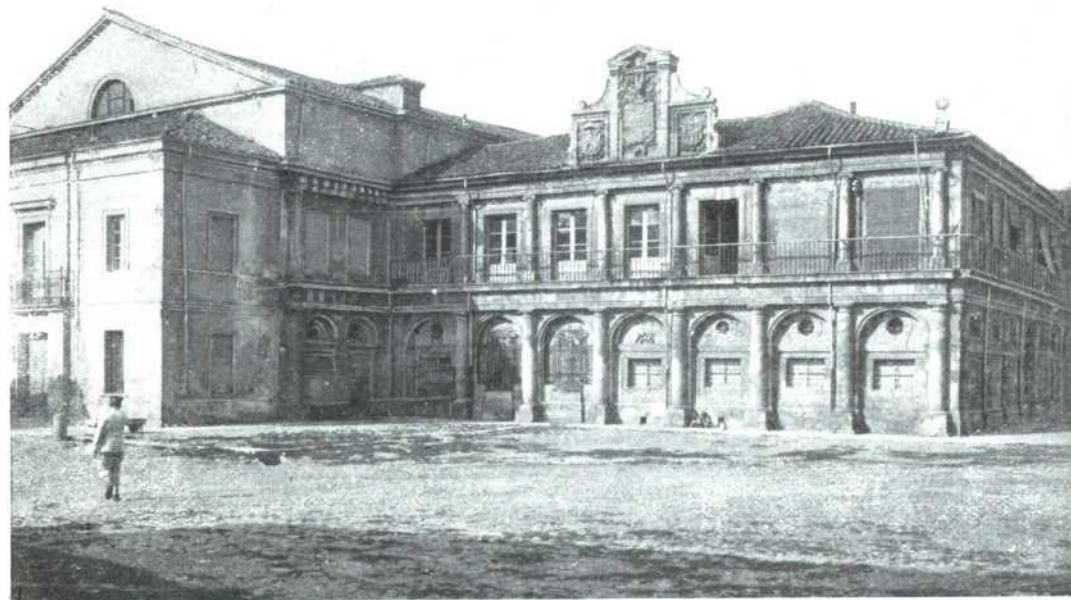

En ella se encuentran las casas capitulares, de elegante estilo Renacimiento, cuyas obras empezaron en 1585.

4.12.58 0.15

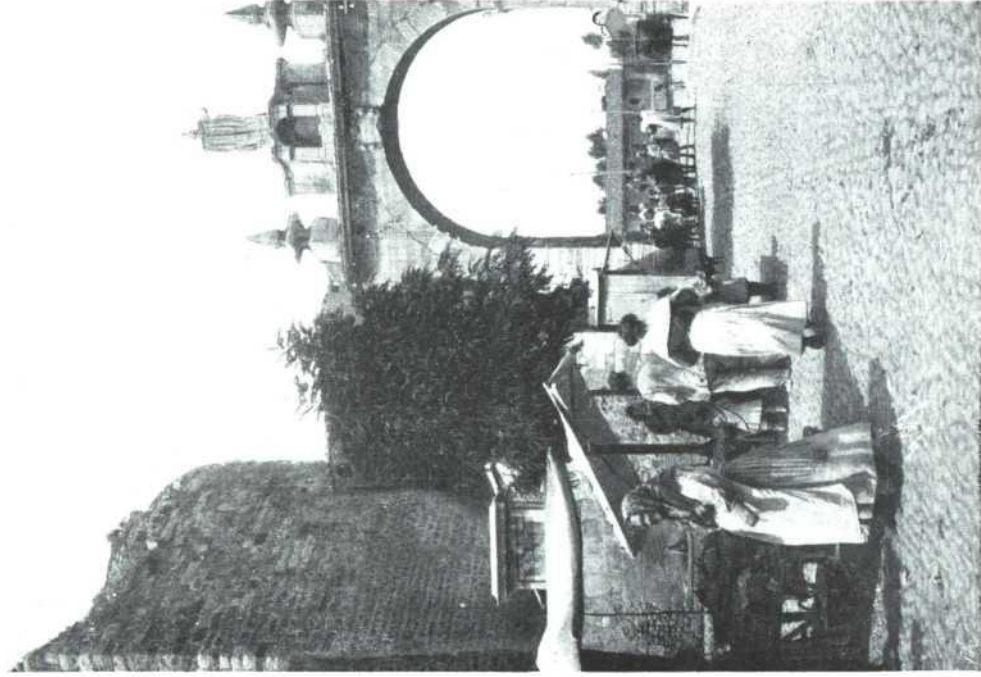

Las fortificaciones romanas, adulteradas durante la Edad Media, aparecen á trechos flanqueadas por enormes cubos.

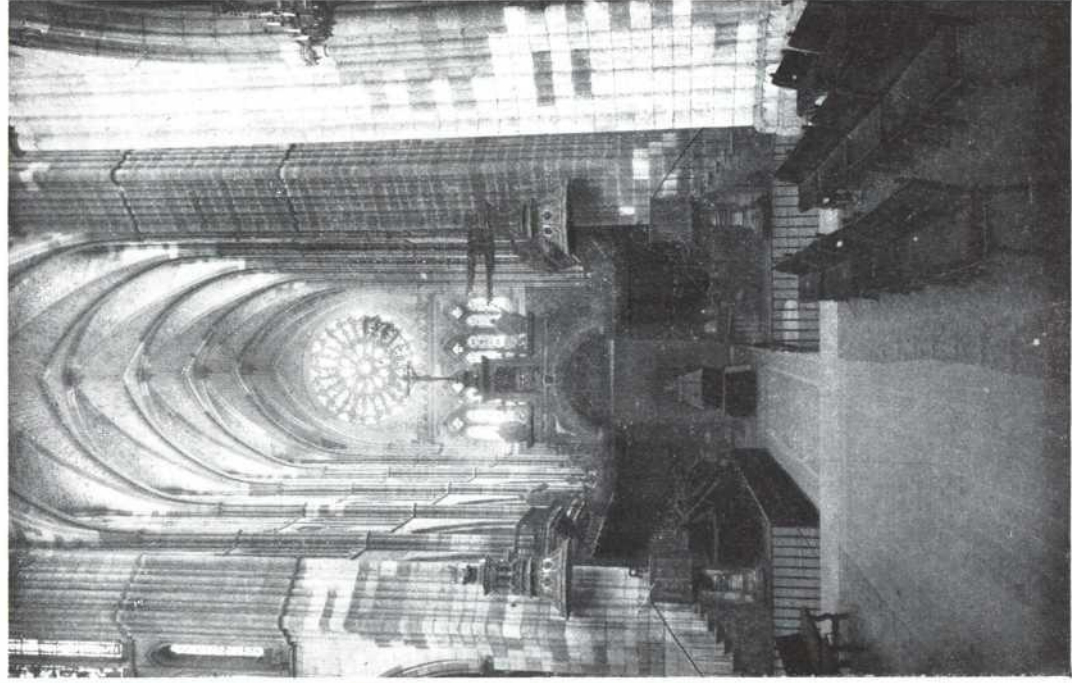

Con la sobriedad del conjunto, armonizan la esbeltez de sus bóvedas y columnas y los rasgados ventanales que iluminan el templo.

+ 1258955



Obra maestra del arte gótico, cuyo plan, concebido en el siglo XIII, fué admirablemente desarrollado por los arquitectos que intervinieron en su construcción hasta el siglo XVI.

+ 1258961

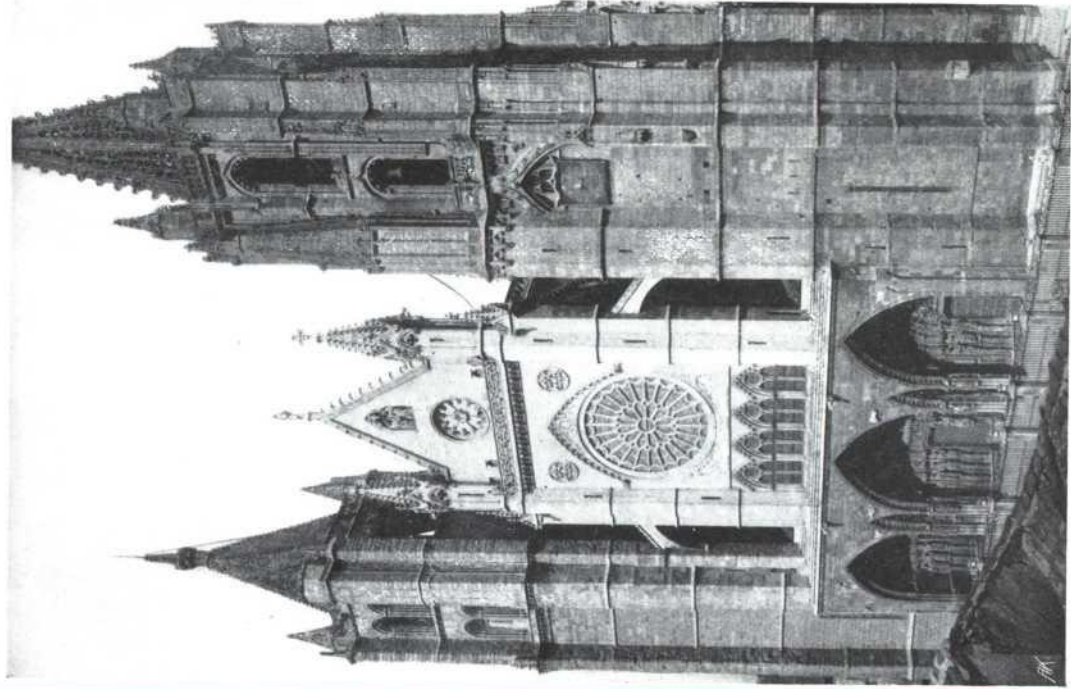

4.1258966

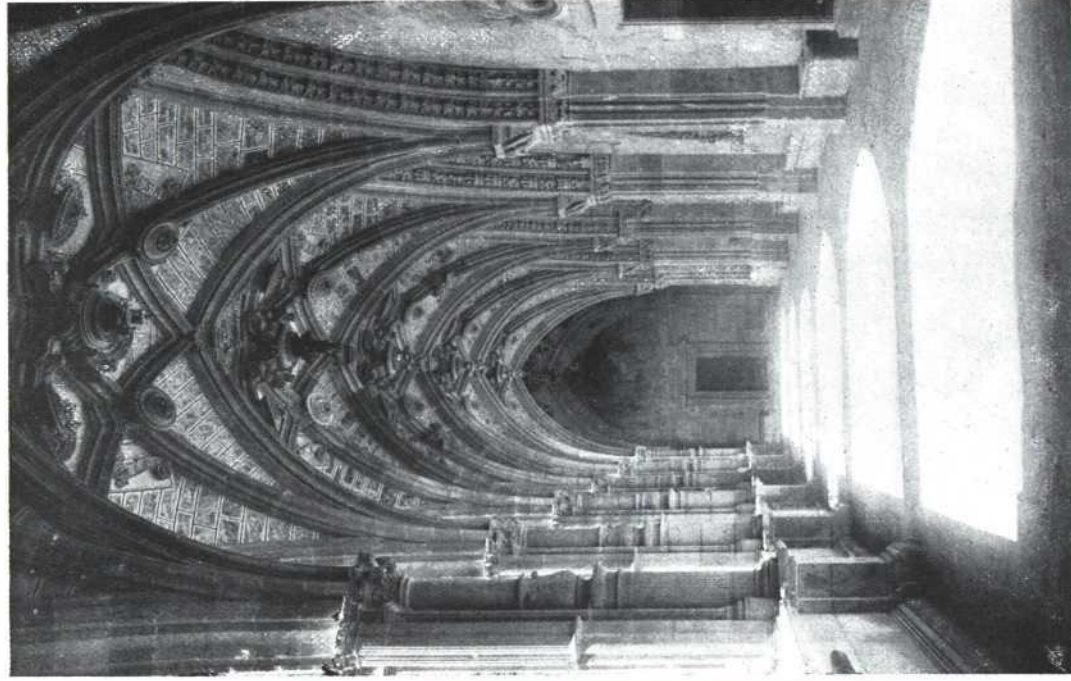

En la crucería de sus bóvedas y en las columnas donde se apoyan, se observa la influencia del Renacimiento en la primitiva construcción gótica.

+1258968



Lóbrega capilla románica del siglo xi en la basílica de San Isidoro, en donde descansan los restos de los monarcas leoneses.

+ .1258974

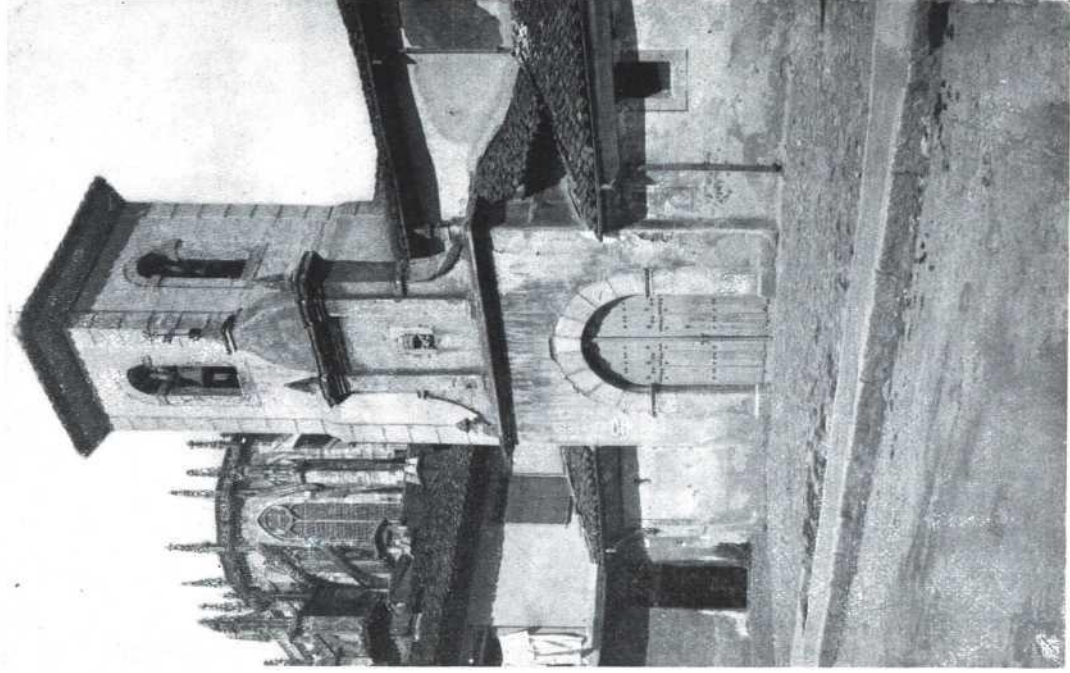

Su fundación es antiquísima, ya que en el siglo x figura como monasterio; pero el actual edificio, levantado en uno de los arrabales, es mucho más moderno.

+ . 1258989

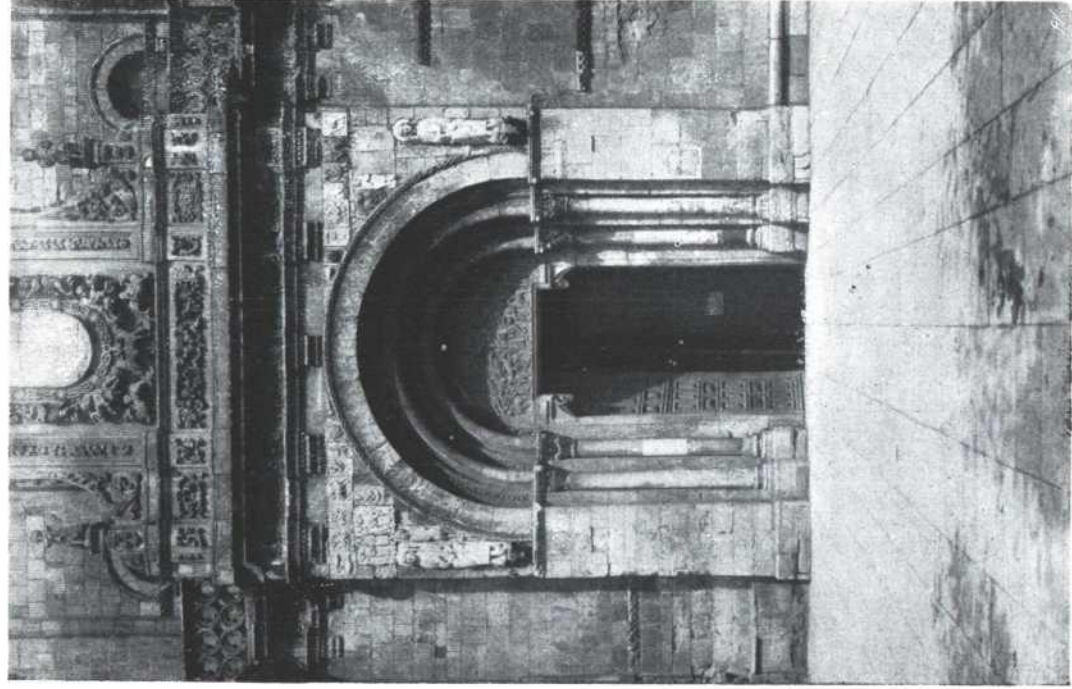

Notable ejemplar románico del siglo XII, apareciendo en el bajo relieve del tímpano, admirablemente cincelado, el sacrificio de Isaac.

+ 1258994

MUNICIPIOS DE LA PROVINCIA DE LEÓN

PARTIDO DE ASTORGA

Astorga	5,573
Benavides	2,559
Brazuelo	1,747
Carrizo	1,679
Castrillo de los Polvazares	883
Hospital de Arbigo	844
Lucillo	2,373
Llamas de la Ribera	1,811
Magaz	1,397
Quintana del Castillo	2,264
Quintanilla de Somoza	2,485
Rabanal del Camino	1,627
San Justo de la Vega	2,574
Santa Colomba de Somoza	1,947
Santa Marina del Rey	2,328
Santiago Millas	1,742
Truchas	2,654
Turcia	1,792
Valderrey	2,086
Val de San Lorenzo	1,720
Villagatón	2,303
Villamegil	1,435
Villaobispo	1,175
Villarejo del Órbigo	2,569
Vallares del Órbigo	1,514

PARTIDO DE BAÑEZA (LA)

Alija de los Melones	1,997
----------------------	-------

Antigua (La)	1,635
Bañeza (La)	3,360
Bercianos del Páramo	1,230
Bustillo del Páramo	2,023
Castrillo de Valduerna	681
Castrocalbón	1,833
Castrocontrigo	2,658
Cebrones del Río	1,041
Destriana	1,730
Lagunadalga	888
Laguna de Negrillos	1,722
Palacios de Valduerna	827
Pobladura de Pelayo García	600
Pozuelo del Páramo	1,447
Quintana del Marco	973
Quintana y Congosto	1,460
Regueras de Arriba	548
Riego de la Vega	2,005
Roperuelos del Páramo	1,101
San Adrián del Valle	770
S. Cristóbal de la Polantera	1,837
San Esteban de Nogales	896
San Pedro Bercianos	532
Santa Elena de Jamuz	1,867
Santa María de la Isla	836
Santa María del Páramo	1,317
Soto de la Vega	2,457
Urdiales del Páramo	1,099
Valdefuentes del Páramo	508
Villamontán de Valduerna	1,631
Villazala	1,296

Zotes del Páramo	1,029
------------------	-------

PARTIDO DE LEÓN

Armunia	1,163
Carrocera	1,213
Cimanes del Tejar	1,632
Cuadros	2,061
Chozas de Abajo	2,830
Garrate de Torio	2,441
Gradefes	4,307
León	15,580
Mansilla de las Mulas	1,430
Mansilla Mayor	772
Onzonilla	1,373
Rioseco de Tapia	1,168
San Andrés del Rabanedo	2,084
Santovenia	1,204
Sariegos	1,063
Valdefresno	2,249
Valverde del Camino	2,058
Vega de Infanzones	1,136
Vegas del Condado	3,197
Villadangos del Páramo	1,015
Villaquilambre	1,933
Villasbariego	1,751
Villaturiel	2,050

PARTIDO DE MURIAS DE PAREDES

Barrios de Luna (Los)	1,759
-----------------------	-------

Cabrilianes	1,679
Campo de la Loma	890
Láncara	2,106
Murrias de Paredes	3,160
Omañas (Las)	1,275
Palacios del Sil	2,766
Riello	2,385
San Emiliano	2,400
Santa María de Ordás	1,090
Soto y Amio	2,173
Valdesamario	883
Vegarienza	1,527
Viliablino	2,877

PARTIDO DE PONFERRADA

Albares	2,106
Barrios de Salas (Los)	1,961
Bembibre	3,406
Benuza	2,811
Borrenes	984
Cabañasraras	963
Carucedo	1,586
Castrillo de Cabrera	1,416
Castropodame	2,416
Congosto	1,844
Cubillos	654
Encinedo	2,393
Folgozo de la Ribera	1,955
Fresnedo	929
Igüña	1,931
Molinaseca	1,640
Noceda	1,766
Páramo del Sil	2,284
Ponferrada	7,188
Priaranza	1,990
Puente de Domingo Florez	1,935

San Esteban de Valdueza	2,218
Toreno	2,810

PARTIDO DE RIAÑO

Acebedo	723
Boca de Huérgano	2,266
Burón	1,430
Cistierna	3,024
Li lo	1,535
Maraña	404
Oseja de Sajambre	1,223
Posada de Valdeón	1,117
Prado	872
Prioro	987
Renedo de Valdetuéjar	1,411
Reyero	595
Riaño	2,025
Salamón	868
Valderrueda	1,709
Vegamián	1,325
Villayandre	1,550

PARTIDO DE SAHAGÚN

Almanza	765
Bercianos Real Camino	537
Burgorranero (El)	1,453
Calzada del Coto	789
Canalejas	476
Castromudarra	245
Castrotierra	254
Cea	1,062
Cebanico	1,158
Cubillas de Rueda	1,515
Escobar	386
Galleguillos de Campos	1,493

Gordaliza del Pino	590
Grajal de Campos	1,474
Joara	776
Joarilla de las Matas	1,101
Saelices del Río	632
Sahagún	2,787
Santa Cristina de Valma- drigal	826
Valdepolo	1,795
Vallecielo	498
Vega de Almanza (La)	937
Villamartin de D. Sancho	508
Villamizar	1,427
Villamol	793
Villamoratiel de las Matas	565
Villaselán	1,144
Villaverde de Arcayos	372
Villazanzo de Valdera- duy	1,908

PARTIDO DE VALENCIA DE DON JUAN

Algadefe	741
Ardón	1,769
Cabrerros del Río	793
Campazas	561
Campo de Villavidel	512
Castillifalé	373
Castrofuerte	468
Cimanes de la Vega	824
Corbillos de los Oteros	777
Cubillas de los Oteros	617
Fresnos de la Vega	961
Fuentes de Carbajal	580
Gordoncillo	1,431
Gusendos de los Oteros	685

Izagre	843	Villaquejida	977	Balboa	1.276
Matadeón de los Oteros	999			Barjas	2.357
Matanza	854	PARTIDO DE VECILLA (LA)		Berlanga	926
Pajares de los Oteros	1,614	Boñar	400 2,864	Cacebalos	2.180
S. Millan de los Caballeros	203	Cármenes	2,033	Camponaraya	1.456
Santas Martas 400	1,808	Ercina (La)	400 1.463	Candín	2,188
Toral de los Guzmanes	810	Metallana	400 1.800	Carracedelo	2,748
Valdemora	323	Pola de Gordón (La)	400 4,486	Corullón	3.856
Valderas	3.666	Robla (La)	400 2,704	Fabero	1.155
Valdevimbre	2.251	Rodiezmo	3 089	Oencia	2.426
Valencia de Don Juan	2.344	Sta. Colomba de Curueño	1,669	Paradaseca	2.208
Valverde Enrique	363	Valdelugueros	1,031	Peranzanes	1,702
Villebraz	518	Valdepielago	1,174	Sancedo	1.007
Villacé	703	Valdeteja	352	Sobrado	1.164
Villademor de la Vega	914	Vecilla (La)	400 974	Trabadelo	2.174
Villafer	651	Vegacervera	910	Valle de Finoledo	2.086
Villamandos	729	Vegaquemada	1,693	Vega de Espinareda	1.377
Villamañán	1,632			Vega de Valcarce	3.574
Villanueva de las Man- zanas	1.071	PARTIDO DE VILLAFRANCA DEL BIERZO		Villadecanes	2,361
Villaornate	479	Arganza	2,061	Villafranca del Bierzo 400	4,424

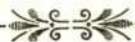

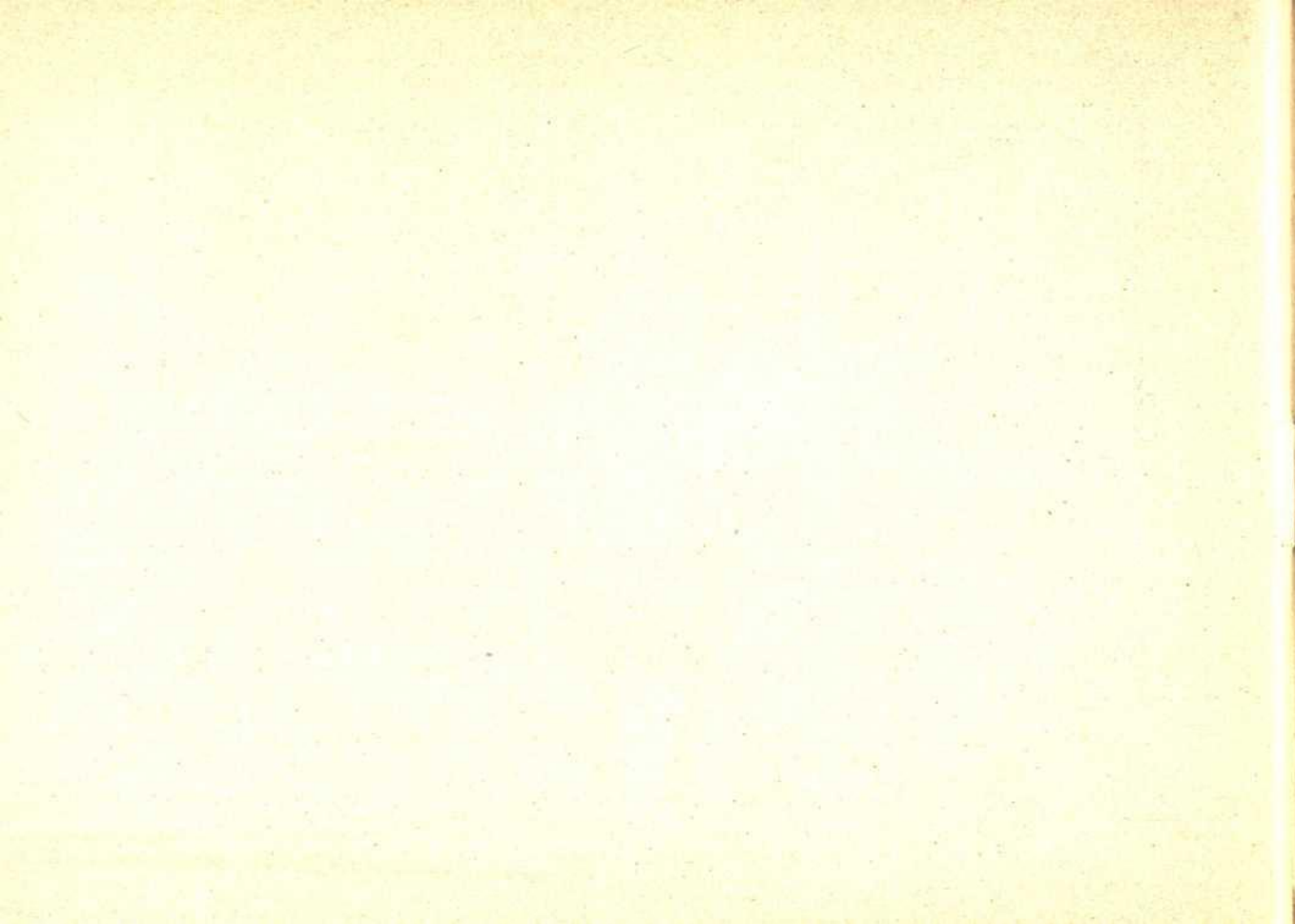

EL HERMANO OBREGÓN

Obra póstuma del ilustre novelista ENRIQUE PEREZ ESCRICH

Pérez Escrich, el cantor de la familia cristiana, el inspirado novelista que tantas veces nos ha cautivado con sus narraciones impregnadas de dulcísima ternura, es de los autores españoles que más fama ha logrado en su larga vida de escritor. Con razón dijo uno de sus apolo-gistas á raíz de su muerte, que dos generaciones de españoles habían aprendido á leer con los libros de Pérez Escrich.

El Hermano Obregón, última novela de las que brotaron de su fecunda pluma, reúne á la prodigiosa inventiva que fué el rasgo característico del ilustre autor, la experiencia de una larga observación. Por eso los personajes que juegan en ella poseen relieve extraordinario.

Se reparte por cuadernos de á 25 céntimos
Encuadrada en dos tomos 25 pesetas

Portfolió Fotográfico de España: 50 cénts. cuaderno