



RELACIÓN GENERAL  
DE  
APROVECHAMIENTOS HIDRÁULICOS  
EN LA  
CUENCA DEL RÍO DUERO

IX

8

DGCL  
A

RELACIÓN GENERAL  
DE  
APROVECHAMIENTOS HIDRÁULICOS  
DE LA  
CUENCA DEL RIO DUERO

---

OBSERVACION

---

*Para formar estas relaciones se han tenido en cuenta los Registros de la División Hidráulica del Duero, las relaciones facilitadas por las Delegaciones de Hacienda de las provincias de Burgos y León y los datos facilitados por los alcaldes y por los mismos interesados.*

+ 120461  
C. 1195962

RELACION GENERAL  
DE  
ARROYOS Y MANANTIALES  
DE  
CORNOS DEL RIO DUERO

RESUMEN

Este trabajo tiene por objeto dar a conocer el estado de conservación de los arroyos y manantiales de los cuencos de los ríos Duero, Tago y Guadiana, en el territorio de España, en el momento de su realización, en el año 1954. Para ello se han clasificado los cursos de agua en función de su estado de conservación, en tres categorías: "Bueno", "Regular" y "Mal estado".



R. 119989





RELACIÓN GENERAL  
DE  
APROVECHAMIENTOS HIDRÁULICOS  
EN LA  
CUENCA DEL RIO DUERO

IX



# CONFEDERACIÓN SINDICAL HIDROGRÁFICA DEL DUERO

## NEGOCIADO CENTRAL

**RELACION, por ríos, del número de aprovechamientos hidráulicos existentes en la Zona 1.<sup>a</sup>, número de caballos de fuerza que desarrollan, de hectáreas que se riegan, y litros de agua empleados en riego y abastecimiento.**

### ZONA 1.<sup>a</sup>— Cuenca del río Arlanza hasta el Arlanzón

(Artículos 3.º y 4.º del Reglamento de la C. S. H. del Duero.)

NOMBRE DEL RIO	Número de aprovechamientos						Total de aprovechamientos	Número total de caballos	Número de hectáreas regadas	LITROS POR SEGUNDO	
	Fuerza ....	Riego .....	Abastecimiento...	Inscripción definitiva.	Inscripción provisional	Sin inscripción.....				Riego	Abastecimiento
Arlanza.....	54	3	2	4	23	32	59	1 879	70	625	40
Neila.....	1	—	—	—	—	1	1	24	—	—	—
Regulilla.....	1	—	—	—	1	—	1	9	—	—	—
Rebanores.....	1	—	—	—	1	—	1	10	—	—	—
Franco.....	4	—	—	—	2	2	4	458	—	—	—
Pedroso.....	10	1	—	1	4	6	11	183	56	—	56
Umbría.....	1	—	—	—	—	1	1	44	—	—	—
San Martín.....	1	—	—	—	1	—	1	10	—	—	—
Abejón.....	1	—	—	—	—	1	1	15	—	—	—
Matavieja.....	1	—	—	—	—	1	1	8	—	—	—
Quintanilla.....	1	—	—	—	—	1	1	6	35	—	—
Agua Fresca.....	—	—	1	1	—	—	1	—	—	1,25	—
Tabladilla.....	—	—	1	1	—	—	1	—	—	1,25	—
Saelices.....	—	1	—	—	1	—	1	—	19	—	59
Borgollones.....	—	—	1	1	—	—	1	—	35	—	—
	76	5	5	8	33	45	86	2 646	180	627,50	215

CONFEDERACION SINDICAL HIDROGRAFICA DEL DUERO

NEGOCIADO CENTRAL

Relación de aprovechamientos de aguas para fuerza existentes en el río Arlanza

ZONA 1.ª CUENCA DEL RÍO ARLANZA HASTA EL ARLANZÓN

(Artículos 3.º y 4.º del Reglamento de la Confederación Sindical Hidrográfica del Duero)

NOMBRE DEL USUARIO	Municipio	Provincia	Cantidad de agua	Altura	Número de caballos	OBSERVACIONES
<b>Río Arlanza</b>						
Compañía Aguas de Burgos (La Rochela) .....	Burgos .....	Burgos ...	6,70	—	140	Oficio del Alcalde 21-5-928
Antonio Calleja.....	S.ª M.ª del Campo..	Idem ....	2.600	3,65	129	Es el núm. 14. Lo compró el Estado.
Andrés de Pablo .....	Quintanar de la Sierra .....	Idem ....	200	5	13	Núm. 125.
Alcalde de Quintanar ...	Idem .....	Idem ....	200	5	16	Idem 122.
Alejandro Juarros .....	Hortigüela .....	Idem ....	1.500	2	56	Relación núm. 102.
Benito Alonso .....	Salas de los Infantes	Idem ....	—	—	50	En 13 de febrero de 1929 dice el Alcalde, no existe ni este individuo ni el salto.
Eusebio Moral .....	Idem .....	Idem ....	—	—	12	Alcalde Salas en 31-7-928.
Eusebia Vilde .....	Idem .....	Idem ....	—	—	40	Alcalde Salas en 31-7-928
Francisco Gómez (Granja Bascones) .....	Quint.ª del Agua ..	Idem ....	4.000	2	106	Núm. 233. Antes, de Vicente Soto.
Fabián Martínez .....	Quintanar de la Sierra .....	Idem ....	200	4	10	Núm. 63.
Francisco Guevara .....	Idem .....	Idem ....	200	5	13	Idem 121.
Fabián Martínez .....	Idem .....	Idem ....	200	6	16	Idem 64.
Hijos de Eleuterio Marijuán.....	Hortigüela .....	Idem ....	1.500	2,5	50	Relación núm. 102.
Hilarión Real .....	Castrovido.....	Idem ....	—	—	—	Núm. 153.
Jesús Asenjo.....	Tordomar.....	Idem ....	400	—	60	Idem 300. Antes, de César Ampuero.
Idem id. ....	Villahoz .....	Idem ....	2.400	3,75	120	Núm. 429. Real orden de 10-11-928.
Juan Rioja .....	Quintanar .....	Idem ....	200	5	13	Núm. 124.
Juan Moral y Eusebio Moral .....	Salas de los Infantes	Idem ....	—	—	13	Oficio del Alcalde de 21-7-928.
Lucía Benito .....	Quintanar.....	Idem ....	200	5	13	Alcalde en 13-7-928.
María Nieves Cuadrado, viuda de Santiago Izquierdo.....	Idem .....	Idem ....	7.000	—	—	Se denomina La Loma y no funciona, según dice el Alcalde en 4-1-929. Antes, de Hilario Portugal. Núm. 154.
Pablo Martínez .....	Peral de Arlanza ..	Idem ....	1.000	2	28	Núm. 411.
Pedro Martínez Domínguez .....	Hortigüela .....	Idem ....	1.500	2,1	51	Relación núm. 102.
Ricardo Bartolomé .....	Quintanar.....	Idem ....	200	7	18	Núm. 67.
Tomasa de Pablo .....	Idem .....	Idem ....	200	5	13	Idem 66.
Viuda de Santiago Izquierdo .....	Salas de los Infantes	Idem ....	—	—	15	Alcalde, 13-2-929. Número 186.

CONFEDERACION SINDICAL HIDROGRAFICA DEL DUERO

NEGOCIADO CENTRAL

Relación de aprovechamientos para fuerza existentes en el río Arlanza

ZONA 1.ª CUENCA DEL RÍO ARLANZA HASTA EL ARLANZÓN

Artículos 3.º y 4.º del Reglamento de la Confederación Sindical Hidrográfica del Duero.)

NOMBRE DEL USUARIO	Municipio	Provincia	Cantidad de agua	Altura	Número de caballos	OBSERVACIONES
Alejandro Juarros .....	Hortigüela .....	Burgos...	1.500	2,80	56	—
Mariano Parte.....	Quintana del Puente.	Palencia ..	3.300	1,80	79	—
César Mantilla.....	Palenzuela .....	Idem ....	3.500	1,70	—	Antes, de Fidel Mantilla. Está, según el interesado, en Reinoso Cerrato.
Idem íd. ....	Idem .....	Idem ....	2.400	1,30	30	Antes, de Fidel Mantilla. Está en Villarindas, según el dueño, en 31-1-24.
Vecinos de Villahoz....	Villahoz .....	Burgos ...	4.000	2,25	126	Es el núm. 234, y antes perteneció y está inscrito a nombre de don Vicente Soto.
José María González Fernández .....	Covarrubias .....	Idem ....	2.000	1,5	40	Alcalde en 31-5-928.
Ecequiela Martín.....	Retuerta .....	Idem ....	—	2,5	—	—
S. A. de Quintanilla del Agua. Gerente, Abilio Ortega.....	Quintanilla del Agua.	Idem ....	1.000	3	—	Antes, de D. Daniel Carazo, el que le vendió en 14-1-928.
Sociedad de Vecinos de Tordueles. Gerente, José del Pozo.....	Tordueles.....	Idem ....	—	2,80	40	En 19-4-919 dice que lo compró a la Nación en el año 1859.
Herederos de Miguel Moraza (Los Borbollones)	Castrillo Solarana ..	Idem ....	—	—	—	—
Hermógenes Salas Medel.	Barb.º del Mercado..	Idem ....	—	2	7	Oficios de 9 y 13-4-929.
José Sáez Díaz .....	Idem .....	Idem ....	—	2	7	Idem íd.
Inés Martín.....	Idem .....	Idem ....	—	2	15	Idem Electricidad.
Juan González Domínguez .....	Idem .....	Idem ....	—	—	7½	Idem íd.
León García Varas .....	Idem .....	Idem ....	—	—	7	Idem íd.
Varios vecinos de Barbadillo .....	Idem .....	Idem ....	—	—	7	Idem íd.
Juan Moral.....	Vill.ª de los Infantes.	Idem ....	—	—	10	Alcalde en 31-7-928.
Anselmo Pozo .....	Palacios de la Sierra..	Idem ....	—	—	23	Alcalde en 15-9-929.
Adelaida y Enrique Ortega .....	Castrillo Solarana ..	Idem ....	1.744	—	30	Núm. 435.
Ayuntamiento de Puente-dura .....	Puente-dura.....	Idem ....	—	1	5	Relación de la Delegación de Hacienda. Cartas del interesado en 8-9-929.
Cipriano Medrano.....	Quintanar.....	Idem ....	—	—	30	Alcalde en 11-9-929 y relación de la Delegación.
Teófilo Martín y Ecequiela Martín.....	Retuerta .....	Idem ....	—	2,50	30	—
Miguel Pinedo.....	Hortigüela .....	Idem ....	—	3,50	30	—

**CONFEDERACION SINDICAL HIDROGRAFICA DEL DUERO**

NEGOCIADO CENTRAL

**Relación de aprovechamientos de aguas para fuerza existentes en el río Arlanza**

ZONA 1.<sup>a</sup> CUENCA DEL RIO ARLANZA HASTA EL ARLANZÓN

(Artículos 3.º y 4.º del Reglamento de la Confederación Sindical Hidrográfica del Duero.)

NOMBRE DEL USUARIO	Municipio	Provincia	Cantidad de agua	Altura	Número de caballos	OBSERVACIONES
Sociedad de Vecinos de Quintanilla del Agua. Representada por Abilio Ortega.....	Soto.....	Idem ....	1.000	3	15	Perteneció a D. Daniel Campo hasta el 4 de enero de 1918, que lo adquirió la Sociedad. Manifestación del interesado.
Cooperativa Eléctrica....	Castrovido.....	Idem ....	—	—	25	Fábrica de flúido. Da luz a dos pueblos. Relación de la Delegación de Hacienda.
S. A. Electra de Riduela .	Palacios de la Sierra	Burgos ...	—	—	34	Flúido eléctrico. Produce 25 kilovatios, según la Delegación de Hacienda.
Agua y Luz de Lerma .	Lerma.....	Idem ....	—	—	191	Producción de flúido eléctrico, 140 kilovatios. Relación de la Delegación de Hacienda.
Eleuterio Pérez .....	Huerta de Arriba ..	Idem ....	—	—	3	Producción de flúido, 2 kilovatios. Relación de la Delegación de Hacienda.
Sociedad de Vecinos de Hortigüela.....	Hortigüela .....	Idem ....	—	—	—	Producción de 11 kilovatios de flúido eléctrico. Relación de la Delegación de Hacienda.
Pablo Martínez Alvarez...	Peral de Arlanza ..	Idem ....	—	—	12	Produce 9 kilovatios de flúido eléctrico. Alcalde en 9-9-929.
<b>Río Neila</b>						
Julio Fernández.....	Neila .....	Idem ....	—	—	24	Producción de flúido, 18 kilovatios. Relación remitida por la Delegación de Hacienda.
<b>Río Regulilla</b>						
Florencio Hernando.....	Quintanar de la Sierra .....	Idem ....	100	7	9	Núm. 123.
Robustiano Alonso .....	Idem .....	Idem ....	100	8	10	Idem 126.
<b>Río Rebanores</b>						
Cirilo Sanz .....	Idem .....	Idem ....	100	8	10	Idem 127.
<b>Río Franco</b>						
Federico Calleja.....	Villafruela .....	Idem ....	200	6,80	18	Idem 140.
Guillermo García .....	Royuela .....	Idem ....	—	—	34	Produce 26 kilovatios. Relación de la Delegación de Hacienda.



**CONFEDERACION SINDICAL HIDROGRAFICA DEL DUERO**

**NEGOCIADO CENTRAL**

**Relación de aprovechamientos de aguas para fuerza existentes en el río Arlanza**

**ZONA 1.ª CUENCA DEL RÍO ARLANZA HASTA EL ARLANZÓN**

(Artículos 3.º y 4.º del Reglamento de la Confederación Sindical Hidrográfica del Duero.)

NOMBRE DEL USUARIO	Municipio	Provincia	Cantidad de agua	Altura	Número de caballos	OBSERVACIONES
Ayuntamiento de Jaramillo Quemado .....	Jaramillo Quemado	Idem ....	—	—	6	Alcalde en 25-3 y 11-6-929. Núm. 235. Antes, de Francisco Soto.
Francisco Gómez .....	Torrepadre .....	Idem ....	6.000	5	400	
<b>Río Pedroso</b>						
Eustasio Hernáiz y Hernáiz .....	Huerta de Abajo ...	Idem ....	—	—	12	Núm. 163. Antes, de Pedro Regalado. Refundido con el núm. 164 al margen del oficio nuestro de 14-8-928.
Arturo Ugarte. ....	Barbadillo de Herre- ros .....	Idem ....	—	—	10	Núm. 256. Antes, de Baldo- mero Ugarte.
Idem ídem .....	Idem .....	Idem ....	200	—	16	Núm. 257. Antes, de Bal- domero Ugarte.
Idem ídem .....	Barbadillo de Herre- ros .....	Burgos ...	700	—	25	—
Emiliano Salas .....	Barbadillo del Pez...	Idem ....	—	—	20	Núm. 398. Antes, de Fran- cisco Cordero.
Sociedad Vicente Ver- dugo .....	Barbadillo de Herre- ros .....	Idem ....	—	—	16	Alcalde en 21-9-928.
Roque García .....	Idem .....	Idem ....	—	—	10	Idem íd. íd.
Mateo Peral .....	Idem .....	Idem ....	200	4	10	Idem íd. íd.
Pedro Casimiro Cordero .	Barbadillo del Pez.	Idem ....	5	—	59	Produce 38 kilovatios y da luz a cuatro pueblos. Relación de la Delega- ción de Hacienda. Según Alcalde en 7-9-929.
Inés Martín .....	Barbadillo del Mer- cado .....	Idem ....	—	—	7	
<b>Río Umbría</b>						
Benito Jiménez .....	Barbadillo de He- rreiros .....	Idem ....	—	—	44	Relación de la Delegación de Hacienda: 33 kilo- vatios.
<b>Río San Martín</b>						
Ayuntamiento de Casca- jares de la Sierra .....	Cascajares de la Sie- rra .....	Idem ....	400	2,3	10	Núm. 414. Antes, de Nar- ciso Porras.
<b>Río Abejón</b>						
Domingo Ibáñez .....	Palacios de la Sierra	Idem ....	—	—	15	Flúido eléctrico. Alcalde en 15-9-929.
<b>Río Matavieja</b>						
Hermenegildo Lázaro ...	Puentedura .....	Idem ....	—	3	8	—
<b>Río Quintanilla</b>						
Ayuntamiento de Jarami- llo Quemado .....	Jaramillo Quemado .	Idem ....	—	2,50	6	Relación núm. 110.

**CONFEDERACION SINDICAL HIDROGRAFICA DEL DUERO**

**NEGOCIADO CENTRAL**

**Relación de los nombres de los dueños de los distintos aprovechamientos existentes para riego y abastecimiento en la Zona 1.<sup>a</sup>**

**ZONA 1.<sup>a</sup> CUENCA DEL RIO ARLANZA HASTA EL ARLANZÓN**

(Artículos 3.º y 4.º del Reglamento de la Confederación Sindical Hidrográfica del Duero.)

NOMBRE DEL USUARIO	Municipio	Provincia	Agua utilizada por segundo		Número de hectáreas	OBSERVACIONES
			Riego	Abast.º		
<b>Río Arlanza</b>						
Ayuntamiento de Salas de los Infantes .....	Salas de los Infantes	Burgos ...	—	600	—	Núm. 190. Manifestación del Alcalde.
Compañía Santander-Mediterráneo .....	Idem .....	Idem ....	—	25	—	Núm. 433. Real orden de 12-7-928.
Viuda de Santiago Izquierdo .....	Idem .....	Idem ....	—	—	—	—
Ramón Santillana San Juan .....	Lerma.....	Idem ....	40	—	70	Núm. 431. C. G. 26-6-928.
Ecequiel Molinero.....	Salas de los Infantes	Idem ....	—	—	—	Idem 186. No se determina cantidad.
<b>Río Pedroso</b>						
Ana Rives (Herederos de)	Vizcafnos .....	Idem ....	56	—	—	Núm. 15. C. G. 7-3-899
<b>Manantial Agua Fresca</b>						
Compañía del Ferrocarril Santander - Mediterráneo .....	Quintanalara .....	Idem ....	—	1,25	—	Idem 426. C. G. 12-9-927
<b>Manantial Tabladilla</b>						
Compañía del Ferrocarril Santander - Mediterráneo .....	Campolara.....	Idem ....	—	1,25	—	Idem 427. C. G. 27-9-927
<b>Arroyo Saelices</b>						
Sociedad Agraria de Salas de los Infantes.....	Salas de los Infantes	Idem ....	19	—	19	Carta del interesado.
<b>Manantial de Borbollones</b>						
Ayuntamiento de Lerma..	Castrillo.....	Idem ....	—	4,5	35	R. O. 22-8-928.
<b>Río Quintanilla</b>						
Vecinos de Jaramillo Quemado .....	Jaramillo Quemado .	Idem ....	—	—	35	Relación núm. 110.

# CONFEDERACIÓN SINDICAL HIDROGRÁFICA DEL DUERO

## NEGOCIADO CENTRAL

**RELACION, por ríos, del número de aprovechamientos hidráulicos existentes en la Zona 2.<sup>a</sup>, número de caballos de fuerza que desarrollan, de hectáreas que se riegan, litros de agua empleados en riego y abastecimiento.**

### ZONA 2.<sup>a</sup> — Cuenca del río Arlanzón hasta el Pisuerga

(Artículos 3.º y 4.º del Reglamento de la C. S. H. del Duero.)

NOMBRE DEL RIO	Número de aprovechamientos						Total de aprovechamientos	Número total de caballos	Número de hectáreas regadas	LITROS POR SEGUNDO	
	Fuerza .....	Riego .....	Abastecimiento .....	Inscripción definitiva	Inscripción provisional	Sin inscripción .....				Riego	Abastecimiento
Arlanzón.....	65	42	2	7	49	53	109	2 940	478,54	<sup>1</sup> 1 900	111
Hontoria.....	2	—	—	—	2	—	2	12	—	—	—
Robledo y Río Cerezo ..	1	—	—	—	1	—	1	17	—	—	—
Ausín .....	6	1	—	—	4	3	7	315	—	—	—
Herramanzano.....	1	2	—	—	2	1	3	6	—	—	—
Hormazuela .....	10	—	—	—	2	8	10	114	—	—	—
Urbel .....	7	—	—	—	6	1	7	248	—	—	—
Amino .....	1	—	—	—	1	—	1	10	—	—	—
Ubierna .....	7	—	—	—	5	2	7	86	—	—	—
Sauquillo .....	2	—	—	—	—	2	2	16	—	—	—
Molinar.....	1	4	—	—	5	—	5	10	—	50	—
Valles .....	1	—	—	—	1	—	1	20	—	—	—
Vena .....	1	—	—	—	—	1	1	3	—	—	—
Pineda.....	1	3	—	—	3	1	4	14	—	395	—
Hormaza.....	1	2	—	—	3	—	3	12	—	26	—
Arroyo Cuevas.....	3	—	—	—	2	1	3	56	—	—	—
Cogollos .....	1	—	—	—	1	—	1	8	—	—	—
Villacienzo .....	1	—	—	—	1	—	1	8	—	—	—
Revillasuso.....	3	—	—	—	2	1	3	24	—	—	—
Los Modovar.....	1	—	—	—	—	1	—	33	—	—	—
Cabia .....	1	—	—	—	—	1	—	66	—	—	—
Fuenterredonda.....	—	3	—	—	3	—	3	—	—	—	—
Medinilla .....	—	1	—	—	1	—	1	—	—	—	—
Valle .....	—	1	—	—	1	—	1	—	—	—	—
Enal.....	—	2	—	—	2	—	2	—	—	—	—
Arroyo Cuevas .....	—	1	—	—	1	—	1	—	—	—	—
Vena .....	—	1	—	—	1	—	1	—	—	—	—
Balsejo .....	—	1	—	—	1	—	1	—	—	—	—
Morco .....	—	1	—	—	1	—	1	—	—	—	—
Alcantarilla.....	—	1	—	—	1	—	1	—	—	—	—
Páramo .....	—	1	—	—	1	—	1	—	—	—	—
Arroyales .....	—	1	—	—	1	—	1	—	—	—	—
Villacienzo .....	—	1	—	—	1	—	1	—	—	—	—
Colmenilla .....	—	3	—	—	2	1	3	—	19	—	—
Fuentes.....	—	1	—	—	1	—	1	—	4,73	6,50	—
Fuente del Pueblo.....	—	1	—	—	1	—	1	—	—	—	—
Pradillos .....	—	1	—	—	1	—	—	—	—	—	—
Fraile .....	—	3	—	—	2	1	3	—	—	3	—
										2,5	—
	116	79	2	7	112	17	197	4 074	483,46	2 380	111

<sup>1</sup> En varios aprovechamientos no consta la cantidad de agua empleada y no está incluida en los 1.900 litros.

CONFEDERACION SINDICAL HIDROGRAFICA DEL DUERO

NEGOCIADO CENTRAL

Relación de aprovechamientos de aguas para fuerza existentes en el Río Arlanzón

ZONA 2.<sup>a</sup> CUENCA DEL RÍO ARLANZÓN HASTA EL PISUERGA

(Artículos 3.º y 4.º del Reglamento de la Confederación Sindical Hidrográfica del Duero.)

NOMBRE DEL USUARIO	Municipio	Provincia	Cantidad de agua	Altura	Número de caballos	OBSERVACIONES
<b>Río Arlanzón</b>						
Pascual Eguiagaray .....	Villasur de Herreros	Burgos ...	2.000	3,50	93	Este salto es el núm. 19. Está a nombre de don Juan Gómez. El Alcalde, en 28-8-28, dice es de los herederos de don Pablo Pradera, y tiene 3.000 litros, y D. Pascual dice le pertenece.
Jesús Sáiz Sevilla .....	Castrillo del Val ...	Idem ....	50	2	—	Núm. 29. Antes, de Cayetano Ruiz, Alcalde en 4 de octubre de 1928.
Viuda e hijos de Coste ...	Los Balbases .....	Idem ....	4.000	3	160	Está a nombre de don Eduardo Coste. Número 38.
Eutices Grigelmo (herederos de).....	Pampliega.....	Idem ....	Todo el río	1,05	20	—
Idem íd.....	Idem .....	Idem ....	—	—	20	Núm. 41.
Idem íd.....	Palazuelos.....	—	—	—	8	Idem 43.
Manuel Urra .....	Burgos .....	Idem ....	—	—	—	Idem 42. Abandonado en 21-2-929.
Florencio Andrio .....	Castrillo .....	Idem ....	900	—	6	Núm. 51. No se conoce al dueño de este aprovechamiento.
Comunidad de Vecinos de Ibeas .....	Ibeas de Juarros ...	Idem ....	—	2	15	Núm. 80.
Sociedad de Vecinos del Pueblo .....	Idem .....	Idem ....	—	2	16	Estos aprovechamientos pertenecían a D. Juan Sáiz Frutos González, D. Baltasar Garrido y D. Telesforo Pérez. Relaciones números 113, 116, 120 y 118.
Lorenzo Garrido y Víctor Garrido .....	Idem .....	Idem ....	—	2	16	
Junta Vecinal de San Millán de Juarros .....	Idem .....	Idem ....	—	2	16	
Santiago Colina .....	Arlanzón.....	Idem ....	—	—	—	Núm. 128. No deben existir, porque no figuran en la relación facilitada por el Alcalde.
Antonio Colina .....	Zalduendo .....	Idem ....	20	1,60	1	Núm. 333.
Angel Hernández Hernández .	Burgos .....	Idem ....	1.500	1,10	22	Idem 111. Antes, de Francisco Fernández. Manifestación del interesado.
Idem íd. ....	Villayuda .....	Idem ....	2.500	3,50	116	Núm. 165. Antes, de Pascual Moliner, en 30-10-928.
Ayuntamiento de Arlanzón .....	Arlanzón.....	Idem ....	—	5	12	—
Ayuntamiento de Ibeas de Juarros.....	Idem .....	Idem ....	—	9	6	El Alcalde de Arlanzón en 27-7-928.

CONFEDERACION SINDICAL HIDROGRAFICA DEL DUERO

NEGOCIADO CENTRAL

Relación de aprovechamientos de aguas para fuerza existentes en el Río Arlanzón

ZONA 2.<sup>a</sup> CUENCA DEL RÍO ARLANZÓN HASTA EL PISUERGA

(Artículos 3.º y 4.º del Reglamento de la Confederación Sindical Hidrográfica del Duero.)

NOMBRE DEL USUARIO	Municipio	Provincia	Cantidad de agua	Altura	Número de caballos	OBSERVACIONES
Ayuntamiento de Zalduendo.....	Burgos .....	Burgos...	—	5	6	El Alcalde, en 26-8-928, dice no existe el aprovechamiento.
Aureliano López .....	Burgos .....	Idem ....	1.500	1,50	30	Antes, de D. <sup>a</sup> Petronila Casado. Núm. 227.
Antonino Zumárraga ....	San Medel .....	Idem ....	—	—	8	Núm. 208. No existe, según manifestación del interesado.
Aniceto Ortega .....	Castañares .....	Idem ....	—	2,50	—	Núm. 146.
Antonio Moliner .....	Burgos .....	Idem ....	1.300	1,26	21	Idem 166. Antes, de Hijos de Moliner. Cartas de D. Pascual Moliner de 20-10-928.
Antolina Inclán .....	Arlanzón.....	Idem ....	70	1,50	6	Núm. 195. Inscripto en el Registro de la Propiedad.
Benigno Arnáiz .....	Idem .....	Idem ....	30	2	6	=
Antonio Delgado Martínez y Mateo y Elena Ansoategui y Matías Ansoategui Unmarzaga ...	Villaverde de Morgina .....	Idem ....	4.000	2,50	133	Antes, de D. <sup>a</sup> Dolores Arévalo. Núm. 364. Manifestación del interesado.
Buenaventura Conde ....	Cabia .....	Idem ....	1.500	2,80	54	Es el núm. 336, y está a nombre de D. Diego Conde. Concesión de 27-6-858.
Francisco Aparicio .....	Castrillo del Val ...	Idem ....	1.500	2,80	57	Núm. 205.
Félix Martínez .....	Arlanzón.....	Idem ....	—	2	5	Relación núm. 162 del Alcalde de Burgos.
Fernando Pastrana .....	Castañares .....	Idem ....	5.000	0,70	150	Idem íd.
Eugenio Valdizán .....	Villorobe.....	Idem ....	9	10	1	
Gabriel Hidalgo .....	Castañares .....	Idem ....	20	2	3	Idem íd.
Herederos de D. Pablo Pradera .....	Villasur .....	Idem ....	5.000	14,49	966	Es el núm. 428. Según el interesado, las obras sólo se hicieron para 3.000 litros.
Viuda e Hijos de Coste ..	Valles .....	Idem ....	—	1,80	160	Antes, de D. Isaac Aguado. Según nos dice el Alcalde, en 30-7-928, es el núm. 370.
Isidoro Juez .....	Arlanzón.....	Idem ....	20	1,60	4	Núm. 142.
Idem .....	Idem .....	Idem ....	20	145	4	Idem 143.
Idem .....	Idem .....	Idem ....	20	145	4	Idem 144.
José Manuel Fournier ...	Villayuda .....	Idem ....	1.300	2,9	50	Está a nombre de D. Amadeo Fournier, y es el núm. 139.

CONFEDERACION SINDICAL HIDROGRAFICA DEL DUERO

NEGOCIADO CENTRAL

Relación de aprovechamientos de aguas para fuerza existentes en el Río Arlanzón

ZONA 2.<sup>a</sup> CUENCA DEL RÍO ARLANZÓN HASTA EL PISUERGA

(Artículos 3.º y 4.º del Reglamento de la Confederación Sindical Hidrográfica del Duero.)

NOMBRE DEL USUARIO	Municipio	Provincia	Cantidad de agua	Altura	Número de caballos	OBSERVACIONES
José Manuel Fournier...	Idem .....	Idem ....	2.000	2,97	79	Está a nombre de D. Julián Fournier, y es el núm. 211.
José María Alameda ....	Villalvilla .....	Idem ....	Todo el río	3,50	79	Era antes de D. Juan José Arroyo. Núm. 110. Manifestación del interés.
Juan Alameda .....	Hospital del Rey ...	Burgos ...	1.000	4,20	56	Relación núm. 162.
Juan Sáez .....	Ibeas .....	Idem ....	Todo el río	2,5	6	Núm. 92.
Laureano Salinas .....	Gamonal .....	Idem ....	4.300	1,26	72	Idem 220.
Luis San Pedro .....	Burgos .....	Idem ....	1.000	7	26	Relación núm. 162.
Manuel Urra .....	Gamonal .....	Idem ....	1.300	0,84	14	Núm. 169.
Miguel Andrés .....	Castrillo del Val....	Idem ....	700	2	19	Idem 112.
Pueblo de Tardajos .....	Tardajos .....	Idem ....	1.700	2,50	56	Este es el núm. 108. Está a nombre de D. Mariano Arroyo. Manifestación del Sr. Alameda en 21-10-928.
Sres. Serrano y C. <sup>a</sup> .....	Burgos .....	Idem ....	1.500	2,20	44	Es el núm. 106. Está a nombre de D. Marcos Ruiz Tremiño. La concesión es de 1.400 litros. Datos del Ayuntamiento de Burgos.
Teresa Fournier .....	Idem .....	Idem ....	1.500	1	20	—
Víctor Blanco .....	Idem .....	Idem ....	1.000	2	26	Relación núm. 162.
Valentín Palacios .....	Zalduendo .....	Idem ....	—	3	6	Del Alcalde de Arlanzón en 23-7-928.
Duque de Gor .....	Villalvilla .....	Idem ....	—	1,90	10	Alcalde en 1-8-928.
La Encarnación (Fábrica de harinas) .....	Villazopeque .....	Idem ....	—	—	—	—
Diego Conde .....	Burgos .....	Idem ....	1.100	3	44	—
José Martínez Ortega ...	Arlanzón .....	Idem ....	—	6	12	Alcalde de Arlanzón en 23-7-928.
Julio Díez Montero .....	Ibeas de Juarros ...	Idem ....	—	5	10	Idem íd. Hoy de Pedro Montero.
Luis San Pedro .....	Hospital del Rey ...	Idem ....	1.000	1,50	20	Relación núm. 162.
Santiago Martín Ruiz ...	Arlanzón .....	Idem ....	—	5	6	Alcalde en 23-7-928.
Segundo García Ruiz ...	Zalduendo .....	Idem ....	—	—	10	Alcalde de Arlanzón en 23-7-928.
Simón García .....	Idem .....	Idem ....	—	5	10	Idem íd.
Tomás Martínez .....	Arlanzón .....	Idem ....	7.000	—	—	Núm. 203. No debe existir, por no figurar en la relación facilitada por el Alcalde.
Victoriana Santa María ..	Idem .....	Idem ....	—	5	6	Alcalde en 27-7-928.
Viuda e Hijos de Eduardo Coste .....	Los Balbases .....	Idem ....	—	3	160	Núm. 38.
Frutos González y otros..	Ibeas .....	Idem ....	—	3	6	Relación núm. 166.



CONFEDERACION SINDICAL HIDROGRAFICA DEL DUERO

NEGOCIADO CENTRAL

Relación de aprovechamientos de aguas para fuerza existentes en el Río Arlanzón

ZONA 2.<sup>a</sup> CUENCA DEL RÍO ARLANZÓN HASTA EL PISUERGA

(Artículos 3.º y 4.º del Reglamento de la Confederación Sindical Hidrográfica del Duero.)

NOMBRE DEL USUARIO	Municipio	Provincia	Cantidad de agua	Altura	Número de caballos	OBSERVACIONES
<b>Río Ubierna</b>						
Julio Medrano .....	Quintanadueñas ....	Idem ....	—	—	18	Produce 14 kilovatios, según relación de la Delegación de Hacienda.
Carlos Levisón.....	Vivar del Cid .....	Idem ....	600	2	12	Alcalde en 9-9-929.
Ciriaco Barco .....	Quintana Ortuño....	Idem ....	Todo.	1,20	12	Núm. 406.
Felicia López .....	Sotopalacios .....	Idem ....	—	—	12	Antes pertenecía a José Montoya. Es el número 288.
Idem íd. ....	Idem .....	Idem ....	—	—	10	Es el núm. 290. Antes, de Remigio Gil.
Isabel Martínez .....	Quintana Ortuño....	Idem ....	600	2,60	20	Núm. 24.
Isaac Díez Alvaro .....	Quintanilla Morocisla.....	Burgos ...	Todo.	21,50	2	Este salto era del Ayuntamiento; tiene el número 141.
<b>Río Sauquillo</b>						
Heraclio Campos.....	Rebollo de la Torre	Idem ....	—	—	8	29-9-929. Oficio del Alcalde.
Herederos de doña Benita García Fernández.....	Idem .....	Idem ....	—	—	8	Alcalde en 15-9-929.
<b>Río Molinar</b>						
Carlos Levisón.....	Quintanilla de Vivar	Idem ....	50	—	10	Es el núm. 152 y está a nombre de D. Lucio Páramo.
<b>Río Los Valles</b>						
Angel Conde Piñeda ....	Urrez .....	Idem ....	—	—	20	Produce 15 kilovatios, según la relación de la Delegación de Hacienda.
<b>Río Vena</b>						
Vecinos de Villafra de Burgos .....	Villafra .....	Idem ....	—	—	3	Oficio del Alcalde.
<b>Río Pineda</b>						
Segundo García Ruiz....	Zalduendo .....	Idem ....	500	2,23	14	Antes, de Valentín Ubalde. Es el núm. 134. Alcalde en 26-8-928.
<b>Río Hormaza</b>						
Raimundo Illera .....	Vilviestre Muño ...	Idem ....	300	3	12	Núm. 371. Antes, de Eustaquio del Campo.
<b>Arroyo Cuevas</b>						
Paulina Bravo .....	Ibeas de Juarros ...	Idem ....	710	3,40	32	Núm. 212.
Alvaro Barón.....	Idem .....	Idem ....	—	2	16	El Alcalde en la relación núm. 165.
Felipe Rojas .....	Cardeñuela.....	Idem ....	—	—	8	Está a nombre de D. Pedro Rojas. Es el número 287.

**CONFEDERACION SINDICAL HIDROGRAFICA DEL DUERO**

**NEGOCIADO CENTRAL**

**Relación de aprovechamientos de aguas para fuerza existentes en el Río Arlanzón**

ZONA 2.<sup>a</sup> CUENCA DEL RÍO ARLANZÓN HASTA EL PISUERGA

(Artículos 3.º y 4.º del Reglamento de la Confederación Sindical Hidrográfica del Duero.)

NOMBRE DEL USUARIO	Municipio	Provincia	Cantidad de agua	Altura	Número de caballos	OBSERVACIONES
<b>Río Cogollos</b>						
Adolfo Calleja .....	Presencio .....	Idem ....	170	3,80	8	Núm. 40.
<b>Río Los Caños</b>						
Alcalde de Zalduendo ..	Zalduendo .....	Idem ....	—	—	8	—
<b>Río Villacienzo</b>						
Felisa Olalla .....	Villacienzo.. .....	Idem ....	—	—	8	Es el núm. 352. Está a nombre de D. Eusebio Alvarez.
<b>Río Revillasuso</b>						
Isabel Gil .....	Revilla del Campo...	Burgos...	—	—	8	Núm. 138.
Fernando García González .....	Idem id.....	Idem ....	—	1,50	8	Antes, de Pelayo Mancebo. Es el núm. 385.
José González Cubillo ...	Idem id.....	Idem ..	—	—	8	Carta del Secretario del Ayuntamiento, de 18-9-1929. Central eléctrica titulada Hidroeléctrica Paz, y relación de la Delegación de Hacienda.
<b>Río Los Modóvar</b>						
Tomás Arce .....	Saldaña de Burgos..	Idem ....	—	—	33	Produce 25 kilovatios para dar luz a dos pueblos, según relación de la Delegación de Hacienda.
<b>Río Cabia</b>						
Saturnino Moyano .....	Villavieja Muñoz.....	Idem ....	—	—	66	Produce 49 kilovatios y da luz a cuatro pueblos. Relación de la Delegación de Hacienda.
<b>Río Hontoria</b>						
Juan Muguero .....	Hontoria de la Cantera .....	Idem ....	100	4,50	6	Núm. 210.
Mariano Olalla Riaza ...	Idem .....	Idem .....	—	—	6	Según oficio del Alcalde, éste debe ser el núm. 207, inscripto a nombre de D. Juan Maguvie.
<b>Río Robledo y Río Cerezo</b>						
Mariano Arce Pérez ....	Ríoseras .....	Idem ....	410	3,20	17	Núm. 213. Antes, de Federico Fernández.

CONFEDERACION SINDICAL HIDROGRAFICA DEL DUERO

NEGOCIADO CENTRAL

Relación de aprovechamientos de aguas para fuerza existentes en el Río Arlanzón

ZONA 2.ª CUENCA DEL RÍO ARLANZÓN HASTA EL PISUERGA

(Artículos 3.º y 4.º del Reglamento de la Confederación Sindical Hidrográfica del Duero.)

NOMBRE DEL USUARIO	Municipio	Provincia	Cantidad de agua	Altura	Número de caballos	OBSERVACIONES
<b>Río Ausín</b>						
Herederos de Claudio Bajo.....	Modubar de la Emparedada.....	Idem ....	240	2,21	12	—
Victoriano Mínguez ....	Cayuela.....	Idem ....	—	—	12	Antes, de Ginés Vélez. Núm. 289.
Joaquín Tinao.....	Arcos .....	Idem .....	750	4	40	Núm. 415.
Fundación del Marqués de Linares .....	Albillos .....	Idem ....	Todo.	2,80	12	Antes, de José Murga. Número 236.
Juan José Redondo.....	Arcos .....	Idem ....	—	—	—	—
Nicasio Tajadura.....	Revillarruz .....	Idem ....	7.000	2,50	233	—
Gonzalo Gil.....	Arcos .....	Idem ....	500	4,04	6	—
<b>Río Herramanzano</b>						
Cesáreo Arcederillo.....	Villorobe .....	Idem ....	900	—	6	—
<b>Río Hormazuela</b>						
Esteban Sanz Grado ...	Celada del Camino .	Burgos ...	—	3,90	16	Antes, de D. Félix Birné. Es el número 206.
Manuel Martínez .....	Estepar .....	Idem ....	100	2,65	3	Núm. 59. Lo compró al Estado.
Suso Mayordomo del Molino.....	Villarejo.....	Idem ....	—	1,70	7	Oficio del Alcalde en 20-5-929.
Alcalde de Pedrosa Páramo .....	Idem .....	Idem ....	—	2	8	Alcalde en 20 y 29-5-929.
Teófilo Martínez y David Cerezo .....	Tobar.....	Idem ....	150	—	5	Oficio del Alcalde en 28-3-929.
Sabiniano Gutiérrez.....	Hormazas .....	Idem ....	—	—	7	El Alcalde en 10-9-929.
Antolín Lucio Fernández	Manciles.....	Idem ....	—	—	12	Idem en 22-9-929.
José López López.....	Iscar.....	Idem ....	—	—	10	Según el Alcalde en 6-9-1929.
Luis Guerra .....	Hornillos del Camino.....	Idem ....	—	—	17	Relación de la Delegación de Hacienda. Flúido, 131 kilovatios.
Marqués de Villosidro ...	Homaza .....	Idem ....	—	—	29	Produce 22 kilovatios, según la relación de la Delegación de Burgos.
<b>Río Urbel</b>						
Antolín Lucio .....	Montorio .....	Idem ....	—	—	10	Núm. 11.
Idem íd.....	Idem .....	Idem ....	300	2	8	Idem 12.
Andrés Ruiz.....	Rabe de las Calzadas	Idem ....	300	—	12	Hoy de la viuda de don Andrés. Núm. 343.

CONFEDERACION SINDICAL HIDROGRAFICA DEL DUERO

NEGOCIADO CENTRAL

Relación de aprovechamientos de aguas para fuerza existentes en el Río Arlanzón

ZONA 2.ª CUENCA DEL RIO ARLANZÓN HASTA EL PISUERGA

(Artículo 3.º y 4.º del Reglamento de la Confederación Sindical Hidrográfica del Duero.)

NOMBRE DEL USUARIO	Municipio	Provincia	Cantidad de agua.	Altura	Número de caballos	OBSERVACIONES
Paula Soto .....	Frantovinez.....	Idem ....	3.000	5	200	Núm. 232. En la Delegación figura a nombre de su marido, Rufo Luelmo
Fernando García González .....	Santibáñez Zarzaguda .....	Idem ....	—	—	8	Antes, de Pelayo Mancebo. Es el núm. 384.
Donato García .....	Huermeces .....	Idem ....	—	—	8	Núm. 236. Antes, de doña María Casado.
Primitivo Martínez.....	Montorio .....	Idem ....	—	—	4	Secretario del Ayuntamiento en 7-9-929.
<b>Río Amino</b>						
Concepción Casado.....	Sotopalacios .....	Burgos ...	—	—	10	Núm. 228.

CONFEDERACION SINDICAL HIDROGRAFICA DEL DUERO

NEGOCIADO CENTRAL

Relación de los nombres de los dueños de los distintos aprovechamientos para riego y abastecimiento existentes en la Zona 2.<sup>a</sup>

CUENCA DEL RÍO ARLANZÓN HASTA EL PISUERGA

(Artículo 3.º y 4.º del Reglamento de la Confederación Sindical Hidrográfica del Duero.)

NOMBRE DEL USUARIO	Municipio	Provincia	Agua utilizada por segundo		Número de hectáreas	OBSERVACIONES
			Riego	Abast.º		
<b>Río Arlanzón</b>						
Angel Hernáez.....	Villayuda .....	Burgos ...	3	—	0,64	Relación núm. 162.
Idem íd.....	Burgos .....	Idem ....	3	—	1	Molino Quemado. Relación núm. 162.
Antonio Moliner.....	Burgos .....	Idem ....	3	—	1	Relación núm. 162.
Abelardo Carazo.....	Idem.....	Idem ....	3	—	0,64	Idem íd.
Angel Cecilia.....	Ibeas de Juarros...	Idem ....	200	—	—	Idem íd.
Aureliano López.....	Burgos .....	Idem ....	—	—	8	Dice no riega la huerta.
Benito Domínguez .....	Arlanzón.....	Idem ....	—	—	—	Núm. 279.
Cayetano Ruiz .....	Castrillo del Val....	Idem ....	900	—	90	Idem 31.
Idem íd.....	Idem .....	Idem ....	100	—	100	Idem 28.
Carolina Velasco.....	Burgos (El Morco) ..	Idem ....	20	—	3	Está a nombre del esposo, D. Enrique Blay. Número 400.
Dolores Benítez Campos .	Villayuda .....	Idem ....	16	—	2,50	Relación núm. 162.
Domingo Hospital.....	Huelgas .....	Idem ....	10	—	5	Idem íd.
Felisa Olalla .....	Villalvilla .....	Idem ....	—	—	1	Antes, de D. Eusebio Alvarez, a cuyo nombre está inscripto. Es el número 351.
Félix Casado .....	Burgos .....	Idem ....	—	—	1	Relación núm. 162.
Fernando Pastrana .....	Castañares.....	Idem ....	3	—	2	Idem íd.
Gregorio Valdizán.....	Villorobe .....	Idem ....	9	—	1	—
Gabino del Hoyo .....	Idem .....	Idem ....	2	—	1	Núm. 159. Es también para fuerza.
Herederos de Horia.....	Burgos .....	Idem ....	—	—	—	Núm. 160.
Herederos de la Condesa de Bornos .....	Villayuda .....	Idem ....	—	—	6,30	Relación núm. 162.
José Alameda .....	Villalvilla .....	Idem ....	—	—	1,5	Idem íd.
Juan Moral.....	Idem .....	Idem ....	—	—	1,5	Antes, Romualdo Moral. Núm. 354.
Juan Alameda .....	Hospital del Rey ..	Idem ....	—	—	1,65	—
Juan Antonio Cortes ...	Burgos .....	Idem ....	—	—	9	Relación núm. 162.
Jesús Sáez Sevilla .....	Idem .....	Idem ....	—	—	6	Idem íd.
Leoncio Pérez .....	Hospital del Rey ..	Idem ....	—	—	0,36	Idem íd.
José Lostáu .....	Burgos .....	Idem ....	—	—	4	Idem íd.
Luis San Pedro.....	Idem .....	Idem ....	—	—	1	Idem íd.
Manuel Rivas.....	Idem .....	Idem ....	—	—	—	Es el núm. 393. Está a nombre de D. Ignacio González.
Manuel Urra.....	Idem .....	Idem ....	—	—	—	—
Pascual Moliner.....	Idem .....	Idem ....	—	—	4	Relación núm. 162.
Religiosas Bernardas ..	Idem .....	Idem ....	—	—	2,36	—
Religiosas Esclavas .....	Idem .....	Idem ....	—	—	1	—
Vecinos de Villasur de Herreros.....	Villasur de Herreros	Idem ....	—	—	30,35	Son 79 vecinos. Relación número 33.

CONFEDERACION SINDICAL HIDROGRAFICA DEL DUERO

NEGOCIADO CENTRAL

Relación de los nombres de los dueños de los distintos aprovechamientos para riego y abastecimiento existentes en la Zona 2.<sup>a</sup>

CUENCA DEL RÍO ARLANZÓN HASTA EL PISUERGA

(Artículos 3.º y 4.º del Reglamento de la Confederación Sindical Hidrográfica del Duero.)

NOMBRE DEL USUARIO	Municipio	Provincia	Agua utilizada por segundo		Número de hectáreas	OBSERVACIONES
			Riego	Abast.º		
Vecinos de Ibeas de Juarros .....	Ibeas de Juarros...	Burgos ...	—	—	9,12	Son 15 el número de vecinos. Relación núm. 88.
Luisa Bustos .....	Cordovilla .....	Palencia ..	207	—	50	Es el núm. 5 del Registro de Palencia, y está a nombre de D. Policarpo Pastor. El arrendatario es D. Saturnino Peña Mansilla. Real orden de 14-8-872.
Viuda e hijos de Prado...	Idem .....	Idem ....	200	—	8,20	Es el núm. 150. Está a nombre de D. Francisco Arana. Real orden de 4-11-910.
Compañía de Aguas de Burgos.....	—	—	—	100	—	Núm. 20. Antes de D. Federico Fernández. Concedido por Real orden de 19-8-889.
Ayuntamiento de Arlanzón .....	Arlanzón.....	Burgos ...	20	—	20	—
Idem id... ..	Idem .....	Idem ....	—	10	—	Relación núm. 112.
Cauce Molinar. Riegan 15 vecinos.....	—	—	5	—	10	—
De Salceda, 16 vecinos .	—	—	4	—	6	—
De otros afluentes, 13 vecinos .....	—	—	1	—	5	—
De Pineda de la Sierra, 82 vecinos.....	Pineda de la Sierra .	Burgos...	—	—	83,37	Relación núm. 109.
Pablo Valdizán.....	Villasur de Herreros	Idem ....	1	1	—	=
<b>Río Ausín</b>						
Fundación del Marqués de Linares .....	Albillos .....	Idem ....	4	—	2	Antes de José Murga. Número 236.
<b>Río Herramanzano</b>						
Agustín Marnía .....	—	—	100	—	—	Núm. 148.
Cesáreo Acederillo .....	—	—	900	—	—	Idem 147.
<b>Río Fuenterrredonda</b>						
Valentín Ruiz.....	Olmos de Atapuerca	Idem ....	10	—	—	Dice el Alcalde que han fallecido los usuarios.
Juana Ruiz .....	Idem .....	Idem ....	10	—	—	—
Blas Hernando.....	Idem .....	Idem ....	10	—	—	—



CONFEDERACION SINDICAL HIDROGRAFICA DEL DUERO

NEGOCIADO CENTRAL

Relación de los nombres de los dueños de los distintos aprovechamientos para riego y abastecimiento existentes en la Zona 2.<sup>a</sup>

CUENCA DEL RÍO ARLANZÓN HASTA EL PISUERGA

(Artículos 3.º y 4.º del Reglamento de la Confederación Sindical Hidrográfica del Duero.)

NOMBRE DEL USUARIO	Municipio	Provincia	Agua utilizada por segundo		Número de hectáreas	OBSERVACIONES
			Riego	Abast.º		
<b>Río Molinar</b>						
Jesús Sáinz Sevilla .....	—	Idem ....	—	—	—	Núm. 397. Antes, de Cayetano Sáinz, R. número 162.
Carlos Levisón.....	Quintanilla Vivar ..	Burgos ...	50	—	—	Núm. 152. Antes, de Lucio Páramo.
Ildefonso Gonzalo.....	Ibeas de Juarros...	Idem ....	—	—	—	Núm. 117.
Tomás Conde .....	Tardajos .....	Idem ....	—	—	—	Idem 358.
<b>Río Pineda</b>						
Higinio Oca .....	Herramel .....	Idem ....	100	—	—	Núm. 158. .
Tiburcio González .....	Uzquiza .....	Idem ....	95	—	—	Idem 155.
Tomás Pineda.....	Idem .....	Idem ....	200	—	—	Idem 156.
<b>Río Hormaza</b>						
Teodora García .....	Villazopeque .....	Idem ....	16	—	—	Solicitó la inscripción en 1901, y posteriormente, en 6-12-928.
Un aprovechamiento....	Villorejo .....	Idem ....	10	—	—	Oficio del Alcalde en 20-3-929. No manifiesta quién sea el dueño.
<b>Río Medinilla</b>						
Tomás Conde .....	Rubé de las Calzadas	Idem ....	—	—	—	Núm. 359.
<b>Río Valle</b>						
Tomás Conde .....	Las Quintanillas ...	Idem ....	—	—	—	Antes, de Sotero Casado. Núm. 360.
<b>Río Enal</b>						
Tomás Conde .....	Hornillos .....	Idem ....	—	—	—	Núm. 361.
Real Patronato de Huelgas y Hospital del Rey ..	Huelgas .....	Idem ....	—	—	—	—
<b>Arroyo Cuevas</b>						
Paulino Bravo .....	Ibeas de Juartos...	Idem ....	—	—	—	—
<b>Río Vena</b>						
Mariano Arroyo.....	Burgos .....	Idem ....	—	—	—	El Alcalde dice que desapareció por encauzamiento.
<b>Río Balsejo</b>						
Luis García .....	Los Balbases .....	Idem ....	—	—	—	—

CONFEDERACION SINDICAL HIDROGRAFICA DEL DUERO

NEGOCIADO CENTRAL

Relación de los nombres de los dueños de los distintos aprovechamientos para riego y abastecimiento existentes en la Zona 2.<sup>a</sup>

CUENCA DEL RIO ARLANZÓN HASTA EL PISKERGA

(Artículos 3.º y 4.º del Reglamento de la Confederación Sindical Hidrográfica del Duero.)

NOMBRE DEL USUARIO	Municipio	Provincia	Agua utilizada por segundo		Número de hectáreas	OBSERVACIONES
			Riego	Abast.º		
<b>Río Morco</b>						
José Oviedo.....	—	—	—	—	—	Núm. 238. Dice la viuda que no poseyó nunca su marido ese aprovechamiento.
<b>Río Alcantarilla</b>						
Herederos de Higinio Madridazo.....	Burgos .....	Burgos ...	—	—	—	—
<b>Río Páramo</b>						
Gregorio Pineda .....	Tardajos .....	Idem ....	—	—	—	Hoy, de Juan Merino.
<b>Río Arroyales</b>						
Gregorio Pineda .....	Rfocerezo .....	Idem ....	—	—	—	—
<b>Río Villacienzo</b>						
Felisa Olalla .....	Villalvilla .....	Idem ....	—	—	0,19	Antes, de Eusebio Alvarez. Núm. 351. Carta de su Abogado en 12-12-928.
<b>Río Colmenilla</b>						
Antonio Martínez del Campo.....	Barrios de Colina..	Idem ....	4	—	2	Eusebio Alvarez. Número 353.
Comunidad de Regantes .	Cardeñuela.....	Idem ....	2,50	—	—	Núm. 218.
Vecinos de Villafra .....	Villafra .....	Idem ....	—	—	2,73	—
<b>V. Fuentes</b>						
Ayuntamiento de Ibeas de Juarros.....	Ibeas de Juarros...	Idem ....	—	—	—	—
<b>Fuente del pueblo</b>						
Gregorio Pineda.....	Olmos de Atapuerca	Idem ....	—	—	—	—
<b>F. Pradillos</b>						
Religiosas francesas.....	Villimar .....	Idem ....	3	—	—	Antes, de Gregorio Pineda.
<b>F. Fraile</b>						
Teodora García .....	Las Quintanillas ...	Idem ....	—	—	—	—
Herederos de Ortega Arranz .....	—	—	—	—	—	Antes, de Jacinto Rico. 36.
Pascual Moliner.....	—	—	—	—	2,5	Antes, de Sotero Casado.

# CONFEDERACIÓN SINDICAL HIDROGRÁFICA DEL DUERO

## NEGOCIADO CENTRAL

**RELACION, por ríos, del número de aprovechamientos hidráulicos existentes en la Zona 3.<sup>a</sup>, número de caballos de fuerza que desarrollan, de hectáreas que se riegan, litros de agua empleados en riego y abastecimiento.**

### ZONA 3.<sup>a</sup> — Cuenca del río Pisuegra hasta Villalaco

(Artículos 3.º y 4.º del Reglamento de la C. S. H. del Duero.)

NOMBRE DEL RIO	Número de aprovechamientos						Total de aprovechamientos	Número total de caballos	Número de hectáreas regadas	LITROS POR SEGUNDO	
	Fuerza .....	Riego .....	Abastecimiento .....	Inscripción definitiva.	Inscripción provisional	Sin inscripción .....				Riego	Abastecimiento
Pisuegra .....	26	13	—	—	21	18	39	1 179	829,44	8	—
Rubagón .....	2	—	1	1	2	—	3	18	—	—	70
Valdavia .....	17	2	—	—	9	10	19	369	3	—	—
Brullés .....	5	—	—	—	4	1	5	50	—	—	—
Odra .....	4	1	—	—	4	1	5	145	—	60	—
Hormaza .....	1	—	—	—	1	—	1	12	—	—	—
Garbanzuelo .....	2	2	—	—	3	1	4	12	—	40	—
Aguijón .....	1	1	—	—	1	1	2	10	—	5	—
San Martín de Cespedera ..	—	2	—	—	1	1	2	—	1	31	—
Presa de Salinas .....	—	—	1	1	—	—	1	—	—	—	1,50
Presa de San Román .....	—	—	1	1	—	—	1	—	—	—	1
Pequeños Arroyos .....	—	1	—	—	—	1	1	—	1	—	—
Arroyo Villafria .....	1	—	—	—	1	—	1	30	—	—	—
Aroyo Madre .....	1	—	—	—	1	—	1	5	—	—	—
Ladera Prado Zorita .....	1	—	—	—	—	1	1	8	—	—	—
Arroyo Conesa .....	1	—	—	—	—	1	1	8	—	—	—
Cenadero .....	1	—	—	—	1	—	1	8	—	—	—
Guergano .....	4	1	—	—	4	1	5	190	—	8	—
Boedo .....	8	19	—	—	4	23	27	110	409,77	384	—
Burejo .....	5	—	—	—	2	3	5	79	—	—	—
Valdejinete .....	1	—	—	—	1	—	1	4	—	—	—
Valsubio .....	3	—	—	—	3	—	3	49	—	—	—
Arlanzón .....	1	—	—	—	—	1	1	10	—	—	—
	85	42	3	3	63	64	130	2 296	1 244,21	536	72,50

Se ignora el número de litros que se emplean para regar de los ríos Pisuegra, Valdavia, Garbanzuelo, San Martín y pequeños arroyos, así como el de hectáreas con las aguas de los ríos Odra, Garbanzuelo, Aguijón y Guergano.

CONFEDERACION SINDICAL HIDROGRAFICA DEL DUERO

NEGOCIADO CENTRAL

Relación de aprovechamientos de aguas para fuerza existentes en la Zona 3.<sup>a</sup>

CUENCA DEL RÍO PISUERGA HASTA VILLALACO

(Artículos 3.º y 4.º del Reglamento de la Confederación Sindical Hidrográfica del Duero.)

NOMBRE DEL USUARIO	Municipio	Provincia	Cantidad de agua	Altura	Número de caballos	OBSERVACIONES
<b>Río Pisuerga</b>						
Angel Merino Ortiz... ..	Pomar .....	Palencia..	—	—	30	Hoy, de Benigno Hoyos. Es el núm. 97.
Antonio Polanco .....	Aguilar de Campóo.	Idem ....	—	—	10	Este y el siguiente son los números 56 y 57; hoy, de los herederos.
Idem id. ....	Idem .....	Idem ....	—	—	10	Idem id.
Eusebio Nestor Robles..	Cervera.....	Idem ....	80	1,95	2	Tomasa Barrio y Mier.
Francisco Gutiérrez Camino y Gonzalo Mica .	Aguilar de Campóo	Idem ....	2.000	5,30	132	Es un solo salto, que antes eran dos, y pertenecían a D. Aniceto Roldán y D. Pedro Gutiérrez. Tienen los números 51 y 52.
Mariano Guerza .....	Bercenilla.....	Idem ....	3.300	1,85	81	—
César González Gómez...	San Salvador.....	Idem ....	—	2,80	12	Oficio del Alcalde en 1 y 20-4-929.
Germán Michelena Gutiérrez .....	Quintanaluengos....	Idem ....	1.475	1,54	303	Antes, de Francisco Michelena. Es el núm. 24.
Fernando González Barrón .....	Cervera de Río Pisuerga .....	Idem ....	80	1,20	7	Antes, de doña Eufrasia Martínez. Es el núm. 19. Se titula «El Guergano».
Fernando González.....	Idem .....	Idem ....	100	1,60	8	Antes, de Regina González Corta. Es el núm. 9. (A las eras de San Vicente.)
Felipe R. Huidobro....	Valdegama .....	Idem ....	500	0,70	4	Núm. 5.
Gregorio Ruiz Ruiz....	Aguilar de Campóo	Idem ....	1.200	1,20	16	Idem 50.
Guillermo Illera. ....	Alar del Rey .....	Idem ....	2.000	4	106	Idem 73.
Idem id. ....	Idem .....	Idem ....	1.000	2	26	Idem 74.
Hijos de V. Calderón ..	Valdegama .....	Idem ....	—	—	—	Idem 46.
Abilio Calderón .....	Santa María Mave.	Idem ....	—	3,40	106	Idem 47. Antes de los Hijos de V. Calderón.
José G. de los Ríos ....	Idem .....	Idem ....	3.000	2,30	92	Tiene dos turbinas; entre las dos producen esa fuerza; pero puede producirse mayor.
Don Manuel Manrique, D. Mauricio Andrés y Herederos de D. Francisco Manrique .....	Astudillo.....	Idem ....	—	1	30	Se titula «El Puente» y lo adquirió D. Manuel Manrique del Pueblo. Hoy, la sexta parte pertenece al Administrador, D. Mauricio Andrés. Es el núm. 101.

**CONFEDERACION SINDICAL HIDROGRAFICA DEL DUERO**

**NEGOCIADO CENTRAL**

**Relación de los nombres de los dueños de los distintos aprovechamientos para riego y abastecimiento existentes en la Zona 3.<sup>a</sup>**

CUENCA DEL RIO PISUERGA HASTA VILLALACO

(Artículos 3.<sup>o</sup> y 4.<sup>o</sup> del Reglamento de la Confederación Sindical Hidrográfica del Duero.)

NOMBRE DEL USUARIO	Municipio	Provincia	Cantidad de agua	Altura	Número de caballos	OBSERVACIONES
Francisco González Torices .....	Sta. María Redondo.	Palencia ..	—	—	12	Oficio de 11 y 20-3-929.
Herederos de D. Antonio Polanco.....	Astudillo.....	Idem ....	2.000	5	130	Son los números 56 y 57. Antes, de D. Antonio Polanco.
Idem id. ....	Idem .....	Idem ....	—	3	—	—
Juana García Fernández..	Liguerzana .....	Idem ....	150	2	5	—
Ubaldo Merino.....	Idem .....	Idem ....	145	2,50	5	—
Victoriano García de los Ríos .....	Cervera de Río Pisuerga .....	Idem ....	—	—	—	Según el Alcalde, en 20 de junio, no existe.
Víctor Illera .....	Astudillo.....	Idem ....	60	1,5	50	Antes, de Dolores Martínez. Núm. 17. «La Aurora», fábrica de electricidad.
Segundo López Sanmiñán	Cervera de Río Pisuerga .....	Idem ....	130	1,6	2	Antes, de Ignacio.
<b>Río Rubagón</b>						
Juan Arenas Muñoz ....	Revilla de Santullán	Idem ....	—	5,5	14	Es el núm. 55. Antes, de D. Valentín Villalbos. Molino de dos piedras, pendiente de concesión. Molino sito en pago de Revilla.
José Alvarez Alvarez ...	Idem .....	Idem ....	100	2,63	4	Núm. 41.
<b>Río Valdavia</b>						
Angel González Ortega..	Congosto de Valdavia .....	Idem ....	—	—	3	Alcalde en 16-4-929.
Higinio Lezcano.....	Idem .....	Idem ....	—	—	—	No se utiliza. Oficio de 16-4-929.
Máximo García Díez ....	Idem .....	Idem ....	—	—	7	Idem id.
Tomasa García San Millán.....	Abia de las Torres...	Idem ....	—	—	8	Núm. 98.
Idem id. ....	Idem .....	Idem ....	—	—	8	Idem 99.
Julián Vellaco .....	Castrillo Villarejo ..	Idem ....	—	—	12	Oficio del Alcalde en 8-4-929.
Julián Calle .....	Idem .....	Idem ....	—	—	20	Idem id.
Agustín Gutiérrez González .....	Buenavista de Valdavia .....	Idem ....	—	5,50	20	Núm. 105. Antes, de Alejo Gutiérrez.
Idem id. ....	Puebla de Valdavia..	Idem ....	—	1,80	20	Núm. 106. Idem id.
Idem id. ....	Cuerno de la Peña.	Idem ....	—	5,5	20	Núm. 108. Idem id.

CONFEDERACION SINDICAL HIDROGRAFICA DEL DUERO

NEGOCIADO CENTRAL

Relación de aprovechamientos de aguas para fuerza existentes en la Zona 3.<sup>a</sup>

CUENCA DEL RIO PISUERGA HASA VILLALACO

(Artículos 3.º y 4.º del Reglamento de la Confederación Sindical Hidrográfica del Duero.s

NOMBRE DEL USUARIO	Municipio	Provincia	Cantidad de agua	Altura	Número de caballos	OBSERVACIONES
Agústín Gutiérrez González.....	Puebla de Valdivia..	Idem ....	—	3	20	Idem 107. Idem fd.
Florentín Cuende .....	Osorno.....	Idem ....	—	1,50	—	—
Hijos de Luis García....	Idem .....	Idem ....	—	—	180	Fábrica de harinas «La Porvenir».
Idem fd. ....	Idem .....	Idem ....	—	—	23	Molino harinero.
Servando Pan.....	Abia de las Torres...	Idem ....	—	—	10	—
Idem fd. ....	Idem .....	Idem ....	—	—	10	—
Tomás Alonso Pérez ...	Osorno.....	Idem ....	—	1,50	8	—
<b>Río Brullés</b>						
Severiano Gutiérrez Pérez .....	Villasandino .....	Palencia ..	700	3,20	10	Oficio del Alcalde de 20 y 26-5-929.
Martina García .....	Olmillos.....	Burgos ...	150	—	10	Núm. 252.
Amadeo Rilova .....	Sasamón .....	Idem ....	1.200	—	10	Idem 251.
Martina García .....	Olmillos.....	Idem ....	150	—	10	—
Amadeo Rilova .....	Sasamón .....	Idem ....	150	—	10	Núm. 253.
<b>Río Odra</b>						
Tomás Gutiérrez.....	Villasilos.....	Idem ....	3.000	2,90	118	Antes, de Josefa Sota. Núm. 230.
Idem fd. ....	Idem .....	Idem ....	—	—	10	Núm. 231. Derruido.
Ramona Rodríguez y Compañía.....	Castrogeriz.....	Idem ....	300	—	10	Núm. 346.
Felisa y Concepción Cid .	Idem .....	Idem ....	300	1,70	7	Idem 373.
<b>Río Hormaza</b>						
Raimundo Yllera .....	Vilviestre Muño...	Idem ....	300	3	12	Antes, de Eustaquia del Campo. Núm. 371.
<b>Río Garbanzuelo</b>						
Eustaquia del Campo y Compañía.....	Castrogeriz.....	Idem ....	100	2,50	4	Núm. 372.
Angel Merino .....	Idem .....	Idem ....	—	—	8	—
<b>Arroyo Villafria</b>						
Graciano Villafria.....	Respenda.....	Palencia ..	500	12,40	30	Núm. 148.
<b>Arroyo Madre</b>						
Herederos de Victoriano Castaño .....	Astudillo.....	Idem ....	—	—	5	No se utiliza. Núm. 113.
<b>Ladera y Prado Zorita</b>						
Ramón Alonso Gómez...	Santillán.....	Idem ....	—	1,70	8	—



CONFEDERACION SINDICAL HIDROGRAFICA DEL DUERO

NEGOCIADO CENTRAL

Relación de aprovechamientos de aguas para fuerza existentes en la Zona 3.<sup>a</sup>

CUENCA DEL RIO PISUERGA HASTA VILLALACO

(Artículo 3.º y 4.º del Reglamento de la Confederación Sindical Hidrográfica del Duero.)

NOMBRE DEL USUARIO	Municipio	Provincia	Cantidad de agua	Altura	Número de caballos	OBSERVACIONES
<b>Arroyo Conesa</b>						
Ricardo Ruiz Ogarrío...	Pomar .....	Idem ....	—	2,75	8	—
<b>Río Cenadero</b>						
Casto Merino González .	Cervera.....	Idem ....	—	—	8	Molino harinero. Antes, de Francisco Díaz Celis. Núm. 21.
<b>Río Ribera o Guergano</b>						
Hijos de Atilano Alonso .	Cervera.....	Palencia ..	Toda.	3	50	Antes, de D. Eladio Alonso. Es la fábrica de harinas de Nuestra Señora del Castillo (Albenedero).
Casto Merino González .	Idem .....	Idem ....	—	—	—	—
Idem íd. ....	Idem .....	Idem ....	1.500	3	60	Núm. 133. Confundido con el núm. 21. El interesado dice tiene sólo de 30 a 40 caballos. Cartas de 3 de julio y 22-6-928.
Idem íd. ....	Idem .....	Idem ....	1.500	2,50	50	Es el núm. 135. Concedido por Real orden de 5 de mayo de 1904. Según el interesado, sólo tiene de 25 a 30 caballos.
Nicanor Juez Amor y doña Adela Suárez ....	Población de Campos .....	Idem ....	—	—	30	El Alcalde de Población de Campos en 27-6-928.
<b>Río Boedo</b>						
Agustín Gutiérrez .....	Bascones.....	Palencia ..	—	2,50	10	Antes, de D. Alejo Gutiérrez González. Número 111.
Idem íd. ....	La Puebla .....	Idem ....	—	7	25	Idem íd. Núm. 110.
Idem íd. ....	Idem .....	Idem ....	—	3,50	15	Idem íd. Núm. 109.
Eusebio López Bravo....	Báscones de Ojeda...	Idem ....	—	5,5	25	Según nos dice el Alcalde en relación de 24 de junio de 1928.
Luciano Aguilar .....	Villaprovedo .....	Idem ....	—	—	5	El interesado, en 3-5-928.
Pedro Alonso y otros....	Idem .....	Idem ....	—	2,49	10	Según nos dice el Alcalde en relación de 24-6-928.
Tomás Aguilar.....	San Cristóbal .....	Idem ....	—	—	10	—
Máximo García Díez ....	Congosto .....	Idem ....	—	3	10	Oficio del Alcalde en 16-4-929.
<b>Río Burejo</b>						
Federico Villanueva ....	Herrera del Río Pisuerga .....	Idem ....	—	2,80	10	Idem 33.
Higinio Lezcano Martín..	Quintanatello (Olmos de Ojeda) ...	Idem ....	250	2,50	21	Núm. 77.

CONFEDERACION SINDICAL HIDROGRAFICA DEL DUERO

NEGOCIADO CENTRAL

Relación de aprovechamientos de aguas para fuerza existentes en la Zona 3.<sup>a</sup>

CUENCA DEL RIO PISUERGA HASTA VILLALACO

(Artículo 3.º y 4.º del Reglamento de la Confederación Sindical Hidrográfica del Duero.)

NOMBRE DEL USUARIO	Municipio	Provincia	Cantidad de agua	Altura	Número de caballos	OBSERVACIONES
Javier Nestor .....	Olmos de Ojeda ...	Palencia..	650	4,50	31	Relación del Alcalde en 30-6-928.
Ignacio Becerril .....	Idem .....	Idem ....	150	3	14	Idem id.
Justo y Benito Fraile....	Vega de Bur .....	Idem ....	—	—	3	
<b>Río Valdejinete</b>						
Donato Volado .....	Frechilla .....	Idem ....	300	1	4	Idem 96.
<b>Río Valsubio</b>						
Elpidio Bartolomé .....	Camporredondo ...	Idem. ....	500	3,15	23	Idem 137.
Elpidio Bartolomé.....	Camporredondo....	Palencia..	500	2	13	Idem 138.
Idem id. ....	Idem .....	Idem ....	500	2	13	Idem 136.
<b>Río Arlanzón</b>						
Francisco Espeso Cremaes.....	Herrera de Valdecañas .....	—	—	—	10	
<b>Río Aguijón</b>						
Víctor Pérez Galán.....	Honganera .....	—	8	—	10	
Angel García Vedoya ...	Amaya .....	Burgos...	—	184	28	

CONFEDERACION SINDICAL HIDROGRAFICA DEL DUERO

NEGOCIADO CENTRAL

Relación de aprovechamientos para riego y abastecimiento existentes en la Zona 3.ª

CUENCA DEL RÍO PISUERGA HASTA VILLALACO

(Artículos 3.º y 4.º del Reglamento de la Confederación Sindical Hidrográfica del Duero.)

NOMBRE DEL USUARIO	Municipio	Provincia	Agua utilizada por segundo		Número de hectáreas	OBSERVACIONES
			Riego	Abast.º		
<b>Río Pisuerga</b>						
Ubaldo Merino.....	Liguerzana .....	Palencia ..	4	—	4	
Vecinos de Itero del Castillo .....	Itero del Castillo ...	Idem ....	—	—	258	Relación núm. 107.
Vecinos de Becerril de Campos .....	Becerril de Campos..	Idem ....	—	—	5	Oficio del Alcalde en 13-10-928.
Vecinos de Villalaco.....	Villalaco .....	Idem ....	—	—	44,09	Relación núm. 45.
28 individuos de Cenera de Zalima .....	Cenera de Zalima ..	Idem ....	—	—	21,35	Idem núm. 89.
Villodre .....	Villodre .....	Idem ....	—	—	221	
Ayuntamiento de Zarzosa de Pisuerga.....	Zarzosa de Pisuerga	Idem ....	—	—	30	Oficio del Alcalde en 18-2-929.
44 vecinos de Salinas y seis de Arijá, Valmaseda, Celadilla y Cordovilla.....	Salinas .....	Idem ....	—	—	17,75	Relación núm. 84.
Vecinos de Aguilar de Campóo, 71 de Cervera y 42 de distintos sitios.	Cervera del Río Pisuerga .....	Idem ....	—	—	22,35	Idem núm. 49.
Idem íd. ....	Idem .....	Idem ....	—	—	42,75	Idem núm. 49.
Vecinos de Herrera del río Pisuerga .....	Herrera de Pisuerga	Idem ....	—	—	160	Oficio del Alcalde.
27 vecinos de Quintanaluengos .....	Quintanaluengos...	Idem ....	—	—	12,25	Relación núm. 96.
Santiago Manrique .....	Astudillo.....	Idem ....	8	—	11	—
Valeriano Ruiz Alcalde ..	Aguilar .....	Idem ....	—	—	—	—
<b>Río Aguijón</b>						
Hijos de Ignacio Encinas.	Becerril de Campos..	Idem ....	55	—	—	Antes, de Benito de la Cuesta. Núm. 3.
<b>Río Rubagón</b>						
Compañía de los Ferrocarriles del Norte .....	Barruelo.....	Idem ....	—	70	—	—
<b>San Martín Cespcedera</b>						
Concepción Cid.....	Castrogeriz.....	Burgos ...	30	—	—	Núm. 374.
Emilia Rilova .....	Sasamón .....	Idem ....	1	—	1	—
<b>Río Odra</b>						
Francisco Díez.....	Idem .....	Idem ....	60	—	—	—

CONFEDERACION SINDICAL HIDROGRAFICA DEL DUERO

NEGOCIADO CENTRAL

Relación de aprovechamientos para riego y abastecimiento existentes en la Zona 3.<sup>a</sup>

CUENCA DEL RÍO PISUERGA HASTA VILLALACO

(Artículos 3.º y 4.º del Reglamento de la Confederación Sindical Hidrográfica del Duero.)

NOMBRE DEL USUARIO	Municipio	Provincia	Agua utilizada por segundo		Número de hectáreas	OBSERVACIONES
			Riego	Abast.º		
<b>Río Garbanzuelo</b>						
Ramona Rodríguez ....	Sasamón .....	Burgos ...	20	—	—	
Saura Artacho.....	Idem .....	Idem ....	20	—	—	
<b>Río Valdavia</b>						
Tomás Alonso Pérez ...	Osorno.....	Palencia ..	—	—	1,50	Oficio del Alcalde.
Florentín Cuende .....	Idem .....	Idem ....	—	—	1,50	—
<b>Presa de Salinas</b>						
C. F. Minero La Robla a Valmaseda.....	Salinas .....	Idem ....	—	1	—	—
<b>Presa de San Román</b>						
C. F. Minero La Robla a Valmaseda.....	Santibáñez Peña ...	Idem ....	—	1	—	—
<b>Pequeños Arroyos</b>						
Varios vecinos de Santibáñez de Resoba.....	Santibáñez de Resoba.....	Idem ....	—	—	1	Oficio del Alcalde en 25 3-927.
<b>Guergano</b>						
Ramón Ayesterán Landaburo .....	Cervera de Pisuegra	Idem ....	—	—	8	Núm. 11. Antes, de Eugenio Marcos Pérez.
<b>Río Boedo</b>						
Eladio Sánchez Mata ...	Osorno.....	Idem ....	—	—	2	—
96 vecinos de Báscones de Ojeda y 6 de Oteros, Tablares, Collazos, Báscones y La Puebla....	Báscones.....	Idem ....	84,09	—	84,09	Relación núm. 21.
Vecinos de Collazos de Boedo .....	Collazos .....	Idem ....	100	—	17,76	Idem id. 61.
Vecinos de Otero de Boedo .....	Idem .....	Idem ....	100	—	6,54	Idem id. 61.
87 vecinos de Olmos de Ojeda y 7 de distintas poblaciones .....	Olmos de Ojeda ...	Idem ....	—	—	142	Idem id. 95.

CONFEDERACION SINDICAL HIDROGRAFICA DEL DUERO

NEGOCIADO CENTRAL

Relación de aprovechamientos para riego y abastecimiento existentes en la Zona 3.<sup>a</sup>

CUENCA DEL RÍO PISUERGA HASTA VILLALACO

(Artículos 3.º y 4.º del Reglamento de la Confederación Sindical Hidrográfica del Duero)

NOMBRE DEL USUARIO	Municipio	Provincia	Agua utilizada por segundo		Número de hectáreas	OBSERVACIONES
			Riego	Abast.*		
22 vecinos de Olea de Boedo .....	Olea de Boedo.....	Palencia..	100	—	15,60	Relación núm. 71.
21 vecinos de Sotobañado.	Sotobañado .....	Idem ....	—	—	20	Idem íd. 36.
81 vecinos de Revilla Collazos y 19 de distintas localidades.....	Revilla Collazos ...	Idem ....	—	—	84	Idem íd. 41.
Antonio Terceño .....	Congosto Valdavia .	Idem ....	—	—	1	Oficio del Alcalde de 16-4-927.
Anacleto Lezcano .....	Congosto Valdavia..	Idem ....	—	—	0,50	Oficio del Alcalde de 16-4-927.
Andrés Lezcano.....	Idem .....	Idem ....	—	—	1,82	Idem íd.
Casiano Herrero .....	Idem .....	Idem ....	—	—	1	Idem íd.
Cayo Merino.....	Idem .....	Idem ....	—	—	0,90	Idem íd.
Eloy González .....	Idem .....	Idem ....	—	—	0,53	Idem íd.
Rafael García .....	Idem .....	Idem ....	—	—	0,15	Idem íd.
Valentín Martín Revilla..	Idem .....	Idem ....	—	—	0,88	Idem íd.
Vecinos de Congosto de Valdavia .....	Idem .....	Idem ....	—	—	9	Idem íd.
Isidoro García .....	Castejón de la Peña .	Idem ....	—	4	14	Alcalde en 20-4 y 4-5-929.
Pedro Alonso Bravo y Eusebio López.....	Revilla Collazos ...	Idem ....	—	3	8	Alcalde en 8-4-929.
Pedro Alonso, Eusebio López y Toribio Bravo.	—	—	—	2,49	—	—





# CONFEDERACIÓN SINDICAL HIDROGRÁFICA DEL DUERO

## NEGOCIADO CENTRAL

**RELACION, por ríos, del número de aprovechamientos hidráulicos existentes en la Zona 4.<sup>a</sup>, número de caballos de fuerza que desarrollan, de hectáreas que se riegan, litros de agua empleados en riego y abastecimiento.**

**ZONA 4.<sup>a</sup> — Cuenca del río Pisuegra desde Villalaco hasta su confluencia con el Duero**

(Artículos 3.º y 4.º del Reglamento de la C. S. H. del Duero.)

NOMBRE DEL RIO	Número de aprovechamientos						Total de aprovechamientos	Número total de caballos	Número de hectáreas regadas	LITROS POR SEGUNDO	
	Fuerza .....	Riego .....	Abastecimiento..	Inscripción definitiva.	Inscripción provisional	Sin inscripción.....				Riego	Abastecimiento.
Pisuegra .....	16	11	—	6	10	11	27	2 556	520,46	106	—
Molinillos .....	2	—	—	—	2	—	2	42	—	—	—
Arroyo Fuente de la Casa ..	2	1	—	—	—	2	2	12	6,63	30	—
Esgueva .....	16	2	—	—	11	7	18	684	10	—	—
Arroyo Pontón .....	—	1	—	—	—	1	1	—	100	—	—
Arroyo General .....	—	1	—	—	—	1	1	—	72	—	—
Arroyo Maderal .....	—	1	—	—	—	1	1	—	6,45	—	—
Arroyo Valdelafuente .....	—	1	—	—	—	1	1	—	2	20	—
Afluente del Pisuegra .....	—	1	—	—	—	1	1	—	35	—	—
	36	19	—	6	23	25	54	3 294	752,54	156	—

En los arroyos Pontón, General, Maderal y afluente del Pisuegra no se determina el agua empleada en el riego.

**CONFEDERACION SINDICAL HIDROGRAFICA DEL DUERO**

**NEGOCIADO CENTRAL**

**Relación de aprovechamientos para fuerza existentes en la Zona 4.<sup>a</sup>**

CUENCA DEL RÍO PISUERGA, DESDE VILLALACO HASTA SU CONFLUENCIA CON EL DUERO

(Artículos 3.º y 4.º del Reglamento de la Confederación Sindical Hidrográfica del Duero.)

NOMBRE DEL USUARIO	Municipio	Provincia	Cantidad de agua	Altura	Número de caballos	OBSERVACIONES
<b>Río Esgueva</b>						
Mauricio Herrero .....	Torresandino .....	Burgos ...	35	2	6	Oficios del Alcalde en 13 y 23-4-929.
Excmo. Sr. Conde de Orgaz Herederos de D. Romualdo de la Cruz .....	Castrillo Don Juan..	Palencia ..	—	—	20	Núm. 44.
	Tórtoles.....	Burgos ...	20	13	3	Antes, de Eugenio Gaona. Es el núm. 95.
Lucio Arranz .....	Idem.....	Idem ....	1.500	2,50	50	Este molino fué vendido
Juan de Juan .....	Bahabón .....	Idem ....	2.000	3	80	Núm. 53.
Antonio Polanco .....	Renedo .....	Valladolid.	2.230	7,75	218	Idem 55.
Gabriel de la Muela ...	Valladolid.....	Idem ....	330a1.800	4	20	Idem 36.
Alejandro y Dionisia Reyes.....	Villovela .....	Burgos ...	—	—	8	Alcalde en 20-9-929.
Herederos de Isidro Zapatero .....	Villarmentero.....	Villarmentero ...	1.500	3,75	75	Núm. 27.
Marqués de Falces .....	Peña Esgueva .....	Valladolid.	1.200	3,45	55	Idem 61.
S. A. Papelera Española	Valladolid.....	Idem ....	1.102	5	74	Idem 131.
Julián Cabañas.....	Cabañas.....	Burgos ...	—	—	10	Alcalde en 9-9-929.
Juan Perdiguerro .....	Valladolid.....	Valladolid.	—	—	10	Antes, de Vicente Seto Núm. 38.
Ayuntamiento de Valladolid .....	Idem .....	Idem ....	—	—	—	Desapareció el número 75, inscripto a nombre de D. Eloy Silió, y le cedió el Ayuntamiento cuando este otro ya no funcionaba.
S. A. el Progreso Torresandino (Escalada)....	Torresandino .....	Burgos ...	280	2,80	20	—
Vicente Vallejo Vallejo ..	Olmos de Pisuerga ..	Valadollid.	600	3	35	Según el Alcalde en 2 y 7-4-929.
<b>Río Pisuerga</b>						
Antonio Monedero.....	Dueñas .....	Palencia ..	110	2,25	203	Según certificación número 30, es el núm. 18.
Andrés y José Llanos ..	Corcos de Aguilarejo	Valladolid.	8.025	2,19	234	—
Eusebio Tejedor y C.ª...	Torquemada .....	Palencia ..	8.000	220	234	Núm. 130.
Bonifacio Oviedo.....	Cigales .....	Valladolid.	4.000	1,60	90	Idem 72.
Banco Vitoria .....	Valladolid.....	Idem ....	16.000	0,90	192	Antes, Pardo Hermanos. Núm. 3.
Francisco Merino Hervás	Simancas .....	Idem ....	5.435	1,20	86	Antes, de la Marquesa de Alonso Pesquera. Por Real orden de 30 de octubre de 1924, se puso a nombre de D. Francisco. Está autorizado para dar luz a Puente Duero y otros pueblos.

CONFEDERACION SINDICAL HIDROGRAFICA DEL DUERO

NEGOCIADO CENTRAL

Relación de aprovechamientos para fuerza exisyentes en la Zona 4.<sup>a</sup>

CUENCA DEL RÍO PISUERGA DESDE VILLALACO HASTA SU CONFLUENCIA CON EL DUERO

(Artículos 3.º y 4.º del Reglamento de la Confederación Sindical Hidrográfica del Duero.)

NOMBRE DEL USUARIO	Municipio	Provincia	Cantidad de agua	Altura	Número de caballos	OBSERVACIONES
D. Roberto Cagigal ....	Idem .....	Idem ....	5.000	0,90	100	Este aprovechamiento y el siguiente están a nombre de D. José Antonio Pintó. Son los números 24 y 25 del Registro, según el interesado. 8.000 litros, 100 C. F.
Pintó Hermanos .....	Encomienda .....	Idem ....	8.000	0,87	100	Es el núm. 25.
Leoncio de la Hoz Villanueva .....	Geria .....	Idem ....	3.300	1,85	81	Núm. 135.
Marquesa de Camarasa..	S. Martín de Valvení	Idem ....	3.750	2,70	135	Idem 42 definitivo, sin que sepamos la fecha de la inscripción.
Sociedad Eléctrica Castellana .....	Idem .....	Idem ....	6.716	2,24	200	—
Idem id. ....	Idem .....	Idem ....	—	0,90	—	—
Sara Vilardel e hijos ....	Idem .....	Idem ....	5.500	1,20	88	Núm. 22 definitivo, según consta la fecha de la disposición núm. 21. Idem.
Idem id. ....	Idem .....	Idem ....	1.500	1,20	28	Idem id. Id.
Darío del Río .....	Torquemada .....	Palencia ..	—	—	65	Alcalde en 19-7-928.
Electra de los Valles, de Leoncio Tejedor y Pedro Ausín .....	Idem .....	Idem ....	15.000	2,8	520	Núm. 102. Oficio del Alcalde en 19-7-928.
Electra Vallisoletana ....	Valladolid.....	Valladolid.	200	—	—	Núm. 136.
Sociedad Electricista Castellana .....	Idem .....	Idem ....	90	—	—	Idem 114. Real orden de 25-8-903.
Idem id. ....	Idem .....	Idem ....	6.716	2,24	200	Núm. 105. Real orden de 7-8-903. Autorizados a elevar la presa 0,90.
<b>Arroyo Los Molinillos</b>						
Herederos del Conde de Fontanar .....	Baltanás .....	Palencia ..	450	4,50	30	—
Francisco Duque Renedo	Idem .....	Idem ....	180	5	12	—
<b>Arroyo Fuente de la Casa</b>						
Claudio del Río Calzada .	Idem .....	Idem ....	180	5	12	—

CONFEDERACION SINDICAL HIDROGRAFICA DEL DUERO

NEGOCIADO CENTRAL

Relación de aprovechamientos para riego y abastecimiento existentes en la Zona 4.<sup>a</sup>

CUENCA DEL RÍO PISUERGA, DESDE VILLALACO HASTA SU CONFLUENCIA CON EL DUERO

(Artículos 3.º y 4.º del Reglamento de la Confederación Sindical Hidrográfica del Duero.)

NOMBRE DEL USUARIO	Municipio	Provincia	Agua utilizada por segundo		Número de hectáreas	OBSERVACIONES
			Riego	Abast.º		
<b>Río Pisuerga</b>						
Santos Cuadros Medina .	Dueñas .....	Palencia ..	20	—	30	—
Idem íd. ....	Idem .....	Idem ....	40	—	60	—
Antonio Monedero Martín .....	Idem .....	Idem ....	46	—	—	—
Comunidad Cisterciense de San Isidro .....	Idem .....	Idem ....	—	—	31,43	Certificación núm. 30.
Herederos de Pablo Salas.	Idem .....	Idem ....	—	—	8,26	Idem íd.
14 vecinos de Valle Cerrato.....	Valle Cerrato.....	Idem ....	—	—	75,50	Relación núm. 44.
98 vecinos de Torquemada .....	Torquemada .....	Idem ....	—	—	364	Idem íd. 28.
11 vecinos de Soto de Cerrato.....	Soto de Cerrato ...	Idem ....	—	—	1,98	Idem íd. 37.
10 vecinos de Cordovilla.	Cordovilla.....	Idem ....	—	—	209	Idem íd. 43.
24 vecinos de Reinosa de Cerrato .....	Reinosa.....	Idem ....	—	—	227,15	Idem íd. 57.
8 vecinos de Valbuena..	Valbuena .....	Idem ....	—	—	81,14	Idem íd. 76.
<b>Arroyo del Pontón</b>						
10 vecinos de Quintanilla de Trigueros .....	Quintanilla de Trigueros .....	Idem ....	—	—	100	Idem íd. 46.
<b>Arroyo General</b>						
13 vecinos de Corcos del Valle .....	Corcos del Valle...	Idem ....	—	—	72	Idem íd. 94.
<b>Arroyo Fuente de la Casa</b>						
19 vecinos de Baltanás....	Baltanás .....	Idem ....	30	30	6,63	Idem íd. 96.
<b>Arroyo Maderal</b>						
3 vecinos de Cevico de la Torre .....	Cevico de la Torre..	Idem ....	—	—	6,41	Certificación núm. 24.
<b>Arroyo Valdelafuente</b>						
21 vecinos de Cevico de Navero.....	Cevico de Navero..	Idem ....	20	20	2	Relación núm. 100.

CONFEDERACION SINDICAL HIDROGRAFICA DEL DUERO

NEGOCIADO CENTRAL

Relación de aprovechamientos para riego y abastecimiento existentes en la Zona 4.<sup>a</sup>

(Artículos 3.º y 4.º del Reglamento de la Confederación Sindical Hidrográfica del Duero.)

NOMBRE DEL USUARIO	Municipio	Provincia	Agua utilizada por segundo		Número de hectáreas	OBSERVACIONES
			Riego	Abast.º		
<b>Afluente del Pisuerga</b>						
Varios vecinos de San Salvador .....	San Salvador.....	Palencia ..	—	—	35	Oficios 1 y 20-4-929.
<b>Río Esgueva</b>						
Mateo Gutiérrez.....	—	—	—	—	10	Oficios de 13 y 23-4-929.
Mauricio Herrero.....						
Juan Delgado.....						
Leonardo Escobar y otros vecinos .....						
Herederos de Isidro Zapatero .....	Villarmentero.....	Valladolid.	1	—	—	Núm. 74. Art. 149 de la Ley.





# CONFEDERACIÓN SINDICAL HIDROGRÁFICA DEL DUERO

## NEGOCIADO CENTRAL

**RELACION, por ríos, del número de aprovechamientos hidráulicos existentes en la Zona 5.<sup>a</sup>, número de caballos de fuerza que desarrollan, de hectáreas que se riegan, litros de agua empleados en riego y abastecimiento.**

### ZONA 5.<sup>a</sup> — Cuenca del río Carrión

(Artículos 3.º y 4.º del Reglamento de la C. S. H. del Duero.)

NOMBRE DEL RIO	Número de aprovechamientos						Total de aprovechamientos	Número total de caballos	Número de hectáreas regadas	LITROS POR SEGUNDO	
	Fuerza .....	Riego .....	Abastecimiento ..	Inscripción definitiva.	Inscripción provisional	Sin inscripción .....				Riego	Abastecimiento
Carrión. ....	38	26	1	11	43	19	65	47.663	12 700	212	2

<sup>1</sup> De estos 47 663 caballos de fuerza, los 47,097 están concedidos a la Sociedad General de Explosivos, y de estos están en construcción 6 890.

CONFEDERACION SINDICAL HIDROGRAFICA DEL DUERO

NEGOCIADO CENTRAL

Relación de los aprovechamientos para fuerza existentes en la Zona 5.<sup>a</sup>

CUENCA DEL RÍO CARRIÓN

(Artículos 3.º y 4.º del Reglamento de la Confederación Sindical Hidrográfica del Duero.)

NOMBRE DEL USUARIO	Municipio	Provincia	Cantidad de agua	Altura	Número de caballos	OBSERVACIONES
<b>Río Carrión</b>						
Angel Merino y Manuel Polo .....	Palencia .....	Palencia ..	—	—	—	Núm. 140.
Concepción Roma .....	Idem .....	Idem ....	—	—	—	Idem 31.
Casimiro Polanco Andrés	Idem .....	Idem ....	—	—	—	Idem 26. Batán de Mantas
Idem íd. ....	Idem .....	Idem ....	—	2,70	—	Idem 25.
Catalina Martín García ...	Poza de la Vega ...	Idem ....	—	1,95	—	Idem 81.
Idem íd. ....	Idem .....	Idem ....	—	1,91	—	Idem 83.
Idem íd. ....	Velillas.....	Idem ....	—	—	—	Idem 88.
Idem íd. ....	Poza de la Vega ...	Idem ....	—	1,70	—	Idem 87.
Idem íd. ....	Idem .....	Idem ....	—	1,10	—	Idem 85.
Idem íd. ....	Idem .....	Idem ....	—	1,55	—	Idem 89.
Idem íd. ....	Idem .....	Idem ....	—	1,40	—	Idem 86.
Idem íd. ....	Idem .....	Idem ....	—	1,95	—	Idem 90.
Idem íd. ....	Velilla del Duque .	Idem ....	—	1,40	—	Idem 82.
Idem íd. ....	Poza de la Vega....	Idem ....	—	1,95	—	Idem 84.
Unión General de Explosivos. Pie de presa ....	Otero de Guardo ..	Idem ....	10.000	64,60	6.890	—
Idem íd. Núm. 1 .....	Idem .....	Idem ....	8.600	119,73	10.296	Son los números 144, 145, 124, 126 y 127, que antes pertenecían a D. Elpidio Bartolomé. De todos estos saltos, 6.890 están en construcción, y los 40.207 están concedidos por Real orden de 16 de enero de 1923, Gaceta del 8 de febrero, y Real decreto-ley de 25 de junio de 1926, Gaceta del 26.
Idem íd. Núm. 2 .....	Idem .....	Idem ....	6.000	23,01	1.380	
Idem íd. Números 4 y 5, refundidos.....	Idem .....	Idem ....	17.000	71,30	12.121	
Idem íd. Números 6 y 7, refundidos.....	Idem .....	Idem ....	17.000	96,53	16.410	
Eugenio Cavia .....	Guardo .....	Idem ....	40	1,5	8	Núm. 65.
Emilio Casañe.....	Villafolto (Perales)..	Idem ....	2.500	4	133	—
Francisco Gutiérrez ...	Carrión de los Condes.	Idem ....	—	—	—	Núm. 128.
Guillermo Martínez Azcoitia .....	Villoldo.....	Idem ....	—	—	—	Idem 69. La inscripción se solicita a nombre del actual Juez de Aguas.
Guillermo Caminero Ju- gal .....	Poza de la Vega....	Idem ....	—	1,40	—	Núm. 76.
Gaspar Alonso Martínez .	Torre Molino.....	Idem ....	—	—	—	Idem 70. Se rige por las Ordenanzas del Cauce de Izán.
Idem íd. ....	Idem .....	Idem ....	—	—	—	Núm. 71. Idem íd.
Idem íd. ....	Villoldo .....	Idem ....	—	—	—	Idem 72. Idem íd.
Elpidio Bartolomé .....	Velilla de Guardo .	Idem ....	1.900	2,40	30	Idem 123.
Juan Polanco Crespo....	Carrión de los Condes.....	Idem ....	—	—	—	Idem 94.

CONFEDERACION SINDICAL HIDROGRAFICA DEL DUERO

NEGOCIADO CENTRAL

Relación de los aprovechamientos para fuerza existentes en la Zona 5.<sup>a</sup>

CUENCA DEL RÍO CARRIÓN

(Artículos 3.º y 4.º del Reglamento de la Confederación Sindical Hidrográfica del Duero.)

NOMBRE DEL USUARIO	Municipio	Provincia	Cantidad de agua	Altura	Número de caballos	OBSERVACIONES
Leonor Martínez López	Palencia .....	Palencia..	—	—	—	Núm. 79.
Marquesa de Valdavia ...	Saldaña.....	Idem ....	—	—	—	Idem 92.
Mariano Ortega Suazo...	Palencia .....	Idem ....	—	—	—	Idem 32.
Manuel Garrande Galán	Ojagal .....	Idem ....	—	—	—	Idem 103.
Manuela Alonso Chocán .	—	—	—	—	—	Idem 40.
Ricardo Costín Villazapa .	Poza de la Vega....	Palencia..	1.000	3	32	—
S. Polanco y Calderón ..	Husillo.....	Idem ....	3.800	4	203	—
Valentín Calderón Rojo...	Palencia .....	Idem ....	99	—	—	Núm. 42. C. 22-1-901.
Zacarías Praderé .....	Saldaña.....	Idem ....	1.500	3	60	Idem 125.

**CONFEDERACION SINDICAL HIDROGRAFICA DEL DUERO**

**NEGOCIADO CENTRAL**

**Relación de los aprovechamientos de aguas para riego y abastecimiento existentes en la Zona 5.ª**

CUENCA DEL RÍO CARRIÓN HASTA EL PISUERGA

(Artículos 3.º y 4.º del Reglamento de la Confederación Sindical Hidrográfica del Duero.)

NOMBRE DEL USUARIO	Municipio	Provincia	Agua utilizada por segundo		Número de hectáreas	OBSERVACIONES
			Riego	Abast.º		
Agustín Tinajas .....	Palencia .....	Palencia ..	7	—	—	Núm. 147. C. 9-1-920.
Agustín Martínez Azcoitia.....	Idem .....	Idem ....	—	—	—	—
Angel Merino, como Conjuer de la Ribera Perales.....	Perales .....	Idem ....	—	—	—	Núm. 142. Derecho concedido por las Ordenanzas, sin que tengamos conocimiento de éstas, ni de la cantidad de agua empleada, ni el número de hectáreas regadas.
Idem id. ....	Idem .....	Idem ....	—	—	—	Núm. 143.
Angel Merino Ortiz .....	Palencia .....	Idem ....	—	—	—	—
Bruno de Cos Fernández.	Guardo .....	Idem ....	30	—	—	Núm. 59.
Idem id. ....	Idem .....	Idem ....	30	—	—	Idem 60.
Idem id. ....	Idem .....	Idem ....	20	—	—	Idem 61.
Concepción Romo.....	Palencia .....	Idem ....	—	—	—	—
Compañía del Ferrocarril de la Robla .....	Idem .....	Idem ....	—	2	—	Núm. 13.
Cándido Germán Esteban.....	Idem .....	Idem ....	2	—	—	Idem 36. C. 14-3-899.
Idem id. ....	Idem .....	Idem ....	6	—	—	Idem 35.
David Rodríguez Vicario.	Idem .....	Idem ....	1	—	—	Idem 38. 15-6-900.
Dominica de la Presa ..	Idem .....	Idem ....	—	—	—	Idem 121.
Demetrio Casuña .....	Idem .....	Idem ....	4	—	—	Idem 39.
Guillermo Martínez Azcoitia, como Conjuer de la Ribera Perales.....	Villoldo.....	Idem ....	—	—	—	Idem 69.
Heliodoro Andrés Herrero.....	Guardo .....	Idem ....	140	—	—	Idem 65.
José Revuelta .....	Idem .....	Idem ....	14	—	—	Idem 139. C. 3-5-916.
Juliana de la Cuesta .....	—	—	3,50	—	—	—
Marquesa de Valdavia ...	Saldaña.....	Idem ....	—	—	5	Idem 92. Es también para fuerza.
Electra de los Valles ...	—	—	—	—	—	Idem 104. Antes, de Manuel Junco.
Manuel Rivera.....	Palencia .....	Palencia..	2	—	—	Idem 19. Real orden de 15-6-900.
Idem id. ....	Idem .....	Idem ....	—	—	—	Idem 20. Idem id.
Comunidad de Saldaña, Villamoronte, Carrión de los Condes y Ribera Perales .....	—	—	—	—	12.695	Datos tomados del acta de la elección de Síndicos, verificada en Saldaña en 27-8-927.

# CONFEDERACIÓN SINDICAL HIDROGRÁFICA DEL DUERO

## NEGOCIADO CENTRAL

**RELACION, por ríos, del número de aprovechamientos hidráulicos existentes en la Zona 6.<sup>a</sup> número de caballos de fuerza que desarrollan, de hectáreas que se riegan, litros de agua empleados en riego y abastecimiento.**

**ZONA 6.<sup>a</sup>— Cuenca del río Esla desde la toma del Canal Príncipe de Asturias hasta el Duero**

(Artículos 3.º y 4.º del Reglamento de la C. S. H. del Duero.)

NOMBRE DEL RIO	Número de aprovechamientos						Total de aprovechamientos	Número total de caballos	Número de hectáreas regadas	LITROS POR SEGUNDO	
	Fuera . . . . .	Riego . . . . .	A abaste- cimiento. . . . .	Inscripción definitiva.	Inscripción provisional	Sin inscrip- ción. . . . .				Riego	Abaste- cimiento.
Esla. . . . .	17	17	3	27	5	5	37	4 290	8 481,01	9 134	316,40
Porma. . . . .	16	15	—	21	—	10	31	1 714	2 616,51	335	335
Toro. . . . .	2	8	4	12	—	2	14	30	1 688,12	828	5 972,50
Bernesga. . . . .	20	32	1	10	3	40	53	1 690	3 734,32	425,32	50
Curueño . . . . .	—	2	—	2	—	—	2	—	400	—	—
Manantiales . . . . .	—	1	4	4	—	1	5	—	82	—	140
Aguas del Valle . . . . .	—	1	—	—	—	1	1	—	15	15	—
Reina. . . . .	2	—	—	2	—	—	2	18	—	—	—
Valdetuéjar. . . . .	5	—	—	—	1	4	5	62	—	—	—
Reina. . . . .	1	—	—	—	1	—	1	20	—	—	—
Pallide. . . . .	1	—	—	1	—	—	1	2	—	—	—
Dueñas . . . . .	1	—	—	1	—	—	1	15	—	—	—
Esgovejo. . . . .	1	—	—	1	—	—	1	10	—	—	—
	46	76	12	81	10	63	154	7.841	17 016,96	10 737,32	6 478,90

CONFEDERACION SINDICAL HIDROGRAFICA DEL DUERO

NEGOCIADO CENTRAL

Relación de aprovechamientos para fuerza existentes en la Zona 6.<sup>a</sup>

CUENCA DEL RÍO ESLA HASTA LA TOMA DEL CANAL PRÍNCIPE DE ASTURIAS

(Artículos 3.º y 4.º del Reglamento de la Confederación Sindical Hidrográfica del Duero.)

NOMBRE DEL USUARIO	Municipio	Provincia	Cantidad de agua	Altura	Número de caballos	OBSERVACIONES
<b>Río Porma</b>						
Antonio Suárez Castañón	Vegamián .....	León ....	300	—	—	24-11-900. No se utiliza.
Idem íd. ....	Idem .....	Idem ....	300	—	8	24-11-900. Molino.
Emilio Barrio .....	Vegas del Condado.	Idem ....	1.500	4,23	84	Este y el siguiente son los números 125 y 124. Antes, de Agustín Fernández. 6-3-914.
Idem íd. ....	Idem .....	Idem ....	2.500	9,37	312	6-3-914.
Idem íd. ....	Idem .....	Idem ....	—	—	40	Es un molino.
Fernando Merino .....	Boñar .....	Idem ....	7.000	—	—	24-11-913.
Hidroeléctrica de Porma	Vegas del Condado.	Idem ....	1.700	6	146	11-3-922. Es el núm. 164. Antes, de Gabriel Llamazares.
Idem íd. ....	Idem .....	Idem ....	10.000	5,5	733	En construcción.
Carmen Alonso.....	P. de Lillo .....	Idem ....	400	—	8	Antes, de Isidro Alonso. 13-7-891.
Hidroeléctrica Montañesa	Boñar .....	Idem ....	1.500	5,68	113	Antes, de Carmen Martínez. 2-8-911.
José Robles .....	Vegas del Condado .	Idem ....	—	—	40	Es el núm. 103, que anula al 79 y éste. 9-1-908.
León Industrial .....	Lugán .....	Idem ....	5.000	—	—	—
Fernando Ferreras .....	Villanueva .....	Idem ....	—	—	30	—
León Industrial .....	Candonedo y Vegaquemada .....	Idem ....	4.000	—	—	Este es el núm. 119, que anula al 62, que es de D. Francisco Sanz Ojeda. 10-6-906.
Malaquías Revuelta.....	Palazuelo .....	Idem ....	2.227	2,61	77	19-9-924.
Hidroeléctrica de San Antonio .....	Vegamián .....	Idem ....	816	6,29	68	Real orden de 26-6-928.
Juan Antonio Rueda ...	Vegaquemada .....	Idem ....	1.022	3,95	63	Real orden de 8-5-929.
<b>Río Bernesga</b>						
Agustín Suárez .....	La Pola .....	Idem ....	1.200	—	—	Dice la viuda que no tiene noticias de este aprovechamiento. 39-1-902-Num. 204.
Vicente Llorente Martín..	Vilecha .....	Idem ....	2.052	0,96	25	Real orden de 18-1-924.
Augusto Marroquí .....	Idem .....	Idem ....	3.000	32	1.050	Instalados 720 en 4-5-1929.
Francisca Delgado.....	León.....	Idem ....	3.000	—	—	18-3-903. Es el núm. 61. Antes, de Graciano Díez Rehabilitado en 2-4-910. Hoy está derruido.
Juan Crespo y otros.....	La Pola .....	Idem ....	2.500	—	75	2-11-893.
Manuel Bada .....	La Robla .....	Idem ....	2.000	—	—	Es el núm. 64. Antes, de Modesto Franco. Ha desaparecido. C. 15-7-903.



CONFEDERACION SINDICAL HIDROGRAFICA DEL DUERO

NEGOCIADO CENTRAL

Relación de aprovechamientos para fuerza existentes en la Zona 6.<sup>a</sup>

CUENCA DEL RÍO ESLA HASTA LA TOMA DEL CANAL PRÍNCIPE DE ASTURIAS

(Artículos 3.º y 4.º del Reglamento de la Confederación Sindical Hidrográfica del Duero.)

NOMBRE DEL USUARIO	Municipio	Provincia	Cantidad de agua	Altura	Número de caballos	OBSERVACIONES
Román Aguilar .....	La Robla.....	León....	2.000	—	—	Falleció. El Alcalde ignora la existencia de este aprovechamiento en 9-11-904.
Viuda de Agustín Suárez.	Pola de Gordón ...	Idem ....	1.000	6,87	91	Es el núm. 127. Antes, de Agustín Suárez. D. P. Notario, Guillermo de la Torre en 4-12-907. C. 12-5-914.
Victoriano Valcárcel y Eugeni Ariencia.....	Caudros .....	Idem ....	1.200	4	61	Dice que es de 25 C.
Santiago Alfageme, hijo..	Armunia .....	Idem ....	—	5	150	Oficio del Alcalde de 11 y 22-4-929.
José Hidalgo .....	Idem .....	Idem ....	2.500	1	30	Idem íd.
Antonio Méndez .....	Idem .....	Idem ....	2.500	1	30	Idem íd.
Fernando Jusa Cellino ..	Idem .....	Idem ....	2.500	1	30	Idem íd.
Fábrica de luz de Geras, de D. Pedro y José González.....	Pola de Gordón ...	Idem ....	300	2,90	10	Oficio del Alcalde de 20 de abril y 11 de mayo de 1929.
Fábrica de luz de Buiza, de D. Paulino González .....	Idem .....	Idem ....	200	3,50	9	Idem íd.
Fábrica de luz de Beberino, de D. Jesús García .	Idem .....	Idem ....	200	1,50	4	Idem íd.
D. Crespo y Hermanos .	Idem .....	Idem ....	1.500	3,80	76	Idem íd.
D. Miguel Badiola. Molino de Radolla.....	Idem .....	Idem ..	500	2,50	16	Idem íd.
Sociedad Hidroeléctrica Legionense y Fábrica de luz «La Vid». Viuda de A. Suárez .....	Idem .....	Idem ....	1.000	2,50	33	Idem íd.
<b>Río Esla</b>						
Agustín González .....	Villayandre.....	Idem....	100	—	10	G. C. 19-9-877.
Bienvenido Oliver y otro	Riaño .....	Idem ....	30.000	9,01	3.600	G. C. 18-8-920.
Lorenzo Población .....	Boñar .....	Idem ....	1.092	6	88	Antes, de Concepción Vega. Núm. 176. Real orden de 17-11-923.
Gabino Martínez.....	Cembranos.....	Idem ....	1.225	4,50	73	Hoy, su viuda. G. C. 19-11-921. Es el núm. 160.
Herederos de Heracio Fernández .....	Huelde.....	Idem ....	1.000	—	13	Antes, de Víctor Tejerina. G. C. 1-2-904. Núm. 66.
Eléctrica La Puesta ....	Riaño .....	Idem ....	—	—	30	Gerente, D. Víctor G. del Río.
Juan Francisco Rabat ....	Cistierna.....	Idem ....	900	—	20	G. C. 19-4-895.
José Labana García ....	Boca de Huérgano.	Idem ....	2.500	—	—	El Alcalde, en 10-9-928, dice está destruido, y no conoce el domicilio.

CONFEDERACION SINDICAL HIDROGRAFICA DEL DUERO

NEGOCIADO CENTRAL

Relación de aprovechamientos para fuerza existentes en la Zona 6.ª

CUENCA DEL RÍO ESLA HASTA LA TOMA DEL CANAL PRÍNCIPE DE ASTURIAS

(Artículos 3.º y 4.º del Reglamento de la Confederación Sindical Hidrográfica del Duero.)

NOMBRE DEL USUARIO	Municipio	Provincia	Cantidad de agua	Altura	Número de caballos	OBSERVACIONES
José Fernández .....	Salamón .....	León ....	2.000	—	—	G. C. 22-9-908.
Juan Flórez Posada ....	Villayandre.....	Idem ....	3.000	—	—	18-3-903.
María Antonia González .	Idem .....	Idem ....	100	2	2	G. C. 19-9-877.
Jerónimo Calvo .....	Villanofar .....	Idem ....	2.500	—	—	31-1-902.
Nemesio Rodríguez.....	Cistierna.....	Idem ....	5.000	—	—	Es el núm. 91, y dice el Alcalde, en 18-10-929, no existe ni se conoce al interesado.
Tomás Allende .....	Burón .....	León ....	500	17,5	116	G. C. 7-11-900. Antes, de D. Manuel Allende. Es el núm. 40.
Nemesio Llorente González.....	Villanueva de las Manzanas .....	Idem ....	1.875	4,30	107	Real orden de 7-12-927.
Víctor Sánchez del Río .	La Puerta .....	Idem ....	1.071	15,50	221	Real orden de 14-10-925.
José María Rodríguez ..	—	—	—	—	10	Alcalde de Pedrosa en 1-5-929.
<b>Río Renia</b>						
Nicolás González.....	Boca Huérgano ...	Idem ....	800	3	18	Antes, de Félix Vacas. Es el núm. 92. 9-11-910.
Manuel Alonso .....	Riaño .....	Idem ....	2.000	—	—	El Alcalde dice que no existe.
<b>Río Torio</b>						
Vecinos de Villalfride...	Matallana .....	Idem ....	—	2	15	Comunicación del Alcalde en 11-4-929.
Isidoro Ramos .....	Idem .....	Idem ....	—	—	15	Idem íd.
<b>Río Valdetuéjar</b>						
Gregorio Alvarez.....	Otero .....	Idem ....	132	12	12	G. C. 9-2-904.
Francisco Valbuena, Gregorio Alvarez y León Tejerina.....	El Otero de Valdetuéjar .....	Idem ....	—	5	10	Alcalde de Renedo Valdetuéjar en 17-4-929.
Secundino Tejerina Reyero .....	Puente Almuhey....	Idem ....	—	2	10	Alcalde en 17-4-929.
Villán Fernández y otros..	San Martín .....	Idem ....	—	2	10	17-4-929 y 4-5-929.
Herederos de Miguel Rodríguez .....	Pedrosa del Rey.....	Idem ....	—	—	10	Alcalde de Pedrosa en 5-5-929.
<b>Río Reina</b>						
Juan Hernández .....	Riaño .....	Idem.....	600	20	20	G. C. 8-8-907.

**CONFEDERACION SINDICAL HIDROGRAFICA DEL DUERO**

NEGOCIADO 3ENTRAL

**Relación de aprovechamientos para fuerza existentes en la Zona 6.<sup>a</sup>**

CUENCA DEL RÍO Esla HASTA LA TOMA DEL CANAL PRÍNCIPE DE ASTURIAS

Artículos 3.º y 4.º del Reglamento de la Confederación Sindical Hidrográfica del Duero.)

NOMBRE DEL USUARIO	Municipio	Provincia	Cantidad de agua	Altura	Número de caballos	OBSERVACIONES
<b>Río Pallide</b>						
Manuel González Fernández .....	Reyero .....	León ....	160	1,54	2	28-10-911.
<b>Río Dueñas</b>						
Miguel Díez.....	Salamón .....	Idem ....	400	2,80	15	G. C. 2-4-910.
<b>Río Esgovejo</b>						
Víctor Rodríguez Colmenares .....	Crementes .....	Idem ....	200	—	10	14-7-924.

CONFEDERACION SINDICAL HIDROGRAFICA DEL DUERO

NEGOCIADO CENTRAL

Relación de aprovechamientos de aguas para riego y abastecimiento existentes en la Zona 6.ª

CUENCA DEL RÍO ESLA HASTA LA TOMA DEL CANAL PRÍNCIPE DE ASTURIAS

(Artículos 3.º y 4.º del Reglamento de la Confederación Sindical Hidrográfica del Duero.)

NOMBRE DEL USUARIO	Municipio	Provincia	Agua utilizada por segundo		Número de hectáreas	OBSERVACIONES
			Riego	Abast.º		
<b>Río Bernesga</b>						
Antonio García y otros ..	Cuadros .....	León ....	—	50	50	Concesión de 18-5-916.
Presa de Villarroaño ....	Villa de Soto .....	Idem ....	—	—	200	Comunidad en período de constitución.
Comunidad de Regantes de Villabalter .....	Villabalter .....	Idem ....	—	50	60	Fecha de la C., 21-5-923.
Guillermo González y otros.....	Pola de Gordón ...	Idem ....	—	10,16	10	—
Bernardino González y otro .....	Idem .....	Idem ....	—	18,16	10	Real orden de 24-11-923.
Juntas de Vilecha y Castriello.....	Vilecha .....	Idem ....	—	27	—	R. G. 14-4-19. Esta fué anulada por sentencia del Juzgado. Oficio del Alcalde de 27-8-928.
Leandro Medinabeitia ..	León .....	Idem ....	50	—	—	17-7-907.
Acequia de Santa Lucía. Presidente, Sixto Rabanal .....	Santa Lucía (Pola de Gordón).....	Idem ....	—	—	17-96-25	—
Acequia de Nocado. Presidente, Perfecto Gordón.....	Nocado .....	Idem ....	—	—	13-69-32	Nocado, Vega de Perelleda, y Puente de Alba.
Acequia de Peredilla. Presidente, Aquilino Gordón.....	Peredilla .....	Idem ....	—	—	37-7-88	El Alcalde, en 28-12-928, dice no riega por dejarles sin agua la Compañía, en 11-5-929.
Acequia Los Llanos ....	Los Llanos .....	Idem ....	—	—	61-8-12	Los Llanos y la Devesa.
Idem La Robla .....	Robla .....	Idem ....	—	—	82-12-50	—
Idem Cascantes .....	Cascantes .....	Idem ....	—	—	60-39-82	Cascantes.
Idem Sublarribas .....	Idem .....	Idem ....	—	—	64-28-55	—
Idem La Seca .....	La Seca.....	Idem ....	—	—	101-80-90	La Seca.
Idem Cabanillas .....	Cabanillas.....	Idem ....	—	—	25-15-94	Cabanillas.
Idem pequeña de Cuadros	Cuadros .....	Idem ....	—	—	50-42-96	Cuadros.
Canal grande de Cuadros. Presidente, Ambrosio Fernández.....	Idem .....	Idem ....	—	—	435-92-50	Santibáñez y Lorenzana.
Canal o presa Bernesga...	Sariegos .....	Idem ....	—	—	1.412-73-96	Sariegos, Azadinos (Campo demostración), San Andrés, Trabajo del Camino, Villabalter, Vilecha, Armunia, Grulleros (finca Morzanas). Real orden de 19-2-909.
Acequia Cimera Carvajal..	Carvajal .....	Idem ....	—	—	18-98-55	—
Idem margen derecha ..	Idem .....	Idem ....	—	—	50-53-75	Carvajal, Sariegos.

CONFEDERACION SINDICAL HIDROGRAFICA DEL DUERO

NEGOCIADO CENTRAL

Relación de aprovechamientos de aguas para riego y abastecimiento existentes en la Zona 6.<sup>a</sup>

CUENCA DEL RÍO ESLA HASTA LA TOMA DEL CANAL PRÍNCIPE DE ASTURIAS

(Artículos 3.º y 4.º del Reglamento de la Confederación Sindical Hidrográfica del Duero.)

NOMBRE DEL USUARIO	Municipio	Provincia	Agua utilizada por segundo		Número de hectáreas	OBSERVACIONES
			Riego	Abast.º		
Acequia Abajo de Junta o nuevo Reguero de Villalber .....	Villalber .....	León ....	—	—	33-75-64	Villalber.
Acequia Mambreras.....	Soto Bernesga .....	Idem ....	—	—	25-27-50	Soto y San Andrés.
Idem La Vega.....	León .....	Idem ....	—	—	88-70	León.
Idem Las Calderas.....	Idem .....	Idem ....	—	—	20-26-25	Idem.
Sociedad de Regantes de la Vega.....	Idem .....	Idem ....	—	20	20	Oficio del Alcalde de 30-4-929.
Los Rotos Viejos .....	Idem .....	Idem ....	—	—	30-15	Trabajo del Cerecedo.
Acequia Lunilla.....	Torneros .....	Idem ....	—	—	202-91-95	Torneros, Sotillo, Grulleros, Villa de Soto y Alija de la Ribera.
Acequia Los Rotos Viejos	Trabajo de Cerecedo	Idem ....	—	—	39-15	Trabajo de Cerecedo.
Idem Lunilla .....	Torneros .....	Idem ....	—	—	202-91-95	Torneros, Sotilla, Grulleros, Villa de Soto y Alija de la Ribera.
Idem La Quebrantada ..	Villarroañe .....	Idem ....	—	—	115-94-58	Villarroañe.
Idem de Vega (Cachón)..	Vega.....	Idem ....	—	250	129-08	Vega Infanzón.
<b>Río Curueño</b>						
Las Bocigas y Linares....	Barrio de Nuestra Señora .....	Idem ....	—	—	200	Real orden de 10-4-911.
Los Linares y Sorribo ...	Ambas aguas de Curueño .....	Idem ....	—	—	200	Real orden de 1-10-908.
<b>Manantiales</b>						
Ayuntamiento de Astorga	Villamejil y Otero de Escarpizo.....	Idem ....	2	—	—	G. C. 14-5-882.
Idem de León.....	Matallana .....	Idem ....	32	—	—	Real orden de 3-7-899.
Idem íd. ....	Idem .....	Idem ....	105	—	—	Real orden de 31-8-902.
Comandante Ingeniero ..	Ferrol .....	Idem ....	1	—	—	Real orden de 3-5-928.
Varios vecinos de Valdepiélago .....	Valdepiélago .....	Idem ....	—	—	82	Certificación núm. 6.
<b>Aguas del Valle</b>						
Vecinos de Salio .....	—	—	—	15	15	Alcalde de Pedrosa en 5-5-929.
<b>Río Esla</b>						
Ayuntamiento de Mansilla de las Mulas .....	Mansilla de las Mulas.....	Idem ....	300	—	—	4-9-905.
Comunidad de Regantes de San Miguel de Escalada, Vega y Valle ...	Val de San Miguel de Escalada .....	Idem ....	—	3.000	700	Ordenanzas aprobadas en 9-6-927.

CONFEDERACION SINDICAL HIDROGRAFICA DEL DUERO

NEGOCIADO CENTRAL

Relación de aprovechamientos de aguas para riego y abastecimiento existentes en la Zona 6.ª

CUENCA DEL RÍO ESLA HASTA LA TOMA DEL CANAL PRÍNCIPE DE ASTURIAS

(Artículos 3.º y 4.º del Reglamento de la Confederación Sindical Hidrográfica del Duero.)

NOMBRE DEL USUARIO	Municipio	Provincia	Agua utilizada por segundo		Número de hectáreas	OBSERVACIONES
			Riego	Abast.º		
Compañía del ferrocarril Hullero La Robla.....	Mansilla de las Mulas.....	León ....	13,90	—	—	G. C. 18-3-903. Son 5 metros cúbicos a las veinticuatro horas. Manifestación del interesado en 13-4-929.
Fidel Barreñada.....	Mansilla de las Mulas.....	Idem ....	—	18	0,0156	
José Zapico .....	Gradefes.....	Idem ....	—	200	200	10-6-905. 28-8-907.
Presa Cabildaría, Villaturiel, Mancillera, San Justo y Roderos.....	Villaturiel .....	Idem ....	—	—	346	Aprobadas las Ordenanzas por Real orden de 24-6-913. Certificación núm. 66.
Presa Reguera de Rueda	Rueda del Almirante	Idem ....	—	—	66	Aprobada la Ordenanza en 4-10-909.
Villarroañe .....	Villaturiel .....	Idem ....	—	—	113	Certificación núm. 66.
Nuestra Señora del Marne .....	Nuestra Señora del Marne.....	Idem ....	—	—	155	C. núm. 66. A. O. por Real orden.
Rodrigo Abril y San Marcos.....	Palanquinos .....	Idem ....	—	5.000	5.000	Aprobada la Ordenanza por Real orden de 4-10-909. Concesión 24-9-915.
Reguera de Mansilla de las Mulas .....	Mansilla de las Mulas.....	Idem ....	—	—	169	Real orden de 19-9-905.
Sindicato Agrícola de Sorribas .....	Cistierna.....	Idem ....	—	200	400	13-3-912.
Sociedad Hullera Sabero y Anexas.....	Idem .....	Idem ....	2,50	—	—	1-3-896. Para lavado de carbón.
C. Cifuentes de Rueda ..	Cifuentes .....	Idem ....	—	—	—	Real orden de 1-12-908.
Sindicato Agrícola Sorriba, Cistierna y Vidanes.	Cistierna.....	Idem ....	—	—	410	Artículo 231.
Vecinos de Cubillas de Rueda .....	Cubillas de Rueda ..	Idem ....	—	—	820	R. núm. 9. No tienen constituida Comunidad.
Sociedad de Regantes de la Vega de Vega . . .	Pola de Gordón ....	Idem ....	—	—	20	El Alcalde en 30-4-929 y 11-5-929.
Sociedad de Regantes de Nocado .....	Idem .....	Idem ....	—	16	24	—
Sociedad de Regantes de Peredilla o Sindicato Agrícola del Puerto de Hoyos de Gordón.....	Idem .....	Idem ....	—	700	28	No tiene constituida Comunidad y sí su Sindicato, conforme a la Ley de Asociaciones. P. Aquilino Gordón.



CONFEDERACION SINDICAL HIDROGRAFICA DEL DUERO

NEGOCIADO CENTRAL

Relación de aprovechamientos de aguas para riego y abastecimiento existentes en la Zona 6.ª

CUENCA DEL RÍO ESLA HASTA LA TOMA DEL CANAL PRÍNCIPE DE ASTURIAS

(Artículos 3.º y 4.º del Reglamento de la Confederación Sindical Hidrográfica del Duero.)

NOMBRE DEL USUARIO	Municipio	Provincia	Agua utilizada por segundo		Número de hectáreas	OBSERVACIONES
			Riego	Abast.º		
Vecinos de Pedrosa del Rey .....	Pedrosa del Rey.....	León ....	—	—	30	Manifestación del Alcalde en 5-5-929.
<b>Río Porma</b>						
Junta Vecinal de Vegas del Condado.....	Vegas del Condado,	Idem ....	—	99	—	G. C. 15-6-903. Antes, de D. Dionisio Argüello. Presidente, José Rojo.
Hielmo y el Corbo .....	Vegas del Condado, Cerezales .....	Idem ....	—	—	—	Real orden de 18-8-909.
Junta de Lugán.....	Lugán Vegaquemada	León ....	—	—	155	C. núm. 66.
Comunidad de Regantes de Cerezales .....	Cerezales, Vegas del Condado.....	Idem ....	—	150	149	G. C. 7-6-907. Oficio del Presidente de diciembre de 1928. Juan Díez, en C., dice que el número 377 es el 33.
Sindicato Católico Agrícola de Lugán .....	Vegas de Lugán.....	Idem ....	—	98	98	G. C. 16-8-902. Antes, de Simón González. (Artículo 231 de la ley.)
Vegaquemada .....	Vegaquemada .....	Idem ....	—	—	—	Aprobada la Ordenanza por Real orden de 9-8-927.
Pueblo de Vegas del Condado.....	Vegas del Condado .	Idem ....	—	—	518	Certificación núm. 33 de 6-11-928.
Villanueva .....	Vegas de Villanueva	Idem ....	—	—	436	Idem id.
San Cipriano.....	Vegas de San Cipriano .....	Idem ....	—	—	262,79	Idem id.
San Vicente.....	Vegas San Vicente..	Idem ....	—	—	77,03	Idem id.
Castrillo de Porma .....	Vegas de Castrillo ...	Idem ....	—	—	89	Idem id.
Castro de Condados .....	Vegas de Castro ...	Idem ....	—	—	203,19	Idem id.
Villafruela de Porma .....	Villafruela de Porma	Idem ....	—	—	387	Idem id.
Secos de Porma .....	Vegas de Secos de Porma .....	Idem ....	—	—	233,50	Idem id.
Gumersindo Gutiérrez Valbuena .....	Vegas del Condado .	Idem ....	—	8	8	Real orden de 6-4-929.
<b>Río Torio</b>						
Comunidad de Regantes de la Presa Los Lavaderos .....	Robles de Torio (Matallana A.)...	Idem ....	—	—	200	Naredo Pardavé y Pedrú. Real orden de 17-8-924.
Ayuntamiento de León...	San Félix .....	Idem ....	100	—	—	
Comunidad de Regantes de la presa el Salvador .	Matallana de Torio .	Idem ....	—	—	200	Presidente, Félix Lanza. 13-4-929 y 20-5-929.
C. F. C. La Robla.....	Matallana .....	Idem ....	0,50	—	—	21-5-923.

**CONFEDERACION SINDICAL HIDROGRAFICA DEL DUERO**

NEGOCIADO CENTRAL

**Relación de aprovechamientos de aguas para riego y abastecimiento existentes en la Zona 6.<sup>a</sup>**

CUENCA DEL RÍO ESLA HASTA LA TOMA DEL CANAL PRÍNCIPE DE ASTURIAS

(Artículos 3.º y 4.º del Reglamento de la Confederación Sindical Hidrográfica del Duero.)

Compañía Minera Anglo-Hispana .....	Matallana.....	León ....	5.787	—	—	El dueño dice que son 5.887. G. C. 5-9-902. Concedida en 2-1-885 y caducada en 20-9-900.
Idem íd. ....	Idem .....	Idem ....	—	—	—	
San Félix.....	León .....	Idem ....	—	828	61	Oficio del Presidente del Sindicato de 19-3-928. Aprobadas las Ordenanzas en 18-11-908.
Villasinta.....					118	
Villaquilambre.....					188	
Navatejera .....					145	
León.....					138	
Presa de Matueca .....	Matueca .....	Idem ....	—	—	102-20-41	Núm. 213. 20-1-926.
Presa Blanca.....	León ...	Idem ....	—	—	127-90-37	Aprobadas las Ordenanzas por Real orden de 24-9-23, y concedida por Real orden de 12-3-924.
Gerardo Flórez y otros ..	Villaquilambre.....	Idem ....	85	—	408-02-17	G. C. 29-5-911.
Presa Vieja .....	León .....	Idem ....	—	—	—	Real orden de 18-10-901.
San Román de la Vega...	S. Román de la Vega	Idem ....	—	—	—	Real orden de 16-2-927.

# CONFEDERACIÓN SINDICAL HIDROGRÁFICA DEL DUERO

## NEGOCIADO CENTRAL

**RELACION, por ríos, del número de aprovechamientos hidráulicos existentes en la Zona 7.<sup>a</sup>, número de caballos de fuerza que desarrollan, de hectáreas que se riegan, litros de agua empleados en riego y abastecimiento.**

**ZONA 7.<sup>a</sup> — Cuenca del río Esla desde la toma del Canal Príncipe de Asturias hasta el Duero**

(Artículos 3.º y 4.º del Reglamento de la C. S. H. del Duero.)

NOMBRE DEL RIO	Número de aprovechamientos						Total de aprovechamientos	Número total de caballos	Número de hectáreas regadas	LITROS POR SEGUNDO	
	Fuerza .....	Riego .....	Abastecimiento .....	Inscripción definitiva	Inscripción provisional	Sin inscripción .....				Riego	Abastecimiento.
Cega .....	28	5	—	17	7	9	33	1 808	1 547	—	—
Esla .....	27	5	—	21	5	6	32	70 560	713,61	6 480	—
Aliste .....	—	1	—	—	—	1	1	—	619,65	—	—
Tuéjar .....	—	6	—	—	—	6	6	—	112,50	—	—
Arroyo Casal .....	2	—	—	—	2	—	2	26	—	—	—
Moscosa .....	1	—	—	—	—	1	1	—	—	—	—
Valdetuéjar .....	1	—	—	1	—	—	1	40	—	—	—
Lacedo .....	1	—	—	1	—	—	1	75	—	—	—
Valcabado .....	1	—	—	1	—	—	1	19	—	—	—
	61	17	—	41	14	23	78	72 528	2 992,76	6 480	—

No se sabe la cantidad de agua empleada en riego. Están en construcción los 66 600 caballos de la Sociedad Hispano-Portuguesa.

No se determina en ninguno de los aprovechamientos la cantidad de agua empleada en riego, excepción hecha del Canal Príncipe de Asturias

# CONFEDERACION SINDICAL HIDROGRAFICA DEL DUERO

## NEGOCIADO CENTRAL

### Relación de aprovechamientos de aguas para fuerza existentes en la Zona 7.<sup>a</sup>

CUENCA DEL RÍO Esla desde la toma del Canal Príncipe de Asturias hasta el Duero

(Artículo 4.º del Reglamento de la Confederación Sindical Hidrográfica del Duero.)

NOMBRE DEL USUARIO	Municipio	Provincia	Cantidad de agua	Altura	Número de caballos	OBSERVACIONES
<b>Río Cea</b>						
Angel Díez Díez .....	Prioro .....	León ....	731	3,68	35	Real orden de 8-3-928.
Gabriela Díez Cuesta....	Villamartín de Don Sancho.....	Idem ....	1.423	2,74	51	La concesión quedará 53 centímetros más baja que el entradós de la compuerta izquierda.
Rosendo Riaño .....	Prioro .....	Idem ....	200	13,45	35	27-11-926.
Ricardo González .....	San Pedro de las Dueñas.....	Idem ....	2.400	2,30	73	1-8-914.
Idem íd. ....	Idem .....	Idem ....	2.500	3,50	109	1-8-914.
Juan Antonio Molleda ..	Canalejas de Almanza .....	Idem ....	1.500	5,21	104	31-7-914.
Cesáreo García Balbuena	Valderrueda.....	Idem ....	—	—	10	24-11-923. Es el núm. 177. Antes, de Sergio García. 26-3-929.
Sandalio Villacorta .....	Vega Almanza.....	Idem ....	1.000	5,13	68	Es el núm. 130. Antes, de Juan del Corral.
Fernando Cuadrillero ...	Mayorga .....	Valladolid.	2.000	3,25	86	Núm. 149. Ley definitiva.
Cándida Díez Caneja ...	Idem .....	Idem ....	1.650	3	66	—
Domingo Díez Caneja ...	Idem .....	Idem ....	1.000	1,50	20	Artículo 149 de la Ley.
Fustel y Prieto .....	Idem .....	Idem ....	1,525	2,5	21	—
Germán Pizarro.....	Idem .....	Idem ....	3.500	2,85	106	Artículo 149 de la Ley.
Julia Reoyo Harzán.....	Idem .....	Idem ....	2.000	3,2	85	—
José Ceinos Rodríguez...	Melgar de Abajo....	Idem ....	1.575	2,96	48	G. C. 22-12-925.
Idem íd. ....	Idem .....	Idem ....	1.564	2,98	48	Idem íd.
Félix Alvarez Manrique ..	Villaselán.....	León ....	800	2	3	Oficios del Secretario de 9 y 13 de abril.
José Eguigaray .....	Sahagún .....	Idem ....	1.500	4	60	Oficios del Alcalde de 15 y 18 de abril
Idem íd. ....	Idem .....	Idem ....	1.500	3	45	Fábrica de harinas.
Idem íd. ....	Idem .....	Idem ....	1.500	3	45	Idem íd. Inscripción definitiva. Real orden de 27-4-929.
Valerio González Gómez.	Villaselán.....	Idem ....	800	2	20	Oficios de 9 y 13-4-929.
Angel Para de Lucas ...	Idem .....	Idem ....	800	2	20	Idem íd.
Varela Temprano .....	Valderas .....	Idem ....	1.614	2,22	50	Oficio del Alcalde de 6-5-929.
Angel Izquierdo .....	Idem .....	Idem ....	1.614	2,22	50	Idem íd.
José Eguigaray Pallarés ..	Villamol.....	Idem ....	1.089	28,45	413	Definitiva por Real orden de 30-4-929.
Isafas Varela y Eduardo Temprano .....	Valderas .....	Idem ....	1.614	3,87	83	Núm. 210.
Cesáreo García Valbana ..	Valderrueda.....	Idem ....	521	10	1	24-12-23.
Sandalio Villacorta .....	Vega Almanza .....	Idem ....	2.400	2,30	73	1-8-14.

CONFEDERACION SINDICAL HIDROGRAFICA DEL DUERO

NEGOCIADO CENTRAL

Relación de aprovechamientos de aguas para fuerza existentes en la Zona 7.ª

CUENCA DEL RÍO ESLA DESDE LA TOMA DEL CANAL PRÍNCIPE DE ASTURIAS HASTA EL DUERO

(Artículos 3.º y 4.º del Reglamento de la Confederación Sindical Hidrográfica del Duero.)

NOMBRE DEL USUARIO	Municipio	Provincia	Cantidad de agua	Altura	Número de caballos	OBSERVACIONES
<b>Río Esla</b>						
Excmo. Sr. D. Andrés Trueba .....	Moreruela de Tabara	Zamora ..	3.000	3	120	19-3-902. Dehesa de Quintos y Mangas. Además de estos cuatro aprovechamientos, tiene uno para barca y dos para pesca.
Idem id. ....	Idem .....	Idem ....	3.000	2	80	—
Idem id. ....	Idem .....	Idem ....	—	—	—	—
Idem id. ....	Idem .....	Idem ....	2.000	2	33	—
Antonio Mico y España...	Perilla de Castro ..	Idem ....	60.000	—	—	Núm. 154. Real orden de 8-4-920.
Excmo. Sr. Duque de Sotomayor .....	Moreruela de Tabara.....	Idem ....	1.581	1,66	30	Núm. 176. Real orden de 19-6-928.
Idem id. ....	Idem .....	Idem ....	1.587	0,63	15	Núm. 175. Real orden de 19-6-928.
David José Fernández ...	Belver de los Montes .....	Idem ....	—	3	14	Núm. 82.
José María Semprún ...	Moreruela .....	Idem ....	—	—	—	Idem. 106.
Juan Gato .....	Perilla de Castro ...	Idem ....	—	—	—	Idem. 168.
Sociedad Hidroeléctrica de Aspariegos. Felipe Esteban .....	San Cebrián de Castro ...	Idem ....	2.780	1,46	334	Aceña de San Pelayo. Es el núm. 37. Antes, de Luis Villachica.
Miguel Martínez García..	Bretó de la Ribera ..	Idem ....	4.500	2,74	164	Núm. 177. Real orden de 12-3-926.
Matías Alonso Gómez ...	Moreruela .....	Idem ....	—	—	14	Aceña. Núm. 78.
Canal Príncipe de Asturias .....	Villamañán.....	León ....	—	2,12	180	—
Idem id. ....	San Jerónimo .....	Idem ....	6.400	3,89	331	—
Idem id. ....	Villazandos.....	Idem ....	—	5,85	499	—
Idem id. ....	Villaquejada.....	Idem ....	—	4,25	361	—
Idem id. ....	Tejar Viejo .....	Idem ....	—	4,16	356	—
Idem id. ....	Salto Grande.....	Idem ....	—	6,2	542	—
Idem id. ....	Villademor .....	Idem ....	—	2,75	234	—
Idem id. ....	Algadefe .....	Idem ....	—	3,10	264	—
Idem id. ....	Santa Clara .....	Idem ....	—	2,26	176	—
Sociedad Hidroeléctrica de Aspariegos.....	San Cebrián de Castro .....	Zamora ..	2.667	0,90	32	Aceña de D. Jerónimo o del Puente de la Estrella. Carta del interesado de 2-5-929.
Anastasio López .....	Perilla de Castro ...	Idem ....	999	2,44	32	Real orden de 13-5-929. Núm. 177.

CONFEDERACION SINDICAL HIDROGRAFICA DEL DUERO

NEGOCIADO CENTRAL

Relación de aprovechamientos de aguas para fuerza existentes en la Zona 7.<sup>a</sup>

CUENCA DEL RÍO ESLA DESDE LA TOMA DEL CANAL PRÍNCIPE DE ASTURIAS HASTA EL DUERO

(Artículos 3.º y 4.º del Reglamento de la Confederación Sindical Hidrográfica del Duero.)

NOMBRE DEL USUARIO	Municipio	Provincia	Cantidad de agua	Altura	Número de caballos	OBSERVACIONES
Guadalupe Román Puente Sociedad Hispano Portuguesa .....	Montamarta .....	Zamora ..	3.947	0,95	49	—
	Ricobayo Manzanal del Barco .....	Idem ....	96.100	63,39	66.600	Real orden publicada en la <i>Gaceta</i> 24-8-926. Número 77.
Eugenio Diego Pérez ....	Idem .....	Idem ....	—	—	8	Núm. 77.
<b>Arroyo de Casal</b>						
Manuel Casado Román ..	Tábara .....	Idem....	500	2	13	Núm. 18. Según el interesado, está abandonado.
Idem id. ....	Idem .....	Idem ....	500	2	13	Núm. 19. Idem id.
<b>Arroyo Moscosa</b>						
Jesús Castet .....	Prioro .....	Iúem ....	1.000	—	—	Caducada en 27-10-924.
<b>Arroyo Valdetuéjar</b>						
Secundino Tejerina Arroyo .....	—	León ....	442	6,92	40	Real decreto de 2-3-928.
<b>Río Alcedo</b>						
Eleuteria González .....	Cebanico .....	Iúem ....	878	6,45	75	Real orden de 17-1-929 Núm. 211.
<b>Arroyo Valcabado</b>						
Gregorio Escanciano ....	Tejerina.....	—	180	8,32	19	Definitiva. Núm. 209.



CONFEDERACION SINDICAL HIDROGRAFICA DEL DUERO

NEGOCIADO CENTRAL

Relación de los nombres de los dueños de los distintos aprovechamientos para riego y abastecimiento existentes en la Zona 7.<sup>a</sup>

CUENCA DEL RÍO ESLA DESDE LA TOMA DEL CANAL PRÍNCIPE DE ASTURIAS HASTA EL DUERO  
(Artículos 3.º y 4.º del Reglamento de la Confederación Sindical Hidrográfica del Duero.)

NOMBRE DEL USUARIO	Municipio	Provincia	Agua utilizada por segundo		Número de hectáreas	OBSERVACIONES
			Riego	Abast.º		
<b>Río Cea</b>						
Vecinos de Mayorga....	Mayorga .....	León ....	—	—	23	Relación núm. 104. Oficios del Alcalde de 15 y 18-4-929.
Vecinos de Sahagún ..	Sahagún .....	Idem ....	—	—	1.500	
Juan Antonio Molleda ...	Canalejas de Almanza .....	Idem ....	—	—	2	Es el núm. 129.
Varios vecinos de Villaselán .....	Villaselán.....	Idem ....	—	—	2	Oficios del Alcalde de 7 y 13-4-929.
Excmo. Sr. Duque de Sotomayor .....	Castrogonzalo .....	Idem ....	—	—	20	Núm. 16. Antes, de Vicente Espeso.
<b>Río Esla</b>						
Canal Príncipe de Asturias .....	San Francisco .....	Idem....	6.480	—	654,91	Núm. 1 del Registro, en que figuran en él con 6.480. La concesión calcula pueden regarse 9.000 hectáreas. Con una modificación hecha en el Canal, se amplía a 13.000.
Idem íd. ....	San Jerónimo .....	Idem....				
Idem íd. ....	Villace.....	Idem....				
Idem íd. ....	Villazandos.....	Idem....				
Idem íd. ....	Villaquejada.....	Idem....				
Idem íd. ....	Tejar Viejo .....	Idem....				
Idem íd. ....	Salto Grande.....	Idem....				
Idem íd. ....	Villademor .....	Idem....				
Idem íd. ....	Algadefe .....	Idem....				
Idem íd. ....	Santa Clara .....	Idem....				
Idem íd. ....	Villace.....	Idem....				
Excmo. Sr. Duque de Sotomayor. Administrador, Agustín Peña..	Moreruela de Tábara .....	Zamora ..	—	—	10	Relación núm. 146. Estos aprovechamientos riegan con la Presa San Marcos.
Vecinos de Fresno de la Vega .....	Fresno de la Vega ..	León ....	—	—	20	
Vecinos de Valencia de Don Juan .....	Valencia de Don Juan.....	Idem ....	—	—	10,25	
Vecinos de Cabañas .....	Cabañas .....	Idem ....	—	—	15,45	
<b>Río Aliste</b>						
95 vecinos de Losacino...	Losacino.....	Zamora ..	—	—	619,65	Relación núm. 82.

**CONFEDERACION SINDICAL HIDROGRAFICA DEL DUERO**

NEGOCIADO CENTRAL

**Relación de los nombres de los dueños de los distintos aprovechamientos para riego y abastecimiento existentes en la Zona 7.<sup>a</sup>**

CUENCA DEL RÍO ESLA DESDE LA TOMA DEL CANAL PRÍNCIPE DE ASTURIAS HASTA EL DUERO

(Artículos 3.º y 4.º del Reglamento de la Confederación Sindical Hidrográfica del Duero.)

NOMBRE DEL USUARIO	Municipio	Provincia	Agua utilizada por segundo		Número de hectáreas	OBSERVACIONES
			Riego	Abast.º		
<b>Río Tuéjar</b>						
Vecinos de Otero de Valdetuéjar .....	Otero de Valdetuéjar	León ....	—	—	12,50	Relación núm. 915.
Vecinos de la Mota de Monteagudo .....	Mota de Monteagudo .....	Idem ....	—	—	44	Idem íd.
Vecinos de las Muñecas	Muñecas.....	Idem ....	—	—	4	Idem íd.
Idem de la Rea.....	—	Idem ....	—	—	3	Idem íd.
Idem de Renedo Valdetuéjar .....	—	Idem ....	—	—	22	Idem íd.
Idem de San Martín de Valdetuéjar .....	—	Idem ....	—	—	27	Idem íd.

# CONFEDERACIÓN SINDICAL HIDROGRÁFICA DEL DUERO

## NEGOCIADO CENTRAL

**RELACION, por ríos, del número de aprovechamientos hidráulicos existentes en la Zona 8.<sup>a</sup>, número de caballos de fuerza que desarrollan, de hectáreas que se riegan y litros de agua empleados en riego y abastecimiento.**

**ZONA 8.<sup>a</sup> — Cuenca del río Orbigo hasta el término de La Bañeza**

(Artículos 3.º y 4.º del Reglamento de la C. S. H. del Duero.)

NOMBRE DEL RIO	Número de aprovechamientos						Total de aprovechamientos	Número total de caballos	Número de hectáreas regadas	LITROS POR SEGUNDO	
	Fuerza ....	Riego .....	Abastecimiento...	Inscripción definitiva.	Inscripción provisional	Sin inscripción.....				Riego	Abastecimiento.
Orbigo .....	29	48	—	12	2	63	77	606	8 131,83	—	—
Duerna .....	6	3	—	1	—	8	9	69	550	—	—
Luna .....	6	23	—	11	—	18	29	150	1 268,50	—	—
Pedro .....	—	7	—	—	—	7	7	—	33	—	—
Majua .....	—	5	—	2	3	—	5	—	20,50	—	—
Omaña .....	9	—	—	5	—	4	9	124	—	—	—
Acedo .....	2	—	—	2	—	—	2	33	—	—	—
Tuerto .....	17	26	—	3	—	40	43	370	2 870	—	—
	69	112	—	36	5	140	181	1 352	12 873,83	—	—

# CONFEDERACION SINDICAL HIDROGRAFICA DEL DUERO

## NEGOCIADO CENTRAL

### Relación de aprovechamientos de aguas para fuerza existentes en la Zona 8.<sup>a</sup>

#### CUENCA DEL RÍO ORBIGO HASTA LA BAÑEZA (LEÓN)

(Artículos 3.º y 4.º del Reglamento de la Confederación Sindical Hidrográfica del Duero.)

NOMBRE DEL USUARIO	Municipio	Provincia	Cantidad de agua	Altura	Número de caballos	OBSERVACIONES
<b>Río Orbigo</b>						
Antonio Duboso .....	Villazala.....	León ....	—	—	—	C. C. 2-8-911.
Alfredo Canales .....	Villoria .....	Idem ....	—	—	10	Relación núm. 53.
Angel García Blanco ...	H. Orbigo.....	Idem ....	600	1,60	13	C. C. 10-6-905.
Casimiro Pardo.....	Pozuelo del Páramo.	Idem ....	2.800	—	—	17-1-906. Dice el Alcalde, en 1-9-928, no existe ni D. Casimiro ni el aprovechamiento.
Fernando García .....	Veguellina de Orbigo	Idem ....	—	0,60	24	
Demetrio Suárez Fernández .....	Llamas.....	Idem ....	—	1	12	Oficio de 14-3-929.
Domingo Suárez .....	Idem .....	Idem ....	—	1	12	—
Fernando García Rodríguez .....	Vegallino .....	Idem ....	—	—	24	Relación núm. 53.
Fernando Abella Sutil ...	San Pelayo.....	Idem ....	1.037	1,76	27	Presa Cerrajera. Relación núm. 101.
Germán Valcárcel .....	Cimares del Tejar ...	Idem ....	787	2,80	29	C. C. 4-9-915.
Inocencio Vega González	H. de Fraile.....	Idem ....	1.067	1,78	27	Presa Cerrajera. Relación núm. 101.
José Gómez Alvarez.....	Llamas.....	Idem ....	—	1	12	Oficio de 14-3-929.
Luis Franco Juan .....	H. de Fraile.....	Idem ....	1.257	1,72	29	Presa Cerrajera. Relación núm. 101.
Marcelino Fernández Riego .....	San Cristóbal .....	Idem ....	—	—	20	Relaciones núms. 56 y 55.
Miguel Miguélez Miguélez .....	Idem .....	Idem ....	—	—	20	Idem íd.
Manuel Leonato Herrero	Villarejo Orbigo....	Idem ....	—	—	16	Relación núm. 53.
Mateo Franco Juan ....	Villazala.....	Idem ....	1.323	1,87	31	Presa Cerrajera. Relación núm. 101.
Rafael Calvo Rubial ....	Vegallino .....	Idem ....	—	2	25	Relación núm. 53.
Marquesa viuda de Campo Fértil.....	Villazala.....	Idem ....	2.531	2,15	57,3	El interesado dice que sólo son 2.000.
Pascual Fuertes de la Torre .....	San Cristóbal .....	Idem ....	—	—	20	Relaciones núms. 56 y 55.
Segismundo del Riego ..	Idem .....	Idem ....	—	—	20	Idem íd.
Salustiano Casado Santos	Santa Masinica ...	Idem ....	1.685	1,78	39	Presa Cerrajera. Relación núm. 101.
Ulpiano S. de la Torre ..	Vegallino .....	Idem ....	—	—	40	Relación núm. 53.
Valentín Alonso Fuertes .	San Cristóbal ...	Idem ....	—	—	20	Idem núms. 56 y 55.
Victoriano Delas y Quiñares .....	Hospital de Orbigo .	Idem ....	—	—	12	—
Manuel Fernández Cabeza .....	Valdesandino .....	Idem ....	—	1,87	31	Presa Cerrajera. Relación núm. 101.
Amador Llorente.....	Quintanilla .....	Idem ....	—	0,60	8	Oficio de 14-3-929.
Arturo Cordero .....	Idem .....	Idem ....	—	0,70	8	Idem íd.
Vicente Pérez Ramos ...	Idem .....	Idem ....	—	1	10	Sierra de Cinta. Oficio de 14-3-929.

CONFEDERACION SINDICAL HIDROGRAFICA DEL DUERO

NEGOCIADO CENTRAL

Relación de aprovechamientos de aguas para fuerza existentes en la Zona 8.<sup>a</sup>

CUENCA DEL RÍO ORBIGO HASTA LA BAÑEZA (LEÓN)

(Artículos 3.º y 4.º del Reglamento de la Confederación Sindical Hidrográfica del Duero.)

NOMBRE DEL USUARIO	Municipio	Provincia	Cantidad de agua	Altura	Número de caballos	OBSERVACIONES
<b>Río Tuerto</b>						
María Blanco .....	Astorga .....	León ....	—	1	14	Se mueve con aguas derivadas por la Presa Rey.
Pascual Ramos.....	Idem .....	Idem ....	—	—	14	Idem id.
Narciso Alonso .....	Idem .....	Idem ....	—	—	14	Idem id.
Toribio González .....	Idem .....	Idem ....	—	—	14	Idem id.
Santiago González.....	Idem .....	Idem ....	—	—	14	Idem id.
Antonio López.....	Idem .....	Idem ....	—	—	14	Idem id.
Carmen Núñez .....	Idem .....	Idem ....	—	—	14	Idem id.
José Alonso .....	Idem .....	Idem ....	—	—	14	Idem id.
Pedro Rubio.....	Idem .....	Idem ....	—	—	14	Idem id.
Pedro González .....	Idem .....	Idem ....	—	—	14	Idem id.
Julia Blanco .....	Idem .....	Idem ....	—	—	14	Idem id.
Juan Jarrín .....	Idem .....	Idem ....	—	—	14	Idem id.
Benito Alonso .....	Idem .....	Idem ....	—	—	14	Idem id.
Román Crespo.....	Idem .....	Idem ....	—	—	14	Idem id.
José Alvarez y Arias .....	Villablino .....	Idem ....	2.000	7,75	153	G. C. 18-11-920.
César Savane y otro.....	Magaz.....	Idem ....	300	25,50	10	G. C. 12-9-917.
Bernardo González .....	Fontoria .....	Idem ....	930	0,42	11	G. C. 20-3-920.
<b>Río Luna</b>						
Gabriel Díez .....	Canales y Selgas ..	Idem ....	656	1	12	G. C. 27-9-902.
Gregorio Fernández.....	Selgas.....	Idem ....	1.000	—	—	G. C. 15-1-902.
Francisco Fernández.....	Soto y Amio .....	Idem ....	1.000	2,81	37	G. C. 30-10-914. Antes, de D. <sup>a</sup> Matilde Gutiérrez. Es el núm. 133.
Manuel Fernández .....	Láncara .....	Idem ....	1.700	0,80	20	Manifestación del interesado. G. C. 6-5-913.
Magín Fernández .....	Las Omañas .....	Idem ....	100	—	—	G. C. 10-7-893.
Senén Valcárcel .....	Idem .....	Idem ....	600	—	—	G. C. 11-7-884.
<b>Río Duerna</b>						
César Moro Ferrero .....	La Bañeza .....	Idem ....	—	—	20	Relación núm. 163.
Viuda de Eugenio Mata..	Idem .....	Idem ....	—	—	20	Idem id.
Enrique Martínez.....	Idem .....	Idem ....	—	—	20	Idem id.
Luis Robles.....	Castrillo de Valduerna .....	Idem ....	—	3	30	
Laureano Martínez .....	La Bañeza .....	Idem ....	—	—	20	Idem id. de 18-7-928.
Sociedad Electricista de Val de San Lorenzo ...	Castrillo de Valduerna .....	Idem ....	600	5,87	40	C. 27-1-921. Antes, de Juan de la Cruz. Es el núm. 155.
<b>Río Omaña</b>						
Herederos de Jerónimo Arias .....	San Román .....	Idem ....	0,70	—	8	Oficio del Alcalde de Llamas de la Ribera. Relación núm. 114.



CONFEDERACION SINDICAL HIDROGRAFICA DEL DUERO

NEGOCIADO CENTRAL

Relación de aprovechamientos de aguas para fuerza existentes en la Zona 8.<sup>a</sup>

CUENCA DEL RÍO ORBIGO HASTA LA BAÑEZA (LEÓN)

(Artículos 3.º y 4.º del Reglamento de la Confederación Sindical Hidrográfica del Duero.)

NOMBRE DEL USUARIO	Municipio	Provincia	Cantidad de agua	Altura	Número de caballos	OBSERVACIONES
José García Conejo.....	San Román.....	León ....	0,70	—	8	Idem id.
José Pérez Rodríguez ..	Idem .....	Idem ....	0,80	—	8	Idem id.
Marcelino Pérez .....	Campo de Lomba .	Idem ....	1.000	—	30	Es el núm. 183. G. C. 21-1-924.
Patricio Alvarez .....	Vegarienza .....	Idem ....	800	—	8	Núm. 97. G. C. 24-3-910.
Rufina Díez .....	Valdesamario ...	Idem ....	800	—	8	Idem 52. G. C. 5-9-902.
Santos Núñez .....	Riello .....	Idem ....	1.150	—	40	Idem 174. G. C. 28-9-923. Antes, de Lorenzo Cabeza. Oficio del Alcalde de Riello de 5-9-928.
Santiago Fuertes .....	Santibáñez .....	Idem ....	500	—	6	Núm. 17. G. C. 14-3-923.
Valeriano Suárez .....	Villaviciosa.....	Idem ....	—	70	8	—
<b>Río Acedo</b>						
Evaristo Fernández .....	Murias de Paredes..	Idem ....	100	18,93	25	G. C. 29-12-917. Oficio de 27-3-929.
S. A. The Riavegro Muies Limited .....	Campo Lomba.....	Idem ....	80,17	—	8	26-8-901.



CONFEDERACION SINDICAL HIDROGRAFICA DEL DUERO

NEGOCIADO CENTRAL

Relación de aprovechamientos de aguas para riego y abastecimiento existentes en la Zona 8.<sup>a</sup>

CUENCA DEL RÍO ORBIGO HASTA LA BAÑEA

(Artículos 3.º y 4.º del Reglamento de la Confederación Sindical Hidrográfica del Duero.)

NOMBRE DEL USUARIO	Municipio	Provincia	Agua utilizada por segundo		Número de hectáreas	OBSERVACIONES
			Riego	Abast.º		
<b>Río Orbigo</b>						
Comunidad de Carrizo de la Ribera.....	Carrizo de la Ribera	León ....	—	—	—	A. O. R. de 8-11-907.
Idem de Regantes de Hospital de Orbigo. Presidente, Pedro Domínguez .....	Hospital de Orbigo .	Idem ....	—	100	380	C. 26-6-896. Ordenanzas. Párrafo 2.º del art. 231. El Alcalde, en 29-10-928, dice no existe este aprovechamiento.
Fernando Vilorio.....	Pozuelo Pocenco....	Idem ....	—	40	—	
Junta Administrativa de Requejo y Soto de la Vega.....	Valdesandinos.....	Idem ....	—	44	—	30-8-898.
Idem íd. ....	Idem .....	Idem ....	—	397	—	27-3-899.
Santa Marina del Rey, Huerga de Frailes, Villazala y Santa Marina. Presa Cerrajera .....	Santa Marina del Rey	Idem ....	—	1.652	1.652	Certificaciones núms. 80 y 101.
Presa Grande .....	Villamor de Orbigo	Idem ....	—	—	250,31	A. R. O. 18-3-910. Certificación núm. 81. A. R. O. de 4-7-902.
Presa Vega Soto y Barca..	Otero de las Dueñas.	Idem ....	—	—	—	
Vecinos de Villarejo de Orbigo.....	Villarejo.....	Idem ....	—	—	305	Relación del Alcalde de Villarejo de Orbigo. Número 54.
Idem de Villorio .....	Villorio .....	Idem ....	—	—	339	Idem íd.
Comunidad de Veguellinos .....	Veguellinos de Orbigo.....	Idem ....	—	—	380	A. las O. por Real orden de 1-9-903.
Vecinos de Estébanez de la Calzada.....	Estébanez .....	Idem ....	—	—	150	Idem íd.
Villares de Orbigo .....	Villares de Orbigo .	Idem ....	—	—	458	Alcalde en 28-11-928. Relación núm. 68.
<b>Comunidad</b>						
Seison, Villamediana, Veguilla de Fondos, Matillas, Oteruelo, Vecilla, Algradón, Requejo de la Vega, Soto de la Vega, San Román, Huerga de Caraballe. Vecinos de Carrizo de la Ribera.....	Carrizo de la Ribera	Idem ....	—	95	80	1994,35 Art. 23 de la Ley de Aguas. Concesión de G. C. de noviembre de 1901.

# CONFEDERACION SINDICAL HIDROGRAFICA DEL DUERO

## NEGOCIADO CENTRAL

### Relación de aprovechamientos de aguas para riego y abastecimiento existentes en la Zona 1.ª

#### CUENCA DEL RÍO ORBIGO HASTA LA BAÑEZA

(Artículos 3.º y 4.º del Reglamento de la Confederación Sindical Hidrográfica del Duero.)

NOMBRE DEL USUARIO	Municipio	Provincia	Agua utilizada por segundo		Número de hectáreas	OBSERVACIONES
			Riego	Abast.º		
Acequia La Forera .....	Llamas de la Ribera	León ....	—	—	661,09	Están asociados los pueblos Llamas de la Ribera, Quintanilla de Solana y Canijo.
Molino Estrada.....	Idem .....	Idem ....	—	—	29,10	—
Villanueva .....	Villanueva .....	Idem ....	—	—	128,83	—
Armellada .....	Turcia.....	Idem ....	—	—	312	Datos tomados del proyecto de Ordenación que tenía hecho la División Hidráulica del Duero.
Camillona.....	Sardonedo .....	Idem ....	—	—	50,12	—
Turcia .....	Turcia.....	Idem ....	—	—	194,55	Suero.
Coralino .....	Idem .....	Idem ....	—	—	103,27	—
Benavides .....	Idem .....	Idem ....	—	—	—	—
Guceltares.....	Idem .....	Idem ....	—	—	—	—
Portugal .....	Idem .....	Idem ....	—	—	—	—
San Félix .....	Idem.	Idem ....	—	—	—	—
Villares .....	Idem .....	Idem ....	—	—	—	—
Hospital Orbigo.....	Idem .....	Idem ....	—	—	—	—
Villorojo .....	Idem .....	Idem ....	—	—	—	—
San Cristóbal .....	Idem .....	Idem ....	—	—	—	—
Villamor .....	Castañón .....	Idem ....	—	675	674,21	—
San Pedro Vegas.....	Idem .....	Idem ....	—	—	—	—
César Moro Ferrero .....	La Bañeza .....	Idem ....	—	—	—	Relación del Alcalde de 18-7-928.
Viuda de Eugenio Mata.	Idem .....	Idem ....	—	—	—	Idem id.
Enrique Martínez.....	Idem .....	Idem ....	—	—	—	Idem id.
Laureano Martínez .....	Idem .....	Idem ....	—	—	—	Idem id.
Sociedad Electricista del Val de San Lorenzo ...	Castrillo Valduerna .	Idem ....	600	5,7	40	—
<b>Río La Majua</b>						
Nicolás Alvarez Alonso ..	San Emiliano .....	Idem ....	—	—	1,50	Riego de un terreno titulado »La Ladera», Concesión:18-3-903.
Francisco Alvarez Alonso	Idem .....	Idem ....	—	—	1,50	Idem id.
Nicolás Alvarez.....	Idem .....	Idem ....	—	—	11	Las Muelas.
Francisco Alvarez.....	Idem .....	Idem ....	—	—	5	Armas
Ulpiano Martínez.....	Idem .....	Idem ....	—	—	1,50	Provedo.
<b>Río Duerna</b>						
Vecinos de Ribas de la Valduerna .....	Ribas de la Valduerna	Idem ....	—	—	150	(Estos tres son el número 58. Antes de Fernando Martínez..
Idem de Palacios de Valduerna .....	Palacios de Valduerna	Idem ....	—	—	250	Relación núm. 123.
Idem id. ....	Idem .....	Idem ....	—	—	150	Idem id.
Idem id. ....	Idem .....	Idem ....	—	—	150	Idem id.

CONFEDERACION SINDICAL HIDROGRAFICA DEL DUERO

NEGOCIADO CENTRAL

Relación de aprovechamientos de aguas para riego y abastecimiento existentes en la Zona 8.<sup>a</sup>

CUENCA DEL RÍO ORBIGO HASTA LA BAÑEZA

(Artículos 3.º y 4.º del Reglamento de la Confederación Sindical Hidrográfica del Duero.)

NOMBRE DEL USUARIO	Municipio	Provincia	Agua utilizada por segundo		Número de hectáreas	OBSERVACIONES
			Riego	Abast.º		
<b>Río Pedro</b>						
Vecinos de Piedrasecha ..	Piedrasecha A. Carrocera .....	León ....	—	—	3	Presa Solanilla. Relación núm. 119.
Idem íd. ....	Idem .....	Idem ....	—	—	1	Idem La Pontona. Idem
Idem íd. ....	Idem .....	Idem ....	—	—	22	Idem La Vega. Idem.
Idem íd. ....	Idem .....	Idem ....	—	—	1	Idem Los Egidos. Idem.
Idem íd. ....	Idem .....	Idem ....	—	—	4	Idem Esconal. Idem.
Idem íd. ....	Idem .....	Idem ....	—	—	1	Idem Colero. Idem.
Idem íd. ....	Idem .....	Idem ....	—	—	1	El Roble. Idem.
<b>Río Luna</b>						
Antonio González .....	Barrios de Luna ....	Idem ....	—	100	—	G. C. 26-6-895.
Baldomero Díaz Suárez ..	Huergas de Barrio ..	Idem ....	—	5	1,50	G. C. 17-10-900.
Comunidad de Regantes de la Vega Pequeña, Soto y Barca de Benllera. (A. Carrocera).....	Benllera .....	Idem ....	—	40	1.140	Antes, de Francisco Gutiérrez y otros. Es el núm. 5. Concesión G. C. 28-9-928. Aprobados por Real orden de 23-8-901. P. 10-5-928. Núm. 126.
Donato Rodríguez.....	Rabanal .....	Idem ....	—	6	—	G. C. 25-1-906.
Fernando Menéndez.....	Cabrillanes .....	Idem ....	—	17	—	G. C. 18-3-903.
Gregorio Alvarez.....	Cuevas .....	Idem ....	—	30	2	Los Descalzos. Relación núm. 120.
Idem íd. ....	Idem .....	Idem ....	—	25	2	La Mochana. Idem.
Idem íd. ....	Idem .....	Idem ....	—	20	1	El Pinao. Idem.
Idem íd. ....	Idem .....	Idem ....	—	35	2	La Nogal. Idem.
Idem íd. ....	Idem .....	Idem ....	—	30	1	El Angado. Idem.
Idem íd. ....	Idem .....	Idem ....	—	35	2	Cima Villa. Idem.
Idem íd. ....	Idem .....	Idem ....	—	30	1	La Roca. Idem.
Idem íd. ....	Idem .....	Idem ....	—	30	1	Los Huertos. Idem.
Idem íd. ....	Idem .....	Idem ....	—	15	1	La Ciento. Idem.
Gregorio González Vinyo .....	Carrocera .....	Idem ....	—	76	30	La Vega. Idem núm. 121
Idem íd. ....	Idem .....	Idem ....	—	76	15	Angueras. Idem.
Idem íd. ....	Idem .....	Idem ....	—	70	15	Cima Villa. Idem.
Idem íd. ....	Idem .....	Idem ....	—	15	10	Cardal. Idem.
Idem íd. ....	Idem .....	Idem ....	—	20	4	Tornigón. Idem.
Idem íd. ....	Idem .....	Idem ....	—	960	40	Campo. Idem.
La Plata .....	Santa María Ordás ..	Idem ....	—	—	—	A. O. 1-9-911.
Regantes de Santa María de Ordás.....	Selgas .....	Idem ....	—	—	—	—
Vicente García y otros..	Idem .....	Idem ....	—	99	—	—

STATE OF CALIFORNIA

DEPARTMENT OF REVENUE

STATEMENT OF RECEIPTS AND DISBURSMENTS

FOR THE YEAR ENDING DECEMBER 31, 1911

AS APPROVED BY THE BOARD OF SUPERVISORS

DATE	PARTICULARS	AMOUNT	BALANCE	TOTAL
1911	Jan 1			
	Jan 2			
	Jan 3			
	Jan 4			
	Jan 5			
	Jan 6			
	Jan 7			
	Jan 8			
	Jan 9			
	Jan 10			
	Jan 11			
	Jan 12			
	Jan 13			
	Jan 14			
	Jan 15			
	Jan 16			
	Jan 17			
	Jan 18			
	Jan 19			
	Jan 20			
	Jan 21			
	Jan 22			
	Jan 23			
	Jan 24			
	Jan 25			
	Jan 26			
	Jan 27			
	Jan 28			
	Jan 29			
	Jan 30			
	Jan 31			
	Feb 1			
	Feb 2			
	Feb 3			
	Feb 4			
	Feb 5			
	Feb 6			
	Feb 7			
	Feb 8			
	Feb 9			
	Feb 10			
	Feb 11			
	Feb 12			
	Feb 13			
	Feb 14			
	Feb 15			
	Feb 16			
	Feb 17			
	Feb 18			
	Feb 19			
	Feb 20			
	Feb 21			
	Feb 22			
	Feb 23			
	Feb 24			
	Feb 25			
	Feb 26			
	Feb 27			
	Feb 28			
	Feb 29			
	Feb 30			
	Mar 1			
	Mar 2			
	Mar 3			
	Mar 4			
	Mar 5			
	Mar 6			
	Mar 7			
	Mar 8			
	Mar 9			
	Mar 10			
	Mar 11			
	Mar 12			
	Mar 13			
	Mar 14			
	Mar 15			
	Mar 16			
	Mar 17			
	Mar 18			
	Mar 19			
	Mar 20			
	Mar 21			
	Mar 22			
	Mar 23			
	Mar 24			
	Mar 25			
	Mar 26			
	Mar 27			
	Mar 28			
	Mar 29			
	Mar 30			
	Mar 31			
	Apr 1			
	Apr 2			
	Apr 3			
	Apr 4			
	Apr 5			
	Apr 6			
	Apr 7			
	Apr 8			
	Apr 9			
	Apr 10			
	Apr 11			
	Apr 12			
	Apr 13			
	Apr 14			
	Apr 15			
	Apr 16			
	Apr 17			
	Apr 18			
	Apr 19			
	Apr 20			
	Apr 21			
	Apr 22			
	Apr 23			
	Apr 24			
	Apr 25			
	Apr 26			
	Apr 27			
	Apr 28			
	Apr 29			
	Apr 30			
	May 1			
	May 2			
	May 3			
	May 4			
	May 5			
	May 6			
	May 7			
	May 8			
	May 9			
	May 10			
	May 11			
	May 12			
	May 13			
	May 14			
	May 15			
	May 16			
	May 17			
	May 18			
	May 19			
	May 20			
	May 21			
	May 22			
	May 23			
	May 24			
	May 25			
	May 26			
	May 27			
	May 28			
	May 29			
	May 30			
	May 31			
	Jun 1			
	Jun 2			
	Jun 3			
	Jun 4			
	Jun 5			
	Jun 6			
	Jun 7			
	Jun 8			
	Jun 9			
	Jun 10			
	Jun 11			
	Jun 12			
	Jun 13			
	Jun 14			
	Jun 15			
	Jun 16			
	Jun 17			
	Jun 18			
	Jun 19			
	Jun 20			
	Jun 21			
	Jun 22			
	Jun 23			
	Jun 24			
	Jun 25			
	Jun 26			
	Jun 27			
	Jun 28			
	Jun 29			
	Jun 30			
	Jul 1			
	Jul 2			
	Jul 3			
	Jul 4			
	Jul 5			
	Jul 6			
	Jul 7			
	Jul 8			
	Jul 9			
	Jul 10			
	Jul 11			
	Jul 12			
	Jul 13			
	Jul 14			
	Jul 15			
	Jul 16			
	Jul 17			
	Jul 18			
	Jul 19			
	Jul 20			
	Jul 21			
	Jul 22			
	Jul 23			
	Jul 24			
	Jul 25			
	Jul 26			
	Jul 27			
	Jul 28			
	Jul 29			
	Jul 30			
	Jul 31			
	Aug 1			
	Aug 2			
	Aug 3			
	Aug 4			
	Aug 5			
	Aug 6			
	Aug 7			
	Aug 8			
	Aug 9			
	Aug 10			
	Aug 11			
	Aug 12			
	Aug 13			
	Aug 14			
	Aug 15			
	Aug 16			
	Aug 17			
	Aug 18			
	Aug 19			
	Aug 20			
	Aug 21			
	Aug 22			
	Aug 23			
	Aug 24			
	Aug 25			
	Aug 26			
	Aug 27			
	Aug 28			
	Aug 29			
	Aug 30			
	Aug 31			
	Sep 1			
	Sep 2			
	Sep 3			
	Sep 4			
	Sep 5			
	Sep 6			
	Sep 7			
	Sep 8			
	Sep 9			
	Sep 10			
	Sep 11			
	Sep 12			
	Sep 13			
	Sep 14			
	Sep 15			
	Sep 16			
	Sep 17			
	Sep 18			
	Sep 19			
	Sep 20			
	Sep 21			
	Sep 22			
	Sep 23			
	Sep 24			
	Sep 25			
	Sep 26			
	Sep 27			
	Sep 28			
	Sep 29			
	Sep 30			
	Sep 31			
	Oct 1			
	Oct 2			
	Oct 3			
	Oct 4			
	Oct 5			
	Oct 6			
	Oct 7			
	Oct 8			
	Oct 9			
	Oct 10			
	Oct 11			
	Oct 12			
	Oct 13			
	Oct 14			
	Oct 15			
	Oct 16			
	Oct 17			
	Oct 18			
	Oct 19			
	Oct 20			
	Oct 21			
	Oct 22			
	Oct 23			
	Oct 24			
	Oct 25			
	Oct 26			
	Oct 27			
	Oct 28			
	Oct 29			
	Oct 30			
	Oct 31			
	Nov 1			
	Nov 2			
	Nov 3			
	Nov 4			
	Nov 5			
	Nov 6			
	Nov 7			
	Nov 8			
	Nov 9			
	Nov 10			
	Nov 11			
	Nov 12			
	Nov 13			
	Nov 14			
	Nov 15			
	Nov 16			
	Nov 17			
	Nov 18			
	Nov 19			
	Nov			

# CONFEDERACIÓN SINDICAL HIDROGRÁFICA DEL DUERO

## NEGOCIADO CENTRAL

**RELACION, por ríos, del número de aprovechamientos hidráulicos existentes en la Zona 9.<sup>a</sup>, número de caballos de fuerza que desarrollan, de hectáreas que se riegan, litros de agua empleados en riego y abastecimiento.**

**ZONA 9.<sup>a</sup> — Cuenca del río Orbigo desde La Bañeza hasta la desembocadura en el Esla**

(Artículos 3.º y 4.º del Reglamento de la C. S. H. del Duero.)

NOMBRE DEL RIO	Número de aprovechamientos						Total de aprovechamientos	Número total de caballos	Número de hectáreas regadas	LITROS POR SEGUNDO	
	Fuerza ....	Riego .....	Abastecimiento...	Inscripción definitiva	Inscripción provisional	Sin inscripción.....				Riego	Abastecimiento.
Orbigo .....	4	5	—	3	—	6	9	419	2 293,80	2 385	—
Eria.....	16	9	—	5	6	14	25	258	1 638,17	9	—
	20	14	—	8	6	20	34	677	3 931,97	2 395	—

La cantidad de agua es la asignada en el proyecto de Ordenación de la División Hidráulica.

# CONFEDERACION SINDICAL HIDROGRAFICA DEL DUERO

## NEGOCIADO CENTRAL

### Relación de aprovechamientos de aguas para fuerza existentes en la Zona 9.<sup>a</sup>

CUENCA DEL RÍO ORBIGO DESDE LA BAÑEZA HASTA SU CONFLUENCIA CON EL ESLA

(Artículos 3.º y 4.º del Reglamento de la Confederación Sindical Hidrográfica del Duero.)

NOMBRE DEL USUARIO	Municipio	Provincia	Cantidad de agua	Abastecimiento	Número de hectáreas	OBSERVACIONES
<b>Río Orbigo</b>						
Felisa González Gómez .	Manganeses de la Polvorosa.....	Zamora ..	7.600	2,46	299	Fábrica de Harinas Sorisba. C. G. C. 17-7-912. Es el núm. 4.
Juan Herrero Olea.....	Idem .....	Idem ....	7.000	—	—	Se titula «La Venta». Es el núm. 5.
Mariano Díaz Gecas ....	Pobladilla .....	Idem ....	1.100	—	—	Núm. 124. Real orden de 12-3-909.
Varios particulares de Maice de Castroponce .	Castroponce .....	Idem ....	—	—	120	Fábrica de harinas. El Alcalde en 30-4-929.
<b>Río Eria</b>						
Agustín Casasola Pérez...	Arrabalde .....	Idem ....	—	—	12	El Alcalde en 3-5-929.
Amós Fuente Fernández .	Idem .....	Idem ....	—	—	12	Idem id.
Ayuntamiento de Alcubilla de Hoyales .....	S. Esteban de Nogales	León ....	200	—	10	Núm. 90 del Registro de Zamora.
Baltasar Herrero Romero.	Idem .....	Idem ....	200	1,50	4	El Alcalde, en 29-10-928, no conoce dicho señor ni cree debe existir. Es el núm. 89.
Exuperancia Fuente.....	Arrabalde .....	Zamora ..	—	—	8	Fábrica eléctrica. El Alcalde en 3-5-929.
Gregorio Ferrero Martínez .....	Alcubilla de Nogales	Idem ....	—	1,50	12	Alcalde en 6-5-929.
Máximo Ramos Ferrero.	Hoyales del Rey....	Idem ....	1.800	3,25	76	Núm. 181. Real orden de 30-1-929.
Tomás Ferrero Fernández	Arrabalde .....	Idem ....	—	—	12	Alcalde en 3-5-929.
Victoriano Bécares Tusones .....	Idem .....	Idem ....	—	—	12	Idem en 3-5-929.
Varios vecinos de Alcubilla de Nogales .....	S. Esteban de Nogales	León ....	—	1,50	12	Núm. 91 del Registro de Zamora.
Antonio Prieto Bailer....	Idem .....	Idem ....	800	1,60	9	El Alcalde en 2-6-929. Relación núm. 137.
Angel García Escudero...	Idem .....	Idem ....	800	1,50	9	Idem id.
Constantino Pedrosa ....	Castrocontigo.....	Idem ....	1.000	3,97	52	Núm. 185. C. G. C. de 19-3-924
Isabel López Prieto ....	San Esteban de Nogales .....	Idem ....	800	1,50	9	El Alcalde en 2-6-929. Relación núm. 137.
Josefa Prieto.....	Idem .....	Idem ....	800	1,50	9	Idem id.
Melchor Toruelo.....	Truenos.....	Idem ....	1.000	—	—	C. G. C. 9-4-910. Dice el Alcalde que quedó destruido hace doce años. Núm. 96.



CONFEDERACION SINDICAL HIDROGRAFICA DEL DUERO

NEGOCIADO CENTRAL

Relación de los nombres de los dueños de los distintos aprovechamientos para riego y abastecimiento en la Zona 9.<sup>a</sup>

CUENCA DEL RÍO ORBIGO DESDE LA BAÑEZA AL ESLA

(Artículos 3.º y 4.º del Reglamento de la Confederación Sindical Hidrográfica del Duero.)

NOMBRE DEL USUARIO	Municipio	Provincia	Agua utilizada por segundo		Número de hectáreas	OBSERVACIONES
			Riego	Abast.º		
<b>Río Orbigo</b>						
San Martín de Tormes, S. de las Torres, Quintanilla del Barco, Genestasio (Acequia Molinera del Cantón) ....	S. de Tormes .....	León ....	852	—	861	Datos tomados del proyecto de Ordenación de la División Hidráulica.
Navianos .....	Navianos .....	Idem ....	227	—	226	—
Altoabar .....	—	—	43	—	42,80	—
Comunidad de Regantes de Alija de los Melones	Alija de los Melones.	Idem ....	800	—	800	Tiene en tramitación las Ordenanzas.
Coamonte de los Linos ..	Coamonte.....	Zamora ..	365	—	364	—
<b>Río Eria</b>						
Junta Administrativa de Castrocalbón y San Félix.....	Castrocalbón .....	León. ...	—	9	—	Núm. 107. C. G. C. de 24-5-910.
Pueblo de San Félix ...						
Pueblo de Felechares ...						
Vecinos de San Esteban de Hoyales .....	San Esteban de Nogales .....	Idem ....	—	—	221	Relación núm. 137, remitida por el Alcalde en 11-6-929.
Vecinos de Arrabalde....	Arrabalde .....	Zamora ..	—	—	218	Relación núm. 130, remitida por el Alcalde en 3-5-929.
Vecinos de Santa Cristina de la Polvorosa ....	Santa Cristina .....	Idem ....	—	—	500	El Alcalde en 26-3-929.
Vecinos de Alcubilla de Hoyales .....	Alcubilla de Nogales	Idem ....	—	—	190	Idem en 6-5-929.
Vecinos de Manganeses de la Polvorosa.....	Manganeses de la Polvorosa.....	Idem ....	—	—	400	Idem en 26-4-929.
Vecinos de Villaferrueña .	Villaferrueña .....	Idem ....	—	—	109,17	Relación núm. 140.



# CONFEDERACIÓN SINDICAL HIDROGRÁFICA DEL DUERO

## NEGOCIADO CENTRAL

**RELACION, por ríos, del número de aprovechamientos hidráulicos existentes en la Zona 10, número de caballos de fuerza que desarrollan, de hectáreas que se riegan, litros de agua empleados en riego y abastecimiento.**

### ZONA 10. — Cuenca del río Agueda

(Artículos 3.º y 4.º del Reglamento de la C. S. H. del Duero.)

NOMBRE DEL RIO	Número de aprovechamientos						Total de aprovechamientos	Número total de caballos	Número de hectáreas regadas	LITROS POR SEGUNDO	
	Fuerza ....	Riego .....	Abastecimiento...	Inscripción definitiva.	Inscripción provisional	Sin inscripción.....				Riego	Abastecimiento.
Agueda .....	8	3	—	3	1	7	11	1 088	1 795	—	—

CONFEDERACION SINDICAL HIDROGRAFICA DEL DUERO

NEGOCIADO CENTRAL

Relación de aprovechamientos de aguas para fuerza existentes en la Zona 10.

CUENCA DEL RÍO AGUEDA

(Artículos 3.º y 4.º del Reglamento de la Confederación Sindical Hidrográfica del Duero.)

NOMBRE DEL USUARIO	Municipio	Provincia	Cantidad de agua	Altura	Número de caballos	OBSERVACIONES
<b>Río Agueda</b>						
Alfaro González.....	Serradilla del Arroyo	Salamanca	—	5	6	El Alcalde en 18-5-929 y 1-6-929.
Central del Pantano del Agueda .....	—	Idem ....	—	—	50	El Ingeniero-Jefe en 4-7-929.
Cipriano Paz Gonzalo....	Sabugo .....	Idem . ....	—	—	12	El Alcalde en 4 y 10-5-929.
Fábrica de lavado de lanas	Ciudad Rodrigo ...	Idem ....	—	—	70	Ingeniero-Jefe del pantano en 4-7-929.
Fábrica de harinas de María Rosa .....	Idem .....	Idem ....	—	—	70	Idem id.
Fernando Sánchez de la Peña.....	Idem .....	Idem ....	—	—	—	Núm. 103. No hay datos del agua empleada ni de la altura del salto.
Rosario Rebollo Alonso y Socorro Pérez Luis ...	Fregeneda.....	Idem ....	—	1	30	Titulado «Las Pirillas». Datos facilitados por el interesado.
Sociedad Hidroeléctrica del Agueda .....	Puerto Seguro.....	Idem ....	600	87	800	C. G. C. 10-1-903, y 4-3-903. Carta del Director-Gerente de 6 de junio de 1929.

CONFEDERACION SINDICAL HIDROGRAFICA DEL DUERO

NEGOCIADO CENTRAL

Relación de aprovechamientos de aguas para riego y abastecimiento existentes en la Zona 10.

CUENCA DEL RÍO AGUEDA

(Artículos 3.º y 4.º del Reglamento de la Confederación Sindical Hidrográfica del Duero.)

NOMBRE DEL USUARIO	Municipio	Provincia	Agua utilizada por segundo		Número de hectáreas	OBSERVACIONES
			Riego	Abast.º		
<b>Río Agueda</b>						
Banco de España .....	Ciudad Rodrigo ...	Salamanca	—	—	—	Núm. 48.
Sindicato Agrícola del Pantano del Agueda..	Idem .....	Idem ....	—	—	1.750	El Ingeniero-Jefe del Pantano en 4-6-929.
Vecinos de Serradilla del Arroyo .....	Serradilla del Arroyo	Idem ....	—	—	45	Oficio del Alcalde en 18 de mayo y junio de 1929.





# CONFEDERACIÓN SINDICAL HIDROGRÁFICA DEL DUERO

## NEGOCIADO CENTRAL

**RELACION, por ríos, del número de aprovechamientos hidráulicos existentes en la Zona 11, número de caballos de fuerza que desarrollan, de hectáreas que se riegan, litros de agua empleados en riego y abastecimiento.**

### ZONA 11.— Cuenca del río Tormes desde su origen a Salamanca

(Artículos 3.º y 4.º del Reglamento de la C. S. H. del Duero.)

NOMBRE DEL RIO	Número de aprovechamientos					Total de aprovechamientos	Número total de caballos	Número de hectáreas regadas	LITROS POR SEGUNDO		
	Fuerza ....	Riego .....	Abastecimiento...	Inscripción definitiva	Inscripción provisional				Sin inscripción.....	Riego	Abastecimiento.
Tormes.....	59	33	—	22	45	29	92	3,258	718,80	8.308,68	—
Garganta Caballeros.....	4	19	—	—	13	11	23	364	150	3.225	—
Garganta Galingómez . . .	25	2	—	2	18	7	27	61	63	2.200	—
Aravalle.....	—	10	—	1	8	1	10	—	—	<sup>1</sup> 360	—
Garganta Aceveda.....	—	12	—	—	12	—	12	—	—	1 110	—
Caballaruelo.....	—	6	—	—	5	1	6	—	<sup>2</sup> 250	—	—
Corneja.....	4	2	—	1	4	1	6	—	—	—	—
Pinamegrillo.....	—	1	—	—	1	—	1	—	—	—	—
Arroyo Sin Nombre.....	—	1	—	—	1	—	1	—	—	—	—
Ciervo.....	—	1	—	—	1	—	1	—	20	40	—
Garganta Solana de Béjar.....	—	1	—	—	1	—	1	—	—	—	—
Garganta Arroyo Hondo.....	—	1	—	—	1	—	1	—	—	70	—
Garganta Tajeñas.....	—	1	—	—	1	—	1	—	—	90	—
Manantiales Fuente.....	—	1	—	—	1	—	1	—	—	50	—
Aljares.....	—	1	—	—	1	—	1	—	—	—	—
Garganta Avellaneda.....	—	1	—	—	1	—	1	—	—	—	—
Garganta Solana.....	—	1	—	—	1	—	1	—	3	—	—
Gargantillas.....	—	2	—	—	1	1	2	—	—	—	—
Garganta Pedrona.....	—	1	—	—	—	1	1	—	—	—	—
Arroyo de los Pontones.....	—	3	—	—	3	—	3	—	—	165	—
Arroyo Sierra.....	—	1	—	—	1	—	1	—	280	—	—
Fuente Peladera.....	—	1	—	—	1	—	1	—	2	6	—
Regadera pública.....	1	—	—	—	1	—	1	30	—	—	—
Garganta Barbadilla.....	1	—	—	—	1	—	1	145	—	—	—
Berrocal.....	1	—	—	—	1	—	1	50	—	—	—
Río Mayor.....	3	—	—	—	1	2	3	150	—	—	—
	98	102	—	26	125	54	200	4.058	1.486,80	13.624,68	—

<sup>1</sup> Se desconoce el número de hectáreas que riegan con aguas de ese río.

<sup>2</sup> No se sabe la cantidad de agua empleada ni el número de hectáreas regadas.

CONFEDERACION SINDICAL HIDROGRAFICA DEL DUERO

NEGOCIADO CENTRAL

Relación de aprovechamientos de aguas para fuerza existentes en la Zona 11.

CUENCA DEL RÍO TORMES HASTA SALAMANCA

(Artículos 3.º y 4.º del Reglamento de la Confederación Sindical Hidrográfica del Duero.)

NOMBRE DEL USUARIO	Municipio	Provincia	Cantidad de agua	Altura	Número de caballos	OBSERVACIONES
<b>Río Tormes</b>						
Antonio de Burgos Ochoa	Pelilla.....	Salamanca	3.000	2,50	100	Aceña Oviedo. Está destruída. Es el núm. 70. Antes, de D. Luis Zúñiga.
Ana Calvo de Gutiérrez...	Galinsancho.....	Idem ....	—	—	60	
Alonso Marcos.....	Garcigrande .....	Idem ....	Todo.	1,80	300	Las Merinas. Es el número 20. Antes, de don Guillermo García Patricio.
Alejo García Sánchez...	Tejado .....	Idem ....	800	3	32	—
Antonia Fernández Corcuera .....	Puente de Congosto	Idem ....	—	1	—	—
Adela García Samaniego .	Salamanca.....	Idem ....	—	1,80	—	—
Bernabé García Reyes ....	Alba de Tormes....	Idem ....	2.400	2,20	60	Aceña de San Pedro. Antes, de Luis Zúñiga. Es el núm. 9. Relación número 127.
Idem íd. ....	Idem .....	Idem ....	—	—	—	Aceña denominada «Los Pontones». Relación número 129.
Cándida López, esposa de D. Bernardo Olivera .	Valverdón.....	Idem ....	10.500	2,20	308	Se titula Aceña Zorita. Antes, de Santiago López Iglesias. Es el número 15.
Eusebio Gutiérrez Sánchez .....	Salamanca .....	Idem ....	—	—	—	—
Esteban Gutiérrez .....	Puente de Congosto	Idem ....	1.000	3,5	46	Es el núm. 40. Antes, de Eusebio Gutiérrez.
Duque de Tamames....	Tejares .....	Idem ....	—	—	—	—
Elvira Mirat .....	Salamanca .....	Idem ....	—	1,20	65	G. C. 18-7-882.
Eusebio González e hijos.	Alba de Tormes....	Idem ....	—	—	—	Es el núm. 33. Antes, de Conde Rondón.
Herederos de M. Blázquez y Junta Provincial de Beneficencia.....	Salamanca .....	Idem ....	—	3	—	Relación núm. 128.
Tomás Sánchez Ventura .	Villamayor .....	Idem ....	—	1,80	—	Aceña La Moral.
Isaac González.....	Salvatierra .....	Idem ....	2	30	1,20	Aceña nueva. Antes, de Ramón González. Número 87. Relación número 128.
José Carrero Amores....	Alba de Tormes....	Idem ....	—	—	—	Aceña de los Frailes. Relación núm. 129.
José y Dolores Clavijo ...	Idem .....	Idem ....	—	1,30	—	Es el núm. 73. Inscripto a nombre de D. José Clavijo.
José Blázquez Antona ...	Tejado .....	Idem ....	1.750	1,50	15	Real orden de 4-3-896.

CONFEDERACION SINDICAL HIDROGRAFICA DEL DUERO

NEGOCIADO CENTRAL

Relación de aprovechamientos de aguas para fuerza existentes en la Zona 11

CUENCA DEL RÍO TORMES HASTA SALAMANCA

(Artículos 3.º y 4.º del Reglamento de la Confederación Sindical Hidrográfica del Duero.)

NOMBRE DEL USUARIO	Municipio	Provincia	Cantidad de agua	Altura	Número de caballos	OBSERVACIONES
Nicanora Laballa.....	Valverdón.....	Salamanca	2.500	2	66	
Viuda de Aurelio Moro.	Alcázar .....	Idem ....	—	1,50	30	Aceña Alcázar. Relación núm. 129.
Idem id. ....	Idem .....	Idem ....	—	—	—	En ruinas. Relación número 129. Aceña del Puente.
María del Carmen Santos Suárez, esposa del Duque de Alveiro .....	Cabrerizos .....	Idem ....	—	—	—	—
Manuel Barrado .....	Montejo.....	Idem ....	—	1,70	—	Villa Lolita.
Clarisa García .....	Idem .....	Idem ....	—	1,60	—	El Charrón.
José Carrero Aurores ...	Alba de Tormes....	Idem ....	—	1,50	—	Aceña Los Frailes.
Gregoria Rodríguez ....	Villa Gonzalo .....	Idem ....	—	1,50	—	Idem Villagonzalo.
Pedro García y Manuel Rodero.....	Huerta .....	Idem ....	—	1,50	—	Idem Huerta.
Josefa y Candelas González .....	S. Morales.....	Idem ....	—	1,70	—	Idem La Fuente.
Tomás Marcos Escribano	S. Marta .....	Idem ....	—	1,80	—	Idem Santa Marta.
Teresa Blanco .....	Salamanca .....	Idem ....	—	1,80	—	Idem del Vado.
José García Romo .....	Tejares .....	Idem ....	—	1,80	400	Aceña y fábrica.
Alejandro González.....	Salvatierra .....	Idem ....	—	1,50	30	Aceña Chorros. Oficio de 28-5-929.
Eusebio Díaz Muñoz ...	Idem .....	Idem ....	—	1,50	30	Aceña del Banco. 28-5-929.
Albi Araoz y Pérez ....	Barco de Avila ....	Avila ...	2.000	4,50	120	Relación núm. 134.
Ayuntamiento de Nava del Barco.....	Nava del Barco ...	Idem ....	280	6	22	—
Cipriano Mañoso Estévez.	Tormellas.....	Idem ....	5.000	4	266	Núm. 145.
Casimiro Paz.....	Barco de Avila .....	Idem ....	1.200	2,05	40	—
Cipriano Mañoso Estévez.	Tormellas.....	Idem ....	500	4	26	Núm. 146.
Eduardo Madrigal.....	Barco de Avila .....	Idem ....	350	2,50	11	—
Francisco Mañoso y otros	Idem .....	Idem ....	150	1,50	3	Núm. 28.
Florencio García Lorenzo	Nava del Barco ...	Idem ....	300	6	24	—
Julio Albi.....	Navatejares .....	Idem ....	800	3,50	37	—
Hidroeléctrica La Barcense .....	Barco de Avila ....	Idem ....	2.000	2,5	75	Relación núm. 134.
Julio Albi .....	Encinares .....	Idem ....	1.400	3,10	57	—
Idem id. ....	Idem .....	Idem ....	1.500	1,60	32	—
Manuel Rodríguez .....	Barco de Avila.....	Idem ....	—	1	4	Relación núm. 134.
Pascual Antón Hernández .....	El Losar.....	Idem ....	2.500	3	100	Núm. 24.
Ramón Martín.....	Nava del Barco ...	Idem ....	260	7	24	—
Rafael Pérez Carril.....	Los Llanos y Bohoyos.....	Idem ....	5.000	4,80	320	Antes, de Manuel González. Es el núm. 11. Relación núm. 131.
Hidroeléctrica Barbadillo	Navacepeda.....	Idem ....	250	73,75	245	—
Ramón Martín Martín...	Nava del Barco ...	Idem ....	350	8	37	—
Sotero Jiménez.....	Zapardiel de la Ribera.....	Idem ....	500	6	40	Núm. 198.
Segundo Sánchez .....	Tormellas.....	Idem ....	1.000	4	53	—
Sotero Jiménez.....	Zapardiel de la Ribera.....	Idem ....	500	6	40	—

CONFEDERACION SINDICAL HIDROGRAFICA DEL DUERO

NEGOCIADO CENTRAL

Relación de aprovechamientos de aguas para fuerza existentes en el la Zona 11

CUENCA DEL RÍO TORMES HASTA SALAMANCA

(Artículos 3.º y 4.º del Reglamento de la Confederación Sindical Hidrográfica del Duero.)

NOMBRE DEL USUARIO	Municipio	Provincia	Cantidad de agua	Altura	Número de caballos	OBSERVACIONES
Herederos de Telesforo Rodero Marcos .....	Huerta .....	Salamanca	—	—	—	Según comunica el Alcalde en 24-5-929.
Manuel y Julio González Beneficencia de Salamanca .....	Guijuelo .....	Idem ....	4.460	1,80	105	Llamado Arenal o Molgrado. El interesado, en 21-5-929.
	Salvatierra de Tormes .....	Idem ....	—	1,50	30	Aceña de los Molinos. Antes, de doña Clara Pío.
<b>Garganta Caballeros</b>						
Cipriano Mañoso Estévez	Tormellas.....	Avila ....	5.000	4	267	Núm. 145.
Idem íd. ....	Idem .....	Idem ....	500	4	27	Idem 146.
Segundo Sánchez Hernández .....	Idem .....	Idem ....	1.000	4	54	Idem 16.
Genara Rodríguez Matas y otros.....	Idem .....	Idem ....	—	—	16	El Alcalde en 3-4-929.
<b>Regadera pública</b>						
Casimiro Paz.....	Barco de Avila ....	Idem ....	300	2,5	30	Núm. 92.
<b>Garganta de las Minas</b>						
Electra Española.....	Navascuriel .....	Idem ....	50	70	46	Idem 175. G. C. 11-9-902. Propietario, Celedonio de la Torre.
<b>Regadera de la Villa</b>						
Eduardo Madrigal y otros	Barco de Avila ....	Idem ....	350	25	12	Núm. 36.
Gustavo Albi .....	Idem .....	Idem ....	1.200	3,1	46	Idem 122. Antes, de Teodora Albi.
<b>Garganta de Barbadillo</b>						
Hidráulica Barbadillo ...	Navacepeda de Tormes .....	Idem ....	250	73,25	145	Núm. 176. G. C. 23-12-905
<b>Berrocal</b>						
Heliadora Velasco .....	Diego Alvaro.....	Idem ....	—	6,50	50	Idem 43.
<b>Corneja</b>						
Joaquín Sánchez de la Peña.....	Bonilla de la Sierra .	Idem ....	500	4	27	Idem 37.
José María Rico .....	Tomadizos .....	Idem ....	1.000	6	80	Idem 98.
Aniano de la Iglesia .....	Navacepedilla .....	Idem ....	100	—	—	Idem 200. C. G. 1-6-928.
Albi Araoz y Pérez ....	Barco de Avila ....	Idem ....	—	—	—	—

CONFEDERACION SINDICAL HIDROGRAFICA DE L DUERO

NEGOCIADO CENTRAL

Relación de aprovechamientos de aguas para fuerza existentes en la Zona 11

CUENCA DEL RÍO TORMES HASTA SALAMANCA

(Artículos 3.º y 4.º del Reglamento de la Confederación Sindical Hidrográfica del Duero.)

NOMBRE DEL USUARIO	Municipio	Provincia	Cantidad de agua	Altura	Número de caballos	OBSERVACIONES
<b>Garganta Galingómez</b>						
Ayuntamiento de Nava del Barco .....	Nava del Barco ...	Axila ....	280	6	23	Núm. 165.
Juan Martín Martín ....	Idem .....	Idem ....	350	8	38	—
<b>Río Mayor</b>						
Sociedad Eléctrica de Río-Frío.....	Rtofrío ... ..	Idem ....	100	106,55	142	Núm. 199. En construcción en 18-4-928.
Mariano y Nicolás Galán .	Idem .....	Idem ....	105	—	5	—
Tiburcio Monte Jiménez .	Idem .....	Idem ....	130	—	3	—

CONFEDERACION SINDICAL HIDROGRAFICA DEL DUERO

NEGOCIADO CENTRAL

Relación de los aprovechamientos de agua para riego y abastecimiento existentes en la Zona 11

CUENCA DEL RÍO TORMES HASTA SALAMANCA

(Artículos 3.º y 4.º del Reglamento de la Confederación Sindical Hidrográfica del Duero.)

NOMBRE DEL USUARIO	Municipio	Provincia	Agua utilizada por segundo		Número de hectáreas	OBSERVACIONES
			Riego	Abast.º		
<b>Río Aravalle</b>						
Juan Hernández .....	Umbrías .....	Avila ....	10	—	—	Núm. 41.
José Redondo y otros.....	Idem .....	Idem ....	—	—	—	Idem 27.
Manuel Pérez.....	Gil García .....	Idem ....	—	—	—	Idem 21.
Idem íd.....	Umbrías .....	Idem ....	—	—	—	Idem 22.
Millán Muñoz Sánchez ..	Idem .....	Idem ....	160	—	—	Idem 45.
Miguel Redondo .....	Idem .....	Idem ....	120	—	—	Idem 124. G. C. 6-11-851.
Manuel Sánchez .....	Idem .....	Idem ....	—	—	—	—
Romualdo García .....	Gil García .....	Idem ....	—	—	—	Núm. 87.
Victor Muñoz .....	Umbrías .....	Idem ....	70	—	—	Idem 42.
Ramón Sánchez y otros ..	Idem .....	Idem ....	—	—	—	Idem 20.
<b>Río Tormes</b>						
Angela Quintero Moro...	Salamanca .....	Salamanca	—	—	—	Idem 51 del Registro antiguo; 99 del actual.
Asilo de San Rafael .....	Idem .....	Idem ....	—	—	—	Núm. 6.
Anastasio García Díaz y otros.....	Puente de Congosto .....	Idem ....	—	—	—	Idem 49 antiguo.
Carlos Martín Conde ...	Salamanca .....	Idem ....	—	—	—	Idem 48 íd.
Sr. Conde de Francos ...	Machacón.....	Idem ....	—	—	—	Idem 78. Concesión administrativa, y 45 antigua.
Colonos del Sr. Duque de Alba .....	Larrodriego .....	Idem ....	—	—	32	Dehesa Gallegas de Céspedes. Relación número 138. En primavera y parte de verano.
Hijos de Simón Hergueta.	Salamanca .....	Idem ....	—	—	—	Es el núm. 4 del Registro antiguo. Carta firmada por D. León Sánchez Prieto, que no posee aprovechamiento.
Pueblo Tejado .....	Tejado .....	Idem ....	10	—	40	Núm. 31 del Registro antiguo; 741 del moderno. Carta del Alcalde en 18-7-929.
Idem íd.....	Idem .....	Idem ....	6	—	35	Es el núm. 30 del Registro antiguo; 42 del moderno. 18-7-929.
Pedro Jiménez.....	Larrodriego .....	Idem ....	—	—	0,30	Relación núm. 138. Número 44 del Registrantigo. Concesión de 1926. Real orden número 169. No figura en el moderno.



CONFEDERACION SINDICAL HIDROGRAFICA DEL DUERO

NEGOCIADO CENTRAL

Relación de aprovechamientos de agua para riego y abastecimiento existentes en la Zona 11

CUENCA DEL RÍO TORMES HASTA SALAMANCA

(Artículos 3.º y 4.º del Reglamento de la Confederación Sindical Hidrográfica del Duero.)

NOMBRE DEL USUARIO	Municipio	Provincia	Agua utilizada por segundo		Número de hectáreas	OBSERVACIONES
			Riego	Abast.º		
Vicente Rodríguez Fabrés .....	Salamanca .....	Salamanca	90	—	—	—
Angel Sánchez Moreno y otros .....	Horcajada.....	Avila ...	—	—	—	Es el núm. 72.
Herederos de Demetrio Martín y otros.....	Los Llanos .....	Idem ....	1.000	—	10	Núm. 12. Relación 131. Es también para fuerza. C. de 6-7-929.
Ayuntamiento de Barco de Avila .....	Navatejares, Los Llanos y Barco de Avila .....	Idem ....	2.000	—	112	Núm. 163. Relación número 134. Parte de ellos se dedica a abastecimiento.
Herederos de D. Bartolomé Araoz y de D. Felipe Moreno .....	Los Llanos .....	Idem ....	96	—	201	Es el núm. 170. Antes, de Domingo Araoz.
Herederos de Paula Baz Sánchez .....	Barco de Avila ....	Idem ....	1,50	—	1,50	Por Noria. Relación número 134.
Rafael Pérez Carril .....	Los Llanos .....	Idem ....	5.000	—	—	Es el núm. 11. Antes, de Manuel González. Se utiliza también para fuerza.
Laureano García García .	Barco de Avila ....	Idem ....	—	—	1,50	Tiene una noria. Relación núm. 134.
Pueblo Horcajada .....	Horcajada.....	Idem ....	—	—	—	Es el núm. 8.
Victorio del Villar García y D. Francisco Villar Nieto .....	Barco de Avila ....	Idem ....	98	—	70	Es el núm. 143. Concesión en 26-6-898 y 18-1-881. Manifestación del interesado en 13-10-928.
Julio Albi de Paz .....	Tormellas.....	Idem ....	—	—	5,50	—
Canuto Aliseda y otros ...	Idem .....	Idem ....	—	—	—	El Alcalde en 3-4-929.
Paulino Sierra Canales...	Salamanca .....	Salamanca	7,18	—	7	Real orden de 24-4-929. El interesado en 15-6-929.
Vecinos de Los Llanos de Tormes y Barco de Avila .....	Los Llanos de Tormes y Barco de Avila .....	Avila ...	—	—	200	C. 6 y 14-8-929.
<b>Río Tormes</b>						
Pueblo de La Carrera ...	La Carrera .....	Avila ...	150	—	—	Núm. 112.
Idem íd. ....	Idem .....	Idem ....	200	—	—	Idem 113.
Idem íd. ....	Idem .....	Idem ....	400	—	—	Idem 114.
Idem íd. ....	Idem .....	Idem ....	200	—	—	Idem 115.
Idem íd. ....	Idem .....	Idem ....	300	—	—	Idem 116.
Idem íd. ....	Idem .....	Idem ....	500	—	—	Idem 117.
Idem íd. ....	Idem .....	Idem ....	1.200	—	—	Idem 118.
Idem íd. ....	Idem .....	Idem ....	500	—	—	Idem 119.
Idem íd. ....	Idem .....	Idem ....	250	—	—	Idem 120.

CONFEDERACION SINDICAL HIDROGRAFICA DEL DUERO

NEGOCIADO CENTRAL

Relación de aprovechamientos de agua para riego y abastecimiento existentes en la Zona 11

CUENCA DEL RÍO TORMES HASTA SALAMANCA

(Artículos 3.º y 4.º del Reglamento de la Confederación Sindical Hidrográfica del Duero.)

NOMBRE DEL USUARIO	Municipio	Provincia	Agua utilizada por segundo		Número de hectáreas	OBSERVACIONES
			Riego	Abast.º		
<b>Río Caballeruelo</b>						
Ayuntamiento de Santa María de los Caballeros	Santa María de los Caballeros .....	Avila ....	—	—	—	Núm. 64.
Idem íd. ....	Idem .....	Idem ....	—	—	—	Idem 65.
Idem íd. ....	Idem .....	Idem ....	—	—	—	Idem 66.
Idem íd. ....	Idem .....	Idem ....	—	—	—	Idem 67.
Idem íd. ....	Idem .....	Idem ....	—	—	—	Idem 68.
Vecinos de Aldeanueva de Santa Cruz .....	Aldeanueva .....	Idem ....	—	—	250	El Alcalde en 10-6-929.
<b>Río Corneja</b>						
Comunidad de Regantes de Villafranca de la Sierra .....	Villafranca de la Sierra .....	Idem ....	—	—	—	Núm. 159.
Heliodora Velasco Rodríguez de Solís .....	San Miguel de Corneja .....	Idem ....	—	—	—	Idem 43.
<b>Río Pedrona</b>						
Ayuntamiento de Aldeanueva de Santa Cruz...	Santa Cruz .....	Idem ....	—	—	—	Idem 169.
<b>Río Gargantilla</b>						
Ayuntamiento de Aldeanueva de Santa Cruz...	Idem .....	Idem ....	—	—	—	Idem 168.
Idem íd. ....	Avellaneda .....	Idem ....	—	—	—	Idem 168.
Celedonio Martín .....	Nava del Barco ...	Idem ....	40	—	—	Idem 152.
Idem íd. ....	Idem .....	Idem ....	80	—	—	Idem 151.
Idem íd. ....	Idem .....	Idem ....	40	—	—	Idem 151.
<b>Río Pinamegrillo</b>						
Comunidad de Villafranca de la Sierra .....	Villafranca .....	Idem ....	—	—	—	Idem 160.
<b>Arroyo Sin Nombre</b>						
Vecinos y colonos del Duque de Abrantes .....	Urraca Miguel .....	Idem ....	—	—	—	Idem 2. Antes, del Duque de Abrantes y de Linares.

**CONFEDERACION SINDICAL HIDROGRAFICA DEL DUERO**

NEGOCIADO CENTRAL

**Relación de aprovechamientos de agua para riego y abastecimiento existentes en la Zona 11**

CUENCA DEL RÍO TORMES HASTA SALAMANCA

(Artículos 3.º y 4.º del Reglamento de la Confederación Sindical Hidrográfica del Duero.)

NOMBRE DEL USUARIO	Municipio	Provincia	Agua utilizada por segundo		Número de hectáreas	OBSERVACIONES
			Riego	Abast.º		
<b>Río Ciervo</b>						
Conde de Castrillo de Orgaz .....	Idem .....	Idem ....	40	—	20	El Alcalde en 8-10-928.
<b>Garganta Solana de Béjar</b>						
Federico Sánchez .....	Solana Béjar .....	Idem ....	—	—	—	Núm. 13.
<b>Garganta Arroyo Hondo</b>						
Pueblo de Navaceda...	Herguijuela .....	Avila ....	70	—	—	Núm. 47.
<b>Garganta Tajeñas</b>						
Pedro Jiménez y otros ....	Nava del Barco ...	Idem ....	90	—	—	Idem 50.
<b>Manantiales Fuentes</b>						
Pueblo de Navaceda...	Navaceda.....	Idem ....	50	—	—	Idem 142.
<b>Río Algares</b>						
Vicente Bermejo .....	Gil García .....	Idem ....	—	—	—	Idem 88.
<b>Garganta Avellaneda</b>						
Ayuntamiento de Aldeanueva de Santa Cruz...	Aldeanueva de Santa Cruz .....	Idem ....	—	—	—	Idem 167.
<b>Garganta Solana</b>						
Manuel Pérez.....	Solana de Béjar.....	Idem ....	—	—	3	Idem 26.
<b>Gargantillas</b>						
Canuto, Aliseda, Pinchelle, Francisco González González, Guillermo Montero González y otros varios.....	—	Idem ....	—	—	—	Según comunica el Alcalde en 3-4-929.
Ayuntamiento de Aldeanueva de Santa Cruz...	Aldeanueva de Santa Cruz .....	Idem ....	—	—	—	Núm. 167.
<b>Garganta Pedrona</b>						
Ayuntamiento de Aldeanueva de Santa Cruz...	Idem.....	Idem ....	—	—	—	Idem 169.

CONFEDERACION SINDICAL HIDROGRAFICA DEL DUERO

NEGOCIADO CENTRAL

Relación de aprovechamientos de agua para riego y abastecimiento existentes en la Zona 11

CUENCA DEL RÍO TORMES HASTA SALAMANCA

(Artículos 3.º y 4.º del Reglamento de la Confederación Sindical Hidrográfica del Duero.)

NOMBRE DEL USUARIO	Municipio	Provincia	Agua utilizada por segundo		Número de hectáreas	OBSERVACIONES
			Riego	Abast.º		
<b>Arroyo de los Pontones</b>						
Celedonio Martín y Martín .....	Nava del Barco ...	Avila ....	45	—	—	Núm. 150.
Idem id. ....	Idem .....	Idem ....	80	—	—	Idem 151.
Idem id. ....	Idem .....	Idem ....	40	—	—	Idem 152.
<b>Arroyo de la Sierra</b>						
Comunidad de Regantes de Villafranca de la Sierra .....	Villafranca y Navascurial .....	Idem.....	—	—	280	Idem 153.
<b>Fuente Peladera</b>						
Bernardo Romero Gil Sanz.....	Hontoria.....	Idem ....	6	—	2	Idem 48.
<b>Río Garganta de Galingómez</b>						
Antonio Hernández García .....	Nava del Barco ...	Idem ....	140	—	—	Idem 52.
Angel Martín Martín ...	Gil García .....	Idem ....	180	—	—	Idem 39.
Ayuntamiento de Nava del Barco .....	Nava del Barco ...	Idem ....	165	—	23	Idem 156.
Idem de Navatejares ...	Navatejares .....	Idem ....	—	—	—	Idem 147. C. 23-4-998.
Idem de Umbrías .....	Casa Puerto de Tornavacas .....	Idem ....	—	—	—	
Idem de Nava del Barco..	Nava del Barco ...	Idem ....	290	—	40	Idem 154. Sentencia del Corregidor de 1-7-876.
Comunidad de Regantes de Gil García .....	Puerto de Tornavacas .....	Idem ....	—	—	—	Núm. 86.
Celedonio Martín y Martín .....	Nava del Barco ...	Idem ....	85	—	—	Idem 86.
Eugenio Jiménez García..	Idem .....	Idem ....	90	—	—	Idem 25.
Francisco García Sánchez .....	Idem .....	Idem ....	130	—	—	Idem 46.
Gracia Jiménez Martín .	Idem .....	Idem ....	160	—	—	Idem 59.
Lorenzo Martín Martín..	Idem .....	Idem ....	130	—	—	Idem 148.
Idem id. ....	Idem .....	Idem ....	70	—	—	Idem 149.
Pedro Jiménez García ..	Idem .....	Idem ....	90	—	—	Idem 44.
Manuel García Martín..	Idem .....	Idem ....	180	—	—	Idem 51.
Segundo Sánchez Her- nando.....	Tormellas.....	Idem ....	200	—	—	Idem 14.
Idem id. y otros .....	Nava del Barco ...	Idem ....	170	—	—	Idem 54.
Vicente García Jiménez...	Idem .....	Idem ....	70	—	—	Idem 48.
Angel García Jiménez y otros .....	Gil García .....	Idem ....	80	—	—	Idem 161.

CONFEDERACION SINDICAL HIDROGRAFICA DEL DUERO

NEGOCIADO CENTRAL

Relación de aprovechamientos de agua para riego y abastecimiento existentes en la Zona 11

CUENCA DEL RÍO TORMES HASTA SALAMANCA

(Artículos 3.º y 4.º del Reglamento de la Confederación Sindical Hidrográfica del Duero.)

NOMBRE DEL USUARIO	Municipio	Provincia	Agua utilizada por segundo		Número de hectáreas	OBSERVACIONES
			Riego	Abast.º		
Angel García Jiménez y otros .....	Gil García.....	Avila ....	90	—	—	Núm. 158.
Ana Jiménez Martín ...	Tormellas.....	Idem ....	—	—	—	Oficio del Alcalde de 3-4-929.
José Martín Jiménez ...	Idem .....	Idem ....	—	—	—	Idem íd.
Vecinos de Tormellas ..	Idem .....	Idem ....	—	—	—	El Alcalde en 3-4-929. Real orden núm. 135.
Quintín Canalejo .....	Idem .....	Idem ....	—	—	—	Idem íd.
Herederos de Valentín Sánchez .....	Idem .....	Idem ....	—	—	—	Idem íd.
Hilario García González..	Idem .....	Idem ....	—	—	—	Idem íd.
<b>Río Garganta Aceveda</b>						
Antonio Hernández García .....	Nava del Barco ...	Idem ....	90	—	—	Idem 47.
Anita García Jiménez ...	Idem .....	Idem ....	70	—	—	Idem 49.
Idem íd. ....	Gil García ....	Idem ....	75	—	—	Idem 53.
Catalina Jiménez .....	Idem .....	Idem ....	80	—	—	Idem 23.
Isabel Martín Martín....	Idem .....	Idem ....	120	—	—	Idem 32.
Idem íd. ....	Idem .....	Idem ....	70	—	—	Idem 40.
Julián Jiménez .....	Idem .....	Idem ....	70	—	—	Idem 63.
Manuel García Martín ..	Idem .....	Idem ....	120	—	—	Idem 60.
Idem íd. ....	Idem .....	Idem ....	80	—	—	Idem 58.
Manuel Martín Jiménez ..	Idem .....	Idem ....	140	—	—	Idem 55.
Matías García Martín ..	Idem .....	Idem ....	60	—	—	Idem 55.
Pedro García García ....	Idem .....	Idem ....	140	—	—	Idem 56.
<b>Río Garganta de los Caballeros</b>						
Ayuntamiento de Santa María de los Caballeros.	—	Idem ....	—	—	—	Idem 70.
Angel Blázquez González.	Tormellas.....	Idem ....	15	—	—	Idem 29.
Cipriano Mañoso Estévez .....	Idem .....	Idem ....	50	—	—	Idem 33.
Idem íd. ....	Idem .....	Idem ....	60	—	—	Idem 32.
Román Martín y Martín ..	Navalonguilla.....	Idem ....	140	—	—	Idem 75.
Segundo Sánchez Hernández .....	Tormellas.....	Idem ....	—	—	—	Idem 15.
Ayuntamiento de Tormellas .....	Navalonguilla.....	Idem ....	1.000	—	100	Idem 144. Según dice el Alcalde, en 3-4-929, se titula Soto de la Vega.
Idem íd. ....	Tormellas.....	Idem ....	800	—	—	Núm. 123. No facilita datos.

# CONFEDERACION SINDICAL HIDROGRAFICA DEL DUERO

## NEGOCIADO CENTRAL

### Relación de aprovechamientos para riego y abastecimiento existentes en la Zona 11

CUENCA DEL RÍO TORMES HASTA SALAMANCA

Artículo 1 3.º y 4.º del Reglamento de la Confederación Sindical Hidrográfica del Duero

NOMBRE DEL USUARIO	Municipio	Provincia	Agua utilizada por segundo		Número de hectáreas	OBSERVACIONES
			Riego	Abast.º		
Ayuntamiento de Tormellas .....	Navalonguilla.....	Avila ....	500	—	50	Núm. 141. Según el Alcalde riega durante seis días, y el séptimo es de Navalonguilla. Fué concedido por el Alcalde del Barco en 20-7-897.
Idem íd. ....	Tormellas.....	Idem ....	500	—	—	No da noticias el Alcalde.
Ana María Jiménez ....	Navalonguilla.....	Idem ....	160	—	—	Núm. 38.
Guillermo García .....	Tormellas.....	Idem ....	—	—	—	Titulado Los Martillos. R. núm. 135 de 3-4-929.
Idem íd. ....	Idem .....	Idem ....	—	—	—	Titulado Bracillo. R. número 135 de 3-4-929.
José Blázquez y otros.....	Idem .....	Idem ....	—	—	—	Titulado Regadera de la Hoja de Abajo. R. número 135 de 3-4-929.
Pelegrín Pérez Moreno ..	Idem .....	Idem ....	—	—	—	R. núm. 135 de 3-4-929.
Quintín Canalejo .....	Idem .....	Idem ....	—	—	—	Los Prados del Coto. Idem
Idem íd. ....	Idem .....	Idem ....	—	—	—	Las Manadas. R. núm. 135 de 3-4-929.
Ricardo Ruiz y otros ...	Idem .....	Idem ....	—	—	—	R. núm. 1353 de 3-4-929.
Vecinos de Tormellas...	Idem .....	Idem ....	—	—	—	Idem íd.

# CONFEDERACIÓN SINDICAL HIDROGRÁFICA DEL DUERO

## NEGOCIADO CENTRAL

**RELACION, por ríos, del número de aprovechamientos hidráulicos existentes en la Zona 12, número de caballos de fuerza que desarrollan, de hectáreas que se riegan, litros de agua empleados en riego y abastecimiento.**

**ZONA 12. — Cuenca del río Tormes desde Salamanca hasta su confluencia con el Duero**

(Artículos 3.º y 4.º del Reglamento de la C. S. H. del Duero.)

NOMBRE DEL RIO	Número de aprovechamientos						Total de aprovechamientos	Número total de caballos	Número de hectáreas regadas	LITROS POR SEGUNDO	
	Fuerza . . . . .	Riego . . . . .	Abastecimiento . . . . .	Inscripción definitiva.	Inscripción provisional	Sin inscripción . . . . .				Riego	Abastecimiento.
Tormes . . . . .	46	25	—	9	22	30	71	145.418	141,37	140	—
Zamarra . . . . .	1	—	—	—	—	1	1	12	—	—	—
	47	25	—	9	22	31	72	145.430	141,37	140	—



CONFEDERACION SINDICAL HIDROGRAFICA DEL DUERO

NEGOCIADO CENTRAL

Relación de aprovechamientos de aguas para fuerza existentes en la Zona 12

CUENCA DEL RÍO TORMES DESDE SALAMANCA HASTA EL DUERO

(Artículo 4.º del Reglamento de la Confederación Sindical Hidrográfica del Duero.)

NOMBRE DEL USUARIO	Municipio	Provincia	Cantidad de agua	Altura	Número de caballos	OBSERVACIONES
Emilio Moreno Piorno...	L edesma.....	Salamanca	—	—	—	Aceña del Vado. Relación núm. 133.
Faustino Rodríguez y Cándido Herrero .....	Almendra .....	Idem ....	—	—	—	—
Fabián Martín .....	Juzbado .....	Idem ....	—	—	—	Aceña Carrascal. Relación de 5 de diciembre.
Francisco Casado y Belisario Encinas.....	Ledesma.....	Idem ....	—	—	—	Aceña de Cebranes. Relación núm. 133.
Francisco Conde Valvis . Hispano-Portuguesa T. E.	Trabanca .....	Idem ....	2.000	—	—	—
Idem id. ....	Villaseco de los Reyes.....	Idem ....	30.000	70	20.600	La Espundia.
Idem id. ....	Sardón de los Frailes	Idem ....	235.000	—	91.200	Picón del Gallo. Están concedidos, sin que se hayan empezado las obras.
Idem id. ....	Argusinos .....	Idem ....	23.000	—	8.500	—
Idem id. ....	Idem .....	Idem ....	35.000	—	23.500	—
Heliodora Velasco Rodríguez .....	Pelilla.....	Idem ....	1.200	0,60	20	Es el núm. 19 y está a nombre de D. Joaquín Sánchez. Inscrito en el Registro de la Propiedad. Se titula «La Riberita».
Hijos de D. Andrés Encinas.....	Sardón de los Frailes	Idem ....	—	—	—	No existe, según manifiesta el Alcalde en junio de 1928.
Isaac González.....	Salvatierra .....	Idem ....	—	2	12	Antes, de Luis y Pascuala Catalán. Aceña Nueva. Núm. 47.
Jesús Gil.....	La Vega .....	Idem ....	—	1,10	—	Es un Batán. Relación de la 5.ª División.
Juan Martín Hernández .	Ledesma.....	Idem ....	—	—	50	Juan López. Relación número 133.
Juan Hernández .....	Villaseco de los Reyes .....	Idem ....	1.800	3	72	Antes, del Duque de Tamames. Es el núm. 67.
José García Romo .....	Tejares .....	Idem ....	—	1,80	400	Titulado Aceña. Molino y fábrica de luz.
José María Lamamié de Clairac .....	Villamayor .....	Idem ....	—	1,80	—	Palacio de los Dieces.
Lorenzo Martín Sendino.	Villarino .....	Idem ....	—	—	—	Antes pertenecía a Ricardo López. Es el núm. 62.
Luis Carbajal Melgarejo, Duque de Aveyo.....	Cabrerizos .....	Idem ....	2.200	1,50	30	Aceña de la Flecha. Número 1. Carta del Administrador, Sr. Maldonado. 19-7-929.
María del Carmen Santos Suárez, esposa del Duque de Aveyo .....	Villamayor .....	Salamanca	2.200	1,66	30	Aceña Gudino. Núm. 2.

CONFEDERACION SINDICAL HIDROGRAFICA DEL DUERO

NEGOCIADO CENTRAL

Relación de aprovechamientos de aguas paro fuerza existentes en la Zona 12

CUENCA DEL RÍO TORMES

(Artículos 3.º y 4.º del Reglamento de la Confederación Sindical Hidrográfica del Duero.)

NOMBRE DEL USUARIO	Municipio	Provincia	Cantidad de agua	Altura	Número de caballos	OBSERVACIONES
Manuel Hernández Encinas .....	Monleras .....	Idem ....	—	—	—	—
Miguel Mota.....	Villamayor .....	Idem ....	—	1,80	—	Relación de la 5.ª División. Aceña de Pedro Alvaro.
Manuel Barrado .....	Montejo.....	Idem ....	—	1,70	—	Relación de la 5.ª División.
Manuel Pérez.....	Juzbado .....	Idem ....	—	1,50	—	Titulado «Matarranas». Relación de la 5.ª División.
Manuel Munguía.....	Villarino .....	Idem ....	—	—	—	Antes de Encarnación Salvador. Es el núm. 112.
Miguel Ruano García ..	Monleras .....	Idem ....	—	—	—	—
Nicolás Oliva .....	Villamayor .....	Idem ....	—	—	—	Antes perteneció a D. Vicente y Telesforo Oliva. Núm. 102.
Román Rodríguez .....	Almendra .....	Idem ....	—	—	—	—
Román García Sánchez ..	Idem .....	Idem ....	—	2	—	—
Ricardo González .....	Ledesma.....	Idem ....	200	2	16	Antes, de Juan de la Fuente. Es el núm. 12; se titula Aceña «Moquete».
Soledad Ramos Ruiz Zorrilla.....	Pelilla.....	Idem ....	—	12	—	—
Saturia Martín Alonso....	Ledesma.....	Idem ....	—	—	50	Relación núm. 153.
Sociedad Electra Molinera Fermosellana.....	Trabancos .....	Idem ....	—	—	300	Era de D. Francisco Conde Velvis. Concesión de 23-1-905.
Teresa García Puente, viuda de Rodríguez ..	Idem .....	Idem ....	—	1,50	30	Antes, de Isaac Trilla. Se denomina «Pequeñina».
Viuda de Aurelio Moro.	Alba de Tormes....	Idem ....	—	—	30	Antes, de Nicolás Rascón. Es el núm. 34. Aceña del Alcázar.
Idem id. ....	Idem .....	Idem ....	—	—	30	En ruinas. Aceña del Puente.
Vizconde Garci-Grande..	Idem .....	Idem ....	—	—	—	—
Idem id. ....	Cilla Tormes.....	Idem ....	—	—	—	Aceña Galiana.
Idem id. ....	Ledesma.....	Idem ....	1.400	1,50	27	A. Pedro Abras. Relación núm. 133.
Cesáreo Gabino .....	Carrascal .....	Idem ....	—	1,50	—	Aceña «La Narra». Relación de la 5.ª División.
Valentín Garrido Muñoz.	Béjar .....	Idem ....	1.900	10,50	266	Real orden de 17-1-929.
Idem id. ....	Idem .....	Idem ....	—	4,50	—	Molino.
Idem id. ....	Idem .....	Idem ....	—	4	—	Batanes.
Paulino Garrido. Hidroeléctrica Tormes.....	Puente Congosto ...	Idem ....	1.961	8,23	213	Real orden de 17-1-929.
Idem id. ....	Idem .....	Idem ....	900	4	48	Batán.
Idem id. ....	Idem .....	Idem ....	600	4,50	20	Molino.
<b>Río Zamarra</b>						
Angel García.....	Topas .....	Idem ....	—	3	12	—

CONFEDERACION SINDICAL HIDROGRAFICA DEL DUERO

NEGOCIADO CENTRAL

Relación de los distintos aprovechamientos para riego y abastecimiento existentes en la Zona 12

CUENCA DEL RÍO TORMES

(Artículos 3.º y 4.º del Reglamento de la Confederación Sindical Hidrográfica del Duero.)

NOMBRE DEL USUARIO	Municipio	Provincia	Agua utilizada por segundo		Número de hectáreas	OBSERVACIONES
			Riego	Abast.º		
<b>Río Tormes</b>						
Ayuntamiento de Ledesma .....	Ledesma.....	Salamanca	—	—	—	Relación núm. 133. Es abastecimiento.
Gaspar López Díez ....	Idem .....	Idem ....	—	—	—	Se titula «Huerta entrada al Pinar». Relación número 133.
Ignacio Rodríguez.....	Idem .....	Idem...	—	—	—	Una huerta titulada «Concepción». Relación número 133.
Martín Tapia López ...	Idem .....	Idem ....	—	—	—	Huerta al Pago del Pinar. Relación núm. 133.
Nicolás Oliva Rodríguez .	Villamayor .....	Idem ....	121	—	121	Es el núm. 113. Concesión de 7-11-918.
Marcelino Sánchez Ventura .....	Idem .....	Idem ....	—	—	—	Núm. 38 antiguo. No figura en el Registro moderno.
Valentín Rodríguez Ramos .....	Ledesma.....	Idem ....	—	—	—	Relación núm. 133. Huerta del Moquete.
Idem íd. ....	Idem .....	Idem ....	—	—	—	Huerta al pago de la Concepción. Relación número 133.
Eulalia Inestral Hernández .....	Idem .....	Idem ....	—	—	—	Huerta de las Monjas. Relación núm. 133.
Idem íd. ....	Idem .....	Idem ....	—	—	2,87	Relación núm. 23.
Luis Blanco Sánchez....	Idem .....	Idem ....	—	—	2	Idem íd.
Manuel Hernández .....	Idem .....	Idem ....	—	—	4	Idem íd.
Miguel Nieto Hernández	Idem .....	Idem ....	—	—	2	Idem íd.
Gaspar Gómez Herrero..	Idem .....	Idem ....	—	—	4	Idem íd.
Melitón Arnes Arroyo ..	Idem .....	Idem ....	—	—	2,50	Idem íd.
Domingo Díez Morán ...	Idem .....	Idem ....	—	—	2	Idem íd.
Esteban Hernández Hernández .....	Idem .....	Idem ....	—	—	1	Idem íd.
Jacinto Martín Mangas ...	Idem .....	Idem ....	—	—	1	Idem íd.
Pfo Ramos García.....	Idem .....	Idem ....	—	1,50	—	Idem íd.
Valentín Rodríguez .....	Idem .....	Idem ....	—	1,50	—	Idem íd.
Pueblo Tejado .....	Tejado .....	Idem ....	16	40	—	Se titula «Los Charcos». Es el núm. 30, antiguo 40. Molino. 18-929.
Ignacia Rodríguez .....	Ledesma.....	Idem ....	—	—	—	Titulada «La Concepción». Relación núm. 133.
Gaspar López Díez ....	Idem .....	Idem ....	—	—	—	Huerta al pago de los Charcos. Relación núm. 133.
Higinio García.....	Tremedal de Tormes	Idem ....	2	2	—	El Alcalde en 6-6-929.
María del Carmen Santos Suárez .....	Villamayor .....	Idem ....	1	0,50	—	Núm. 4. Carta de 19-9-929

# CONFEDERACIÓN SINDICAL HIDROGRÁFICA DEL DUERO

## NEGOCIADO CENTRAL

**RELACION, por ríos, del número de aprovechamientos hidráulicos existentes en la Zona 13, número de caballos de fuerza que desarrollan, de hectáreas que se riegan, litros de agua empleados en riego y abastecimiento.**

### ZONA 13. — Cuenca del río Riaza

(Artículos 3.º y 4.º del Reglamento de la C. S. H. del Duero.)

NOMBRE DEL RÍO	Número de aprovechamientos						Total de aprovechamientos	Número total de caballos	Número de hectáreas regadas	LITROS POR SEGUNDO	
	Fuerza ....	Riego .....	Abastecimiento...	Inscripción definitiva.	Inscripción provisional	Sin inscripción.....				Riego	Abastecimiento.
Riaza.....	13	17	—	2	3	25	30	281	1.105	2.000	—

**CONFEDERACION SINDICAL HIDROGRAFICA DEL DUERO**

**NEGOCIADO CENTRAL**

**Relación de aprovechamientos de aguas para fuerza existentes en la Zona 13**

**CUENCA DEL RÍO RIAZA**

(Artículo 3.º y 4.º del Reglamento de la Confederación Sindical Hidrográfica del Duero.)

NOMBRE DEL USUARIO	Municipio	Provincia	Cantidad de agua	Altura	Número de caballos	OBSERVACIONES
<b>Río Riaza</b>						
Ayuntamiento de Ribota	Ribota.....	Segovia ..	—	—	4	Según comunica el Alcalde en 3-9-929. Arrendatario, D. Juan Mateo.
Adela y Elisa Ortega ....	Torregalindo.....	Burgos ...	—	—	20	Es un molino de dos piedras. Oficio del Alcalde de Montejo en 24-9-928.
Herederos de D. Lucio Arranz .....	Adrada de Aza .....	Idem ....	3.000	3,7	128	Es el núm. 18, a nombre de D. Lucio. Tiene solicitada la inscripción definitiva.
Eugenio Ortega .....	Hontangas .....	Idem ....	—	—	24	Molino de tres piedras. Oficio del Alcalde de Montejo en 24-7-928. A. Miguel Monza. 10-7 929.
Rufino Sanz y Macario Sacristán .....	Berlangas.....	Idem ....	—	—	10	Molino de dos piedras. Alcalde de Montejo en 24-7-928.
Valentín Dorado.....	Hoyales.....	Idem ....	—	—	10	Dos piedras. Oficio del Alcalde de Montejo en 24-7-928.
Benito Lobejón.....	Fuentecén .....	Idem ....	—	—	20	Molino de tres piedras. Alcalde de Montejo en 24-7-928.
Feliciano Saja .....	Maderuelo.....	Idem ....	—	—	12	Molino de dos piedras. Oficio del Alcalde de Maderuelo en 24-7-928.
Francisco Ponce de León	Aldealengua .....	Idem ....	—	—	10	Es el núm. 130. El Vado. El Alcalde en 28-7-929.
Francisco e Isabel Díez..	Idem de Sta. María..	Idem ....	—	1	4	Es el núm. 91. Está a nombre de D. Francisco Vela.
Quintín Alonso .....	Montejo de Serrezuela .....	Idem ....	—	—	7	Dos piedras alternas.
Santiago González.....	Maderuelo.....	Idem ....	—	—	16	Dos piedras alternas. Oficio del Alcalde de 24-7-929.
Zacarías Nieto Martín ..	Sta. María de Riaza.	Idem ....	—	7	16	Está en construcción y riega 24 hectáreas.
<b>Río Moral</b>						
Pilar Gómez.....	Fuentemolinos.....	Idem.....	82	7	7	Núm. 402.

CONFEDERACION SINDICAL HIDROGRAFICA DEL DUERO

NEGOCIADO CENTRAL

Relación de aprovechamientos de agua para fuerza existentes en la Zona 13

CUENCA DEL RÍO RIAZA

(Artículos 3.º y 4.º del Reglamento de la Confederación Sindical Hidrográfica del Duero.)

NOMBRE DEL USUARIO	Municipio	Provincia	Cantidad de agua	Altura	Número de caballos	OBSERVACIONES
<b>Río Aguijejo</b>						
Feliciano Izquierdo.....	Santibáñez Ayllón ..	Segovia ..	—	—	8	Según comunica el Alcalde en 27-8-929. Arrendatario, D. Gregorio Martín.
Mauricio Barrio.....	Idem .....	Idem ....	—	—	8	Idem id.
Alejo Pérez Gil.....	Ayllón.....	Idem ....	—	—	8	Según comunica el Alcalde en 2-9-929.
Gregorio Martín Nebreda	Grado de Pico ....	Idem ....	170	5	11	Idem. Arrendatario, don Feliciano Izquierdo.
Félix Rodríguez.....	Santibáñez Ayllón ..	Idem ....	—	—	20	—
Hermenegildo la Fuente..	Idem .....	Idem ....	300	—	12	—
Manuel Ferrero .....	Estebanvela .....	Idem ....	220	—	12	El interesado en 22-6-928. Núm. 190.
Miguel Barrio .....	Santibáñez Ayllón ..	Idem ....	400	—	15	Núm. 221. 24-11-915.
Pedro Bravo .....	Idem .....	Idem ....	—	—	14	El Alcalde en junio 928.

# CONFEDERACION SINDICAL HIDROGRAFICA DEL DUERO

## NEGOCIADO CENTRAL

### Relación de aprovechamientos de agua para riego y abastecimiento existentes en la Zona 13

#### CUENCA DEL RÍO RIAZA

(Artículos 3.º y 4.º del Reglamento de la Confederación Sindical Hidrográfica del Duero.)

NOMBRE DEL USUARIO	Municipio	Provincia	Cantidad de agua	Abastecimiento	Número de hectáreas	OBSERVACIONES
Ayuntamiento de Berlanga .....	Berlanga .....	Burgos ...	—	—	250	Riegan de tiempo inmemorial. No determinan cantidad de agua.
Comunidad de Regantes de Roa .....	Roa .....	Idem ....	2.500	—	246	Es el núm. 8. Tienen aprobadas las Ordenanzas. Riegan las 246, según el Presidente de la Comunidad.
Vecinos de Hoyales ....	Idem .....	Idem ....	—	—	260	Riegan de tiempo inmemorial. No tiene determinada cantidad de agua
Vecinos de Fuentecén ..	Fuentecén .....	Idem ....	—	—	—	—
Comunidad de Adrada de Aza .....	Adrada de Aza .....	Idem ....	—	—	250	Es el núm. 99, y no tiene determinado ni cantidad de agua ni número de hectáreas regadas. Según el Alcalde riegan los 250.
Ayuntamiento de Estebanvela .....	Estebanvela .....	Segovia ..	—	—	22	Reguera del Santo del Coto.
Idem íd. y particulares ..	Idem .....	Idem ....	—	—	13	Titulado Mostajo.
Idem íd. ....	Idem .....	Idem ....	—	—	10	Del Prado del Cornejo.
Idem íd. ....	Idem .....	Idem ....	—	—	25	Reguera de Arriba del Coto.
Angel Albertos y Redondas .....	Idem .....	Idem ....	—	—	1	Titulado «Prados Largos».
Pedro Redondo.....	Idem .....	Idem ....	—	—	1	Santibáñez (Dehesa).
Leonardo Ferrero.....	Idem .....	Idem ....	—	—	2	Titulado «Molino de la Peña».
Miguel Barrio y particulares .....	Idem .....	Idem ....	—	—	1	Titulado «Molino del Pueblo».
Varios particulares ....	Idem .....	Idem ....	—	—	7	Titulado «Molino de la Huertana».
Idem íd. ....	Idem .....	Idem ....	—	—	6	Reguera del Pueblo.
Idem íd. ....	Idem .....	Idem ....	—	—	3	Idem del Cabildo.
Idem íd. ....	Idem .....	Idem ....	—	—	3	Huertas Viejas..
Idem íd. ....	Idem .....	Idem ....	—	—	5	Reguera de los Bosques



# CONFEDERACIÓN SINDICAL HIDROGRÁFICA DEL DUERO

## NEGOCIADO CENTRAL

**RELACION, por ríos, del número de aprovechamientos hidráulicos existentes en la Zona 14, número de caballos de fuerza que desarrollan, de hectáreas que se riegan, litros de agua empleados en riego y abastecimiento.**

### ZONA 14. — Cuenca del río Valderaduey

(Artículos 3.º y 4.º del Reglamento de la C. S. H. del Duero.)

NOMBRE DEL RIO	Número de aprovechamientos						Total de aprovechamientos	Número total de caballos	Número de hectáreas regadas	LITROS POR SEGUNDO	
	Fuerza .....	Riego .....	Abastecimiento.....	Inscripción definitiva.	Inscripción provisional	Sin inscripción.....				Riego	Abastecimiento.
Valderaduey.....	9	9	—	—	14	4	18	308	251	201	—
Sequillo.....	10	16	—	2	11	13	26	533	144,29	140,32	—
	19	25	—	2	25	17	44	841	395,29	341,32	—

CONFEDERACION SINDICAL HIDROGRAFICA DEL DUERO

NEGOCIADO CENTRAL

Relación de los aprovechamientos de aguas existentes para fuerza en la Zona 14

CUENCA DEL RÍO VALDERADUEY

(Artículos 3.º y 4.º del Reglamento de la Confederación Sindical Hidrográfica del Duero.)

NOMBRE DEL USUARIO	Municipio	Provincia	Cantidad de agua	Altura	Número de caballos	OBSERVACIONES
<b>Río Valderaduey</b>						
Marqués de Bolaños ....	Bolaños de Campos..	Valladolid.	—	—	6	Molino titulado «Repesa».
Doña Casilda y Octavia Margarida .....	Monfarracinos .....	Zamora ..	2.700	2,20	79	Núm. 158. Real orden de 3-1-857.
D. Emilio Olea .....	San Martín de Val- deraduey.....	Idem ....	—	2,8	—	Núm. 96. Certificación del Registro de la Propiedad.
Felipe Esteva Pascual ...	Benegiles .....	Idem ....	—	3	—	Núm. 60.
José Fernández Allende..	Zamora .....	Idem ....	—	—	—	Idem 23. La fundó don Miguel Fernández, el que la vendió, habiéndose quemado, y no se ha edificado. Manifestación de D. Miguel en carta. Concesión por Real orden de 29-12-859
Marcelino Moro Rabani- llo.....	Villalpando.....	Idem ....	1.300	2,03	51	Es el núm. 133.
Domingo Sánchez Igle- sias .....	Monfarracinos .....	Idem ....	—	1,8	40	Núm. 45. Carta de 28-6-929. Antes, de D. Tomás Sánchez.
Hidroeléctrica de Aspa- riegos .....	Asparriegos.....	Idem ....	—	3,20	112	Núm. 54. Antes, de la Sociedad Cuesta Hermano, a nombre de quien está inscripto provisionalmente. Carta del Gerente de 3-5-929.
Nicanor Martínez Fon- seca .....	Villagómez la Nueva	Valladolid.	—	—	20	Según comunica el Alcalde en 5 y 15-7-929.
<b>Río Sequillo</b>						
Agustín Represa Domín- guez .....	San Pedro Latarce..	Idem ....	—	—	90	Manifestación del interesado en 12-7-929. Lo adquirió por escritura pública en 8-1-922.
Alejandro y Antolín Cano	Villabrágima .....	Idem ....	3.000	2,15	86	Núm. 51. Antes, de don Pedro Izquierdo.
Leoncio Blanco García ..	San Pedro Latarce..	Idem ....	700	1,30	12	Lo adquirió por compra en escritura pública de 12-5-926. Manifestación del interesado de 4-7-929.

CONFEDERACION SINDICAL HIDROGRAFICA DEL DUERO

NEGOCIADO CENTRAL

Relación de aprovechamientos de aguas para fuerza existentes en la Zona 14

CUENCA DEL RÍO VALDERADUEY

(Artículos 3.º y 4.º del Reglamento de la Confederación Sindical Hidrográfica del Duero.)

NOMBRE DEL USUARIO	Municipio	Provincia	Cantidad de agua	Altura	Número de caballos	OBSERVACIONES
Lorenzo Miguel.....	Villagarcía de Campos .....	Valladolid	1.000	2,21	32	Núm. 100. Art. 149 de la Ley.
Idem íd. ....	Ubrueña .....	Idem ....	2.659	1,88	66	Núm. 133. Idem íd.
Marqués de Villagodio ..	Río seco .....	Idem ....	2.600	1,82	63	Idem 119. 23-3-905.
Mario Herrero Somoza..	Tordehumos .....	Idem ....	1.250	3	50	Idem 140. Real orden de 3-10-929.
Idem íd. ....	Idem .....	Idem ....	1.750	2,40	56	Núm. 141. Idem íd.
Silveria Hernández .....	San Pedro Latarce..	Idem ....	—	2	12	Se fundó en 4-7-929.
Vicente Cuadrillero.....	Medina de Río seco	Idem ....	1.240	4	66	Núm. 52.

**CONFEDERACION SINDICAL HIDROGRAFICA DEL DUERO**

**NEGOCIADO CENTRAL**

**Relación de los aprovechamientos de aguas para abastecimiento y riego existentes en la Zona 14**

**CUENCA DEL RÍO VALDERADUEY**

(Artículos 3.º y 4.º del Reglamento de la Confederación Sindical Hidrográfica del Duero.)

NOMBRE DEL USUARIO	Municipio	Provincia	Agua utilizada por segundo		Número de hectáreas	OBSERVACIONES
			Riego	Abast.º		
<b>Río Valderaduey</b>						
Félix Lebrato, colono del Marqués de Bolaños..	Bolaños de Campos..	Valladolid	—	—	11	Prado titulado del «Rocín». Carta.
Ayuntamiento de Bolaños de Campos .....	Idem .....	Idem .....	—	84	84	Relación núm. 153, remitida por el Alcalde de Bolaños en 19-9-929.
Ayuntamiento de San Martín de Valderaduey.	San Martín de Valderaduey.....	Idem .....	—	—	—	Núm. 116.
Ayuntamiento de Benegiles.....	Benegiles .....	Idem .....	—	30	30	Idem 153. Se titula «Prado bajo». Concesión de 2-3-920.
D.ª Manuela Fernández ..	Zamora .....	Zamora ..	—	—	—	Núm. 80. Antes, de Antonio Fernández. Oficio del Alcalde de 18-2-928.
Severino Olea .....	Cañizo .....	Idem .....	—	1	1	Núm. 102. Antes, de Agapito García. El Alcalde en 9-12-928.
Ayuntamiento de Villardiga .....	Villardiga .....	Idem .....	—	—	39	Núm. 97. El Secretario del Ayuntamiento en 4-8-929.
Marqués de Villagodio ..	Monfarracinos .....	Idem .....	—	20	20	Núm. 122. Real orden de 16-1-906. Se titula «Prado Aceña».
Vicente Tomé Prieto .....	Zamora .....	Idem .....	—	66	66	Núm. 178. Sustituye al número 127. Según el interesado, no riega; es para la finca Aldehuela.
<b>Río Sequillo</b>						
Aurelia Tejedor .....	San Pedro.....	Valladolid	—	2	2	Relación núm. 149, remitida por el Alcalde de Ríoseco en 14-8-928.
Angel Martín Manchado	San Pedro Latarce..	Idem .....	—	0,01	0,26	—
Carlos Rubio Merino.....	Ríoseco .....	Idem .....	—	1	2	Relación núm. 149, remitida por el Alcalde en 14-8-928.
Eustasio García Michelena .....	Idem .....	Idem .....	—	—	2	Idem. Es agua del Canal de Castilla.
Faustino Hernando Blaco.	San Pedro Latarce..	Idem .....	—	0,01	0,12	—
Gregorio Chico Montes..	Ríoseco .....	Idem .....	—	2	2	Relación núm. 149, remitida por el Alcalde en 12-8-928.
Gregorio Abril Bello .....	San Pedro Latarce..	Idem .....	—	0,19	0,2	—
José Echevarría.....	Ríoseco .....	Idem .....	—	52	52	Núm. 130. Art. 149 de la Ley.
Luis García Miranda .....	Idem .....	Idem.....	—	1	1	Es agua del Canal de Castilla.

CONFEDERACION SINDICAL HIDROGRAFICA DEL DUERO

NEGOCIADO CENTRAL

Relación de aprovechamientos de aguas para riego y abastecimiento existentes en la Zona 14

CUENCA DEL RÍO VALDERADUEY

(Artículos 3.º y 4.º del Reglamento de la Confederación Sindical Hidrográfica del Duero.)

NOMBRE DEL USUARIO	Municipio	Provincia	Cantidad de agua	Altura	Número de caballos	OBSERVACIONES
Mercedes Rodríguez Martín .....	San Pedro Latarce..	Valladolid	—	—	0,65	—
Robustiano Celas Torices	Río seco .....	Idem ....	—	2	2	Aguas del Canal de Castilla.
Sebastián Holguín González.....	San Pedro Latarce..	Idem ....	—	0,11	0,11	—
Timoteo Hernando .....	Idem .....	Idem ....	—	—	0,13	—
Vicente Cuadrillero.....	Río seco .....	Idem ....	—	75	75	Núm. 53. Aunque en el Registro aparece como título el art. 149 de la Ley. Hay expediente y disposición gubernativa.
Vicente García .....	Idem .....	Idem ....	—	3	3	—
Venancio García Conde..	Idem .....	Idem ....	—	2	2	—



# CONFEDERACIÓN SINDICAL HIDROGRÁFICA DEL DUERO

## NEGOCIADO CENTRAL

**RELACION; por ríos; del número de aprovechamientos hidráulicos existentes en la Zona 15, número de caballos de fuerza que desarrollan, de hectáreas que se riegan, litros de agua empleados en riego y abastecimiento.**

### ZONA 15. — Cuenca del río Tera

(Artículos 3.º y 4.º del Reglamento de la C. S. H. del Duero.)

NOMBRE DEL RIO	Número de aprovechamientos						Total de aprovechamientos	Número total de caballos	Número de hectáreas regadas	LITROS POR SEGUNDO	
	Fuerza .....	Riego .....	Abastecimiento.....	Inscripción definitiva.	Inscripción provisional	Sin inscripción.....				Riego	Abastecimiento.
Tera .....	31	18	1	1	29	20	50	617	1.732,41	400	2
Arroyo Requejo .....	1	—	—	1	—	—	1	—	—	—	—
Idem Mendaro .....	1	—	—	1	—	—	1	—	—	—	—
Idem Truchas .....	1	—	—	1	—	—	1	—	—	—	—
Idem Vecilla .....	1	—	—	1	—	—	1	—	—	—	—
Idem Trefacio .....	1	—	—	1	—	—	1	—	—	—	—
Idem Valdearco .....	1	—	—	1	—	—	1	—	—	—	—
Idem Forcadura .....	1	—	—	1	—	—	1	—	—	—	—
Idem Alnucera .....	1	—	—	1	—	—	1	—	—	—	—
Idem Casal .....	1	—	—	1	—	—	1	45	—	—	—
Idem Manantiales .....	1	2	—	3	—	—	3	—	—	—	—
Cauce Martín .....	—	—	—	—	—	—	—	—	—	—	—
Sabas .....	1	1	—	2	—	—	2	—	45	—	—
Caño Villamor .....	1	—	—	1	—	—	1	40	—	—	—
Roales y Valdelugaza .....	1	—	—	1	—	—	1	—	—	—	—
Sequillo y Sarria .....	1	—	—	1	—	—	1	—	—	—	—
A. Talanda y Montoya .....	1	—	—	1	—	—	1	—	—	—	—
A. Aribazos .....	1	—	—	1	—	—	1	—	—	—	—
A. Prado .....	1	1	—	2	—	—	2	—	—	—	—
A. Batán .....	1	—	—	1	—	—	1	37	—	—	—
A. Filleras .....	—	—	—	—	—	—	—	—	—	—	—
A. Villaescusa .....	—	1	—	1	—	—	1	—	—	—	—
Guarrate .....	—	2	—	2	—	—	2	—	—	—	—
A. Fuentesauco .....	—	2	—	2	—	—	2	—	—	—	—
Camarazana .....	—	1	—	1	—	—	1	—	—	—	—
Villascorta .....	—	1	—	1	—	—	1	—	4	—	—
Lago, Sotillo y Mamolén .....	—	1	—	1	—	—	1	—	—	—	—
Castro .....	—	1	—	—	—	1	1	—	300	—	—
A. Castrón .....	—	2	—	2	—	—	2	—	—	—	—
	49	33	1	33	29	21	83	739	2.081,41	400	2



CONFEDERACION SINDICAL HIDROGRAFICA DEL DUERO

NEGOCIADO CENTRAL

Relación de aprovechamientos de aguas para fuerza existentes en la Zona 15

CUENCA DEL RÍO TERA

(Artículos 3.º y 4.º del Reglamento de la Confederación Sindical Hidrográfica del Duero.)

NOMBRE DEL USUARIO	Municipio	Provincia	Cantidad de agua	Altura	Número de caballos	OBSERVACIONES
<b>Río Tera</b>						
Amalia Vara Abelar .....	Santa Croya ... ..	Zamora...	—	—	—	Molino harinero.
Idem id. ....	Idem .....	Idem ....	—	—	—	Idem de aceite de linaza.
Antonio Requejo .....	Robleda .....	Idem ....	541	3,65	26	Núm. 165. Real orden de 19-11-924.
Bienvenido Oliver y don Luis Sagrada.....	Galende .....	Idem ....	6.500	—	—	Núm. 143. Real orden de 21-7-919. En 7-8-929 dice el Alcalde que no existe dicho aprovechamiento.
Cayetano Mato .....	Trefacio.....	Idem ....	100	1	—	Núm. 109. Hoy, de herederos de A. López. 22-8-929.
Herederos de Esteban Pazzino .....	Camarazana de Tera	Idem ....	631	1,80	40	Núm. 161. Información posesoria de 6-12-929. Molin de las Peñas. Carta del Secretario de 20-7-929.
Francisco Cadenas Huerga .....	Sitrama.....	Idem ....	—	—	—	Núm. 57
Julián Losada.....	Micereces de Tera..	Idem ....	—	—	12	Idem 95.
Isauro Hernández Rodríguez .....	Milles .....	Idem ....	1.580	1,60	35	Idem 76. Manifestación del interesado en 3-7-929.
Marcelino Pascual Peña..	Camarazana .....	Idem ....	—	1,50	40	Núm. 49.
María Pérez Romero ...	Colina de Trasmonte	Idem ....	2.000	2,50	66	Idem 27.
Miguel Fernández Martín .....	Camarazana .....	Idem ....	—	1,50	40	Idem 73.
Rafael Rojo Román .....	Sitrama de Tera ...	Idem ....	1.900	3,03	76	Idem 170. Real orden de 19-11-24.
Jesús Fernández Rodríguez .....	Puebla de Sanabria	Idem ....	—	—	30	Núm. 47. Antes, de Sergio Fernández. Manifestación del interesado.
José García Fernández..	Idem .....	Idem ....	—	—	30	Núm. 48. Se denomina Barregos. Antes, de don Sergio Fernández. Manifestación del interesado.
Sociedad Electra Sanabresa .....	Idem .....	Idem ....	1.500	2,50	35,50	Núm. 131. Datos facilitados por el Gerente, don Germán Sastre, en 13-7-929. Concesión de dos litros para abastecimiento de 18-12-918.

CONFEDERACION SINDICAL HIDROGRAFICA DEL DUERO

NEGOCIADO CENTRAL

Relación de aprovechamientos de aguas para fuerza existentes en la Zona 15

CUENCA DEL RÍO TERA

(Artículos 3.º y 4.º del Reglamento de la Confederación Sindical Hidrográfica del Duero.)

NOMBRE DEL USUARIO	Municipio	Provincia	Cantidad de agua	Altura	Número de caballos	OBSERVACIONES
Varios vecinos de Santa Croya.....	Santa Croya .....	Zamora...	300	0,80	12	Es el núm. 56.
Idem íd. de Melgar de Tera.....	Melgar de Tera .....	Idem .....	1.000	3	40	Es el núm. 29.
Idem íd. de Melgar Pumarero .....	Calzadilla de Tera ..	Idem .....	700	—	12	Núm. 44. Concesión gubernativa de 20-8-873.
José Alonso, en representación de los vecinos de Barrio .....	Mercado del Puente	Idem .....	—	—	15	Relación núm. 116, remitida por el Alcalde de Galende en 13-7-928.
Joaquín de Prada, en representación de los vecinos .....	Illanes Rabanillo y Cubelo .....	Idem .....	—	—	5	Idem íd.
Fernando Fernández Otero, en representación de los vecinos .....	Idem .....	Idem .....	—	—	9	Idem íd.
José Vidal Yebra .....	Galende .....	Idem .....	—	—	9	Idem íd.
José Ramos .....	Pedrazales .....	Idem .....	—	—	9	Idem íd.
Aniano Pérez .....	Idem .....	Idem .....	—	—	8	Idem íd.
Vicente Prieto Fernández.	Vigo de Sanabria...	Idem .....	—	—	9	Idem íd.
Vicente Prieto Rabano y Compañía.....	Idem .....	Idem .....	—	—	9	Idem íd.
Martín Estrada Gómez...	Idem .....	Idem .....	—	—	9	Idem íd.
Luis Gutiérrez Estrada...	Idem .....	Idem .....	—	—	9	Idem íd.
Herederos de Emeterio Puente .....	San Martín de Castañeda .....	Idem .....	—	—	9	Idem íd.
Herederos de Marcelino Chimeno .....	Galende .....	Idem .....	—	—	9	Idem íd.
<b>Arroyo Requejo</b>						
Bienvenido Oliver y don Luis Sagredo.....	Requejo .....	Idem.....	1.200	—	—	Núm. 144. Real orden de 21-7-919. No es conocido ni el titular ni el aprovechamiento. El Alcalde en 7-8-929.
<b>Arroyo Mendaro</b>						
Bienvenido Oliver y don Luis Sagredo .....	Sotillo Ayuntamiento de Cebreros ...	Idem .....	1.200	—	—	Núm. 145. Real orden de 21-7-919. No es conocido ni el titular ni el aprovechamiento El Alcalde en 7-8-929.

CONFEDERACION SINDICAL HIDROGRAFICA DEL DUERO

NEGOCIADO CENTRAL

Relación de aprovechamientos de aguas para fuerza existentes en la Zona 15

CUENCA DEL RÍO TERA

(Artículos 3.º y 4.º del Reglamento de la Confederación Sindical Hidrográfica del Duero.)

NOMBRE DEL USUARIO	Municipio	Provincia	Cantidad de agua	Altura	Número de caballos	OBSERVACIONES
<b>Arroyo Truchas</b>						
Bienvenido Oliver y don Luis Sagredo .....	Sotillo .....	Zamora ..	700	—	—	Núm. 146. Real orden de 21-7-919. No es conocido ni el titular ni el aprovechamiento. El Alcalde en 7-8-929.
<b>Arroyo Vecilla</b>						
Bienvenido Oliver y don Luis Sagredo .....	Rozas, agregado a San José de Sanabria .....	Idem ....	1.600	—	—	Núm. 147. No es conocido ni el titular ni el aprovechamiento. El Alcalde en 7-8-929.
<b>Arroyo Trefacio</b>						
Bienvenido Oliver .....	Trefacio .....	Idem ....	2.000	—	—	Núm. 148. No es conocido ni el titular ni el aprovechamiento. El Alcalde en 7-8-929.
<b>Arroyo Valdearco</b>						
Bienvenido Oliver .....	Murias, agregado a Trefacio .....	Idem ....	500	—	—	Núm. 149. No es conocido ni el titular ni el aprovechamiento. El Alcalde en 7-8-929.
<b>Arroyo Forcadura</b>						
Bienvenido Oliver .....	Vigo .....	Idem ....	1.400	—	—	Núm. 150. No es conocido ni el titular ni el aprovechamiento. El Alcalde en 7-8-929.
<b>Río Almuera</b>						
Antonio Romero .....	Santibáñez de Vidriales .....	Idem ....	200	—	—	Núm. 84.
Manuel Romero .....	San Pedro La Viña ..	Idem ....	—	—	—	Idem 86.
Varios vecinos de Santibáñez de Vidriales ...	Santibáñez de Vidriales .....	Idem ....	—	—	—	Idem 85.
<b>Arroyo del Casal</b>						
Manuel Casado Román .	Moreruela de Tábara .....	Idem ....	500	2	15	Idem 18. El interesado, en 23-4-929, dice está abandonado.
Idem id. ....	Idem .....	Idem ....	500	2	15	Núm. 19. Idem id. a la Ribera.
Idem id. ....	Idem .....	Idem ....	500	2	15	Núm. 20. Idem id. al Palomillo.
<b>Manantiales</b>						
Ayuntamiento de Santibáñez de Vidriales ...	Santibáñez de Vidriales .....	Idem ....	—	—	—	Núm. 110.

CONFEDERACION SINDICAL HIDROGRAFICA DEL DUERO

NEGOCIADO CENTRAL

Relación de aprovechamientos de aguas para fuerza existentes en la Zona 15

CUENCA DEL RÍO TERA

(Artículos 3.º y 4.º del Reglamento de la Confederación Sindical Hidrográfica del Duero.)

NOMBRE DEL USUARIO	Municipio	Provincia	Cantidad de agua	Altura	Número de caballos	OBSERVACIONES
<b>Cauce de Martin Saba</b>						
Ayuntamiento de Tarde- mezar.....	Rosillo de Vidriales .	Zamora ..	—	—	—	Núm. 87.
<b>Caño de Villamor</b>						
Duque de la Seo de Urgel	Guarrate.....	Idem ....	362	8,30	40	Idem 39. Decreto del Go- bernador de 24-7-912.
<b>Roales y Valdelazarza</b>						
Eugenio Fernández San- chez .....	Fuentelapeña .....	Idem ....	—	3	—	Idem 71. Hoy es de Fran- cisco González Lozano.
<b>Río Sequillo</b>						
Félix Maroto.....	Cañizo .....	Idem ....	—	—	—	Núm. 115.
Juan Alvarez .....	Belver de los Montes	Idem ....	—	—	—	Idem 104.
Idem id. ....	Idem .....	Idem ....	—	—	—	Idem 103.
<b>Arroyo Sariego y Sa- rria</b>						
D. Fermín Cegama Gon- zález.....	Vadillo Guareña ...	Idem ....	—	—	—	Idem 152. Antes, de don Emilio Ladrón de Cega- ma. Oficio del Alcal- de de Fuentelapeña de 20-10-928.
<b>Arroyos Talanda y Montoya</b>						
Francisco Blanco Román.	Piñero .....	Idem ....	—	—	—	Es el núm. 9.
Juan Manuel Domínguez	Bamba .....	Idem ....	—	—	—	Núm. 53.
<b>Arroyo Prado</b>						
Julián Palau .....	Villamor de los Es- cuderos .....	Idem ....	—	—	—	Idem 94 del Registro de la Propiedad.
<b>Arroyo Batán</b>						
Leandro Fariza .....	Villaescusa .....	Idem ....	—	—	—	Núm. 167. Real orden de 8-5-924.
<b>Arroyo Filleras</b>						
Marcelino Pérez .....	—	—	250	11,50	37	Núm. 125. Real orden de 12-3-906. Antes, de Juan Pérez Hernández.

CONFEDERACION SINDICAL HIDROGRAFICA DEL DUERO

NEGOCIADO CENTRAL

Relación de aprovechamientos de aguas para abastecimiento y riego existentes en la Zona 15

CUENCA DEL RÍO TERA

(Artículos 3.º y 4.º del Reglamento de la Confederación Sindical Hidrográfica del Duero.)

NOMBRE DEL USUARIO	Municipio	Provincia	Agua utilizada por segundo		Número de hectáreas	OBSERVACIONES
			Riego	Abast.º		
<b>Río Tera</b>						
Ayuntamiento de Vecilla de Trasmonte .....	Vecilla.....	Zamora ..	—	—	—	Núm. 100.
Ayuntamiento de Santa Croya de Tera.....	Camarazana de Tera	Idem ....	400	—	282	Idem 35. Se denomina el Caño Real. Relación número 97. Son 122 regantes, no regando más cantidad por falta de brazos.
Idem de Santibáñez de Tera.....	Santa Croya .....	Idem ....	—	—	—	Núm. 112.
Idem de Quiruelas de Vidriales .....	Quiruelas de Vidriales.....	Idem ....	—	—	132	Idem 99. Relación número 16. Son 132 regantes.
Idem de Micereces de Tera.....	Abraveses .....	Idem ....	—	—	260	Núm. 132. Carta de 4-8-929. Este número de hectáreas son de cuatro pueblos.
Idem de Abraveses.....	Santibáñez de Tera.	Idem ....	—	—	—	Núm. 114.
Idem de Aguilar de Tera.	Abraveses .....	Idem ....	—	—	—	Idem 111.
Idem de Camarazana ...	Camarazana .....	Idem ....	—	—	—	Idem 58.
Idem de Colinas de Trasmonte .....	Colinas de Trasmonte.....	Idem ....	—	—	—	Idem 98.
Concejo de Sitrama ....	Camarazana .....	Idem ....	—	—	—	Idem 62.
S. A. Electra Sanabresa ..	Puebla de Sanabria ..	Idem ....	2	—	—	Núm. 131. Según dice don Germán Sastre en 13-7-929, tiene 35 caballos.
Vecinos de Ungilde ....	Ungilde .....	Idem ....	—	—	300	Relación núm. 143, remitida por el Alcalde en 30-6-929. Son 90 regantes.
20 vecinos de Cunqueilla de Vidriales .....	Cunqueilla .....	Idem ....	—	—	14	Relación núm. 85, remitida por el Alcalde en 19-11-928.
61 vecinos de Robleda de Cervantes.. ..	Robleda de Cervantes .....	Idem ....	—	—	80	Relación núm. 86, remitida por el Alcalde en 16-11-928.
44 vecinos de Puebla de Sanabria .....	Puebla de Sanabria .....	Idem ....	—	—	168	Relación núm. 65, remitida por el Alcalde en 23-10-928.
Vecinos de Galende .....	Galende .....	Idem ....	—	—	525	Relación núm. 116, remitida por el Alcalde en 13-7-928.

CONFEDERACION SINDICAL HIDROGRÁFICA DEL DUERO

NEGOCIADO CENTRAL

Relación de aprovechamientos de aguas para abastecimiento y riego existentes en la Zona 15

CUENCA DEL RÍO TERA

(Artículos 3.º y 4.º del Reglamento de la Confederación Sindical Hidrográfica del Duero.)

NOMBRE DEL USUARIO	Municipio	Provincia	Agua utilizada por segundo		Número de hectáreas	OBSERVACIONES
			Riego	Abast.º		
Herederos de Antonio López .....	Trefacio.....	Zamora...	—	—	0,41	Es el núm. 108. Antes, de Cayetano Mato. 22-8-929.
101 vecinos de Colinas de Trasmonte .....	Colinas de Trasmonte.....	Idem ....	—	—	226	Relación núm. 158. El Alcalde en 20-8-929.
Vecinos de Ríonegro del Puente .....	Ríonegro del Puente	Idem ....	—	—	15	Relación núm. 148.
<b>Arroyo Villaescusa</b>						
Agustín Chamorro .....	Fuentelapeña .....	Idem.....	—	—	—	Núm. 101. Título de propiedad.
<b>Caño de Molino Guarrate</b>						
Duque de la Seo de Urgel	Fuentesaúco.....	Idem.....	25	—	—	Núm. 40. Gobernador en 24-6-912.
Idem íd.....	Guarrate.....	Idem ....	20	—	—	Núm. 41. Idem íd.
<b>Arroyo Fuentesaúco</b>						
Duque de la Seo de Urgel	Idem.....	Idem ....	20	—	—	Idem 42. Gobernador en 26-6-912.
Idem íd. ....	Idem .....	Idem ....	36	—	—	Idem 43. Idem íd.
<b>Cauce Martín Sabas</b>						
Ayuntamiento de Tardemezar.....	Rosino de Vidriales .	Idem ....	—	—	45	Idem 87. Carta del Alcalde en 15-8-929.
<b>Arroyo Camarazana</b>						
Presidente de la Junta Administrativa de Santa Marta .....	Camarazana .....	Idem ....	—	—	—	Núm. 51.
<b>Arroyo Prado</b>						
Julián Palau .....	Villamor de Escuderos .....	Idem ....	—	—	—	Idem 94. Certificado del Registro de la Propiedad

CONFEDERACION SINDICAL HIDROGRAFICA DEL DUERO

NEGOCIADO CENTRAL

Relación de aprovechamientos de aguas para abastecimiento y riego existentes en la Zona 15

CUENCA DEL RÍO TERA

(Artículos 3.º y 4.º del Reglamento de la Confederación Sindical Hidrográfica del Duero.)

NOMBRE DEL USUARIO	Municipio	Provincia	Agua utilizada por segundo		Número de hectáreas	OBSERVACIONES
			Riego	Abast.º		
<b>Arroyo Villacorta</b>						
Graciano Viejo y D. <sup>a</sup> Josefa y Alejandro Temprano .....	Fuentelapeña .....	Idem ....	4	—	4	Núm. 157. Concesión de 1898 y Real orden de 29-12-920. Antes, de D. <sup>a</sup> Teresa Reina Alaiz. D. Graciano tiene una hectárea, 26 áreas y 16 centiáreas, según carta de 20-22-928.
<b>Lago, Sotillo y Marmolén</b>						
Varios vecinos de Sotillo .	Cabrerros.....	Zamora ..	—	—	—	Núm. 50. Testimonio del Título de propiedad.
<b>Río Castro</b>						
Vecinos de Pedralba de Pradería.....	Pedralba de Pradería.....	Idem ....	—	—	300	Relación núm. 142, remitida por el Alcalde en 30-6-929.
<b>Arroyo Castrón</b>						
Ayuntamiento de Villanueva de las Peras ....	Feneras de Arriba ...	Idem ....	—	—	—	Núm. 79.
Idem de Morales de Valverde.....	Idem .....	Idem ....	—	—	—	Idem 93. Título de propiedad.
<b>Manantiales</b>						
Ayuntamiento de Santibáñez de Vidriales...	Santibáñez .....	Idem ....	—	—	—	Núm. 110.
Idem de Bercianos .....	Rosinos Huerga ....	Idem ....	—	—	—	Idem 81.



# CONFEDERACIÓN SINDICAL HIDROGRÁFICA DEL DUERO

## NEGOCIADO CENTRAL

**RELACION, por ríos, del número de aprovechamientos hidráulicos existentes en la Zona 16, número de caballos de fuerza que desarrollan, de hectáreas que se riegan, litros de agua empleados en riego y abastecimiento.**

### ZONA 16.— Cuenca de los ríos Huebra y Yeltes

(Artículos 3.º y 4.º del Reglamento de la C. S. H. del Duero.)

NOMBRE DEL RIO	Número de aprovechamientos						Total de aprovechamientos	Número total de caballos	Número de hectáreas regadas	LITROS POR SEGUNDO	
	Fuerza .....	Riego .....	Abastecimiento.....	Inscripción definitiva	Inscripción provisional	Sin inscripción .....				Riego	Abastecimiento.
Huebra .....	4	2	—	2	2	2	6	7.320	33	20	—
Yeltes .....	2	6	—	—	5	3	8	10	250,36	33	—
A. Honfrías .....	4	—	—	—	4	—	4	—	—	—	—
Ribera Zamorra.....	1	—	—	—	1	—	1	—	—	—	—
Alagón .....	2	—	—	—	2	—	2	—	—	—	—
Huelmos.....	—	1	—	—	—	1	1	—	6	—	—
Cavilanes .....	—	1	—	—	1	—	1	—	—	—	—
Tenebrilla.....	—	2	—	1	1	—	2	—	188	270	—
Moresma .....	—	1	—	—	—	1	1	—	268	—	—
	13	13	—	3	16	7	26	7.330	745,36	323	—

En los ríos Honfrías, Zamorra y Alagón, así como en algún salto del Huebra y el Yeltes, no se tiene conocimiento de la fuerza que puedan desarrollar los saltos.

**CONFEDERACION SINDICAL HIDROGRAFICA DEL DUERO**

**NEGOCIADO CENTRAL**

**Relación de aprovechamientos de aguas para fuerza existentes en la Zona 16**

**CUENCA DE LOS RÍOS HUEBRA Y YELTES**

(Artículos 3.º y 4.º del Reglamento de la Confederación Sindical Hidrográfica del Duero.)

NOMBRE DEL USUARIO	Municipio	Provincia	Cantidad de agua	Altura	Número de caballos	OBSERVACIONES
<b>Río Huebra</b>						
Baldomero y Leopoldo Blanco Sánchez .....	Buenamadre.....	Salamanca	—	—	—	Núm. 37. Dice el Alcalde, en 19-7-928, es desconocido.
Dolores Ruiz Zorrilla...	Moraleja de Huebra.	Idem ....	—	—	10	Núm. 86. G. C. de 28-6-902. Manifestación de Manuel Venó, hijo de D. <sup>a</sup> Dolores.
Primitivo García y Sobrino .....	Cubo de Don Sancho.....	Idem ....	—	—	10	—
Sociedad Hispano-Portuguesa.....	Salamanca. carretera de Lancelles a Umbrales .....	Idem ....	166.950	400	7,300	Real orden publicada en la <i>Gaceta</i> de 24-8-926.
<b>Río Yeltes</b>						
José García Martín .....	Castraz .....	Idem ....	—	—	—	Núm. 106. Antes, de don Bernardino Fonseca. Manifestación de don José en 12-6-929.
Cándido García Sánchez .	Martín Yeltes.....	Idem ....	—	2	1	Núm. 75. Antes, de don Emilio García. Tiene solicitada la inscripción. Manifestación del interesado.
<b>Arroyo Honfrias</b>						
José García Vicente.....	Linares de la Sierra..	Idem ....	—	7,50	—	Núm. 36.
Idem id. ....	Idem .....	Idem ....	—	5,50	—	Idem 35.
José Calvo Hernández ...	Idem .....	Idem ....	—	8	—	Idem 21.
Manuel Hernández Martín .....	Idem .....	Idem ....	—	8	—	Idem 58.
<b>Ribera de Zamorra</b>						
J. Francisco González ...	Zamorra.....	Idem ....	—	—	—	Idem 46.
<b>Río Alagón</b>						
Cástor de Castro.....	Linares de la Sierra..	Idem ....	—	—	—	Idem 59.
Teodoro Carrasco García	Santa María de Collazo .....	Idem ....	—	—	—	Idem 71.

**CONFEDERACION SINDICAL HIDROGRAFICA DEL DUERO**

**NEGOCIADO CENTRAL**

**Relación de aprovechamientos de aguas para abastecimiento y riego existentes en la Zona 16**

**CUENCA DE LOS RÍOS HUEBRA Y YELTES**

(Artículos 3.º y 4.º del Reglamento de la Confederación Sindical Hidrográfica del Duero.)

NOMBRE DEL USUARIO	Municipio	Provincia	Agua utilizada por segundo		Número de hectáreas	OBSERVACIONES
			Riego	Abast.º		
<b>Río Huebra</b>						
D. Luis Carbajal Melgarejo, Duque de Aveyro.	La Sagrada .....	Salamanca	—	20	20	Núm. 3. Datos facilitados por el Administrador, D. Francisco Maldonado, en 29-5 y 17-6-929.
<b>Río Yeltes</b>						
Vecinos de Alba de Yeltes	—	—	—	—	13	Relación núm. 150.
José García Martín .....	Castraz .....	Idem .....	—	—	150	Núm. 105. Antes, de Bernardino Fonseca, según dice el interesado en 12-6-929. Relación número 10.
Emilio García García.....	Martín de Yeltes ....	Idem .....	—	13	13	Núm. 76. Antes, de don Cándido García. Manifestación del interesado.
Jesús Sánchez Arjona ...	Martín del Río.....	Idem .....	—	20	20	Núm. 72. Antes, de don Luis Sánchez Arjona y Velasco. Disposición gubernativa de 6-6-902. El interesado en 19-6-929.
Pedro Martín García.....	Castraz de Yeltes....	Idem .....	—	—	5,36	Relación núm. 10, remitida por el Alcalde en 30-10-928.
Isidoro Ramos Martín . .	Idem .....	Idem .....	—	—	11	Idem íd.
Luis Fonseca Huero....	Idem .....	Idem .....	—	—	31	Idem íd.
Francisco Sastre Villarín .	Idem .....	Idem .....	—	—	7	Idem íd.
<b>Río Huelmos</b>						
Lorenzo Martín, Lázaro Cascón. Antonio Pérez..	Robliza de Cojos ....	Idem .....	—	—	6	Manifestación del Alcalde en 2-6-929.
<b>Río Gavilanes</b>						
Pueblo Sancti Spiritus...	Sancti Spiritus.....	Idem .....	—	—	—	Núm. 24.
<b>Río Tenebrilla</b>						
Ayuntamiento de Tenebrón .....	Nava del Buen Padre	Idem .....	—	—	—	Idem 94.

CONFEDERACION SINDICAL HIDROGRAFICO DEL DUERO

NEGOCIADO CENTRAL

Relación de los aprovechamientos de aguas para abastecimiento y riego existentes en la Zona 16

CUENCA DE LOS RÍOS HUEBRA Y YELTES

(Artículos 3.º y 4.º del Reglamento de la Confederación Sindical Hidrográfica del Duero.)

NOMBRE DEL USUARIO	Municipio	Provincia	Agua utilizada por segundo		Número de hectáreas	OBSERVACIONES
			Riego	Abast.º		
Junta Administrativa de de Bocácara .....	Sancti Spiritus.....	Salamanca	—	570	188	Concesión en 27-1-902. Manifestación del interesado.
<b>Río Moresma</b> 29 vecinos de Diosleguarde .....	Diosleguarde.....	Idem .....	—	—	268	Relación núm. 151, remitida por el Alcalde en 16-8-929.

# CONFEDERACIÓN SINDICAL HIDROGRÁFICA DEL DUERO

## NEGOCIADO CENTRAL

**RELACION, por ríos, del número de aprovechamientos hidráulicos existentes en la Zona 17, número de caballos de fuerza que desarrollan, de hectáreas que se riegan, litros de agua empleados en riego y abastecimiento.**

### ZONA 17.— Cuenca de los ríos Adaja y Eresma

(Artículos 3.º y 4.º del Reglamento de la C. S. H. del Duero.)

NOMBRE DEL RIO	Número de aprovechamientos						Total de aprovechamientos	Número total de caballos	Número de hectáreas regadas	LITROS POR SEGUNDO	
	Fuerza . . . . .	Riego . . . . .	Abastecimiento . . . . .	Inscripción definitiva . . . . .	Inscripción provisional . . . . .	Sin inscripción . . . . .				Riego	Abastecimiento.
Adaja . . . . .	23	1	1	2	11	12	25	3.837	—	—	—
Eresma . . . . .	31	6	—	17	15	5	37	3.686	1,17	1	—
Voltoya . . . . .	8	—	—	1	4	3	8	170	—	—	—
Tortillo . . . . .	2	—	—	—	—	2	2	20	—	—	—
Caldillos . . . . .	1	—	—	—	—	1	1	15	—	—	—
Cacera de La Losa . . . . .	1	—	—	—	—	1	1	6	—	—	—
Arroyo Berciél . . . . .	1	—	—	—	—	1	1	40	—	—	—
La Hija . . . . .	2	1	—	—	3	—	3	10	85	—	—
Chico . . . . .	1	—	—	—	1	—	1	80	—	—	—
Martín Miguel . . . . .	1	—	—	1	—	—	1	—	—	—	—
Caño Rodeo . . . . .	1	—	—	—	1	—	1	—	—	—	—
Riofrio . . . . .	1	—	—	—	1	—	1	—	—	—	—
Fuente del Obispo . . . . .	1	—	—	—	1	—	1	—	—	—	—
Aguas Sucias . . . . .	1	—	—	—	1	—	1	—	—	—	—
Aguas de las Laderas . . . . .	1	—	—	—	1	—	1	—	—	—	—
Navaluenga . . . . .	1	—	—	—	1	—	1	—	—	—	—
La Losa . . . . .	2	—	—	—	2	—	2	—	—	—	—
Arroyo La Sierra . . . . .	1	—	—	—	1	—	1	—	—	—	—
Encinillas . . . . .	2	—	—	—	2	—	2	—	—	—	—
Peces . . . . .	3	—	—	—	3	—	3	—	—	—	—
Moros . . . . .	8	—	—	5	2	1	8	81	—	—	—
Arroyo Cercos . . . . .	1	—	—	1	—	—	1	7	—	—	—
Cambrones . . . . .	2	—	—	1	1	—	2	287	—	—	—
Valsaín . . . . .	1	—	—	1	—	—	—	287	—	—	—
Clamores . . . . .	1	—	—	—	1	—	—	21	—	—	—
Mayor (Segovia) . . . . .	1	—	—	1	—	—	1	160	—	—	—
Mayor (Avila) . . . . .	3	—	—	1	—	2	3	158	—	—	—
Milano . . . . .	1	—	—	—	1	—	1	27	—	—	—
Subterráneo del Monte . . . . .	—	—	1	—	—	—	1	—	—	—	2
Río Las Vegas . . . . .	—	1	—	—	1	—	1	—	—	—	—
Mozoncillo . . . . .	—	1	—	1	—	—	1	—	—	72	—
Arroyo Gasca y Mirafior . . . . .	—	1	1	1	1	—	2	—	—	—	—
Becerril . . . . .	—	—	1	1	—	—	1	—	—	—	46
Arroyo del Obispo . . . . .	—	1	—	1	—	—	—	—	—	8	—
Arroyo Sin Nombre . . . . .	—	1	—	—	1	—	1	—	29	—	—
	100	13	4	33	56	28	117	7.912	114,17	81	48

CONFEDERACION SINDICAL HIDROGRAFICA DEL DUERO

NEGOCIADO CENTRAL

Relación de aprovechamientos hidráulicos para fuerza existentes en la Zona 17

CUENCA DE LOS RÍOS ADAJA Y ERESMA

(Artículos 3.º y 4.º del Reglamento de la Confederación Sindical Hidrográfica del Duero.)

NOMBRE DEL USUARIO	Municipio	Provincia	Cantidad de agua	Altura	Número de caballos	OBSERVACIONES
<b>Río Eresma</b>						
Antonio Escorial Herrero	Zamarramala.....	Segovia ..	—	—	—	Fábrica de harinas «La Pilarica». 4-6-878.
Agapito Marcos .....	Segovia .....	Idem ....	—	—	—	
Aquilino Sánchez .....	Armuña .....	Idem ....	3.500	—	50	El Alcalde dice que este aprovechamiento era de D. Juan Aldecoa, concedido por orden gubernativa en 10-1-926. Número 18.
Angel García Sánchez ....	Segovia .....	Idem ....	3.000	11	440	Núm. 34. C. G. C. 6-7 895.
Basilio Mesa.....	Idem .....	Idem ....	800	8	85	Antes, Electra Navacon-cense C. G. C. 2-3-918. Núm. 216.
Cooperativa Electra Segoviana .....	Idem .....	Idem ....	300	8,40	33	Núm. 218. Real orden de 30-9-913.
Emilio Escorial Llorente .	Bernardos.....	Idem ....	970	5,80	75	Núm. 231. Real orden de 22-9-927.
Cirilo Bartolomé.....	Idem .....	Idem ....	1.900	—	50	Real orden de 31-7-925.
Federico River.....	Segovia .....	Idem ....	1.000	5,5	73	Núm. 119. Antes, de Frutos Gómez. Fábrica de boinas. Carta de este señor en 20-7-929.
Florencio Herranz.....	Idem .....	Idem ....	—	—	—	Molino. El Alcalde en 31-7-928.
Francisco Sastre y Her-mano.....	Bernardos.....	Idem ....	—	—	10	Datos del interesado.
Gonzalo Terradillo .....	Hontanares.....	Idem ....	1.500	1,30	26	Núm. 219. C. G. C. 16-4-18. Está abandonado.
Enriqueta Carretero ....	Segovia .....	Idem ....	658	—	25	Núm. 229. Real orden de 3-1-927.
José María Porras, Mar-qués del Arco .....	Palazuelo .....	Idem ....	314	7,80	32	Núm. 224. 14-3-924. Lo autoriza una concesión del siglo VIII. Fué primero fábrica de papel de España. El interesado en 28-1-929.
José Carretero.....	Segovia .....	Idem ....	—	—	150	Datos del interesado.
León Muñoz.....	Bernardos.....	Idem ....	—	—	80	Real orden de 25-5-928.
Sociedad Klein y Comp. <sup>a</sup>	Segovia .....	Idem ....	3.000	14,12	560	Como estiaje sólo tiene 250 litros, y se le aplicó la fórmula $(560 \times 8) \times (46 \times 4) = 388$ . C. de 18-10-917.

CONFEDERACION SINDICAL HIDROGRAFICA DEL DUERO

NEGOCIADO CENTRAL

Relación de aprovechamientos hidráulicos para fuerza existentes en la Zona 17

CUENCA DE LOS RÍOS ADAJA Y ERESMA

(Artículos 3.º y 4.º del Reglamento de la Confederación Sindical Hidrográfica del Duero.)

NOMBRE DEL USUARIO	Municipio	Provincia	Cantidad de agua	Altura	Número de caballos	OBSERVACIONES
Sociedad Klein y Comp. <sup>a</sup>	Segovia .....	Segovia...	4.000	8	442	Se aplicó la fórmula (442 × 8) 12 + (27 × 4) = 283. C. G. C. 6-3-925.
Papelera Española .....	Palazuelos.....	Idem ....	3.000	12,50	500	Este y el siguiente son los números 2 y 3 del Registro, que están a nombre de la S. A. Industrial Segoviana; tienen pedida ampliación a 35,51 metros de altura con 2.500 litros.
Idem id. ....	Idem .....	Idem ....	4.004	12,50	667	Núm. 2. Reales órdenes de 18-7-890, 1-5-891 y 5-8-890. Antes de la S. A. Industrial Segoviana.
Duque de Alcadia .....	Idem .....	Idem ....	—	—	—	Núm. 141.
Nicolás Rodríguez.....	Olmedo.....	Valladolid.	—	—	—	—
Gaspar Rodríguez .....	Idem .....	Idem ....	6.000	4	320	Un molino titulado «Nuevo». Real orden de 12-1-926. Figura con el número 67 y dice el Alcalde que manifestó el interesado que no tiene ni ha tenido aprovechamiento de aguas en la provincia de Segovia ni en ninguna parte.
Francisco Centeno Burgos	Segovia .....	Segovia ..	—	—	—	Núm. 67.
Fundación benéfica del Marqués de Linares....	Idem .....	Idem ....	—	—	—	Idem 78.
Miguel Duque Serrano..	Idem .....	Idem ....	—	—	—	Idem 107.
Lucas Trapero.....	Idem .....	Idem ....	—	—	—	Idem 131.
Conde de Villares .....	Idem .....	Idem ....	—	—	—	Idem 143.
Félix Rodríguez Rodríguez .....	Pedrosa del Príncipe	Palencia ..	600	1	8	Según oficio del Alcalde de 25-6-928.
Claudio y Teodoro Jiménez .....	Migueláñez .....	Segovia ..	—	—	35	Según comunica el Alcalde en 30-8-929.
Fábrica de loza.....	Segovia .....	Idem ....	—	—	25	—
<b>Río Adaja</b>						
Alejandro Nieto Pintado	Mingorría.....	Avila ....	2.000	2	54	Núm. 82.
Braulio M. García Sánchez .....	Peñalva .....	Idem ....	—	—	—	Idem 75. Antes, de los herederos de Carlos Palmero.



CONFEDERACION SINDICAL HIDROGRAFICA DEL DUERO

NEGOCIADO CENTRAL

Relación de aprovechamientos hidráulicos para fuerza existentes en la Zona 17

CUZCNA DE LOS RÍOS ADAJA Y ERESMA

(Artículos 3.º y 4.º del Reglamento de la Confederación Sindical Hidrográfica del Duero.)

NOMBRE DEL USUARIO	Municipio	Provincia	Cantidad de agua	Altura	Número de caballos	OBSERVACIONES
Bautista Jiménez y Julián						
Alvarez .....	Mingorría.....	Avila ....	2.000	6	160	Núm. 80.
Calixto García Cenamor..	Cardeñosa .....	Idem ....	—	4,15	—	Se titula «Las Cogotas.»
Celedonio Sastre Serrano	Mingorría.....	Idem ....	3.000	4	160	Núm. 84.
Compañía General Abulense.....	Avila .....	Idem ....	5.000	10	666	Idem 171.
Carlos Mengotti .....	Arévalo .....	Idem.....	5.000	2,77	184	Núm. 177. C. G. C. de 27-5-907.
Francisco Pajares Rodríguez .....	Mingorría .....	Idem ....	2.500	4,5	150	Núm. 77. Antes, de José Pajares.
José Sanz Román. ....	Avila .....	Idem ...	3.000	5	200	Núm. 99. Antes, de José María Rico
Leopoldo Barón Herrero, Duque de Maceda ...	Hernansancho.....	Idem ....	3.000	5	200	Núm. 83. Antes, de Anastasia Iglesias.
Manuel Hernández y Mariano Rodríguez .....	Cardeñosa.....	Idem ....	—	—	18	Los Batanes.
Francisco Sánchez.....	Avila .....	Idem ....	2.000	6	160	Núm. 81. Antes, de Florencio Sánchez.
Marcos Vázquez Revilla y otros.....	Idem .....	Idem ....	2.500	5	166	Núm. 172.
Narcisca Rico Vinegra ..	Hernansancho.....	Idem ....	—	—	—	Molino de los Pavos. Dice el Alcalde que no existe doña Narcisca.
Policarpo Sanchidrián...	Mingorría.....	Idem ....	3.000	7	280	Núm. 78.
Sinforiano Sánchez Garcinuño .....	Cardeñosa .....	Idem ....	2.000	5,5	147	Idem 96.
Vicente García Sanchidrián .....	Idem .....	Idem ....	2.500	55	147	Idem 76.
Mariano Zazo y hermanos	Idem .....	Idem ....	—	—	—	«Reuelta». Titulado «Peñalén».
Vicente y Teodosia García	Mingorría.....	Idem ....	—	3	—	—
Marqués de Valderas ...	Olmedo.....	Valladolid.	1.324	3,4	60	Este aprovechamiento pertenecía al Duque de Mandas. Se titula «El Cuadrón». Administrador, D. Luis García, Procurador en Olmedo.
José Sánchez Castiero....	Idem .....	Idem ....	1.324	3,4	60	—
Herederos de Venancio Gómez, y D. Ruperto Martín .....	Idem .....	Idem ....	—	—	—	Tiene destruída la presa, y no se utiliza; se denomina de Rumel.
Julián Pati Callejones....	Idem .....	Idem ....	—	—	—	Está quemado y no se utiliza; se titula de «Vallesmiguel».
Isabel Redondo Sanz ...	Montejo de Arévalo	Segovia ..	—	—	25	Según comunica el Alcalde en 25-8-929.

CONFEDERACION SINDICAL HIDROGRAFICA DEL DUERO

NEGOCIADO CENTRAL

Relación de aprovechamientos hidráulicos para fuerza existentes en la Zona 17

CUENCA DE LOS RÍOS ADAJA Y ERESMA

(Artículos 3.º y 4.º del Reglamento de la Confederación Sindical Hidrográfica del Duero.)

NOMBRE DEL USUARIO	Municipio	Provincia	Cantidad de agua	Altura	Número de caballos	OBSERVACIONES
<b>Río Voltoya</b>						
Remedios Maldonado ..	Juarros de Voltoya .	Segovia ..	720	—	—	—
Mariano Mesa .....	Moraleja de Coca ..	Idem ....	720	7,46	60	Es el núm. 228. Real orden de 29-9-926.
Juan García Segovia....	Navas de la Asunción .....	Idem ....	—	—	40	Datos facilitados por e interesado.
Luis Pujadas .....	Juarros de Voltoya .	Idem ....	—	—	20	Carta del Alcalde de 31-8-929.
Carmen Rodríguez Avial..	Sanchidrián.....	Avila ...	—	—	—	Núm. 72.
Duque de Abrantes y de Linares .....	Ojos Albos.....	Idem ....	—	—	25	Idem 3, según comunica el Alcalde.
Duque de San Pedro Galatino .....	Tolbaños .....	Idem ....	—	—	—	Núm. 85.
Consuelo Cavaldios y herederos de D. Ramón Castelló .....	Moello .....	Idem ....	—	9,50	25	Idem 84.
<b>Río Tortillo</b>						
Benedicto Jiménez .....	Ríofrío .....	Idem ....	—	8	10	Datos del interesado.
Gregorio González .....	Idem .....	Idem ....	—	6	10	Idem id.
<b>Arroyo Caldillos</b>						
Feliciano Burgos .....	Amuña.....	Idem ....	—	—	15	Según comunica el Alcalde en 31-8-929.
<b>Cacera de Riego de la Losa</b>						
Gregorio y Santiago Barrio.....	Losa .....	Idem ....	—	—	6	El Alcalde en 7-8-928.
<b>Arroyo Berciel</b>						
Sociedad Eléctrica Alfonso XIII .....	San Ildefonso.....	Idem ....	200	20	40	Aguas propiedad del Real Patrimonio.
<b>Río La Hija</b>						
Duque de los Abrantes ..	Blanche.....	Idem ....	—	—	10	Se titula Molino de San Pedro Alcántara. Es el núm. 5, y es para riego también.

**CONFEDERACION SINDICAL HIDROGRAFICA DEL DUERO**

**NEGOCIADO CENTRAL**

**Relación de aprovechamientos hidráulicos existentes en la Zona 17**

**CUENCA DE LOS RÍOS ADAJA Y ERESMA**

(Artículos 3.º y 4.º del Reglamento de la Confederación Sindical Hidrográfica del Duero.)

NOMBRE DEL USUARIO	Municipio	Provincia	Cantidad de agua	Altura	Número de caballos	OBSERVACIONES
Felipe Rejón .....	—	—	—	8,25	—	Es el núm. 6, y no consta ni el pueblo donde está enclavado ni ningún otro dato.
<b>Río Chico</b>						
José María Chico.....	Tornadizos.....	Avila ....	1.000	6	80	Núm. 98.
<b>Río Moros</b>						
Antonio Rodríguez Veraza	Espinar .....	Segovia ..	1.200	—	—	Idem 206. Real orden de 18-11-903.
Idem íd. ....	Idem .....	Idem ....	1.200	—	—	Núm. 205. Idem 20-11-903
Doroteo Frutos Gila ....	Vegas de Matute...	Idem ....	400	1,85	42	Real orden de 26-3-900. Núm. 4. Antes, de la viuda de Eustaquio Cabo Se quemó, y hoy se construye una fábrica de electricidad. Manifestación del interesado en 27-8-929.
Francisco de la Pinera ....	Valdeprados .....	Idem ....	—	—	6	El Alcalde en 28-8-929.
Juan Vázquez Mella y otros.....	Espinar .....	Idem ....	500	—	—	Real orden de 16-11-926.
José María Porras, Marqués del Arco .....	Idem .....	Idem ....	269	6,68	33	Núm. 222. Real orden de 6-9-923.
María Pardos, viuda de Maldonado.....	Lastras del Pozo ...	Idem ....	—	—	—	Relación núm. 152.
Viuda de Raimundo Gamara.....	Mozoncillo .....	Idem....	—	—	—	Idem íd.
Gregorio y Santiago del Barrio y Angel Pérez ..	La Losa .....	Idem ....	—	—	—	—
<b>Arroyo Cercos</b>						
Conde de Cedillo.....	Hoyuelos .....	Idem ....	700	5	7	Orden gubernativa de 31-7-915. Carta del interesado. 31-12-928.
<b>Arroyo Cambrones</b>						
Frutos Gómez Rodríguez.	Palazuelo .....	Idem ....	150	14,50	287	Concesión de 26-2-927. Tiene 216 caballos y está en construcción. Carta de julio de 1929. Núm. 166.
Lucas Sanz.....	Tabanera del Monte	Idem ....	—	—	—	Núm. 166.
<b>Río Valsain</b>						
Pablo Martínez Strang ..	San Ildefonso.....	Idem ....	1.500	50,50	287	Concesión administrativa en 28-5-927.

CONFEDERACION SINDICAL HIDROGRAFICA DEL DUERO

NEGOCIADO CENTRAL

Relación de aprovechamientos hidráulicos existentes en la Zona 17

CUENCA DE LOS RÍOS ADAJA Y ERESMA

(Artículos 3.º y 4.º del Reglamento de la Confederación Sindical Hidrográfica del Duero.)

NOMBRE DEL USUARIO	Municipio	Provincia	Cantidad de agua	Altura	Número de caballos	OBSERVACIONES
<b>Río Clamores</b>						
Sociedad Hijos de Enrique Redondo .....	Segovia .....	Segovia ..	186	8,80	21	Núm. 234.
<b>Río Mayor</b>						
Frutos Gómez Rodríguez .....	Navafria .....	Idem ....	200	60	160	Idem 194. Concesión de 23-5-928. Carta del interesado de 16-7-929.
Mariano y Nicolás Galán	Rtofría .....	Avila ....	160	5	7	—
Sociedad Electra Riofría .	Idem .....	Idem ....	100	106	144	—
Tiburcio Martín Jiménez	Idem .....	Idem ....	100	5	7	—
<b>Río Milano</b>						
Carmen Galicia, Juan de la Calle Mercado, Dionisio, Teodoro, Perico..	Hortigosa del Monte	Segovia ..	180	20,11	27	Núm. 235.

**CONFEDERACION SINDICAL HIDROGRAFICA DEL DUERO**

**NEGOCIADO CENTRAL**

**Relación de aprovechamientos que estando inscriptos provisionalmente en el Registro de la División se ignora el uso a que se destinan y la cantidad de agua empleada.—Zona 17**

CUENCA DE LOS RÍOS ERESMA Y ADAJA

(Artículos 3.º y 4.º del Reglamento de la Confederación Sindical Hidrográfica del Duero.)

NOMBRE DEL USUARIO	Municipio	Provincia	Cantidad de agua	Altura	Número de caballos	OBSERVACIONES
<b>Martín Miguel</b>						
Tomás Marcaró del Hierro .....	Martín Miguel.....	Segovia ..	—	—	—	Núm. 5.
<b>Caño del Rodeo</b>						
Ricardo Ortega Díez ....	Villacastín .....	Idem ....	—	—	—	Idem 9.
<b>Riofrio</b>						
Pueblo Revenga.....	San Ildefonso.....	Idem ....	—	—	—	Idem 51.
<b>Fuente del Obispo</b>						
Pedro Felipe Ochoa .....	—	—	—	—	—	Idem 46.
<b>Aguas Sucias</b>						
Lucas Trapero.....	Segovia .....	Idem ....	—	—	—	Idem 132
<b>Aguas de las Laderas</b>						
Luis Castro y Lozano ...	San Ildefonso.....	Idem ....	—	—	—	Idem 73.
<b>Navaluenga y otros</b>						
Florencio Becerril .....	Villacastín .....	Idem ....	—	—	—	Idem 63.
Idem íd. ....	Idem .....	Idem ....	—	—	—	Idem 64.
Francisco Leonor .....	Idem .....	Idem ....	—	—	—	Idem 117.
<b>Río La Losa</b>						
Francisco Peñara Díez....	La Losa .....	Idem ....	—	—	—	Idem 31.
Idem íd. ....	Idem .....	Idem ....	—	—	—	Idem 32.
<b>Arroyo de la Sierra</b>						
Carlos Lacea García.....	Otero Hernán .....	Idem ....	—	—	—	Números 24, 25 y 124.
<b>Río Encinillas</b>						
Carmen Núñez .....	Segovia .....	Idem ....	—	—	—	Núm. 123.
Duque de Alcudia.....	Idem .....	Idem ....	—	—	—	Idem 142.

Nos hemos dirigido a los titulares de todos estos aprovechamientos sin que nos hayan facilitado los datos.

**CONFEDERACION SINDICAL HIDROGRAFICA DEL DUERO**

**NEGOCIADO CENTRAL**

**Relación de aprovechamientos que estando incriptos provisionalmente en el Registro de la División se ignora el uso a que se destinan y la cantidad de agua empleada.—Zona 17**

**CUENCA DE LOS RÍOS ADAJA Y ERESMA**

(Artículos 3.º y 4.º del Reglamento de la Confederación Sindical Hidrográfica del Duero.)

NOMBRE DEL USUARIO	Municipio	Provincia	Cantidad de agua	Altura	Número de caballos	OBSERVACIONES
<b>Peces</b>						
Condesa de Cedillo ....	Navas de Ríofrío...	Segovia ..	—	—	—	Núm. 146, según dice el Conde de Cedillo en 13-7-929.
Sofía Estefani.....	Idem .....	Idem ....	—	—	—	Oficio del Alcalde de 25-9-929. Números 144 y 145.
Condesa de Cedillo ....	Idem .....	Idem ....	—	—	—	Núm. 148, según dice el Conde de Cedillo en 13-7-929.

**CONFEDERACION SINDICAL HIDROGRAFICA DEL DUERO**

NEGOCIADO CENTRAL

**Relación de aprovechamientos de aguas para riego y abastecimiento existentes en la Zona 17**

CUENCA DE LOS RÍOS ERESMA Y ADAJA

(Artículos 3.º y 4.º del Reglamento de la Confederación Sindical Hidrográfica del Duero.)

NOMBRE DEL USUARIO	Municipio	Provincia	Agua utilizada por segundo		Número de hectáreas	OBSERVACIONES
			Riego	Abast.*		
<b>Río La Hija</b>						
Duque de Abrantes y Linares .....	Blacha .....	Avila ....	—	—	85	Es el núm. 6. Manifestación del Administrador, D. Luis Juzbano
<b>Subterráneos del Monte</b>						
José Zoyanes .....	El Espino .....	Segovia ..	2	—	—	Núm. 193. Para abastecimiento del Hotel San Rafael. Real orden de 19-9-915.
<b>Río de las Vegas</b>						
Sebastián Gómez de Velasco .....	Monzalupe .....	Avila ....	—	—	—	Núm. 197. C. G. C. de 5-12-923. Abastecimiento de su casa.
<b>Mozoncillo</b>						
Dolores de la Arena Ortiz de Trabancos .....	Mozoncillo .....	Idem ....	72	—	—	Núm. 201. C. G. C. de 14-9-928.
<b>Becerril</b>						
Ayuntamiento de Avila .	Avila .....	Idem ....	46	—	—	Núm 193. Real orden de 1-3-922.
<b>Arroyo Gasca y Villafior</b>						
Marquesa de Cartago...	Villafior .....	Idem ....	—	—	—	Núm. 73. Es para riego. No tiene determinada cantidad de agua.
Manuel Pérez Vega ....	Colonia San Rafael	Segovia ..	—	—	—	Núm. 181. Real orden de 26-2-912. Es para abastecimiento y no consta la cantidad de agua.
<b>Arroyo del Obispo</b>						
Emilio Paz .....	Avila .....	Avila ....	—	8	—	Núm. 195. Son dos concesiones de 3 y 5 G. C. 8-9-920 y 6-7-923. En la División figuran 300.



CONFEDERACION SINDICAL HIDROGRAFICA DEL DUERO

NEGOCIADO CENTRAL

Relación de aprovechamientos de aguas para riego y abastecimiento existentes en la Zona 17

CUENCA DE LOS RÍOS ERESMA Y ADAJA

(Artículos 3.º y 4.º del Reglamento de la Confederación Sindical Hidrográfica del Duero.)

NOMBRE DEL USUARIO	Municipio	Provincia	Agua utilizada por segundo		Número de hectáreas	OBSERVACIONES
			Riego	Abst.º		
<b>Arroyo Sin Nombre</b>						
80 vecinos de La Torre	La Torre .....	Avila ....	—	—	29	Núm. 4. Antes, del Duque de Abrantes y Linares. Oficio del Administrador.
<b>Río Eresma</b>						
Francisco Loñar .....	Segovia .. .....	Segovia ..	—	—	—	Núm. 125. Antes, de Valentín Enciso. El Alcalde en 25-9-928.
Francisco Gil Marcos ..	Idem .....	Idem ....	—	1	—	C. G. C. 1-2-927.
Nicolasa San Miguel ...	Idem .....	Idem ....	—	—	0,78	Núm. 96.
Religiosas Clarisas de San Antonio .....	Idem .....	Idem ....	—	—	0,39	Idem 164. Antes, de Amalia Bartolomé; después, de D. Agapito Marcos.
Timoteo de Antonio....	Zamarramala.....	Idem ....	—	—	—	Núm. 272. C. G. C. de 23-6-928.
Gregorio Alvarez.....	Segovia .....	Idem ....	—	—	—	Núm. 126. No se determina el uso a que se destina ni la cantidad de agua empleada.
<b>Río Adaja</b>						
Ayuntamiento de Arévalo	Arévalo .....	Avila .....	—	—	—	Real orden de 18-11-921. Núm. 191.
Pedro Delgado Martín...	Pozanco .....	Idem ....	—	—	—	Núm. 71. En 18 de agosto, dice el Alcalde que no existe Pedro Delgado.



# CONFEDERACIÓN SINDICAL HIDROGRÁFICA DEL DUERO

## NEGOCIADO CENTRAL

**RELACION, por ríos, del número de aprovechamientos hidráulicos existentes en la Zona 18, número de caballos de fuerza que desarrollan, de hectáreas que se riegan y litros de agua empleados en riego y abastecimiento.**

### ZONA 18. — Cuenca de los ríos Cega y Pirón

(Artículos 3.º y 4.º del Reglamento de la C. S. H. del Duero.)

NOMBRE DEL RIO	Número de aprovechamientos						Total de aprovechamientos	Número total de caballos	Número de hectáreas regadas	LITROS POR SEGUNDO	
	Fuerza .....	Riego .....	Abastecimiento...	Inscripción definitiva.	Inscripción provisional	Sin inscripción.....				Riego	Abastecimiento
Cega .....	17	—	—	7	6	4	17	1.419	—	—	—
Henar .....	5	2	—	—	7	—	7	134	—	—	—
Pirón.....	5	—	—	1	—	4	5	148	—	—	—
Pironcillo .....	3	3	—	2	4	—	6	24	—	—	—
Cerquilla.....	7	—	—	1	2	4	7	74	—	—	—
Juncares .....	3	3	—	—	6	—	6	—	—	8	—
A. Mulas .....	1	—	—	—	1	—	1	8	—	—	—
Arroyo Cerrajeros.....	1	—	—	—	—	1	1	12	—	—	—
Navafría .....	1	—	—	—	—	1	1	40	—	—	—
Polendos.....	2	—	—	—	1	1	2	130	—	—	—
A. Mariacete .....	1	—	—	—	1	—	1	10	—	—	—
Cigüeña.....	1	—	—	—	—	1	1	8	—	—	—
Lavaderos .....	1	—	—	—	—	1	1	10	—	—	—
A. La Fuente .....	1	—	—	—	1	—	1	—	—	—	—
Malucas .....	2	1	—	—	1	2	3	15	—	10	—
Fuente .....	1	—	—	—	1	—	1	—	—	—	—
La Hoz.....	1	—	—	—	1	—	1	12	—	—	—
Pisón.....	3	—	—	—	—	3	3	34	—	—	—
Manantiales .....	—	1	—	—	1	—	2	—	—	0,25	—
Dehesa de Fuente del Pino.....	—	1	—	—	1	—	1	—	—	—	—
Gargantilla.....	—	1	—	—	1	—	1	—	—	—	—
Valseco .....	—	1	—	—	1	—	1	—	—	40	—
	56	13	—	11	36	22	70	2.078	—	58,25	—

CONFEDERACION SINDICAL HIDROGRAFICA DEL DUERO

NEGOCIADO CENTRAL

Relación de los aprovechamientos de aguas existentes para fuerza en la Zona 18

CUENCA DE LOS RÍOS CEGA Y PIRÓN

(Artículos 3.º y 4.º del Reglamento de la Confederación Sindical Hidrográfica del Duero.)

NOMBRE DEL USUARIO	Municipio	Provincia	Cantidad de agua.	Altura	Eúmero de caballos	OBSERVACIONES
<b>Río Cega</b>						
Agustín Frías Pérez ....	Aguilafuente .....	Segovia ..	1.500	—	69	Núm. 179. Real orden de 19-4-910.
Modesto Fraile Gómez...	Cuéllar.....	Idem ....	—	—	35	Relación núm. 154.
Bienvenido Alvarez .....	Idem.....	Idem ....	—	—	35	
Enrique García Alvaro ..	Zarzuela del Pinar ..	Idem ....	—	—	293	Real orden de 24-6-912. Relación núm. 152, según comunica el Secretario del Ayuntamiento de Puentevelayo.
Electra Angelinas .....	Cuéllar.....	Idem ....	—	—	35	Acta de la elección de Síndicos.
Faustino Santos Arribas ..	Torreal de San Pedro .....	Idem ....	1.500	24,60	41	Real orden de 16-7-925. Manifestación del interesado.
Gregorio Berzal Bernabé..	Pedraza.....	Idem ....	—	—	—	Relación núm. 152.
Gregorio del Barrio Antón .....	Arelavillo.....	Idem ....	1.600	3	40	Real orden de 19-10-922. Relación núm. 152 y acta de elección de Síndicos.
José Catalán Jiménez ....	Aguilafuente .....	Idem ....	1.500	4	80	Núm. 219 bis. Real orden de 21-9-911 y acta de la elección de Síndicos.
Lorenzo del Barrio .....	Rebollo .....	Idem ....	—	—	20	Relación núm. 152.
Mariano Fraile.....	Valladolid .....	Idem ....	1.000	5,8	77	Núm. 189.
Matías Frutos Torres ...	Zarzuela del Pinar ..	Idem ....	1.100	8,40	123	Real orden de 8-5-924. Relación núm. 150.
Idem id. ....	Lastras de Cuéllar ..	Idem ....	2.000	7	186	Núm. 180. Relación número 152. Real orden de 18-2-910. Antes, de don Francisco Frutos.
Saturnino Manrique Calvo. ....	Idem .....	Idem ....	—	—	10	Manifestación del Alcalde en 2-7-928.
Jerónimo Manrique Calvo y Herederos de Nicomedes Pastor .....	Idem .....	Idem ....	—	—	16	El Molino del Cura, según comunica el Alcalde en 29-8-929.
Sociedad Hidroeléctrica de Aguilafuente .....	Aguilafuente .....	Idem ....	—	—	150	Manifestación del Alcalde en 7-8-928.
Conde de la Patilla.....	Pedraja de Portillo..	Valladolid.	1.440	3,20	60	Núm. 31.
Idem id. ....	Mojados .....	Idem ....	1.350	2,85	49	Idem 30.

CONFEDERACION SINDICAL HIDROGRAFICA DEL DUERO

NEGOCIADO CENTRAL

Relación de aprovechamientos para fuerza existentes en la Zona 18

CUENCA DE LOS RÍOS CEGA Y PIRÓN

(Artículos 3.º y 4.º del Reglamento de la Confederación Sindical Hidrográfica del Duero.)

NOMBRE DEL USUARIO	Municipio	Provincia	Cantidad de agua	Altura	Número de caballos	OBSERVACIONES
<b>Río Pirón</b>						
Petronila Escorial .....	Mozoncillo .....	Segovia ..	1.000	3,50	50	Núm. 182. Antes, de don Eugenio Escorial. C. G. de 23-3-912.
Sotero García Reinoso ..	Remondo.....	Idem ....	850	—	—	Oficio del Alcalde de Remondo de 5-2-928.
Ramón Sanz Montes....	Idem .....	Idem ....	750	4	40	Núm. 29.
Viuda de Raimundo So- moza .....	Mozoncillo .....	Idem ....	—	—	8	Según comunica el Alcalde en 12-9-929. Arrendatario, D. Timoteo Torrego.
La Unión Electro-Indus- trial, S. A. ....	Carbonero el Mayor.	Idem ....	—	—	50	Según comunica el Alcalde en 5-9-929.
<b>Río Pironcillo</b>						
Manuel Manzano .....	Collado Hermoso ...	Idem ....	17	1,25	8	Núm. 199.
Idem íd. ....	Idem .....	Idem ....	17	1,25	8	Idem 200.
Idem íd. ....	Sotovalles .....	Idem ....	20	1,50	8	Idem 29.
<b>Río Cerquilla</b>						
Herederos de D. Mariano de la Torre Agero ...	Cuéllar.....	Idem ....	—	—	—	Es el núm. 79. Según el Alcalde no tiene antecedentes de este aprovechamiento, ni reside el titular en Cuéllar.
José del Río Rojas .....	Idem .....	Idem ....	800	9,50	38	Real orden de 5-6-926. Núm. 226.
Mariano Alvarez.....	Idem .....	Idem ....	—	1,50	—	Núm. 202.
Rafael Matesanz Velasco .	Idem .....	Idem ....	—	1,5	—	Idem 203. Según el Alcalde, es desconocido este señor.
Alejandro Alvarez Mate- sanz.....	Idem .....	Idem ....	—	—	12	Relación núm. 154.
Julián Fuentes Domingo .	Idem .....	Idem ....	—	—	12	Idem
María Esteban Sanz ....	Idem .....	Idem ....	—	—	12	Según comunica el Alcalde en 28-8-929.
<b>Arroyo de las Mulas</b>						
Román González y otros .	Caballar .....	Idem.....	—	—	8	Según comunica el Alcalde en 2-9-929. Arrendataria, Teresa Llorente.
<b>Arroyo de Cerradera</b>						
Juan Miguel Puentes ....	Cuéllar.....		—	—	12	Según comunica el Alcalde en 22-9-929.

**CONFEDERACION SINDICAL HIDROGRAFICA DEL DUERO**

**NEGOCIADO CENTRAL**

**Relación de aprovechamientos para fuerza existentes en la Zona 18**

**CUENCA DE LOS RÍOS CEGA Y PIRÓN**

(Artículos 3.º y 4.º del Reglamento de la Confederación Sindical Hidrográfica del Duero.)

NOMBRE DEL USUARIO	Municipio	Provincia	Cantidad de agua	Altura	Número de caballos	OBSERVACIONES
<b>Río Juncares</b>						
María Teresa Antonio Blanco .....	Muñoveros.....	Segovia ..	—	—	—	Según manifestación del Alcalde no existe este aprovechamiento. Número 110.
Idem íd. ....	Idem .....	Idem ....	—	—	—	Núm. 117. Idem íd. en 11-8-928.
Marqués de Mancera.....	Idem .....	Idem ....	—	—	—	Núm. 113. Dice que lo vendió a los vecinos, y otros que no tienen aprovechamiento. 27-10-928.
<b>Río Navafria</b>						
Frutos Gómez .....	Navafria .....	Idem ....	300	13	40	Según comunica el Alcalde en 30-8-929.
<b>Arroyo Polendos</b>						
María Teresa Gallego ..	Muñoveros.....	Idem ....	180	11,40	120	Núm. 227. Real orden de 27-3-926.
Angeles Escorial Bernabé	Escarabajosa Cabeza	Idem ....	—	—	10	El Alcalde en 28-8-929.
<b>Arroyo Mariaceite</b>						
Lorenza Ruiz Zorrilla ..	Aldeonte.....	Idem ....	25	1,50	10	Núm. 204.
<b>Arroyo de la Cigüeña</b>						
Baltasar Arranz Subero ..	Dehesa.....	Idem ....	—	—	8	Según comunica el Alcalde en 28-8-929.
<b>Fuentes Lavaderos</b>						
Leocadio Suárez .....	Cuéllar.....	Idem ....	—	—	10	Según manifestó el interesado en 13-11-928.
<b>Arroyo de la Fuente</b>						
Gregorio Quira y otros ..	Aguilafuente .....	Idem ....	—	—	—	Núm. 57.
<b>Arroyo Malucas</b>						
Avelino Escorial .....	Campo de Cuéllar ..	Idem ....	—	—	5	Según comunica el Alcalde en 5-9-929.
Ildefonso Polo .....	Idem .....	Idem ....	100	—	10	Concesión de 6-5-981.

**CONFEDERACION SINDICAL HIDROGRAFICA DEL DUERO**

**NEGOCIADO CENTRAL**

**Relación de los aprovechamientos para fuerza existentes en la Zona 18**

**CUENCA DE LOS RÍOS CECA Y PIRÓN**

(Artículos 3.º y 4.º del Reglamento de la Confederación Sindical Hidrográfica del Duero.)

NOMBRE DEL USUARIO	Municipio	Provincia	Cantidad de agua	Altura	Número de caballos	OBSERVACIONES
<b>Fuentes</b>						
Francisco Cataneo.....	Cuéllar.....	Segovia ..	—	—	—	Núm. 60. Según manifestación hecha por los herederos del interesado, notien en conocimiento de que exista ese aprovechamiento.
<b>La Hoz</b>						
Rafael Martínez Manrique.....	Aldeasoña.....	Idem ....	278	3,54	12	Núm. 230.



CONFEDERACION SINDICAL HIDROGRAFICA DEL DUERO

NEGOCIADO CENTRAL

Relación de los aprovechamientos de aguas para riego y abastecimiento existentes en la Zona 18

CUENCA DE LOS RÍOS CEGA Y PIRÓN

(Artículos 3.º y 4.º del Reglamento de la Confederación Sindical Hidrográfica del Duero.)

NOMBRE DEL USUARIO	Municipio	Provincia	Agua utilizada por segundo		Número de hectáreas	OBSERVACIONES
			Riego	Abast.º		
<b>Manantiales</b>						
Miguel y Juan Antonio Blanco .....	Muñoveros.....	Segovia ..	—	0,25	—	Núm. 62.
<b>Dehesa de la Fuente del Pino</b>						
Marqués de Mancera ...	Idem.....	Idem ....	—	—	—	Idem 12. Dice el Administrador que no debe ser del Marqués; pero buscará los datos y los facilitará.
<b>Juncares</b>						
María Teresa Blanco ....	Idem.....	Idem ....	—	—	—	Núm. 111.
Patricio Viserda Borreguero .....	Idem.....	Idem ....	—	3	—	Idem 115.
Idem id. ....	Idem.....	Idem ....	—	5	—	Idem 116.
<b>Gargantilla</b>						
Pueblo de Sotosalvos ...	Idem.....	Idem ....	—	—	—	Idem 150.
<b>Valseco</b>						
Patricio de Viserda Borreguero .....	Turégano .....	Idem ....	—	40	—	Idem 114.
<b>Peironcillo</b>						
Pueblo Pelayos.....	Pelayos .....	Idem ....	—	—	—	Idem 168.
Pueblo Collado Hermoso.	Collado Hermoso ...	Idem ....	—	—	—	Idem 160.
Pueblo de Sotosalbos ...	Sotosalbos .....	Idem ....	—	—	—	Idem 149.
<b>Arroyo Malucar</b>						
Unión Resinera .....	Aguilafuente .....	Idem ....	—	10	—	Idem 183. G. C. 6-2-912.
<b>Henar</b>						
Cándido del Río .....	Portillo .....	Valladolid.	—	—	—	Idem 86.
Marciano Sastre .....	S. Miguel del Arroyo	Idem ....	—	9	—	Idem 117. 20-12-904.

# CONFEDERACIÓN SINDICAL HIDROGRÁFICA DEL DUERO

## NEGOCIADO CENTRAL

**RELACION, por ríos, del número de aprovechamientos hidráulicos existentes en la Zona 19, número de caballos de fuerza que desarrollan, de hectáreas que se riegan y litros de agua empleados en riego y abastecimiento.**

### ZONA 19.— Cuenca del río Duratón

(Artículos 3.º y 4.º del Reglamento de la C. S. H. del Duero.)

NOMBRE DEL RIO	Número de aprovechamientos						Total de aprovechamientos	Número total de caballos	Número de hectáreas regadas	LITROS POR SEGUNDO	
	Fuerza . . . .	Riego . . . .	Abastecimiento. . . .	Inscripción definitiva.	Inscripción provisional	Sin inscripción. . . .				Riego	Abastecimiento.
Duratón . . . . .	19	6	—	14	6	5	25	5.759	—	159,69	—
Botijas. . . . .	1	—	—	—	1	—	1	30	—	—	—
Mariaceite . . . . .	1	—	—	—	1	—	1	5	—	—	—
Arroyo Castilla . . . . .	3	—	—	1	2	—	3	9	—	—	—
Pelayo. . . . .	1	—	—	—	—	1	—	7	—	—	—
Arroyo que nace en el Pueblo. . . . .	1	—	—	—	—	1	1	8	—	—	—
Vastillo. . . . .	1	—	—	—	—	1	1	10	—	—	—
Arroyo Fuente Saúco. . . . .	2	—	—	—	1	1	2	12	—	—	—
Fuentes. . . . .	2	—	—	—	—	2	2	12	—	—	—
	31	6	—	15	11	11	36	5.852	—	159,69	—

No nos ha sido posible averiguar el número de hectáreas que con esta cantidad de agua se riega.

CONFEDERACION SINDICAL HIDROGRAFICA DEL DUERO

NEGOCIADO CENTRAL

Relación de aprovechamientos de aguas para fuerza existentes en la Zona 19

CUENCA DEL RÍO DURATÓN

(Artículos 3.º y 4.º del Reglamento de la Confederación Sindical Hidrográfica del Duero.)

NOMBRE DEL USUARIO	Municipio	Provincia	Cantidad de agua	Altura	Número de caballos	OBSERVACIONES
<b>Río Duratón</b>						
Angel Posada .....	Peñafiel.....	Valladolid.	—	—	200	Cartas de D. Elías Velasco, de 28-11 y 7-7-928.
Carlos de la Torre Mínguez .....	Idem .....	Idem ....	2.976	2,18	80	Núm. 167. Real orden de 13-5-929.
Elías Velasco, Rafael y Nicasio Velasco .....	Idem .....	Idem ....	3.039	2,22	100	Núm. 162. Real orden de 3-5-929.
Eustaquio de la Torre....	Idem .....	Idem ....	2.717	2,20	120	Núm. 123. Real orden de 5-7-906.
José Lagunero .....	Idem .....	Idem ....	—	—	—	—
María Morales Beltrán ..	Idem .....	Idem ....	2.692	2,20	120	Núm. 166. Es la misma que la 159. Real orden de 8-5-929. Se aprovechan tres litros para riego de 13 fincas.
Monedo Moyano.....	Idem .....	Idem ....	—	—	150	D. Elías Velasco, en 28-12-928, tiene solicitada la inscripción.
Martín Hernando y otros vecinos de Campaspero	Idem .....	Idem ....	5.000	1,90	126	Dice el interesado está inscripto en el Registro correspondiente. 14-1-929.
Federico Moreno Pineda..	Sebulcor .....	Segovia ..	5.000	22,16	1.477	Concesión gubernativa de 7-4-904. Es el núm. 207. Según carta del Alcalde no existe, y debe ser el núm. 225. Oficio de 8-9-928.
Fausto de Miguel Yagüe .	Idem .....	Idem ....	1.241	5,06	83	Es el núm. 225. Real orden de 3-11-925.
Gabino Tejedor Salinas..	Sepúlveda.....	Idem ....	—	—	—	Relación facilitada por el Sr. Arroyo en 24-2-927.
La Ocecilla.....	Idem .....	Idem ....	—	—	30	—
Manuel Barrio .....	S. Miguel de Benuy.	Idem ....	—	—	30	—
Ramón Revuelta .....	Duruelo .....	Idem ....	25	15	5	—
Sociedad Ruiz Zorrilla y Compañía.....	Sepúlveda.....	Idem ....	4.144	4	114	Real orden de 11-4-864. Antes, de D. Ramón Zorrilla.
Sociedad Anónima Salto del Burguillo .....	Carrascal del Río ...	Idem ....	4.700	27,60	3.062	Concesión gubernativa de 26-7-927. Real orden de 19-5-922. Gaceta del 6 de junio, y otra publicada en la Gaceta del 4-9-925. Constituida la Sociedad ante el Notario de Segovia D. Luis Rincón en 16-4-926.

CONFEDERACION SINDICAL HIDROGRAFICA DEL DUERO

NEGOCIADO CENTRAL

Relación de aprovechamientos de aguas para fuerza existentes en la Zona 19

CUENCA DEL RÍO DURATÓN

(Artículos 3.º y 4.º del Reglamento de la Confederación Sindical Hidrográfica del Duero.)

NOMBRE DEL USUARIO	Municipio	Provincia	Cantidad de agua	Altura	Número de caballos	OBSERVACIONES
Miguel Rodríguez Motillo.....	Somosierra .....	Madrid ..	12,50	15,50	12	Núm. 1. Concesión en 11-5-928.
Justo de la Serna .....	Duratón.....	Segovia ..	—	—	40	—
<b>Arroyo Botijas</b>						
Eugenio y Agustín Arranz	Cueva de Probanco.	Idem ....	200	11,47	30	—
<b>Arroyo Mariaceite</b>						
Lorenza Ruiz Zorrilla ...	Aldeonte.....	Idem ....	25	1,50	5	—
<b>Arroyo Castilla</b>						
Ramón Revuelta .....	Duruelo .....	Idem ....	25	1,5	5	Núm. 195.
Idem id. ....	Perorrubio.....	Idem ....	20	1,25	4	Idem 196.
Excmo. Sr. Conde de Sepúlveda.....	—	—	—	14	—	Real orden de 5-12-907. El Alcalde dice no existen. 2-7-928.
<b>Arroyo Marijabe</b>						
Ramón Revuelta .....	Villar de Solapeña ..	—	—	—	10	—
<b>Duratón</b>						
Justo de la Serna .....	Duratón.....	Idem ....	—	—	40	Según comunica el Alcalde en 1-9-929.
<b>Pelayo</b>						
Lorenza Andrés y Pascuala de Frutos.....	Laguna de Contreras .....	Idem ....	—	—	7	Según comunica el Alcalde en 31-8-929.
<b>Arroyo que nace en el Pueblo</b>						
Viuda de Elías Velasco ..	Fuentesoto .....	Idem ....	—	—	8	Según comunica el Alcalde en 2-9-929.
<b>Vastillo</b>						
Alejandro Escudero Galofre .....	Condado de Castilnovo .....	Idem ....	—	—	10	Según comunica el Alcalde en 6-9-929. Arrendatario, Santiago Berzal.

**CONFEDERACION SINDICAL HIDROGRAFICA DEL DUERO**

NEGOCIADO CENTRAL

**Relación de aprovechamientos de aguas para fuerza existentes en la Zona 19**

CUENCA DEL RÍO DURATÓN

(Artículos 3.º y 4.º del Reglamento de la Confederación Sindical Hidrográfica del Duero.)

NOMBRE DEL USUARIO	Municipio	Provincia	Cantidad de agua	Altura	Número de caballos	OBSERVACIONES
<b>Arroyo que nace en Fuentesoto</b>						
Antonio Medina Carrascal	Valtiendas .....	Segovia ..	—	— ,	4	Según comunica el Alcalde en 2-9-929. Arrendatario, Juan García. Número 129.
Anastasio Sanz Fernández .....	Idem .....	Idem ....	—	—	8	Según comunica el Alcalde en 2-9-929. Arrendatario, Pedro Torrego.
<b>Fuentes</b>						
Rafael Martínez Manrique.....	Fuentidueña.....	Idem ....	—	—	6	Según comunica el Alcalde en 31-8-929.
Angel Martínez Arribas..	Idem .....	Idem ....	—	—	6	Idem id.

CONFEDERACION SINDICAL HIDROGRAFICA DEL DUERO

NEGOCIADO CENTRAL

Relación de aprovechamientos de aguas para riego y abastecimiento existentes en la Zona 19

CUENCA DEL RÍO DURATÓN

(Artículos 3.º y 4.º del Reglamento de la Confederación Sindical Hidrográfica del Duero.)

NOMBRE DEL USUARIO	Municipio	Provincia	Agua utilizada por segundo		Número de hectáreas	OBSERVACIONES
			Riego	Abast.º		
<b>Río Duratón</b>						
Valentín Sánchez de Toledo .....	Sepúlveda.....	Segovia ..	70	—	—	Núm. 170.
Idem id. ....	Duruelo .....	Idem ....	80	—	—	Idem 169.
Indalecio Cea González...	Peñafiel.....	Valladolid.	—	0,70	—	Idem 165. Real orden de 3-5-929.
Felisa de la Torre Morales.....	Idem .....	Idem ....	—	6,56	—	Real orden de 6-5-929.
Compañía del Ferrocarril de Valladolid a Ariza ...	Idem .....	Idem ....	—	0,578	—	Núm. 2.
María Morales Beltrán ..	Idem .....	Idem ....	—	1,86	—	Idem 163. Real orden de 6-5-929.
Jacoba Sacristán .....	Sepúlveda.....	Segovia ..	—	—	—	—





# CONFEDERACIÓN SINDICAL HIDROGRÁFICA DEL DUERO

## NEGOCIADO CENTRAL

**RELACION, por ríos, del número de aprovechamientos hidráulicos existentes en la Zona 20, número de caballos de fuerza que desarrollan, de hectáreas que se riegan, litros de agua empleados en riego y abastecimiento.**

**ZONA 20. — Cuenca de los afluentes de ambas márgenes del Duero desde su origen hasta San Esteban de Gormaz**

(Artículos 3.º y 4.º del Reglamento de la C. S. H. del Duero.)

NOMBRE DEL RIO	Número de aprovechamientos						Total de aprovechamientos	Número total de caballos	Número de hectáreas regadas	LITROS POR SEGUNDO	
	Fuerza .....	Riego .....	Abasteci- miento...	Inscripción definitiva	Inscripción provisional	Sin inscrip- ción.....				Riego	Abasteci- miento
Ucero .....	15	14	1	15	15	—	30	602	198,53	2 737	15
Abión .....	7	1	—	6	2	—	8	133	150	100	—
Aranda .....	2	—	—	—	2	—	2	16	—	—	—
Morón .....	2	—	—	—	2	—	2	20	—	—	—
Villabaco .....	1	—	—	—	1	—	1	8	—	—	—
Muriel .....	2	—	—	—	2	—	2	8	—	—	—
Arroyo Blancos .....	1	—	—	—	1	—	1	45	—	—	—
Río de la Cruz de Piedra ..	1	—	—	—	1	—	1	10	—	—	—
Pesquera .....	1	—	—	—	1	—	1	12	—	—	—
Arroyo Fuente San Luis ..	1	—	—	—	1	—	1	8	—	—	—
Molinillo .....	2	—	—	1	—	1	2	18	—	—	—
Berzosa .....	1	—	—	—	—	1	1	8	—	—	—
Arroyo Sierra Casariegos ..	2	—	—	—	2	—	2	16	—	—	—
Lobos .....	1	—	—	—	1	—	1	8	—	—	—
Serrezuela .....	1	—	—	—	1	—	1	8	—	—	—
Rejas .....	1	—	—	—	1	—	1	8	—	—	—
Valdanzuelo .....	1	—	—	1	—	—	1	8	—	—	—
Ojo de la Torre .....	—	—	—	—	—	—	—	—	—	—	—
Andaluz .....	1	—	—	—	1	—	1	8	—	—	—
Arroyo Cantón Vallejo ..	3	—	—	1	2	—	3	24	—	—	—
Rubia .....	1	—	—	—	1	—	1	8	—	—	—
Arroyo Fuentecillas .....	1	—	—	—	1	—	1	8	—	—	—
Albarcos .....	1	—	—	—	1	—	1	8	—	—	—
Arroyo Madre .....	1	—	—	—	—	1	1	8	—	—	—
Entrambasaguas .....	2	—	—	1	1	—	2	16	—	—	—
Bayubas .....	3	3	—	5	1	—	6	26	61	64	—
Castro .....	2	—	—	—	2	—	2	16	—	—	—
Caracena .....	2	—	—	2	—	—	2	49	—	—	—
Cueva de la Loba .....	1	—	—	—	1	—	1	8	—	—	—
<i>Suma y sigue.....</i>	60	18	1	32	44	3	79	1.115	409,53	2.901	15

CONFEDERACION SINDICAL HIDROGRAFICA DEL DUERO

NEGOCIADO CENTRAL

Relación, por ríos, del número de aprovechamientos hidráulicos existentes en la Zona 20, número de caballos de fuerza que desarrollan, de hectáreas que se riegan, y litros de agua empleados en riego y abastecimiento

ZONA 20.—CUENCA DE LOS AFLUENTES DE AMBAS MARGENES DEL DUERO DESDE SU ORIGEN HASTA SAN ESTEBAN DE GORMAZ

(Artículos 3.º y 4.º del Reglamento de la Confederación Sindical Hidrográfica del Duero.)

NOMBRE DEL RIO	Número de aprovechamientos						Total de aprovechamientos	Número total de caballos	Número de hectáreas regadas	LITROS POR SEGUNDO	
	Fuerza . . . . .	Riego . . . . .	Abastecimiento . . . . .	Inscripción definitiva.	Inscripción provisional	Sin inscripción . . . . .				Riego	Abastecimiento
<i>Sumas anteriores . . . . .</i>	60	18	1	32	44	3	79	1.115	409,53	2.901	15
Escalote . . . . .	9	—	—	4	2	3	9	198	—	—	—
Fuente del Ojo . . . . .	4	—	—	2	2	—	4	36	—	—	—
Fuente Pinilla . . . . .	2	—	—	2	2	—	2	16	—	—	—
Ybrillos . . . . .	1	—	—	1	—	—	1	8	—	—	—
Izama . . . . .	5	4	—	2	6	1	9	55	96,37	305	—
Razón . . . . .	2	—	—	2	—	—	2	35	—	—	—
Revinuesa . . . . .	9	1	—	—	8	1	9	95	—	—	—
Sierra Canaleja . . . . .	4	—	—	4	—	—	4	34	—	—	—
Talegonos . . . . .	9	1	—	1	8	1	10	59	—	—	—
Talvaila . . . . .	2	—	—	—	2	—	2	16	—	—	—
Tera . . . . .	9	2	—	5	6	—	11	82	—	—	—
Valverde . . . . .	2	—	—	—	2	—	2	16	—	—	—
Vadillo . . . . .	2	—	—	—	1	1	2	16	—	—	—
La Charca . . . . .	1	—	—	1	—	—	1	—	—	100	—
Manantial Las Fuentes . . . . .	1	—	—	1	—	—	1	—	—	42	—
Remunicio . . . . .	1	—	—	1	—	—	1	—	—	20	—
Rejas . . . . .	1	—	—	—	1	—	1	—	—	—	—
Retuerto . . . . .	1	—	—	1	—	—	1	—	—	45	—
Calabaza . . . . .	1	—	—	—	1	—	1	—	6	6	—
El Caz . . . . .	—	—	—	—	—	—	—	—	—	—	—
Revinuesa . . . . .	1	—	—	—	1	—	1	—	—	—	—
Remunicio y Arroyo de la Dehesa . . . . .	—	—	—	—	—	—	—	—	—	—	—
Golmayo . . . . .	4	—	—	3	1	—	4	—	92,12	4.527	—
Marchando . . . . .	1	—	—	—	1	—	1	—	6	—	—
Pedro . . . . .	4	—	—	4	—	—	4	—	—	—	—
	136	26	1	64	89	10	163	1 781	524,02	5.249	15

En varios ríos no se conoce la cantidad de agua destinada a riego y en otros se ignora el número de hectáreas regadas, y en el río Pedro se desconocen ambos datos.

CONFEDERACION SINDICAL HIDROGRAFICA DEL DUERO

NEGOCIADO CENTRAL

Relación de aprovechamientos de aguas para fuerza existentes en la Zona 20

CUENCA DE LOS AFLUENTES DE AMBAS MÁRGENES DEL DUERO HASTA SAN ESTEBAN DE GORMAZ

(Artículos 3.º y 4.º del Reglamento de la Confederación Sindical Hidrográfica del Duero.)

NOMBRE DEL USUARIO	Municipio	Provincia	Cantidad d' agua	Altura	Número de caballos	OBSERVACIONES
<b>Río Ucero</b>						
Diputación .....	Soria .....	Soria ....	—	—	—	Núm. 33.
Pedro Arranz Muñoz ...	Ucero.....	Idem ....	—	—	20	Idem 1. Antes, de doña Matilde Martín de Baraya.
Dolores Escribano.....	Idem .....	Idem ....	—	—	102	Núm. 167. Antes, de Angel Rica. Manifestación del Alcalde.
Ayuntamiento de Osma.	Osma .....	Idem ....	—	—	155	—
Andrés Golbano .....	San Leonardo .....	Idem ....	570	6	66	Núm. 311. Real orden de 9-4-926.
Alcalde de Barrio, Junta Administrativa y Vecinos de Barcealejo .....	Valdelubiel.....	Idem ....	40	0,4	8	Núm. 98.
Bernardo Martín y otros.	Valdemaluque.....	Idem ....	300	—	8	Idem 76. Es también para riego.
Ayuntamiento de Osma...	Osma .....	Idem ....	200	—	8	Núm. 191. Antes, de Francisco Marqués. Es también para riego. El Alcalde en 21-6-928. Concesión por Real orden de 9-6-904.
Juan Romero Aparicio ..	Soto del Burgo.....	Idem ....	500	2,89	19	Núms. 291 y 296. C. G. C. 31-10-921.
Ayuntamiento de Osma...	Osma .....	Idem ....	200	3	8	Núm. 210. Antes, de Juan Aylagas. El Alcalde en 8-6-928.
Juan Gonzalo Tercero ..	Barcealejo.....	Idem ....	802	0,50	8	Núm. 131. Fábrica de harinas y riego. Real orden de 27-10-904.
Nicasio Ransanz .....	Burgo de Osma.....	Idem ....	400	3,15	12	Núm. 1. Antes, de doña Matilde M. de Baraya. Real orden de 28-11-913.
Silvino Arranz Ruiz ....	Barcealejo.....	Idem ....	100	—	8	Núm. 125. Antes, de Patricio y Antonio Muñoz.
Pablo Loquera .....	Osma .....	Idem ....	4.000	2,92	154	Núm. 32. Real orden de 14-9-894.
Pedro Contreras .....	Valdemaluque.....	Idem ....	300	0,40	8	Núm. 91. Es también para riego.
<b>Río Abión</b>						
Pedro Galán Alvarez ...	Mercadera .....	Idem ....	400	3,95	18	Núm. 227. Antes, de Casimiro de Juan. Real orden de 6-10-910. Manifestación del Alcalde.
Eustasio García Sanz ....	Torreblacos.....	Idem ....	300	—	8	Núm. 234. Real orden de 22-7-912.

CONFEDERACION SINDICAL HIDROGRAFICA DEL DUERO

NEGOCIADO CENTRAL

Relación de aprovechamientos de aguas para fuerza existentes en la Zona 20

CUENCA DE LOS AFLUENTES DE AMBAS MÁRGENES DEL DUERO HASTA SAN ESTEBAN DE GORMAZ

(Artículos 3.º y 4.º del Reglamento de la Confederación Sindical Hidrográfica del Duero.)

NOMBRE DEL USUARIO	Municipio	Provincia	Cantidad de agua	Altura	Número de caballos	OBSERVACIONES
Pedro Galán.....	Torralba del Burgo .	Soria ....	100	3	8	Núm. 79. El Alcalde dice está derruido y pertenece a Gregorio Oliva.
Idem id. ....	Idem .....	Idem ....	250	7,62	25	Núm. 230. Como el anterior, fué de Gregorio Oliva. C. Real orden de 24-2-912.
Policarpo Molinero ....	Valdenarros.....	Idem ....	488	2,80	18	Núm. 247. Es también para riego.
Silvino Arranz Muñoz ..	Osma .....	Idem ....	900	2,90	36	Núm. 219. Antes, de Petra Muñoz. C. Real orden de 12-7-907. El Alcalde en 8-6-928.
Pedro Galán.....	Mercadera .....	Idem ....	500	2,50	20	Real orden de 6-10-910.
<b>Río Aranda</b>						
Micaela Eucabo .....	Vildé .....	Idem ....	—	2,50	8	Núm. 173. Batán.
Idem id. ....	Idem .....	Idem ....	—	3	8	Idem 174. Molino.
<b>Río Morón</b>						
Alejandro Martínez Zarzosa .....	Coscurita .....	Idem ....	500	2	12	Idem 100.
Agapito Arpón Mendivil.	Almazán .....	Idem ....	3.200	2,50	8	Idem 129. Dice el Alcalde no existe el aprovechamiento. Antes, de don Antonio García.
<b>Río Villabaro</b>						
Antonio Muñoz .....	Rejas .....	Idem ....	—	—	8	Núm. 149. No se determina ni cantidad de agua ni altura.
<b>Arroyo Muriel</b>						
Ayuntamiento de Muriel..	Muriel Viejo .....	Idem ....	40	5	3	Núm. 104. Antes, de Manuel Barrio. Dice el Alcalde tiene una turbina de tres caballos.
Viuda de Eusebio Ruipérez .....	Abioncillo.....	Idem ....	—	—	5	Núm. 137.
<b>Arroyo Blacos</b>						
Juan Martín Ballado ...	Blacos .....	Idem ....	398	8,8	45	Idem 314.
<b>Río de la Cruz de Piedra</b>						
Luis Ayuso y Comp. <sup>a</sup> ...	Navaleno .....	Idem ....	—	6	10	Idem 111. Carta del Alcalde de Carrizos de 29-7-929.

**CONFEDERACION SINDICAL HIDROGRAFICA DEL DUERO**

**NEGOCIADO CENTRAL**

**Relación de aprovechamientos de aguas para fuerza existentes en la Zona 20**

CUENCA DE LOS AFLUENTES DE AMBAS MÁRGENES DEL DUERO HASTA SAN ESTEBAN DE GORMAZ

(Artículos 3.º y 4.º del Reglamento de la Confederación Sindical Hidrográfica del Duero.)

NOMBRE DEL USUARIO	Municipio	Provincia	Cantidad de agua	Altura	Número de caballos	OBSERVACIONES
<b>Río Pesquera</b>						
Leonardo Alonso Berzosa .....	Navaleno .....	Soria ....	—	3	12	Núm. 172. Sierra.
<b>Arroyo Fuente San Luis</b>						
Manuel de la Puente ...	Vildé .....	Idem ....	—	—	8	Idem 194. No consta n cantidad de agua ni altura.
<b>Río Molinillo</b>						
Melitón García Hernández .....	Andaluz.....	Idem ....	—	—	8	Según el Alcalde, antes pertenecía a Pedro González.
Pedro Gonzalo.....	Idem .....	Idem ....	125,50	—	10	Núm. 276. Real orden de 19-9-909. Para fuerza y riego.
<b>Río Berzosa</b>						
Olimpio Abad Heras ...	Villálvaro .....	Idem ....	200	3	8	Núm. 150.
<b>Arroyo Sierra Casarriegos</b>						
Pedro Pablo Ruipérez ...	San Leonardo .....	Idem ....	—	4	8	Idem 116. No hay datos de la cantidad de agua empleada.
Benito Ruipérez.....	Idem .....	Idem ....	—	4	8	Núm. 117.
<b>Río Lobos</b>						
Patricio Fermín y Esteban Muñoz.....	San Leonardo .....	Idem ....	—	3,50	8	Idem 120.
<b>Río Serrezuela</b>						
Prudencio González ...	La Cuenca.....	Idem ....	10	3	8	Idem 160. Es también para riego.
<b>Río Rejas</b>						
Ramón Leal .....	Berzosa .....	Idem ....	—	2	8	Núm. 165. No consta cantidad de agua; es para riego.
<b>Ojo de la Torre Andaluz</b>						
Pedro Maqueda .....	Torre Andaluz ....	Idem ....	—	2	8	Núm. 188. El Alcalde, en 21-5-000, dice era antes de Auxibio García, vendiéndolo en escritura pública de 17-4-926.

**CONFEDERACION SINDICAL HIDROGRAFICA DEL DUERO**

**NEGOCIADO CENTRAL**

**Relación de aprovechamientos de aguas para fuerza existentes en la Zona 20**

CUENCA DE LOS AFLUENTES DE AMBAS MÁRGENES DEL DUERO HASTA SAN ESTEBAN DE GORMAZ

(Artículos 3.º y 4.º del Reglamento de la Confederación Sindical Hidrográfica del Duero.)

NOMBRE DEL USUARIO	Municipio	Provincia	Cantidad de agua	Altura	Número de caballos	OBSERVACIONES
<b>Río Valdanzuelo</b>						
Benigno Sanz.....	Valdanzo .....	Soria ....	78	—	8	Núm. 273. Real orden de 19-9-909.
<b>Arroyo Cantón Vallejo</b>						
Bernardino María Cabrejas.....	Talvaila .....	Idem ....	75	3	8	Núm. 92.
Pío Pérez .....	Idem .....	Idem ....	72	1,60	8	Idem 94.
Gregorio Andrés y Anastasio Rubio.....	Idem .....	Idem ....	78	5	8	
<b>Río de la Rubia</b>						
Ayuntamiento de Villares.	Villares .....	Idem ....	100	2	8	Idem 154. El Alcalde. Antes de Blanca Pugadas.
<b>Arroyo Fuentecilla</b>						
Domingo Gañán Gonzalo	Talvaila .....	Idem ....	72	4	8	Idem 121.
<b>Río Albarcas</b>						
Emilio de la Orden Benito	Almenar .....	Idem ....	50	—	8	Idem 182. Real orden de 23-12-866.
<b>Arroyo Madre</b>						
Eleuterio Hergueta.....	Inés.....	Idem ....	12	9	8	—
<b>Arroyo Entrambasaguas</b>						
Patricio Egido .....	Sotiedra .....	Idem ....	68	—	8	Núm. 271. Molino.
Félix Mi.lán .....	Morón de Almazán .	Idem ....	75	8	8	Idem 262. Antes, de Fermi.na y Germana Jiménez. Real orden de 2-6-919.
<b>Río Bayubas</b>						
Angel Ransanz Ruiz.....	Bayubas de Arriba..	Idem ....	225	7	20	Núm. 253. Real orden de 13-4-915.
Josefa Ibáñez Rivas.....	Idem de Abajo ....	Idem ....	100	2,90	2	Núm. 80.
Manuel Entratena .....	Idem .....	Idem ....	75	4	4	Idem 245. Real orden de 14-8-914.



CONFEDERACION SINDICAL HIDROGRAFICA DEL DUERO

NEGOCIADO CENTRAL

Relación de aprovechamientos de aguas para fuerza existentes en la Zona 20

CUENCA DE LOS AFLUENTES DE AMBAS MÁRGENES DEL DUERO HASTA SAN ESTEBAN DE GORMAZ

(Artículos 3.º y 4.º del Reglamento de la Confederación Sindical Hidrográfica del Duero.)

NOMBRE DEL USUARIO	Municipio	Provincia	Cantidad de agua	Altura	Número de cubillos	OBSERVACIONES
<b>Río Caracena</b>						
Pedro Ransanz.....	Caracena.....	Soria ....	375	4,80	28	Núm. 256. Real orden de 6-9-915.
Alejandro Gonzalo .....	Idem .....	Idem ....	135	11,89	21	Núm. 251. Real orden de 13-4-915.
<b>Río Castro</b>						
Daniel Andrés .....	Tarancueña .....	Idem ....	—	—	8	Núm. 133.
Ramón Martínez .....	Idem .....	Idem ....	—	—	8	Idem 132.
<b>Cueva de la Loba</b>						
Pedro Barrio Peña .....	Navaleno .....	Soria ....	—	—	8	Idem 109. El Alcalde, en 20-5-928, dice no existe dicho aprovechamiento.
<b>Río Escalote</b>						
Constantino Puerta Muñoz .....	Caltojar.....	Idem ....	300	2,50	10	Núm. 193. Antes, de Carmen Pérez Beato.
Idem id. ....	Riba de Escalote...	Idem ....	—	3	100	Relación núm. 167.
Condesa de Fuensalinda	Berlanga de Duero .	Idem ....	—	—	12	Núm. 198. Molino Sacejo 241.
Idem id. ....	Idem .....	Idem ....	—	—	12	Núm. 199. Molino Merilla. G. C. 28-11-913. 242
Idem id. ....	Bayubas de Abajo...	Idem ....	—	—	12	Núm. 200. G. C. 9-12-904. 243.
Isaac Ledesma Casado...	Berlanga .....	Idem ....	100	1,90	12	Concesión de 10-6-902.
Justo Cabero Huerto....	Idem .....	Idem ....	500	3	20	Núm. 186. G. C. 10-6-902.
Marcelino Campoamor...	Riba de Escalote...	Idem ....	—	—	10	Relación núm. 167.
Vicente Fuentemayor Dávila .....	Idem .....	Idem ....	—	—	10	Idem núm. 167.
<b>Fuente del Ojo</b>						
Bruno Carretero .....	San Esteban Gormaz.....	Idem ....	—	—	8	Real orden de 13-4-915.
Sociedad Hidroeléctrica de Valerarrica .....	Vi labuena .....	Idem ....	25	7	12	Núm. 175. Antes, de Anio Tello.
Antonio Tello .....	Idem .....	Idem ....	85	4,82	8	Núm. 281. Real orden de 3-3-920.
Florencio y Prudencio González .....	Idem .....	Idem ....	108	3,93	8	Núm. 282.
<b>Río Fuentepinilla</b>						
Vecinos de Andaluz, representados por Jorge Alvarez .....	Andaluz .....	Idem ....	280	—	8	Idem 272





**CONFEDERACION SINDICAL HIDROGRAFICA DEL DUERO**

**NEGOCIADO CENTRAL**

**Relación de aprovechamientos de aguas para fuerza existentes en la Zona 20**

CUENCA DE LOS AFLUENTES DE AMBAS MÁRGENES DEL DUERO HASTA SAN ESTEBAN DE GORMAZ

(Artículos 3.º y 4.º del Reglamento de la Confederación Sindical Hidrográfica del Duero.)

NOMBRE DEL USUARIO	Municipio	Provincia	Cantidad de agua	Altura	Número de caballos	OBSERVACIONES
Hilarión Alfonso Mozas y otros.....	Idem .....	Idem ....	100	3	8	Idem 99.
<b>Río Ybrillos</b>						
Rufino de la Hoz .....	Salduero .....	Idem ....	200	—	8	Idem 28. Concesión de 18-10-811. El Alcalde, en 13-5-928, dice no se utiliza.
<b>Río Izana</b>						
Aurelio y León González de Gregorio.....	Quintana Redonda .	Idem ....	—	—	8	Núm. 85. También da luz y molino.
Ayuntamiento de Quintana Redonda .....	Idem .....	Idem ....	210	7	19	Se titula «Molino de las Plazas». Está inscripto en el Registro de la Propiedad.
Aurelio González de Gregorio .....	Matamala .....	Soria ....	—	6,50	8	Núm. 44. Antes, de Domingo Martínez.
Sociedad de vecinos de Tardelcuende .....	Quintana Redonda .	Idem ....	300	3,50	12	Núm. 304. Antes, de Gregorio González. Manifestación del Alcalde.
Joaquín Martínez Azagra	Osanilla .....	Idem ....	—	6	8	Núm. 43. Es también para riego.
<b>Río Razón</b>						
Juan Manuel Jiménez ...	Sotillo del Rincón ...	Idem ....	—	4	20	Núm. 213. Real orden de 9-4-904.
Pedro Delgado.....	Rebollar.....	Idem ....	—	3	15	Núm. 190.
<b>Río Revinuesa</b>						
Bonifacio García Lapuente .....	Vinuesa.....	Idem ....	—	—	8	Idem 60. Antes, de Agapito García. El interesado manifiesta que tiene derecho a las aguas del Duero, Remunicio, Lachar y Revinuesa. Carta de 2-8-929.
Manuel Torroba.....	Idem .....	Idem ....	250	60	8	Núm. 58. Antes, de Felipe Torroba.
Ignacio Ramos.....	Vinuesa .....	Idem....	—	—	14	Núm. 55. Antes, de Melitón Jiménez. Carta de 6-7-928.
Mariano Caloge Larrá ...	Idem .....	Idem ....	—	—	10	Núm. 56. Antes, de Juana Larrós.

CONFEDERACION SINDICAL HIDROGRAFICA DEL DUERO

NEGOCIADO CENTRAL

Relación de aprovechamientos de aguas para fuerza existentes en la Zona 20

CUENCA DE LOS AFLUENTES DE AMBAS MÁRGENES DEL DUERO HASTA SAN ESTEBAN DE GORMAZ

(Artículos 3.º y 4.º del Reglamento de la Confederación Sindical Hidrográfica del Duero.)

NOMBRE DEL USUARIO	Municipio	Provincia	Cantidad de agua	Altura	Número de caballos	OBSERVACIONES
Manuel Carretero.....	Vinuesa .....	Soria ....	—	—	10	Núm. 52.
Gregorio Sanz. ....	Idem .....	Idem ....	—	—	13	Idem 54. Antes, de Petra Moreno. El interesado en julio 1929.
Pedro Mirón y otros .....	Idem .....	Idem ....	—	2,50	10	Núm. 57.
Saturnino García.....	Idem .....	Idem ....	—	—	10	Idem 53.
Teresa Ramos y otros ...	Idem .....	Idem ....	—	3	12	Idem 59.
<b>Río Sierra Canaleja</b>						
Alejandro Ayuso.....	San Leonardo .....	Idem ....	—	3	8	Idem 105.
Emilio Berzosa.....	Navaleno .....	Idem ....	—	—	8	Idem 170. Dice el Alcalde que no existe.
Idem íd. ....	Idem .....	Idem ....	—	—	8	Núm. 171. Dice el Alcalde que no existe.
Maximina Blanco .....	Hontoria del Pinar.	Burgos...	—	3	10	Núm. 128. Es para sierra.
<b>Río Talegonos</b>						
Ayuntamiento de Arenillas .....	Arenillas .....	Soria ....	—	3,50	—	Idem 42.
Benito Havé Cortaza.....	Lumias .....	Idem ....	100	3,70	5	Idem 29.
Juan Arribas Cayuela....	Idem .....	Idem ....	—	2	10	Idem 82. Antes, de Calixto Cayudas.
Lucio y Justo de Castro Bernardo .....	Retortillo .....	Soria ....	115	—	5	Núm. 274. Antes, de Francisco Castro.
Gregorio Ransanz Sanz ..	Lumias .....	Idem ....	—	2	8	Antes, de Mariano Ayllón. Es el núm. 72.
Herederos de Andrés Garcés .....	Cascante .....	Idem ....	—	5	10	—
José Ortega Núñez .....	Retortillo .....	Idem ....	80	12,50	13	Núm. 205. Real orden de 10-3-905.
Micaela Escobedo e hijos Santiago Cayuela.....	Aguilera.....	Idem ....	100	3,70	8	Núm. 30.
	Lumias .....	Idem ....	—	—	—	Idem 15. Antes, de Marcelino Campoamor. El Alcalde en 16-5-924.
<b>Río Talvaila</b>						
Juana Pascual García .....	Talvaila .....	Idem ....	74	3	8	Núm. 114.
Pedro Pascual .....	Idem .....	Idem ....	74	4	8	Idem 113.
<b>Río Tera</b>						
Nemesio Gil Garrido ...	Almanza .....	Idem ....	300	3,50	14	Idem 310. Real orden de 3-8-924. Antes, de Angel Córdoba. El Alcalde en 29-5-928.
Blanca Pujadas.....	Tardesillas .....	Idem ....	100	1	8	Idem 179.

**CONFEDERACION SINDICAL HIDROGRAFICA DEL DUERO**

**NEGOCIADO CENTRAL**

**Relación de aprovechamientos de aguas para fuerza existentes en la Zona 20**

CUENCA DE LOS AFLUENTES DE AMBAS MÁRGENES DEL DUERO HASTA SAN ESTEBAN DE GORMAZ

(Artículos 3.º y 4.º del Reglamento de la Confederación Sindical Hidrográfica del Duero.)

NOMBRE DEL USUARIO	Municipio	Provincia	Cantidad de agua	Altura	Número de caballos	OBSERVACIONES
Blanca Pujadas.....	Chavaler.....	Soria....	80	2	8	Idem 153.
Jerónimo Ruiz.....	Almanza.....	Idem....	—	—	8	Idem 184 Antes, de Camilo López Victoria. El Alcalde en 29-5-928.
Camilo López Victoria (herederos).....	Idem.....	Idem....	250	3	10	Núm. 260. Real orden de 19-11-918.
Mateo Cuenca.....	Espejo.....	Idem....	70	—	8	Núm. 265. Real orden de 17-9-919.
Pedro García Vázquez ..	Almanza.....	Idem....	200	4,30	10	Real orden de 19-11-918. Antes, de Agapito Mateo Pirón. El Alcalde en 29-5-928. Núm. 259.
Sotero Llorente.....	Chavaler.....L.	Idem....	—	1,50	8	Núm. 166.
Vicente Benito.....	Rebollar.....	Idem....	—	3	8	Idem 187.
<b>Río Vadillo</b>						
Pedro Sanz Benito.....	Molinos de Razón (Sotillo).....	Idem....	125	—	8	Idem 268. Real orden de 19-9-909.
Primitivo Renta.....	Idem.....	Idem....	120	—	8	Idem 266. Idem id.
<b>Río Valverde</b>						
Angel Arpón de Mendivil	Borjabaz.....	Idem....	—	3,50	8	Antes, de Gabina Romero. El Alcalde en 22-5-928. Núm. 45.
Cipriana y Cándida Jimeno.....	Cubo de Solana....	Idem....	—	3	8	—

CONFEDERACION SINDICAL HIDROGRAFICA DEL DUERO

NEGOCIADO CENTRAL

Relación de los aprovechamientos de aguas para riego y abastecimiento existentes en la Zona 20

CUENCA DE LOS AFLUENTES DE AMBAS MÁRGENES DEL DUERO DESDE SU NACIMIENTO HASTA SAN ESTEBAN DE GORMAZ

(Artículos 3.º y 4.º del Reglamento de la Confederación Sindical Hidrográfica del Duero.)

NOMBRE DEL USUARIO	Municipio	Provincia	Agua utilizada por segundo		Número de hectáreas	OBSERVACIONES
			Riego	Abast.º		
<b>Río Ucero</b>						
Dolores Escribano.....	Ucero.....	Soria ....	—	—	—	Antes, de Angel de la Rica. Lo lleva como usufructuario D. Remigio Canas Oteo. Según manifestación del Alcalde, en 3-8-929, es también para molino. Núm. 167.
Ayuntamiento de Osma .	Osma .....	Idem ....	15	—	—	Núm. 211. Real orden de 9-7-904.
Idem íd. ....	Idem .....	Idem ....	—	65	29	Idem 222. Idem íd.
Idem íd. ....	Idem .....	Idem ....	—	80	—	Idem 212. Relación antigua. Real orden de 9-7-904.
Idem de Valderaluque ..	Soto del Burgo.....	Idem ....	—	100	—	Núm. 71.
Idem íd. ....	Ucero.....	Idem ....	—	90	—	Idem 70.
Bernardo Martín, Alejandro Galve, Cándido Leal y Pedro Galve ...	Valderaluque.....	Idem ....	—	300	—	Idem 76. Es también para molino.
Colonia Agrícola e Industrial del Duero .....	Osma .....	Idem ....	—	800	—	Núm. 11. Decreto de la Regencia de 9-9-869.
Comunidad de Regantes de Valdelubiel - Barcebaejo .....	Valderaluque.....	Idem ....	—	63	169,53	Núm. 269. Son 105,31 en Valdelubiel, y 64,22 en Barcebaejo. Real orden de 19-9-919.
Ayuntamiento de Osma .	Osma .....	Idem ....	—	1	—	Núm. 248. Antes, de don Eustaquio Marqués, según comunica el Alcalde en 21-6-928. G. C. de 6-7-904.
Herederos de Felipe del Amo.....	Idem .....	Idem ....	—	40	—	Núm. 233. Concesión del Gobernador en 24-7-911.
Francisco Pascual Navarria .....	Valderaluque.....	Idem ....	—	36	—	Núm. 288. G. C. Real orden de 4-9-920.
Pedro Contreras .....	Idem .....	Idem ....	—	300	—	Núm. 91. Es también para fuerza.
Vecinos de Valdelubiel...	Sotos y Valdelubiel..	Idem ....	—	100	—	Núm. 75.
Vicenta Rodrigo .....	Barcebaejo.....	Idem ....	—	802	—	Idem 131. Antes, de Juan Gonzalo Terceo y Vicenta Rodrigo. Es también para fuerza.

CONFEDERACION SINDICAL HIDROGRAFICA DEL DUERO

NEGOCIADO CENTRAL

Relación de los aprovechamientos de aguas para riego y abastecimiento existentes en la Zona 20

CUENCA DE LOS AFLUENTES DE AMBAS MÁRGENES DEL DUERO DESDE SU NACIMIENTO HASTA SAN ESTEBAN DE GORMAZ

(Artículos 3.º y 4.º del Reglamento de la Confederación Sindical Hidrográfica del Duero.)

NOMBRE DEL USUARIO	Municipio	Provincia	Agua utilizada por segundo		Número de hectáreas	OBSERVACIONES
			Riego	Abast.º		
<b>Abión</b>						
Jesús América, Francisca y Carmen Molinero Manrique .....	Valdenarros.....	Soria .....	100	—	50	Este aprovechamiento es ampliación del núm. 247 Concesión G. C. 29 de agosto de 1928. Número 313.
<b>La Charca</b>						
Excm. Sra. Condesa de Cifuentes.....	Los Rábanos .....	Idem .....	100	—	—	Núm. 178.
<b>Manantial Las Fuentes</b>						
Ayuntamiento de Almenar	Almenar .....	Idem .....	42	—	—	Idem 280. Real orden de 3-3-920.
<b>Remunicio</b>						
Juan Manuel Torroba ....	Vinuesa.....	Idem .....	20	—	—	Núm. 264. Concesión G. C. 14-10-918.
<b>Rejas</b>						
Ramón Leal Sierra .....	Berzosa .....	Idem .....	—	—	—	Núm. 165. Este aprovechamiento es también para fuerza.
<b>Retuerto</b>						
Ayuntamiento de Tejado.	Tejado .....	Idem .....	45	—	—	Núm. 237. Real orden de 28-11-913.
<b>Bayubas</b>						
Ayuntamiento y Vecinos de Bayubas de Abajo ...	Bayubas de Abajo...	Idem .....	40	—	35	Núm. 220, incluyendo en dichas hectáreas las de la Dehesa Boyal, según el Alcalde en 24-12-928 y 9-8-929. Concesión G. C. 8-11-907.
Angel Molina y otros ...	Idem .....	Idem .....	17	—	20	Concesión de 8-4-914, según comunica el Alcalde en 9-8-929.
Condesa de Fuensalida ..	Idem .....	Idem .....	7	—	—	Núm. 202. Real orden de 24-2-908.
<b>Arroyo Calabaza</b>						
Rafael García de Diego ...	Vinuesa.....	Idem .....	6	—	6	Núm. 13. Antes, de Juan García García, según carta de D. Rafael García en 6-8-929.

**CONFEDERACION SINDICAL HIDROGRAFICA DEL DUERO**

**NEGOCIADO CENTRAL**

**Relación de los aprovechamientos de aguas para riego y abastecimiento existentes en la Zona 20**

CUENCA DE LOS AFLUENTES DE AMBAS MÁRGENES DEL DUERO DESDE SU NACIMIENTO HASTA SAN ESTEBAN DE GORMAZ

(Artículos 3.º y 4.º del Reglamento de la Confederación Sindical Hidrográfica del Duero.)

NOMBRE DEL USUARIO	Municipio	Provincia	Agua utilizada por segundo		Número de hectáreas	OBSERVACIONES
			Riego	Abast.º		
<b>El Caz, Revinuesa, Remunicio, Arroyo de la Dehesa</b>						
La Villa de Vinuesa .....	Vinuesa .....	Soria .....	—	—	—	—
<b>Golmayo</b>						
Epifaxio Ruidrejo.....	Soria .....	Idem .....	4,000	—	—	Núm. 130.
Idem íd. ....	Idem .....	Idem .....	500	—	—	Idem 224. Concesión C. G. 19-11-908.
Idem íd. ....	Idem .....	Idem .....	7	—	—	Núm. 244. Real orden de 14-2-914.
Idem íd. ....	Idem .....	Idem .....	22	—	92,12	Núm. 255, según manifiesta el interesado en 27-8-929. Real orden de 13-4-915.
<b>Izana</b>						
Ayuntamiento de Tardelcuende .....	Tardelcuende.....	Idem .....	—	—	60	Núm. 279, según comunica el Alcalde en 14-5-928
Sociedad «Prado Yergal»..	Idem .....	Idem .....	300	—	11,35	Según comunica el Presidente de la Sociedad en 14-5-928.
Felipe Hernández y otros	Idem .....	Idem .....	5	—	25	Núm. 277. Real orden de 29-12-919, según comunica el Alcalde en 28-12-928.
Ayuntamiento de Quintana Redonda .....	Quintana Redonda .	Idem .....	—	—	0,02	Núm. 85. El Alcalde de Quintana Redonda en 18 y 23-5-928. Antes, de Aurelio González
<b>Marchando</b>						
Excmo. Sr. Vizconde de Eza.....	Garray .....	Idem .....	—	—	6	Núm. 239.
<b>Navaleno</b>						
Comunidad de Regantes de Arganza .....	Arganza .....	Idem .....	5	—	—	Idem 270.
<b>Pedro</b>						
Ayuntamiento de Peñalba de San Esteban .....	Piquera .....	Idem .....	500 a 600	—	—	Idem 123.
Mariano Rupérez Alonso	Idem .....	Idem .....	260	—	—	Idem 157. Antes, de don Aniceto Hinojares; también para fuerza.

**CONFEDERACION SINDICAL HIDROGRAFICA DEL DUERO**

**NEGOCIADO CENTRAL**

**Relación de los aprovechamientos de aguas para riego y abastecimiento existentes en la Zona 20**

CUENCA DE LOS AFLUENTES DE AMBAS MÁRGENES DEL DUERO DESDE SU NACIMIENTO HASTA SAN ESTEBAN DE GORMAZ

(Artículos 3.º y 4.º del Reglamento de la Confederación Sindical Hidrográfica del Duero.)

NOMBRE DEL USUARIO	Municipio	Provincia	Agua utilizada por segundo		Número de hectáreas	OBSERVACIONES
			Riego	Abast.º		
Antolín Lafuente.....	Soto de San Esteban	Idem .. .	—	—	—	Núm. 208. Es también para molino.
Florentino Hernández y otros.....	Soto de San Esteban	Soria ....	—	1	—	Núm. 246. Es también para molino.
<b>Revinuesa</b>						
Ignacio Ramos.....	Vinuesa.....	Idem ....	—	—	20	Según comunica D. Antonio Ramos en 28-12-928
<b>Talegones</b>						
Ayuntamiento de Arenillas .....	Arenillas .....	Idem ....	—	—	—	Núm. 42.
<b>Tera</b>						
Mateo Cuenca .....	Espejo.....	Idem ....	70	—	—	Idem 265. Real orden de 19-9-919.
Saturio Martínez .....	Tardesillas .....	Idem ....	104	—	—	Núm. 267. Idem id.



# CONFEDERACIÓN SINDICAL HIDROGRÁFICA DEL DUERO

## NEGOCIADO CENTRAL

**RELACION, por ríos, del número de aprovechamientos hidráulicos existentes en la Zona 21, número de caballos de fuerza que desarrollan, de hectáreas que se riegan y litros de agua empleados en riego y abastecimiento.**

**ZONA 21. — Cuenca de los afluentes del Duero de ambas márgenes desde San Esteban de Gormaz hasta la confluencia con el Pisuerga.**

(Artículos 3.º y 4.º del Reglamento de la C. S. H. del Duero.)

NOMBRE DEL RIO	Número de aprovechamientos						Total de aprovechamientos	Número total de caballos	Número de hectáreas regadas	LITROS POR SEGUNDO	
	Fuerza .....	Riego .....	Abastecimiento...	Inscripción definitiva.	Inscripción provisional	Sin inscripción.....				Riego	Abastecimiento
Arandilla.....	20	—	—	—	8	12	20	310	—	—	—
Aranzuelo.....	3	—	—	—	1	2	3	51	—	—	—
Bañuelos.....	3	—	—	—	2	1	3	62	—	—	—
La Cava.....	1	—	—	—	1	—	1	15	—	—	—
Navas.....	1	—	—	—	1	—	1	10	—	—	—
Gromejón.....	8	4	—	—	12	—	12	100	—	1.250	—
Fuente Villa.....	1	—	—	—	1	—	1	9	—	—	—
Dujo y Canales.....	1	—	—	—	1	—	1	8	—	—	—
Arroyo Botijas.....	1	—	—	—	—	1	1	12	—	—	—
Arroyo Valdearcos.....	2	1	—	—	3	—	3	16	69,79	—	—
Arroyo Valimón.....	2	—	—	—	2	—	2	17	—	—	—
Arroyo Valladolid.....	1	—	—	—	—	1	1	87	—	—	—
Arroyo Reguera.....	1	—	—	—	—	1	1	10	—	—	—
Valcorba.....	4	—	—	—	4	—	4	117	—	—	—
Valdanzo.....	3	6	—	4	3	2	9	17	129,53	693	—
Cañicera.....	—	1	—	—	1	—	1	—	—	40	—
Pilde.....	—	1	—	—	1	—	1	—	15	50	—
Almedilla.....	—	1	—	—	1	—	1	—	—	10	—
Fuenteasas.....	—	1	—	—	1	—	1	—	—	50	—
	52	15	—	4	43	20	67	819	207,32	2.090	—

En el río Gromejón, además de los 1.250 litros para riego, hay una concesión de  $\frac{1}{4}$  de todo el caudal; no hemos podido averiguar el número de hectáreas que se riegan, así como en los ríos Cañicera y Pilde.

**CONFEDERACION SINDICAL HIDROGRAFICA DEL DUERO**

**NEGOCIADO CENTRAL**

**Relación de aprovechamientos de aguas para fuerza existentes en la Zona 21**

CUENCA DE LOS AFLUENTES DE AMBAS MÁRGENES DESDE SAN ESTEBAN DE GORMAZ HASTA LA CONFLUENCIA CON EL PISUERGA

(Artículos 3.º y 4.º del Reglamento de la Confederación Sindical Hidrográfica del Duero.)

NOMBRE DEL USUARIO	Municipio	Provincia	Cantidad de agua	Altura	Número de caballos	OBSERVACIONES
<b>Rio Arandilla</b>						
Olimpio Tablada . . . . .	Aranda de Duero..	Burgos ...	—	3	20	Núm. 291. Antes, de Cerverina Rojas.
Cándido Moreno . . . . .	Quintanarraya.....	Idem ....	—	—	—	Oficio del Alcalde de 25-9-928.
Dionisio Izquierdo . . . . .	Idem .....	Idem ....	—	3,50	8	Núm. 178. Según el Alcalde, en 25-8-928, no existe este señor ni el aprovechamiento.
Evilasio Rica . . . . .	Huerta del Rey .....	Idem ....	—	—	4	Relación de la Delegación de Hacienda.
Enrique Martínez Velasco	San Juan del Monte.	Idem ....	—	—	10	Idem íd.
Arsenio Rica . . . . .	Huerta del Rey ...	Idem ....	600	4	6	Núm. 283. Antes, de Francisco Rica. Datos del Alcalde. La concesión dice 600 litros y la nota del Alcalde 4.
Idem íd. ....	Idem .....	Idem ....	—	2,50	4	El Alcalde en 1-7-928.
Felipa Blanco e hijos . . . . .	Arandilla .....	Idem ....	—	—	12	Idem en 12-9-928.
Pablo Hinojosa . . . . .	Idem .....	Idem ....	—	—	4	Idem de Huerta en 1-7-928.
Adolfo Moreno Hermanos	Idem .....	Idem ....	—	—	4	Idem íd.
Eugenio Cámara . . . . .	Idem .....	Idem ....	—	—	4	Idem íd.
Hijos de Gallo . . . . .	Idem .....	Idem ....	—	—	7	Idem íd.
Valentín Romeral y Hermanos . . . . .	Aranda de Duero...	Idem ....	600	3,80	28	Concedido por Real orden. Antes, de Julián Fernández.
José Cámara.....	Arandilla .....	Idem ....	—	—	—	Núms. 76, 77, 78 y 79. Dice el Alcalde, en 12-9-928, que no tiene aprovechamiento alguno este señor ni existe más que el de Felipa Blanco e hijos.
Lucas Astigarraga . . . . .	Zazuar .....	Idsm ....	—	—	15	Relación de la Delegación de Hacienda.
Lucía de Castro . . . . .	Peñalba de Castro..	Idem ....	—	—	10	Núm. 187.
La Nobleza Eléctrica . . . . .	Zazuar .....	Idem ....	500	—	20	Idem 419.
Marcelina Lambarri.....	Aranda de Duero...	Idem ....	3.000	3,25	134	Idem 16. Antes, de Modesta Mata. Solicitada inscripción.
Tomás Ovejero . . . . .	Quintanarraya.....	Idem ....	—	—	10	Oficio del Alcalde de 25-8-929.
Vicente Herreros . . . . .	Idem .....	Idem ....	—	—	10	Idem íd.
<b>Rio Aranzuelo</b>						
Félix Lázaro.....	Arauzo de Salces..	Idem ....	—	—	10	Relación de la Delegación de Hacienda de Burgos

**CONFEDERACION SINDICAL HIDROGRAFICA DEL DUERO**

**NEGOCIADO CENTRAL**

**Relación de aprovechamientos de aguas para fuerza existentes en la Zona 21**

CUENCA DE LOS AFLUENTES DE AMBAS MÁRGENES DESDE SAN ESTEBAN DE GORMAZ HASTA LA CONFLUENCIA CON EL PISUERGA

(Artículos 3.º y 4.º del Reglamento de la Confederación Sindical Hidrográfica del Duero.)

NOMBRE DEL USUARIO	Municipio	Provincia	Cantidad de agua	Altura	Número de caballos	OBSERVACIONES
Plácido y Benito Alvaro...	Arauzo de Miel ...	Burgos ...	175	17	16	El Alcalde en 13-9-929. Antes, de Sofía Benito.
Sociedad de Vecinos ...	Hontoria de Valdearados .....	Idem ....	—	—	25	Núm. 432 y Relación de la Delegación de Hacienda.
<b>Bañuelos</b>						
Ayuntamiento de Villanueva de Gumiel ....	V.ª de Gumiel ....	Idem ....	—	—	20	Relación de la Delegación de Hacienda de Burgos.
Pedro y Florencio Martínez .....	Aranda de Duero...	Idem ....	400	6	32	Núm. 35. Antes, de Santiago Rico.
Hijos de Juan Rico ....	Idem .....	Idem ....	125	4,15	10	Núm. 292. Antes, de Juan Rico.
<b>La Cava</b>						
Antonia Echevarría .....	Idem.....	Idem ....	75	15	15	Núm. 410, hoy. Antes, de Antonia Echevarría.
<b>Navas</b>						
Elíseo Navarro Yagüe ...	Hontoria del Pinar.	Idem ....	100	—	10	Núm. 305. Antes, de Antonio Muñoz.
<b>Río Gromejón</b>						
Joaquín Velasco.....	Gumiel del Mercado	Idem ....	550	2,40	17	Núm. 418. Antes, de don Fermín Lasala.
Idem íd. ....	La Aguilera .....	Idem ....	500	2,80	18	Núm. 417. El Alcalde en 28-8-928.
Félix Verdugo.....	Gumiel de Izán .....	Idem .....	—	3,15	10	Núm. 387.
Antonio Galán .....	Gumiel del Mercado	Idem ....	—	—	—	Idem 391. Dice el Alcalde, en 28-8-929, no existe más aprovechamiento que el de D. Joaquín Velasco.
Joaquín Velasco.....	Idem .....	Idem ....	550	3,80	10	Núm. 416. Antes, de Fermín Lasala.
Pedro Para .....	Gumiel de Izán....	Idem ....	400	2	10	Núm. 282.
Herederos de Toribio Arribas .....	Idem .....	Idem ....	450	3	18	Idem 57.
Herederos de José Monnee .....	Idem .....	Idem ....	400	3,30	17	Idem 56. Antes, de Víctor Arribas.
<b>Fuente Villa</b>						
Víctor Arribas.....	Idem.....	Idem ....	200	3,50	9	Núm. 55

**CONFEDERACION SINDICAL HIDROGRAFICA DEL DUERO**

**NEGOCIADO CENTRAL**

**Relación de los aprovechamientos de aguas para riego y abastecimiento existentes en la Zona 21**

CUENCA DE LOS AFLUENTES DE AMBAS MÁRGENES DEL DUERO DESDE SAN ESTEBAN DE GORMAZ HASTA LA CONFLUENCIA CON EL PISUERGA

(Artículos 3.º y 4.º del Reglamento de la Confederación Sindical Hidrográfica del Duero.)

NOMBRE DEL USUARIO	Municipio	Provincia	Cantidad de agua	Altura	Número de caballos	OBSERVACIONES
<b>Dujo y Canales</b>						
Manuel Chico .....	Roa .....	Idem ....	250	2,50	8	Idem 219.
<b>Arroyo Botija</b>						
Antonio Medina .....	Castriello de Duero ..	Valladolid.	—	—	12	Núm. 71.
<b>Arroyo Valdearcos</b>						
Anselmo Bombín Díez ..	Bocos de Duero ...	Idem ....	—	7	8	Dice el interesado solicitaron la inscripción.
Mariano Bombín .....	Idem .....	Idem ....	—	6	8	Idem íd.
<b>Arroyo Valimón</b>						
Sociedad Industrial Castellana .....	Sardón de Duero....	Idem ....	—	8	—	Núm. 81.
Idem íd. ....	Idem .....	Idem ....	—	9	—	Idem 82.
<b>Arroyo Valladolid</b>						
Rafael Alonso Lasheras ..	Sardón de Duero....	Idem ....	—	—	87	—
<b>Arroyo de la Reguera</b>						
Cándido García Benito ..	Fuensaldaña.....	Idem ....	35	6	10	—
<b>Río Valcorba</b>						
Eusebia Fernández de Velasco.....	Torrescarcela.....	Idem ....	500	—	25	Núm. 88 definitivo. Artículo 149.
Lucio Martín .....	Batrabón.....	Idem ....	300	5	20	Núm. 33 ídem. Idem íd.
Idem íd. ....	Idem .....	Idem ....	294	5,10	21	Idem 34 íd. Idem íd.
Mariano Presencio y otros	Aldeabar.....	Idem ....	400	4	21	Idem 76 íd. Idem íd.
María López .....	Traspinedo.....	Idem ....	433	—	20	Idem 134. Real decreto de 12-4-901.
<b>Arroyo Valdanzo</b>						
Herederos de Anacleto Herrero .....	Lonja .....	Soria ....	200	2,50	7	Núm. 25. Antes, de Alejandro de Pedro.
Clemente Herrero .....	Idem .....	Idem ....	200	4	10	Núm. 26.
Manuel Palomares y Gregorio García .....	Valdanzo.....	Idem ....	—	—	—	Idem 177. No se determina ni cantidad de agua ni uso del aprovechamiento.

**CONFEDERACION SINDICAL HIDROGRAFICA DEL DUERO**

**NEGOCIADO CENTRAL**

**Relación de los aprovechamientos de aguas para riego y abastecimiento existentes en la Zona 21**

CUENCA DE LOS AFLUENTES DE AMBAS MÁRGENES DEL DUERO DESDE SAN ESTEBAN DE GORMAZ HASTA LA CONFLUENCIA CON EL PISUERGA

(Artículos 3.º y 4.º del Reglamento de la Confederación Sindical Hidrográfica del Duero.)

NOMBRE DEL USUARIO	Municipio	Provincia	Agua utilizada por segundo		Número de hectáreas	OBSERVACIONES
			Riego	Abast.º		
<b>Arroyo Valdanzo</b>						
Ayuntamiento de Langa..	Langa .....	Soria ....	200	—	—	Núm. 84. Según el Presidente de la Comunidad, en 29-7 y 2-8, no existe este aprovechamiento.
Comunidad de Regantes de Langa .....	Idem .....	Idem ....	40	—	40	Núm. 286. Real orden de 8-9-920; según el Presidente en 10-7 y 30-5-928.
Idem id. ....	Idem .....	Idem ....	38	—	38	Núm. 293. Concesión gubernativa en 28-7-921; según el Presidente en 30-5 y 10-7-928.
Joaquín Lafuente Leal y otros. ....	Idem .....	Idem ...	200	—	—	Núm. 96.
Vecinos de Langa .....	Idem .....	Idem ....	200	—	—	Idem 115 Concesión en 20-4-903; según el Presidente de la Comunidad de Langa, en 29-7 y 2-8-929, no existe este aprovechamiento.
Vecinos de Valdanzo ...	Valdanzo .....	Idem ....	—	—	51,53	Relación núm. 63.
<b>Cañicera</b>						
Vecinos de Alcubilla de Avellaneda .....	A. de Avellaneda..	Idem ....	40	—	—	Núm. 69. Oficio del Alcalde en 27-7-929.
<b>Pilde</b>						
Vecinos de Alcubilla de Avellaneda .....	Idem .....	Idem ....	50	—	15	Núm. 68. Idem id.
<b>Arroyo Valdearcos</b>						
Vecinos de Valdearcos de la Vega.....	V. de la Vega.....	Valladolid.	—	—	62,79	Relación núm. 103.
<b>Olmedilla</b>						
Rafael Alonso Lasheras ..	Cojeces del Monte..	Idem ....	10	—	—	Núm. 115, definitiva en 4-7-904.

CONFEDERACION SINDICAL HIDROGRAFICA DEL DUERO

NEGOCIADO CENTRAL

Relación de aprovechamientos de aguas para fuerza existentes en la Zona 21

CUENCA DE LOS AFLUENTES DE AMBAS MÁRGENES DESDE SAN ESTEBAN DE GORMAZ HASTA LA CONFLUENCIA CON EL PISUERGA

(Artículos 3.º y 4.º del Reglamento de la Confederación Sindical Hidrográfica del Duero.)

NOMBRE DEL USUARIO	Municipio	Provincia	Agua utilizada por segundo		Número de hectáreas	OBSERVACIONES
			Riego	Abast.º		
<b>Arroyo que atraviesa el término de Padilla de Duero</b>						
Gregorio Sanz Osa y otros	Padilla de Duero ....	Valladolid.	—	4	—	Núm. 161. Real orden de 16-3-929.
<b>Gormejón</b>						
Ayuntamiento de Quintana .....	Quintana de Pidio ..	Burgos ...	—	1/4caudal	—	Núm. 94. Según oficio del Alcalde, en 26-8-928, dice no tiene noticias del aprovechamiento.
Joaquín Velasco.....	La Aguilera y Gumiel del Mercado.	Idem ....	—	500	—	Núm. 418. Es también para harinas. Antes, de Fermín Lasala.
Idem íd. ....	La Aguilera .....	Idem ....	—	170	—	Núm. 419. Idem íd.
Idem íd. ....	Gumiel del Mercado	Idem ....	—	550	—	Idem 420. Idem íd.
<b>Fuenteasas</b>						
Joaquín Velasco.....	Ventosilla .....	Idem ....	—	50	—	Idem 421. Es también para harinas. Antes, de Fermín Lasala.



# CONFEDERACIÓN SINDICAL HIDROGRÁFICA DEL DUERO

## NEGOCIADO CENTRAL

**RELACION, por ríos, del número de aprovechamientos hidráulicos existentes en la Zona 22, número de caballos de fuerza que desarrollan, de hectáreas que se riegan y litros de agua empleados en abastecimiento.**

**ZONA 22. — Cuenca de los afluentes del Duero de ambas márgenes desde la confluencia con el Pisuerga hasta Toro**

(Artículos 3.º y 4.º del Reglamento de la C. S. H. del Duero.)

NOMBRE DEL RIO	Número de aprovechamientos						Total de aprovechamientos	Número total de caballos	Número de hectáreas regadas	LITROS POR SEGUNDO	
	Fuerza . . . . .	Riego . . . . .	Abastecimiento . . . . .	Inscripción definitiva . . . . .	Inscripción provisional . . . . .	Sin inscripción . . . . .				Riego	Abastecimiento
Trabancos . . . . .	2	4	—	6	—	—	6	75	—	1.180	—
Bajoz . . . . .	8	4	—	—	12	—	12	208	—	155	—
Guareña . . . . .	5	3	—	3	5	8	5	73	212	—	—
Zapardiel . . . . .	1	4	—	—	5	—	5	13	—	1.088	—
Hornija . . . . .	8	2	—	2	8	—	10	191	—	4,50	—
	24	17	—	11	30	8	41	560	212	2.247,50	—

No tenemos conocimiento de la fuerza que desarrollan la Central Eléctrica de Villabuena ni, la concesión de Aquilino Gutiérrez, ni de las hectáreas que se riegan con aguas de los ríos Trabancos, Zapardiel y Hornija.



**CONFEDERACION SINDICAL HIDROGRAFICA DEL DUERO**

**NEGOCIADO CENTRAL**

**Relación de los aprovechamientos de aguas para fuerza existentes en la Zona 22**

CUENCA DE LOS AFLUENTES DEL DUERO DE AMBAS MÁRGENES DESDE LA CONFLUENCIA CON EL PISUERGA HASTA TORO

(Artículos 3.º y 4.º del Reglamento de la Confederación Sindical Hidrográfica del Duero.)

NOMBRE DEL USUARIO	Municipio	Provincia	Cantidad de agua	Altura	Número de caballos	OBSERVACIONES
<b>Río Trabancos</b>						
Gregorio Vicente Blas Alonso .....	Siete Iglesias .....	Valladolid.	950	3,72	47	Núm. 132. Real orden de 15-7-914.
Ladislao Cabeza .....	Nava del Rey .....	Idem .....	412	5,20	28	Núm. 120. Dirección general 2-10-905.
<b>Río Bajoz</b>						
Administrador del Coto Santa Espina .....	Castromonte .....	Idem .....	Todo.	5	30	Núm. 107. En la actualidad está arruinado. Lo obtuvo, lo mismo que los tres siguientes, en virtud de sentencia del Tribunal Contencioso de 2-11-903, y a título provisional.
Idem id. ....	Idem .....	Idem .....	Idem	4	25	Núm. 108. Se titula Cubo.
Idem id. ....	Idem .....	Idem .....	Idem	5,50	50	Idem 109. Se titula De la Cara.
Idem id. ....	Idem .....	Idem .....	Idem	5	30	Núm. 110. Idem id. Sosico
Idem id. ....	Idem .....	Idem .....	113	7,50	11	Idem 96.
Dolores Armendía.....	Mota del Marqués ..	Idem .....	600	2,50	20	Idem 64.
Marquesa de la Viesca ...	Idem .....	Idem .....	400	4	21	Idem 49.
Marquesa de Donadío ...	Villalbarba .....	Idem .....	400	4	21	Idem 57.
<b>Río Guareña</b>						
Antonio Miguélez .....	Toro .....	Zamora ..	—	2,80	15	Idem 92.
Aquilino Gutiérrez ....	La Bóveda .....	Idem .....	2.000	—	—	Idem 162. Real orden de 8-7-922.
Central Eléctrica de Villabuena del Puente ....	Idem .....	Idem .....	—	—	—	Oficio del Alcalde de 27-7-928.
David José Fernández ...	Toro .....	Idem .....	—	—	12	Núm. 83. C. Real orden de 27-1-858. Molino.
Ecequiel Sierra .....	Vadillo de Guareña .	Idem .....	441	5,10	29	Núm. 166. Real orden de 9-4-924.
Patricio Moyano .....	Bóveda de Toro....	Idem .....	—	3	25	Núm. 70. Antes, de Eugenio Fernández. Oficio de 27-7-929 y carta de 10-9-929.
José González .....	Toro .....	Idem .....	—	—	20	Núm. 59.
Luis Villachica .....	Idem .....	Idem .....	—	3	20	Idem 33.

CONFEDERACION SINDICAL HIDROGRAFICA DEL DUERO

NEGOCIADO CENTRAL

Relación de los aprovechamientos de aguas para fuerza existentes en la Zona 22

CUENCA DE LOS AFLUENTES DEL DUERO DE AMBAS MÁRGENES DESDE LA CONFLUENCIA CON EL PISUERGA HASTA TORO

(Artículos 3.º y 4.º del Reglamento de la Confederación Sindical Hidrográfica del Duero.)

NOMBRE DEL USUARIO	Municipio	Provincia	Cantidad de agua	Altura	Número de caballos	OBSERVACIONES
<b>Río Zapardiel</b>						
Emeterio Guerra .....	Medina del Campo .	Valladolid.	500	2	13	Núm. 17.
<b>Río Hornija</b>						
Anastasio Bachiller.....	Wamba .....	Idem ....	450	7,7	46	Idem 8.
Idem id. ....	Idem .....	Idem ....	—	5	—	Idem 9. Caducada, según el art. 148.
Carmen Aguirre .....	San Román de Hornija .....	Idem ....	600	3,5	28	Núm. 84. Antes, de Julio de la Higuera.
Isidoro Fresno .....	Villanubla.....	Idem ....	—	—	—	Idem 89.
Idem id. ....	Idem .....	Idem ....	15	5	5	Idem 90.
Idem id. ....	Idem .....	Idem ....	20	6	5	Idem 91.
Patricio Alonso .....	Vega de Valdetronco	Idem ....	1.125	4	60	Idem 63.
Sindicato Católico del Valle Hornija .....	San Salvador del Valle .....	Idem ....	1.022	3,45	47	Idem 168. Real orden de 21-5-929.

**CONFEDERACION SINDICAL HIDROGRAFICA DEL DUERO**

**NEGOCIADO CENTRAL**

**Relación de los aprovechamientos de aguas para riego y abastecimiento existentes en la Zona 22**

CUENCA DE LOS AFLUENTES DE AMBAS MÁRGENES DEL DUERO DESDE LA CONFLUENCIA CON EL PISUERGA HASTA TORO

(Artículos 3.º y 4.º del Reglamento de la Confederación Sindical Hidrográfica del Duero.)

NOMBRE DEL USUARIO	Municipio	Provincia	Agua utilizada por segundo		Número de hectáreas	OBSERVACIONES
			Riego	Abast.º		
<b>Río Bajoz</b>						
Restituto y Zoilo Fernández de Loma .....	Adalia .....	Valladolid.	—	—	—	Núm. 97. Art. 149 de la Ley.
Marqueses de Donadío y de la Viesca .....	Villalbarba .....	Idem ....	70	—	—	Núm. 58. Idem íd.
Marqués de la Viesca.....	Mota del Marqués..	Idem ....	65	—	—	Idem 50.
Cipriano Fernández y otro .....	Idem .....	Idem ....	20	—	—	Idem 65.
<b>Trabancos</b>						
Ventura Delgado .....	Sieteiglesias.....	Idem ....	100	—	—	Idem 20. Art. 149 de la Ley.
Gregorio Vicente Blas Alonso y otro .....	Idem .....	Idem ....	950	—	—	Núm. 132. Art. 149 de la Ley. Real orden de 15-7-914.
Juan Delgado.....	Idem .....	Idem ....	30	—	—	Núm. 126, definitiva de 6-11-907.
Concepción Narváez, Marquesa de Cartago ....	Idem .....	Idem ....	100	—	—	Núm. 127. Real orden de 29-8-900.
<b>Hornija</b>						
Hilarión Real .....	Peñaflor .....	Idem ....	—	—	—	Núm. 39. Art. 149 de la Ley.
Baldomero Lasso Ruiz Zorrilla .....	Wamba .....	Idem ....	4,50	—	—	Idem 35. Idem íd.
<b>Zapardiel</b>						
Ayuntamiento de Tordesillas.....	Tordesillas .....	Idem ....	500	—	—	Núm. 10. Art. 149 de la Ley.
Emeterio Guerra .....	Medina del Campo .	Idem ....	500	—	—	Núm. 17.
Leoncio de la Hoz Villanueva .....	Rueda .....	Idem ....	10	—	—	Idem 153, Concesión administrativa de 1-5-926.
Vizcondesa Viuda de Roda .....	Idem .....	Idem ....	78	—	—	Idem 1. Antes, del Marqués de Castroserna. Administrador, D. Julián López Sánchez.

**CONFEDERACION SINDICAL HIDROGRAFICA DEL DUERO**

**NEGOCIADO CENTRAL**

**Relación de los aprovechamientos de aguas para riego y abastecimiento existentes en la Zona 22**

CUENCA DE LOS AFLUENTES DE AMBAS MÁRGENES DEL DUERO DESDE LA CONFLUENCIA CON EL PISUERGA HASTA TORO

(Artículos 3.º y 4.º del Reglamento de la Confederación Sindical Hidrográfica del Duero.)

NOMBRE DEL USUARIO	Municipio	Provincia	Agua utilizada por segundo		Número de hectáreas	OBSERVACIONES
			Riego	Abast.º		
<b>Guareña</b>						
Francisco Villar .....	Vadillo de la Guareña .....	Zamora ..	—	—	209	Núm. 119. Antes, de Victorio Villar. Granja de Guareña.
Herederos de José Martín Hernández.....	Castrillo.....	Idem ....	—	—	3	Núm. 55.
Félix Hernández.....	Idem .....	Idem ....	—	—	—	Idem 66. Antes, de Ignacio Seco.



# CONFEDERACIÓN SINDICAL HIDROGRÁFICA DEL DUERO

## NEGOCIADO CENTRAL

**RELACION, por ríos, del número de aprovechamientos hidráulicos existentes en la Zona 24, número de caballos de fuerza que desarrollan, de hectáreas que se riegan y litros de agua empleados en riego y abastecimiento.**

### ZONA 24.— Cuenca del río Tamega (Territorio español)

(Artículos 3.º y 4.º del Reglamento de la C. S. H. del Duero.)

NOMBRE DEL RIO	Número de aprovechamiento						Total de aprovechamientos	Número total de caballos	Número de hectáreas regadas	LITROS POR SEGUNDO	
	Fuerza . . . .	Riego . . . .	Abastecimiento . . . .	Inscripción definitiva	Inscripción provisional	Sin inscripción . . . .				Riego	Abastecimiento
Tamega . . . . .	11	—	—	—	—	11	11	84	—	—	—
Azureira . . . . .	2	—	—	—	—	2	2	12	—	—	—
Buble de A. Tamega . . . .	5	—	—	—	—	5	5	30	—	—	—
	18	—	—	—	—	18	18	126	—	—	—

# CONFEDERACION SINDICAL HIDROGRAFICA DEL DUERO

## NEGOCIADO CENTRAL

### Relación de aprovechamientos de aguas para fuerza existentes en la Zona 24

CUENCA DEL RÍO TAMEGA (TERRITORIO ESPAÑOL)

(Artículos 3.º y 4.º del Reglamento de la Confederación Sindical Hidrográfica del Duero.)

NOMBRE DEL USUARIO	Municipio	Provincia	Cantidad de agua	Altura	Número de caballos	OBSERVACIONES
<b>Río Tamega</b>						
Antonio Ferreira Baneira	Oimbra .....	Orense ...	—	2	6	Según la relación que nos remitió el Alcalde en 24-6-929.
Antonio Arias .....	Mondín .....	Idem ....	—	2	8	Idem id.
Agustín García .....	Feces de Abajo ....	Idem ....	—	2	8	Idem id.
Cástor Cabido.....	Verín.....	Idem ....	—	2	8	Idem id.
Herederos de Moreno ..	Idem .....	Idem ....	—	2	8	Idem id. en 18 y 24-6-929.
Juan Pérez.....	Oimbra .....	Idem ....	—	1,50	6	Idem id.
José Alonso .....	Mondín .....	Idem ....	—	2	8	Idem id.
Jacobo Andrés .....	Aranzagos.....	Idem ....	—	2	8	Idem id.
Julio Romero .....	Verín.....	Idem ....	—	2	8	Idem id.
Manuel Carrayo .....	Tintores .....	Idem ....	—	2	8	Idem id.
Rosa Andre .....	Tamaguelos.....	Idem ....	—	2	8	Idem id.
<b>Río Azureira</b>						
Antonio Ribero Cendón .	Oimbra .....	Idem ....	—	2	6	El Alcalde en 24-6-929.
Benita Vivas Alfonso....	Idem.....	Idem ....	—	2	6	Idem id.
<b>Buble de A. Tamega</b>						
Aurelio Rodríguez.....	Idem .....	Idem ....	—	2	6	Idem id.
Bernardo Gómez .....	Idem .....	Idem ....	—	2	6	Idem id.
Domingo Justo .....	Idem .....	Idem ....	—	2	6	Idem id.
Gumersindo Rodríguez .	Idem .....	Idem ....	—	2	6	Idem id.
Marcial Alonso Fernández .....	Idem .....	Idem ....	—	2	6	Idem id.



# CONFEDERACIÓN SINDICAL HIDROGRÁFICA DEL DUERO

## NEGOCIADO CENTRAL

**RELACION del número de aprovechamientos hidráulicos existentes en los tramos 1.º, 2.º, 3.º, 4.º y 5.º, número de caballos de fuerza que desarrollan, de hectáreas que se riegan y litros de agua empleada en riego y abastecimiento.**

### Tramos del Duero

(Artículos 3.º y 4.º del Reglamento de la C. S. H. del Duero.)

NOMBRE DEL RIO	Número de aprovechamientos						Total de aprovechamientos	Número total de caballos	Número de hectáreas regadas	LITROS POR SEGUNDO	
	Fuerza . . . . .	Riego . . . . .	Abasteci- miento. . . . .	Inscripción definitiva	Inscripción provisional	Sin inscrip- ción. . . . .				Riego	Abasteci- miento
Tramo 1.º . . . . .	44	2	—	30	20	6	46	2.808	400	—	—
Tramo 2.º . . . . .	18	4	—	12	10	—	22	3.225	4.309	3.800	0,578
Tramo 3.º . . . . .	13	9	—	7	10	5	22	1.463	3.107	788	—
Tramo 4.º . . . . .	24	8	—	12	14	6	32	435.144	2.593	1.704	—
Tramo 5.º . . . . .	—	13	—	7	3	3	13	788	62	—	—
	99	36	—	58	57	20	125	442.640	11.197	5.354	0,578

# CONFEDERACION SINDICAL HIDROGRAFICA DEL DUERO

## NEGOCIADO CENTRAL

### Tramos del Duero

(Artículos 3.º y 4.º del Reglamento de la Confederación Sindical Hidrográfica del Duero.)

NOMBRE DEL USUARIO	Municipio	Provincia	Cantidad de agua por segundo		Número de hectáreas	OBSERVACIONES
			Abast.º	Riego		
<b>TRAMO 1.º—AGRÍCOLA DESDE EL ORIGEN HASTA SAN ESTEBAN DE GORMAZ</b>						
Vecinos de Almazán....	Almazán .....	Soria ....	—	—	340	Datos tomados del Acta de la elección de Síndicos. Idem íd.
Centenera de Andaluz ...	Centenera.....	Idem ....	—	—	60	
					400	
<b>TRAMO 2.º—DESDE SAN ESTEBAN DE GORMAZ HASTA ROA, INCLUSIVE</b>						
Sociedad de Regantes de Velilla y Alcozar ....	Velilla de San Esteban .....	Soria ....	—	300	300	Núm. 221. Real orden de 30-7-921. Relación núm. 74, remitida por el Alcalde en 5-12-928.
Soto de San Esteban ...	Soto de San Esteban	Idem ....	—	—	509	
Canal Reina Victoria Eugenia	Vadocondes.....		—	—	—	Concesión por Real decreto de 5-1-906.
	Fresnillo .....	—	—	—	—	
	Fuente Espina .....	—	—	—	—	
	Aranda.....	—	—	—	—	
	Castrillo.....	—	—	—	—	
	Hoyales .....	Guma .....	Burgos ...	—	—	
	Berlangas.....	—	—	3.500	3.500	
Compañía del Ferrocarril de M. Z. A.....	Aranda de Duero...	Idem ....	0,578	—	—	
					4.309	
<b>TRAMO 3.º—AGRÍCOLA DESDE ROA HASTA SU CONFLUENCIA CON EL PISUERGA</b>						
Rafael Alonso Lasheras ..	Sardón de Duero ..	Valladolid.	—	100	102	Concesión de 22-9-908. Relación núm. 26, facilitada por el Alcalde en 2-10-928. Concesión de 28-7-908.
María Asunción Amirola..	Idem .....	Idem ....	—	128	100	
Ciriaco Peña.....	Idem .....	Idem ....	—	—	4	—
Teodoro Suárez.....	Idem .....	Idem ....	—	—	1	Idem íd.
Augusto Gómez.....	Idem .....	Idem ....	—	—	2	Idem íd.
27 usuarios de Tudela de Duero .....	Tudela de Duero ..	Idem ....	—	—	235	Relación núm. 31, facilitada por el Alcalde en 8-11-928.
Canal del Duero .....	Quintanilla .....	Idem ....	200	4000	2.653	Real decreto de 21-4-876.
Eloísa García Noriega...	Laguna de Duero ..	Idem ....	—	100	—	—
Vicente Alvarez .....	Tudela .....	Idem ....	—	60	—	C. 7-9-887.
			200	4.388	3.107	

**CONFEDERACION SINDICAL HIDROGRAFICA DEL DUERO**

**NEGOCIADO CENTRAL**

TRAMO 4.º—AGRÍCOLA DESDE LA CONFLUENCIA CON EL PISUERGA HASTA TORO

(Artículos 3.º y 4.º del Reglamento de la Confederación Sindical Hidrográfica del Duero.)

NOMBRE DEL USUARIO	Municipio	Provincia	Cantidad de agua por segundo		Número de hectáreas	OBSERVACIONES
			Abast.º	Riego		
Santiago Illera Tejedor ..	Boecillo.....	Valladolid.	—	24	—	Núm. 129.
Gregorio Lucas .....	Villanueva .....	Idem .....	—	—	—	—
Eustasio Illera.....	Pollos .....	Idem .....	—	2	—	Idem 60.
Isidoro Rubio .....	Simancas .....	Idem .....	—	102	100	Idem 6.
Marqués de Oquendo ..	Castroñaño .....	Idem .....	—	101	—	Idem 113.
Narciso Diente Ruiz ....	Villanueva .....	Idem .....	—	—	—	—
Pedro Mazariego .....	Idem .....	Idem .....	—	60	78	—
Pedro Lajo Lajo .....	Idem .....	Idem .....	—	—	—	—
Clemente Fernández Devesa .....	Tordesillas .....	Idem .....	—	116	115	—
Tordesillas .....						
Villamarciel.....						
San Miguel del Pino ....	Idem .....	Idem .....	—	1.300	2.300	Real orden de 27-6-912. Se construyó este Canal acogiéndose a la Ley de auxilios de 1911.
Torrecilla de la Abadesa..						
			—	1.704	2.593	



CONFEDERACION SINDICAL HIDROGRAFICA DEL DUERO

NEGOCIADO CENTRAL

Relación de aprovechamientos para riego y abastecimiento en el tramo 5.º del río Duero desde la terminación del término municipal de Toro hasta la Frontera

TRAMO 5.º—AGRÍCOLA

(Artículos 3.º y 4.º del Reglamento de la Confederación Sindical Hidrográfica del Duero.)

NOMBRE DEL USUARIO	Municipio	Provincia	Cantidad de agua por segundo		Número de hectáreas	OBSERVACIONES
			Abast.º	Riego		
Arturo Pérez Barrón .....	Zamora.....	Zamora..	—	6,50	—	Concesión G. C. de 30-10-920. Número 156.
Federico Requejo .....	Idem.....	Idem...	—	—	—	Testimonio título de propiedad. Núm. 120.
Fernando Gutiérrez Prieto.....	Villaralbo .....	Idem...	—	100	700	Antes, de la S. La Asunción. Oficio del Alcalde de 28-7-928. Núm. 123.
Manuel Requejo .....	Zamora.....	Idem...	—	—	—	Núm. 117. Antes, de los herederos de Natalia Avedillo. Dehesa San Julián. Testimonio título de propiedad.
Isaías Mateo .....	Pereruela.....	Idem...	—	3	—	Núm. 155. Concesión G. C. de 28-8-920.
Antonio Román Santiago .....	Zamora.....	Idem...	—	22	47	Núm. 159. Antes, de don Jacinto Gómez y otros. Concesión G. C. de 18-7-921. Carta del interesado en 5-12-929.
Francisco Pérez Fidalgo .....	Idem.....	Idem...	—	8	8	Núm. 135. Antes, de don José Pedrero Sanda. Concesión G. C. de 1-10-914.
Victoriana Villachica.....	Toro .....	Idem...	—	1	4	Núm. 128. Antes, de don Luis Villachica. Concesión G. C. de 18-10-910. Dehesa San Andrés.
Fabián Rodríguez.....	Carrascal .....	Idem...	—	6	—	Núm. 163. Antes, de Luis Carranza. Concesión administrativa. 26-8-922.
Máximo Martín.....	Villaralbo .....	Idem...	—	12	5	Núm. 168. Según comunicación del Alcalde en 28-7-928. Concesión G. C. de 8-5-914.
Paula Cancelo .....	Zamora.....	Idem...	—	10	6	Núm. 142. Concesión del Gobernador en 3-5-919.
S. A. The Zamora Water Works Company Sted .....	Idem.....	Idem...	17	—	—	Núm. 8.
Saturnino Enríquez Díez.....	Toro .....	Idem...	—	—	18	Según carta del interesado en 3-7-928.



CONFEDERACION SINDICAL HIDROGRAFICA DEL DUERO

NEGOCIADO CENTRAL

Relación de aprovechamientos existentes para fuerza en el tramo 1.º del río Duero desde su origen hasta Roa, inclusive

TRAMO 1.º — INDSURITLA

(Artículo 3.º del 4.º y Reglamento de la Confederación Sindical Hidrográfica del Duero.)

NOMBRE DEL USUARIO	Municipio	Provincia	Cantidad de agua	Altura	Número de caballos	OBSERVACIONES
Agueda Torrubia Sanz ..	Almazán .....	Soria ....	5.000	2,5	64	Núm. 64. Oficios del Alcalde de 19-5 y 12-7-928. Antes, de Angel Alonso Marisena.
Blanca Pujadas.....	Soria .....	Idem ....	200	2	5	Núm. 155.
Benito Muñoz Ortega ..	Viana de Duero ....	Idem ....	2.000	3,75	40	Es el núm. 312. Real orden de 16-3-927. Tenemos en cuenta el aforo del río para fijar la fuerza.
Ignacio Pérez .....	Vinuesa.....	Idem ....	1.500	3,6	36	Es el núm. 201. Antes, de Cándido Muñoz.
Ignacio Ramos.....	Molinos de Duero ..	Idem ....	820	3,60	20	Es el núm. 222. Antes, de Cándido Muñoz. El interesado dice tiene sólo 20 caballos; deben ser 390.
Clemente Herrero .....	Pedrajas .....	Idem ....	400	2	10	Núm. 148.
Eleuterio García .....	Duruelo .....	Idem ....	80	5	5	Idem 145.
Hijos de Vicéns.....	Soria .....	Idem ....	2.700	2,70	58	Idem 107. Antes, de Feliciano Cantero. En 20-4-923. Se tiene en cuenta el aforo del río para fijar la fuerza.
Hermenegildo Jiménez Sanz.....	Idem .....	Idem ....	—	2,5	—	Núm. 67.
Ildefonso Albina y otros ..	Duruelo .....	Idem ....	80	5	5	Idem 144.
José Ramírez Ramos ....	S. E. de Gormaz ..	Idem ....	3.200	3	128	Idem 243. Real orden de 14-2-914.
José María Ramírez y José María Ramos .....	Idem .....	Idem ....	850	2	24	Núm. 151.
Juan Molina.....	Royo .....	Idem ....	—	1,50	8	Antes, de Rafael Cabezas. El Alcalde en 23-6-928.
Juan Antonio López Romero .....	Almazán .....	Idem ....	5.000	2,50	64	Antes, de Florentino Rodrigo. Núm. 66. Oficio del Alcalde de 12-7-928.
Juan Sanz González ....	Garray .....	Idem ....	500	3	20	Núm. 185. Antes, de Juan Martín. Oficio del Alcalde.
Gumersindo Yusta García .....	Alcázar .....	Idem ....	800	3	65	Aprovecha todo el río. Es el núm. 122. Perteneció a José Yusta. Manifestación del interesado.
Joaquín Iglesias .....	La Muedra .....	Idem ....	1.837	4,65	54	Real orden de 13-12-923. Es el núm. 305. Se aplica caudal medio.



# CONFEDERACION SINDICAL HIDROGRAFICA DEL DUERO

## NEGOCIADO CENTRAL

**Relación de aprovechamientos existentes para fuerza en el tramo 1.º del río Duero desde su origen hasta Roa, inclusive**

TRAMO 1.º — INDUSTRIAL

(Artículos 3.º y 4.º del Reglamento de la Confederación Sindical Hidrográfica del Duero.)

NOMBRE DEL USUARIO	Municipio	Provincia	Cantidad de agua	Altura	Número de caballos	OBSERVACIONES
Benito Cornejo .....	Soria .....	Soria ....	250	1,50	5	Núm. 105. Antes, de don Juan Antonio Acero. Manifestación del Alcalde al respaldo del Oficio que se le remitió. Núm. 142.
Lucas García .....	Duruelo .....	Idem ....	80	5	5	
Lucas García, Representante de la S. Sierra de Abajo .....	Idem .....	Idem ....	200	5,34	14	—
Sociedad Eléctrica de Soria .....	Soria .....	Idem ....	4.500	2,30	54	Núm. 257 y 258. Antes, de la Marquesa de Vilueña. Real orden de 6-4-916. Manifestación de los interesados. Se tiene en cuenta el caudal para fijar el número de caballos.
Idem id. ....	Idem .....	Idem ....	4.000	4	67	
Marquesa de Barzana'lana	Viana de Duero ....	Idem ....	—	2,50	50	Núm. 136. 13-12-874. Idem 226. Se titula «Molino Solana». Es el mismo que el núm. 36. Antes, de Julián Esteban. Núm. 21, según el Alcalde de Molinos. Concesión de G. 28-1-885. Antes, de Pedro Martínez Valina. Núm. 143.
Pedro Martín Rubio....	Duruelo .....	Idem ....	80	6	6	
Prudencio Martín Ransanz	Cubo de Solana ....	Idem ....	1.300	1,70	24	
Sociedad de la Sierra ....	Molinos de Duero ..	Idem ....	400	3	16	Idem 27. El Alcalde, en 10-5-928, dice que hace más de veinte años no existe el aprovechamiento.
Paulino Herrero y otros...	Duruelo .....	Idem ....	80	5	5	Es el núm. 295. Antes, e núm. 290. Real orden 29-10-921.
Rufino de la Hoz y Máximo Arribas .....	Salduero .....	Idem ....	—	3	5	
Raimundo Díez de las Heras .....	Aldeafuente (Ribarroya) .....	Idem ....	3.000	2,34	65	Núm. 223. Concesión del Gobernador en 5-7-908.
Sociedad Colonia Agrícola Industrial del Duero	Osma .....	Idem ....	—	4,1	—	Núm. 176. Según oficio del Gerente, de 24 de julio, dice haber renunciado a sus derechos; pero no consta en la División.
Idem id. ....	Pedrajas de San Esteban.....	Idem ....	800	4,5	—	

CONFEDERACION SINDICAL HIDROGRAFICA DEL DUERO

NEGOCIADO CENTRAL

Relación de aprovechamientos existentes para fuerza en el tramo 1.º del río Duero desde su origen hasta Roa, inclusive

TRAMO 1.º — INDUSTRIAL

(Artículos 3.º y 4.º del Reglamento de la Confederación Sindical Hidrográfica del Duero.)

NOMBRE DEL USUARIO	Municipio	Provincia	Cantidad de agua	Altura	Número de caballos	OBSERVACIONES
Angel Arpón .....	Borjabad .....	Idem ....	820	3,50	21	Es el núm. 28. Antes, de Simón Martínez. Oficio del Alcalde de 22-5-928.
Sociedad Agrícola Industrial del Duero .....	Vilde .....	Idem ....	1.000	13,7	181	Núm. 301. Real orden de 10-10-922.
Santos Gómez y otros....	San Esteban .....	Idem ....	500	2	13	Núm. 146.
Sociedad Adelanto .....	Covaleda.....	Idem ....	500	2,40	16	Idem 297. 17-3-920.
Puebla de Pedraja.....	Pedraja .....	Soria ...	100	2	2	Núm. 152. Antes, del señor Vizconde de Eza. Manifestación de este señor en 25-12-928.
Joaquín Velasco.....	Villalba de Duero ..	Burgos ...	12.000	4,5	660	Núm. 425. Concesión administrativa, sin que sepamos la fecha.
Publio Redondo.....	Aranda de Duero...	Idem ....	—	—	—	Núm. 1. Antes, de Marcos María Arnaiz. Está abandonado.
Manuel Chico Perdiguero	Roa .....	Idem ....	6.500	2,18	189	Núm. 430. Relación de 9-11-921.
La Ribereña del Duero .	Fresnillo .....	Idem ....	8.000	3	320	Núm. 37. Antes, de Publio Redondo.
Publio y Gerardo Redondo.....	Aranda de Duero...	Idem ....	8.000	2,30	245	Núm. 34. Antes, de Federico Gil.
Ramón Carnicero .....	La Vid .....	Idem ....	30	1,80	7	Núm. 93. Antes, de Dolores Martín.
García y Compañía ....	Vadocondes.....	Idem ....	—	—	150	
Vicente Taboada .....	Roa .....	Idem ....	2.500	2	67	Núm. 386.

**CONFEDERACION SINDICAL HIDROGRAFICA DEL DUERO**

**NEGOCIADO CENTRAL**

**Relación de aprovechamientos para fuerza existentes en el tramo 2.º, desde el final del 1.º, o sea, desde la terminación del término municipal de Roa hasta la confluencia con el Pisuerga**

(Artículos 3.º y 4.º del Reglamento de la Confederación Sindical Hidrográfica del Duero.)

NOMBRE DEL USUARIO	Municipio	Provincia	Cantidad de agua	Altura	Número de caballos	OBSERVACIONES
Sociedad Industrial Hidráulica .....	San Martín de Rubiales.....	Burgos ...	2.900	2	77	Núm. 266. Es el mismo que el núm. 21. Antes, de Esteban Sanz Cerzano y de Estefanía Esteban. Carta de 6-7-928.
Aquilino Sánchez .....	Tudela de Duero....	Valladolid.	7.031	1,64	154	Núm. 40. Anulado por Real orden de 21-6-929.
Gonzalo Medina Bocos y su hermano César.....	Padilla de Duero ...	Idem ....	10.850	2,70	390	Es el núm. 151. Antes, números 68, 89 y 70. Real orden de 8-11-926. Es el mismo que el núm. 155, concedido en 26-3-928. Manifestación del interesado.
Angel G. Losada .....	Peñafiel.....	Idem ....	4.200	2,50	240	Núm. 157. Resolución del Gobernador en 29-5-928. El interesado en 4-1-928.
Emeterio Guerra Sanz....	Tudela de Duero ..	Idem ....	10.446	1,35	189	Núm. 85. Gobernador en 29-1-912.
Idem íd. ....	Idem .....	Idem ....	2.222	1,35	40	Antes perteneció a los herederos de Diego y Román Olmedo. El Alcalde en 28-7-928.
Francisco Cuevas .....	Villabáñez .....	Idem ....	—	—	—	—
Herederos de Aquino Sánchez .....	Tudela de Duero ..	Idem ....	11.367	2,74	415	Núm. 159. Real orden de 6-7-922. Título de la concesión. El Gobernador civil en 24-6-1907, 11-5-914 y 9-2-917. Es el núm. 40.
José Jiménez Villares ....	Idem.....	Idem ....	4.444	1,30	77	Núm. 83. Antes, de los herederos de Santos Zamora. Oficio del Alcalde de 28-6-928.
Julia González, viuda de Vicente .....	Peñafiel.....	Idem ....	4.200	2,5	140	Núm. 41 del Registro antiguo.
José Jiménez Villares ....	Tudela de Duero ..	Idem ....	4.444	1,3	77	Núm. 83. Antes, de don Santos Zamora. El Alcalde en 28-6-928.
Miguel Sanz y Comp. <sup>a</sup> ...	Idem .....	Idem ....	3.310	2,50	110	Núm. 150. C. 13-7-926.
Idem íd. ....	Idem .....	Idem ....	3.310	1,45	64	Idem 118. C. 1-10-905. Antes, de D. Manuel Olave y D. Mariano Pérez. Oficio del Alcalde de 22-6-928.

**CONFEDERACION SINDICAL HIDROGRAFICA DEL DUERO**

NEGOCIADO CENTRAL

**Relación de aprovechamientos para fuerza existentes en el tramo 2.º, desde el final del 1.º, o sea, desde la terminación del término municipal de Roa hasta la confluencia con el Pisuerga**

(Artículos 3.º y 4.º del Reglamento de la Confederación Sindical Hidrográfica del Duero.)

NOMBRE DEL USUARIO	Municipio	Provincia	Cantidad de agua	Abastecimiento	Número de hectáreas	OBSERVACIONES
Rafael y Millán Alonso Lasheras .....	Sardón de Duero ..	Valladolid	8.000	—	90	Concesión por Real orden de 1917. El Alcalde en 4-8-928. Manifestación del interesado en 22-7-928.
Sociedad Industrial Castellana .....	Quintanilla de Abajo	Idem ....	2.100	1,80	50	Núm. 78. Antes, de la Marquesa viuda de Alonso Pesquera.
Idem íd. ....	Olivares de Duero ..	Idem ....	—	1,80	—	Núm. 80. Marqués de Alonso Pesquera
Idem íd. ....	Quintanilla de Abajo	Idem ....	—	1,80	—	Núm. 79. Antes, de la Marquesa de Alonso Pesquera. Fábrica de papel.
Sociedad Hidroeléctrica de Pesqueruela.....	Simancas .....	Idem ....	20.000	5	1.066	Antes, de Isidoro Rubio. Núm. 111. Concesión de 11-1-902.
Vicenta Quijano, viuda de La Fuente .....	Villabáñez .....	Idem ....	1.700	2	46	Núm. 106.

CONFEDERACION SINDICAL HIDROGRAFICA DEL DUERO

NEGOCIADO CENTRAL

Relación de aprovechamientos para fuerza existentes en el tramo 3.º del río Duero desde la confluencia del Pisuerga hasta Toro

(Artículos 3.º 4.º y del Reglamento de la Confederación Sindical Hidrográfica del Duero.)

NOMBRE DEL USUARIO	Municipio	Provincia	Cantidad de agua.	Altura	Número de caballos	OBSERVACIONES
Tomás Alonso Otero....	Tordesillas .....	Valladolid	12.810 554	— 908	136 5	Núm. 68. Antes, de Carmen Roca y Antonio Medina. El Alcalde en 21-5-928. Manifestación del interesado.
Clemente Fernández de la Devesa.....	San Miguel del Pino	Idem ....	3.333	1,2	53	Núm. 124. Según manifestación del interesado de 24-5-928, no existe ya este aprovechamiento. 5-7-926.
Idem id. ....	Idem .....	Idem ....	20.000 a 30.000	1,2	400	Núm. 152. Real orden de 4-8-925.
Condesa viuda de Ardales del Río .....	Tordesillas .....	Idem ....	4.000	6,75	356	Núm. 28. El Alcalde en 27-6-928. Su administrador dice no tiene más que 40 caballos.
Arturo Illera .....	Pollos .....	Idem ....	8.035	1,68	180	Núm. 59. Antes, de Arturo Illera. El Alcalde en 18-5-928.
Francisco Javier Gutiérrez .....	Villamarciel.....	Idem ....	3.000	1,63	—	Núms. 43 y 44. Estos aprovechamientos fueron adquiridos por el Estado para el Canal de Tordesillas. Oficio del Alcalde de 20-7-928.
José María Zorita .....	Tordesillas .....	Idem ....	5.000	1,30	86	Núm. 45. Según manifestación verbal del interesado; aprovecha el agua de todo el río, que fija en 14 ó 15 metros cúbicos. Antes, de Rafael Luengo.
Ramón Rodríguez Pardo.	Idem .....	Idem ....	7.000	1,3	121	Núm. 144. Real orden de 28-2-923.
Salustiano Maroto.....	Castronuevo.....	Idem ....	5.000	1,9	126	Núm. 66. 25-9-876.
Conde de la Puebla .....	Tordesillas .....	Idem ....	—	—	—	Manifestación del Alcalde en 21-6-928.
Guillermo Becerril .....	Idem .....	Idem ....	—	—	—	Idem id.
Herederos de Toribio Galicia .....	—	—	—	—	—	—
Emeterio Guerra .....	Idem .....	Idem ....	—	—	—	El Alcalde, en 21-5-928, dice está destruido; pero que conserva la propiedad. Se titula «Ar in».

CONFEDERACION SINDICAL HIDROGRAFICA DEL DUERO

NEGOCIADO CENTRAL

Relación de aprovechamientos para fuerza existentes en el tramo 4.º del río Duero desde Toro hasta la Frontera

(Artículos 3.º y 4.º del Reglamento de la Confederación Sindical Hidrográfica del Duero.)

NOMBRE DEL USUARIO	Municipio	Provincia	Cantidad de agua	Altura	Numero de caballos	OBSERVACIONES
Duque de Alcudia .....	Zamora .....	Zamora ..	—	—	—	Núm. 31. Aceña de Pini'lla.
Idem íd. ....	Idem .....	Idem ....	—	—	—	Idem 32. Idem de Olivares.
El Porvenir de Zamora ..	San Román de Infantes .....	Idem ....	40.000 a 63.000	15,6 a 12	5.243	Determinando la fuerza por el caudal medio, es el núm. 1. Antes, de Federico Cantero. En este salto está refundido el núm. 2, Aceñas del Congosto. Real orden de 7-12-889.
Fernando Gutiérrez Prieto.....	Villarlalbo .....	Idem ....	20.500	2	480	Núms. 126 y 171. Son dos concesiones: una, de 12.000, de 4-7-910, y otra, de 8.000, por información posesoria. Antes, de Felipe Gómez.
Federico Cantero Villamil .....	Villardiegua de la Ribera.....	Idem ....	27.000 a 38.000	—	—	Núm. 151. Real orden de 26-4-912. Está incluido en los saltos del Duero.
María Santiago Prieto....	Zamora .....	Idem ....	6.153	1,26	103	Núm. 199. Real orden de 9-2-929.
Ricardo Rubio Sacristán ..	Idem .....	Idem ....	60.000 a 80.000	4	3.733	Real orden de 2-1-920. Es el núm. 164.
Ramón Abruña Espina ..	Toro .....	Idem ....	1.334	1,5	27	Núm. 74. Aceñas del Duero.
Sociedad Hispano-Portuguesa. Pie de Presa.....	Villardiegua .....	Idem ....	131.060	66,66	95.900	Real orden publicada en la Gaceta de 24-8-926.
Idem íd. Canal de derivación .....	Idem .....	Idem ....	167.100	180	328.850	Idem íd.
Sociedad Isidoro Rubio y Compañía.....	Zamora .....	Idem ....	—	—	—	Núm. 7. Concesión de 2-3-872. Aceñas Gijón. Fábrica La Perla del Duero.
Ramona González .....	Toro .....	Idem ....	1.334	1,5	26	Núm. 88.
Marqués de Linares ....	Idem .....	Idem ....	1.334	1,5	26	Idem 38. Aceñas la Granja de Florencia. Presidente de la Corporación.
Sociedad Electra Ferosellana.....	Ferosellana .....	Idem ....	5.900	—	200	El Gobernador en 13-5-911. Aceñas del Manco.
Saturmino Enríquez Díez	Toro .....	Idem ....	1.334	0,70a 0,80	16	El Interesado en 3-7-928.



# CONFEDERACION SINDICAL HIDROGRAFICA DEL DUERO

## NEGOCIADO CENTRAL

### Relación de aprovechamientos para fuerza existentes en el tramo 4.º del río Duero desde Toro hasta la Frontera

(Artículos 3.º y 4.º del Reglamento de la Confederación Sindical Hidrográfica del Duero.)

NOMBRE DEL USUARIO	Municipio	Provincia	Cantidad de agua	Altura	Número de caballos	OBSERVACIONES
Sociedad Electra de Toro.	Toro.....	Zamora ..	1.400	—	80	Según el Alcalde de Hornija en 20-00-928. El interesado en 19-7-928.
Saturnino Enríquez.....	Idem.....	Idem.....	1.334	1,5	26,7	—
Sociedad Hidroeléctrica	Idem.....	Idem.....	—	—	—	—
Señores Santiago Hnos.	Zamora.....	Idem.....	—	—	160	Núm. 72. Las Pirones. Fábrica de harinas.
Tomás Salvador.....	Perezuela.....	Idem.....	8.000	2,33	248	Núm. 133. 3-4-913.
Idem id.....	Idem.....	Idem.....	34.000	2,80	—	Idem 21. Un molino.
Valeriano Enrique Gavilán.....	Toro.....	Idem.....	—	—	—	Núm. 68. Aceñas del Duero.
Vicente Castro Calleja ...	Idem.....	Idem.....	1.334	1,5	26	—
Petra Gómez Villar ....	Idem.....	Idem.....	—	—	—	Núm. 67. Aceña Duero. Pendiente de comprobación.



CONFEDERACION SINDICAL HIDROGRAFICA DEL DUERO

NEGOCIADO CENTRAL

RELACION DE LOS APROVECHAMIENTOS DESTINADOS A USOS INDUSTRIALES E EXISTENTES EN LAS DIVERSAS ZONAS DE LA CUENCA DEL DUERO

NOMBRE DEL USUARIO	Municipio	Provincia	Número de la Zona	Nombre del río	Objeto del aprovechamiento	Número del registro de la División
Marqués de Oquendo ..	Castronuño .....	Valladolid.	3. <sup>a</sup>	Duero.....	Barca .....	87
Andrés Trueba .....	Moreruela de Tábara	Zamora ..	7. <sup>a</sup>	Esla .....	Idem .....	11
Idem id. ....	Idem .....	Idem ....	7. <sup>a</sup>	Idem .....	Pesca .....	17
Antonio Cid .....	San Pedro Nave....	Idem ....	7. <sup>a</sup>	Idem .....	Barca .....	24
Francisco Gutiérrez ....	S. Vicente del Barco	Idem ....	7. <sup>a</sup>	Idem .....	Idem.....	25
Duque de Uceda .....	Palacios de Pan ...	Idem ....	7. <sup>a</sup>	Idem .....	Idem.....	26
María Pérez Romero ...	Salinas y Aguilar ..	Idem ....	7. <sup>a</sup>	Idem .....	Idem.....	28
Luis Villachica.....	Galende .....	Idem ....	7. <sup>a</sup>	Idem .....	Lago .....	61
Felipe Esteva .....	Idem .....	Idem ....	7. <sup>a</sup>	Idem .....	Laguna .....	63
Luis Villachica.....	Trefacio.....	Idem ....	7. <sup>a</sup>	Idem .....	Idem.....	64
Idem id. ....	Galende .....	Idem ....	7. <sup>a</sup>	Idem .....	Idem.....	65
José María Semprún.....	Granja Moreruela de Tábara .....	Idem ....	7. <sup>a</sup>	Idem .....	Barca .....	105
Idem id. ....	Idem .....	Idem ....	7. <sup>a</sup>	Idem .....	Pesca.....	107
Ayuntamiento de Manzanal del Barco .....	Manzanal .....	Idem ....	7. <sup>a</sup>	Idem .....	Barca .....	129
José Fernández Blanco ..	Moreruela de Tábara	Idem ....	7. <sup>a</sup>	Idem .....	Idem.....	160
Colonia Agrícola Industrial del Duero .....	Navapalos.....	Soria ....	1. <sup>a</sup>	Duero.....	Idem.....	10
Saturnino Peracho.....	Olmillos .....	Idem ....	1. <sup>a</sup>	Idem .....	Idem.....	22
Simón Martínez .....	Borjabad.....	Idem ....	1. <sup>a</sup>	Idem .....	Idem.....	49
Carlos Alonso Matirena..	Ciadueña .....	Idem ....	1. <sup>a</sup>	Idem .....	Idem.....	63
Condesa de Fuensalinda..	Bayubas de Abajo...	Idem ....	1. <sup>a</sup>	Idem .....	Canales.....	200
Isidoro Fuentes .....	Palencia .....	Idem ....	5. <sup>a</sup>	Carrión ...	Baños .....	48
Ramón Alonso Gómez...	Revilla de Santillán .	Idem ....	5. <sup>a</sup>	Pedro Zorita	Lavadero ...	91
Baltasar Garrido .....	Ibeas de Juarros ...	Burgos ...	2. <sup>a</sup>	Molinar....	Salubridad ...	119
Junta Administrativa de San Millán de Juarros ..	Idem .....	Idem ....	2. <sup>a</sup>	Arlanza ...	Idem.....	129
S. Azucarera Burgalesa...	Burgos .....	Idem ....	2. <sup>a</sup>	Arlanzón ...	Fab. <sup>a</sup> azúcar .	408
Encarnación Labrado ...	Villarino .....	Salamanca	12	Tormes ...	Barca .....	112



# CONFEDERACIÓN SINDICAL HIDROGRÁFICA DEL DUERO

3.ª DIVISIÓN

CANAL DE CASTILLA

## APROVECHAMIENTO DE AGUAS PARA EL RIEGO

SITUACION DE LAS TOMAS DE AGUAS	Hectáreas de terreno a que deben corresponder			
	Que se riegan	Que no se riegan		
<b>Acequias derivadas del Canal de Castilla</b>				
<i>Sindicato de San Quirce:</i>				
Alar .....	21,49		17,22	
Barrio .....	25,98		0,36	
San Quirce .....	19,54		3,60	
		67,01		21,18
<i>Sindicato de Herrera:</i>				
Alar (ampliación) .....	0,44		—	
Ocejeras .....	13,47		4,36	
San Quirce .....	10,86		—	
Herrera .....	23,91		0,22	
Barrialba .....	16,85			
La Sequera .....	15,86			
		81,39		4,58
<i>Acequia de Palencia:</i>				
Término de Rivas .....	21,4841			
Monzón .....	6,85			
Husillos .....	1,9488			
Palencia .....	150,44			
Villalobón .....	4,25			
Villamuriel .....	37,25			
Baños de Cerrato .....	8,00			
Dueñas .....	105,6790			
		335,9019		
<i>Particulares:</i>				
Toma de aguas en la Retención de San Andrés .....	12,00		—	
Idem en el desagüe de las esclusas 11 y 12 del Canal de Castilla .....	3,5466		—	
Toma de aguas en el kilómetro 65, Norte del id. ....	8,6667		—	
Filtración en el idem id. del id. ....	0,6667		—	
Toma de aguas en el kilómetro 69, Norte del id. ....	2,6667		—	
<i>Suma y sigue</i> .....	27,5467	484,3019		25,76

# CONFEDERACION SINDICAL HIDROGRAFICA DEL DUERO

3.ª DIVISION

CANAL DE CASTILLA

## APROVECHAMIENTO DE AGUA PARA EL RIEGO

SITUACION DE LAS TOMAS DE AGUAS	Hectáreas de terreno a que deben corresponder		
	Que se riegan		Que no se riegan
<i>Sumas anteriores</i> .....	27,5467	484,3019	25,76
Filtración en el acueducto del Corral y la situada abajo de las esclusas 34, 35 y 36 del id.....	8	—	—
Filtración en el murallón de Dueñas.....	1,27	—	—
Toma de aguas en las proximidades del kilómetro 141, Sur, margen izquierda del Canal de Castilla.....	8	54,1467	—
Toma de aguas en el kilómetro 137,245 del ramal de Campos (Castil de Vela).....	—	—	20,00
Toma de aguas en el kilómetro 154 del ramal de Campos..	8,00	—	—
Idem en el salto segundo, derrame de Rioseco.....	1,33	—	—
<b>SUMA</b> .....	—	<b>538,4486</b>	<b>45,76</b>

### RESUMEN

Hectáreas que se riegan.....	538,4486
Hectáreas que no se riegan.....	45,76
<i>Total de hectáreas correspondientes</i> .....	<u>584,2086</u>

Valladolid, 31-XII-929.

NOTA.—Las hectáreas que no se riegan se refieren a las declaradas por los concesionarios de las tomas que no se utilizan, aunque ya están construidas.

# CONFEDERACION SINDICAL HIDROGRAFICA DEL DUERO

3.ª DIVISION

CANAL DE CASTILLA

## APROVECHAMIENTO DE ENERGIA HIDRAULICA

DESIGNACION	Metros de altura del salto	CAUDAL, — Litros	Caballos teóricos	U S O	Clase de arriendo
<b>Ramal del Norte.</b>					
1.ª esclusa.....	3,20	1.200	51	Energía.....	Limitado.
4.ª ídem .....	3,95	1.000	53	Energía y ha- rina .....	Perpetuo.
8.ª ídem .....	3,52	1.065	50	Harina.....	Limitado.
9.ª ídem .....	3,62	2.500	121	Idem.....	Exento.
10 ídem .....	3,46	1.000	46		Limitado.
11 y 12 ídem.....	6,50	1.215	105	Energía.....	Idem.
13 ídem.....	3,44	2.000	92	Idem.....	Idem.
14 ídem.....	3,23	2.500	108	Energía y ha- rina .....	Exento.
15 ídem.....	2,90	1.900	73	Energía.....	Limitado.
17 a 20 ídem .....	13,66	2.500	455	Energía y ha- rina .....	Exento.
22 a 24 ídem .....	11,85	1.800	285	Energía.....	Limitado.
<b>Ramal del Sur.</b>					
25 a 27 esclusas.....	11,43	2.500	381	Harina .....	Exento.
28 y 29 ídem.....	7,10	2.000	189	Energía.....	Limitado.
30 ídem.....	3,05	2.000	81	Harina .....	Perpetuo.
31 y 32 ídem.....	7,05	2.000	188	Energía.....	Idem.
33 ídem.....	3,78	1.000	50	Harina .....	Idem.
34 a 36 ídem .....	12,12	1.980	320	Energía.....	Idem.
37 ídem.....	3,28	980	43	Harina .....	Idem. ¶
37 ídem.....	3,28	1.020	44	Idem.....	Limitado.
38 ídem.....	3,14	1.980	83	Idem.....	Perpetuo
40 ídem.....	3,07	2.000	82	Idem .....	Idem.
41 ídem.....	3,00	1.000	40	Idem.....	Idem.
42 ídem.....	3,24	2.000	86	Energía.....	Servicio.
1.ª Derrame Valladolid .....	6,00	1.000	80	Harina .....	Perpetuo.
2.ª ídem íd.....	5,00	980	65	Idem.....	Idem.
3.ª ídem íd.....	4,00	1.400	75	Idem.....	Idem.
<b>Ramal de Campos.</b>					
1.ª esclusa.....	2,95	1.000	40	Idem .....	Idem.
2.ª ídem .....	2,95	1.000	40	Energía.....	Idem.
6.ª ídem .....	2,95	2.000	79	Idem.....	Idem.
7.ª ídem .....	2,95	2.000	79	Idem.....	Idem.
1.ª Derrame de Ríoseco .....	3,10	1.000	42	Harina .....	Idem.
2.ª ídem íd.....	3,10	1.000	42	Idem.....	Idem.
3.ª ídem íd.....	3,10	1.000	42	Idem.....	Idem.
<b>Acequia de Palencia.</b>					
Salto de Rivas .....	4,50	6.000	360	Energía.....	—

NOTA.—Importa esta relación 3.970 caballos teóricos.



# CONFEDERACION SINDICAL HIDROGRAFICA DEL DUERO

3.ª DIVISION

CANAL DE CASTILLA

## APROVECHAMIENTOS INDUSTRIALES

CONCESION	SITUACION — Km.	CAUDAL		DESTINO
		Por contador — M.ª mensual	Por llave de aforo — Litro por segundo	
<b>Ramal del Norte:</b>				
Toma de agua en Alar .....	0,400	—	1	Locomotoras F. C. N. Idem id.
Idem id. en Frómista .....	57,600	—	1	
<b>Ramal de Campos:</b>				
Toma de aguas.....	134,000	—	5	Sin uso.
<b>Acequia de Palencia:</b>				
Toma de aguas.....	12,000	—	1	Fábrica «Cerámica». Mon- zón. Tejar.
Idem id.....	25,300	90	—	

## ABASTECIMIENTOS

CONCESION	SITUACION — Km.	CAUDAL		DESTINO
		Por contador — M.ª mensual	Por llave de aforo — Litro por segundo	
<b>Ramal del Norte:</b>				
Toma de aguas en Alar .....	0,400	200	—	Servicios de la Estación de Alar. San Quirce. Fe- rrocarril del Norte.
<b>Ramal de Sur:</b>				
Toma de aguas.....	96,000	—	1	Manicomio de San Juan de Dios. Palencia.
Idem id.....	40 esclusa	variab.	—	
<b>Ramal de Campos:</b>				
Toma de aguas.....	138,011	—	—	Sin uso.
<b>Acequia de Palencia:</b>				
Toma de aguas.....	40,950	—	5	Aguada y Estación de Ven- ta de Baños. F. C. del Norte.
Idem id.....	26,700	—	—	
Idem id.....	Injerto huerta tubería Palencia	—	—	Sin uso.  Idem id.





**RESUMEN general de los distintos aprovechamientos por Zonas, Tramos y Canal de Castilla, número total de ellos, de caballos de fuerza que desarrollan, hectáreas que se riegan, número de litros por segundo empleados en riego o en abastecimiento y usos industriales.**

ZONAS	Aprovechamientos para fuerza		APROVECHAMIENTOS PARA RIEGO			Abastecimiento y usos industriales		Aprovechamientos especiales	OBSERVACIONES
	Número total	Número de caballos	Número total	Número de hectáreas regadas	Número de litros empleados por segundo	Número de aprovechamiento	Número de litros		
Zona 1. <sup>a</sup> .....	76	2.646	5	180	627,50	3	215	—	Es de advertir que en los 765.686 caballos de fuerza, están incluidos los 640.450 de los Saltos del Duero de la Hispano-Portuguesa y los 47.097 que están también concedidos a la Sociedad Unión Española de Explosivos. La primera tiene 66.600 caballos en construcción y la segunda 6.870. Este Salto está casi terminado quedando 78.139 caballos. La cantidad de agua empleada en Riego no queda bien determinada en relación con el número de hectáreas regadas, por falta de datos en algunas zonas y tramos del Duero.
Idem 2. <sup>a</sup> .....	117	4.074	79	483,46	2.380	1	111	2	
Idem 3. <sup>a</sup> .....	85	2.296	42	1.224,21	536	3	72,50	1	
Idem 4. <sup>a</sup> .....	35	3.294	19	752,54	156	—	—	—	
Idem 5. <sup>a</sup> .....	38	47.663	26	12.700	212	1	2	1	
Idem 6. <sup>a</sup> .....	46	7.841	76	17.016,96	10.737,96	5	6.478,90	—	
Idem 7. <sup>a</sup> .....	61	72.528	17	2.992,26	6.480	—	—	14	
Idem 8. <sup>a</sup> .....	69	1.352	86	12.873,87	4.738	—	—	—	
Idem 9. <sup>a</sup> .....	20	677	14	3.931	2.395	—	—	—	
Idem 10.....	8	1.088	3	1.795	—	—	—	—	
Idem 11.....	98	4.058	102	1.486,80	7.316	—	—	—	
Idem 12.....	47	145.430	25	141	140	—	—	—	
Idem 13.....	12	391	17	1.105	2.000	—	—	—	
Idem 14.....	19	841	25	395,29	—	—	—	—	
Idem 15.....	49	739	33	2.081,41	—	—	—	—	
Idem 16.....	13	7.330	13	745,36	323	—	—	—	
Idem 17.....	100	7.912	13	114,17	81	4	48	—	
Idem 18.....	56	2.078	13	—	58,25	—	—	—	
Idem 19.....	31	5.852	6	524,02	—	—	—	—	
Idem 20.....	136	1.781	26	207,32	—	—	—	—	
Idem 21.....	52	819	15	212	—	—	—	—	
Idem 22.....	24	560	17	—	—	—	—	—	
Idem 24.....	18	126	—	—	—	—	—	5	
Tramos del Duero.	99	442.640	36	11.197	—	9	9	—	
Canal de Castilla ..	33	3.970	43	538	538	—	—	—	
	1.342	765.686	752	72.696,67	38.717,71	22	6.936,40	24	





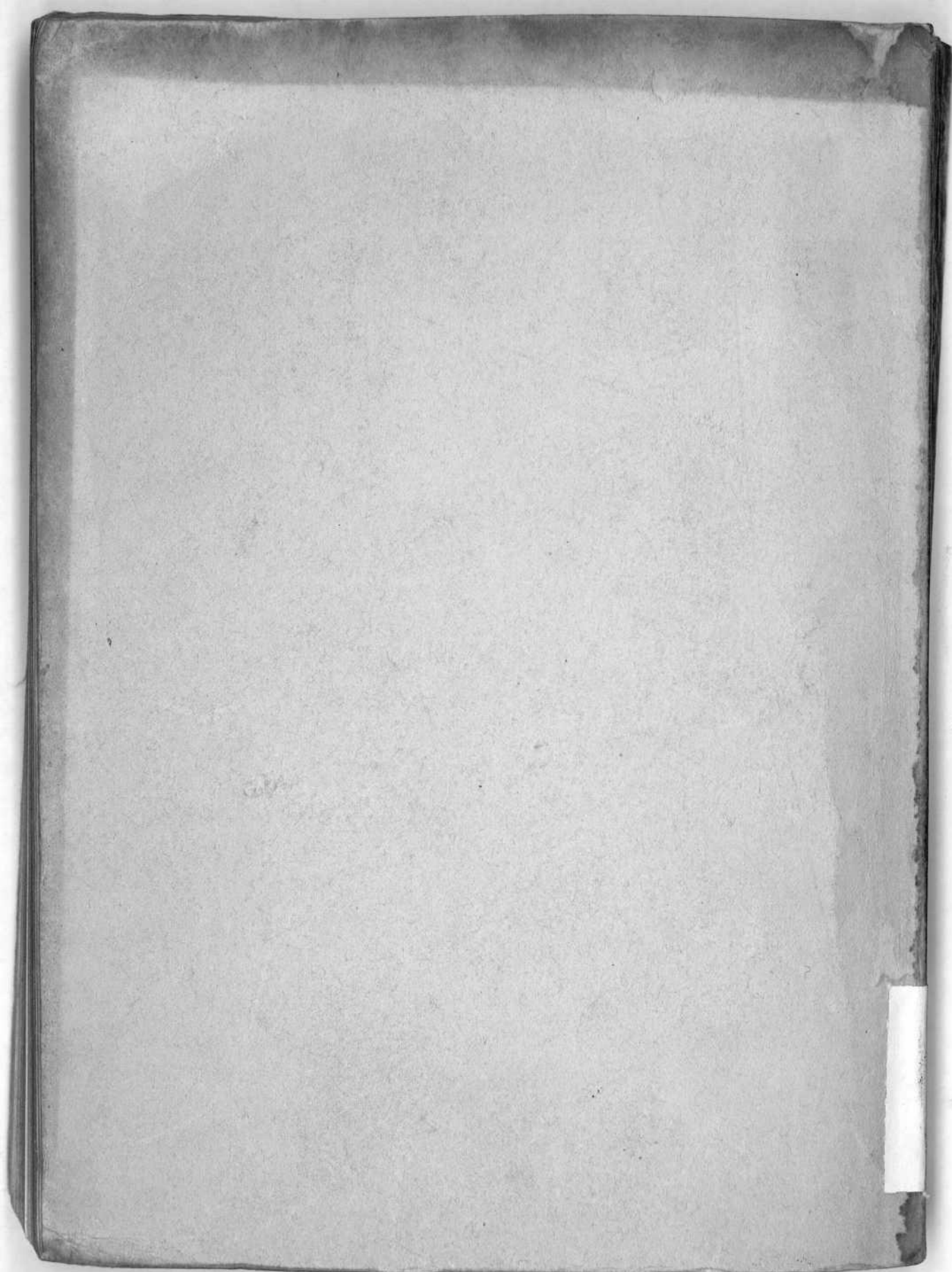

G 37891