

GUÍA ILUSTRADA

PARA EL TURISTA EN VALLADOLID

CON PLANO DE LA CIUDAD



Imprenta y Librería de la
VIUDA DE MONTERO
Ferrari, 4 y 6.-Valladolid
— Teléfono 874 —

G-F 9535

DICIÓN

50 CÉNTIMOS

CASA
BAROJA

FÁBRICA DE CALZADO

...

Exportación
a todas partes

...

Fábrica: RECOLETOS, 9

Despacho: SANTIAGO, 23

PO 122 A

Guía ilustrada
para el turista
en Valladolid
con plano de la ciudad

AÑO



1922

Segunda edición

Imprenta y Librería de la Viuda de Montero

Ferrari, 4 y 6. Valladolid

4-118785



R 122888

RESEÑA DE VALLADOLID

La situación geográfica de Valladolid con relación al observatorio de Madrid es de $41^{\circ} 39' 44''$ de latitud Norte y de $1^{\circ} 1' 49''$ de longitud Oeste.

Se halla asentada en su mayor parte sobre la margen izquierda del Pisuegra, al cual confluye el Esgueva dividido en dos ramales que atravesaban la población de E. a O., y que han sido recientemente desviados hacia el Norte en uno solo.

La altura de la capital sobre el nivel del Mediterráneo es de 693 metros.

La extensión superficial es de 335 hectáreas.

El terreno sobre que se apoya la población pertenece a la época contemporánea y período posplioceno. El sub-suelo es de aluvión sumamente permeable, compuesto de cascajo y arena, interrumpido por alguna balsada de arcilla, variando su espesor de 1 a 20 metros.

El clima es extremado de una a otra estación, y aun de una hora del día a otras, efecto de la elevación sobre el nivel del mar, y de la situación despejada, que no ofrece obstáculo alguno a la marcha de los vientos. La temperatura extrema

puede fijarse en 20 la mínima y 44° la máxima, dando una media de 12° cuya distribución es:

Invierno	Primavera	Verano	Otoño
4.3	10.5	20.4	12.4

La presión barométrica oscila entre 691^{mm} y 711 siendo la presión media en

Invierno	Primavera	Verano	Otoño
702.5 ^{mm}	699.8 ^{mm}	702.1 ^{mm}	701.2 ^{mm}

Los vientos recorren durante las estaciones todos los rumbos de la rosa, siendo los que dominan los del primero y tercer cuadrante; siguen a éstos los del cuarto; y los menos frecuentes del segundo.

El tránsito de unas a otras temperaturas es brusco casi siempre. En invierno persisten las heladas y son pertinaces las nieblas.

En cuanto a las **aguas de lluvia** puede asegurarse, según los cálculos, que la distribución media de la altura de agua caída según las estaciones es:

Invierno	Primavera	Verano	Otoño	Año
65.3 ^{m/m}	80.5 ^{m/m}	50.1 ^{m/m}	100.5 ^{m/m}	296.4 ^{m/m}

La evaporación media alcanza máximas de 22.2 milímetros en 24 horas en los meses de estío, pudiendo evaluar la media en 9 milímetros, y su

distribución según los datos del Instituto Geográfico, la siguiente:

Invierno	Primavera	Verano	Otoño
1.6 m/m	5.7 m/m	13.3 m/m	4.4 m/m

El estado general de la atmósfera según los datos prestados por el Observatorio de la Universidad, son en el término medio anual del número de días

Despejados	Nubosos	Cubiertos	Niebla	Nieve	Tempestad
62.2	180.6	120.5	25.3	5.3	8.3

La población según los datos recogidos es de 80.000 habitantes, es capital de segundo orden con 11 partidos judiciales y 237 ayuntamientos.

Los pueblos agregados al partido de Valladolid, son: Cistérniga, Fuensaldaña, Renedo, Santovenia, Traspinedo y Tudela de Duero (Distrito de la Audiencia).

Arroyo, Ciguñuela, Geria, Laguna de Duero, Robladillo, Simancas, Villanubla y Zaratán (Distrito de la Plaza).

CALLES DE VALLADOLID

Lugar que ocupa en el plano

CALLES EMPIEZA EN TERMINA EN

Acera del Mirador.	Cuesta de la Maruquesa.	Ruiz Zorrilla.	A. X.
Acíbelas.	Cadena.	Teresa Gil.	G. Q.
Alfonso XII.	Constitución.	Plaza de Colón.	F. S. Q.
Id. XIII. (Avenida).	Prado de la Magdalena.	Huelgas.	I. T.
Alamillos.	Lonja.	Corrillo.	E. S.
Alarcón.	Santa Maria.	Alegria.	E. R.
Alcalleres.	Alcalleres.	Duque de la Victoria.	F. R.
Alegria.	Angustias.	Rosario.	F. T.
Alonso Berruguete.	Plaza de Santa Cruz.	Plaza Cruz Verde.	G. R.
Id. Pesquera.	Julián Humanes.	Vadillos.	K. S.
Angel García.	Macías Picavea.	Pl. de San Pablo.	F. T.
Angustias.	Pl. de Portugalete.	Pl. de la Universidad.	G. S.
Antigua.	Vegafria.	Afuera.	G. M.
Arca Real.	Pl. de los Arces.	Pl. de San Miguel.	E. T. P.
Arces.	Paseo del Principe.	Afuera.	D. P.
Arcó Ladrillo.	León de la Catedral.	Pl. de la Universidad.	G. S.
Arribas.	Ruiz Zorrilla.	Fructuoso Garcia.	H. P.
Asunción.	Cerrada.	Linares.	H. V.
Atocha.	Santiago.	Santander.	E. R.
Atrio de Santiago.	Pl. de Chancillería.	Colón.	H. T.
Audiencia.	Plaza del Rosario.	Angustias.	F. T.
Bao.	Cuesta de la Maruquesa.		A. X. U.
Barco de San Vicente.	Plaza de los Ciegos.	Pl. de San Nicolás.	E.
Bodegones.			

CALLES

EMPIEZA EN

TERMINA EN

Lugar que ocupa en el plan

Bolo de la Antigua.	Antigua.	Solanilla.	G. S.
Boteros.	Fuente Dorada.	(sin salida.)	F. F. X.
Buena Vista.	Cuesta de la Maruquesa.		A. L. Q.
Buenos Aires.	Pajarillos.		L. G. M.
Caamaño.	Vegafria.	Afueras.	G. G. Q.
Cadena.	Vega.	Don Pedro de Lagasca.	F. F. U.
Cadenas de S. Gregorio.	Pl. de San Pablo.	Gondomar.	A. A. X.
Calera.	Cuesta de la Maruquesa.		E. E. S.
Calixto F. de la Torre.	Plaza Mayor.	Plaza del Teatro.	G. G. T.
Camarin de San Martin.	San Martin.	Prado.	E. E. S.
Campanas.	Correos.	Plaza del Teatro.	F. F. R.
Campillo de San Andrés.	Duque de la Victoria.	Miguel Iscar.	E. E. Q.
Campo de Marte.	Plaza de Zorrilla.	Plaza de Colón.	B. B. X.
Canal.	Paseo del Muelle.	Afueras.	F. F. S.
Cánovas del Castillo.	Pl. de Fuente Dorada.	Pl. Cánovas del Castillo.	F. F. S.
Cantarranillas.	Macias Picavea.	Gallegos.	H. H. O.
Canterac.	Delicias.	San Isidro.	F. F. S.
Cañuelo.	Macias Picavea.	Pl. de la Libertad.	C. C. P.
Capuchinos Viejos.	Paseo de Zorrilla.	al Rio.	G. G. S.
Cardenal Cos.	Arribas.	Pl. de la Universidad.	H. H. V.
Caridad.	Santa Clara.	Calixto F. de la Torre.	D. D. O.
Carmen.	Estación del Norte.	Afueras.	H. H. O.
Carretera de Salamanca.	Delicias.	Paseo de Zorrilla.	L. L. Q.
Id. de Segovia.	Pajarillos.	Afueras.	F. F. S.
Casajares.	Núñez de Arce.	Arribas.	

CALLES

EMPIEZA EN

TERMINA EN

Lugar que ocupa en el plano

Centro.	Unión.	Villabañez.	I. R.
Cerrada.	Santa Clara.	Afueras.	H. V.
Cervantes.	Merced.	Plaza Pérez Galdós.	H. R.
Claudio Moyano.	Santiago.	Duque de la Victoria.	E. R.
Colmenares.	Gamazo.	Alfonso XIII. (Avenida)	F. Q.
Colón.	Pl. Cardenal Cisneros.	Audiencia.	H. S.
Comedias.	Pasión.	Plaza del Teatro.	E. S.
Concepción.	Pl. de San Miguel.	Id. de Fabioneli.	E. T.
Conde Ansúrez.	Plaza del Val.	Platerías.	E. S.
Consuelo.	Guadamacileros.	(sin salida.)	F. T.
Constitución.	Santiago.	Alfonso XII.	E. R.
Corral de Falagués.	Pasión.	(sin salida.)	E. S.
Id. de Torneros.	Plaza Mayor.	Id.	E. S.
Correos.	Calixto F. de la Torre.	Rinconada.	E. S.
Cruz del Val.	Francisco Zarándona.	General Almirante.	E. T.
Id. Verde.	Mantería.	Don Pedro de Lagasca.	G. Q.
Cuatro Huertas.	Paseo del Prado.	Afueras.	I. T.
Cuesta de la Maruquesa.	Canal de Castilla.	Id.	A. X.
Curtidores.	Pl. de las Tenerías.	Río Pisuerga.	C. Q.
De Enmedio.	Paseo del Muelle.	Fuente el Sol.	C. X.
Delicias.	Portillo de la Merced.	Canterac.	I. O.
Democracia.	Gondomar.	Real de Burgos.	H. U.
Desengaño.	Paseo Alvarez Taladriz.	Puente Colgante.	B. O.
Doctor Cazalla.	Pl. de San Miguel.	San Benito.	E. T.
Doctrinos.	Doña María de Molina.	Paseo de San Lorenzo.	D. R.
Doncellas.	López Gómez.	Tercias.	G. S.

CALLES

EMPIEZA EN

TERMINA EN

Lugar que ocupan en el plano

Don Juan Mambrilla.	Marqués del Duero.	Plaza del Duque.	G. T.
Don Pedro de Lagasca.	Pl y Margall.	Ruiz Zorrilla.	G. Q.
Don Sancho.	Pl. de Cruz Verde.	Plaza de San Juan.	H. R.
Doña María de Molina.	Pl. de Santa Ana.	Santiago.	D. R.
Doña Paulina Harriet.	San Ildefonso.	Tenerías.	D. Q.
Duque.	Pedro Barruecos.	Plaza Cardenal Cisneros.	H. R.
Id. de la Victoria.	Quiñones.	Gamazo.	F. S.
Id. de Lerma.	Pl. de la Universidad.	Don Juan Mambrilla.	G. S.
Ebanistería.	Pl. de la Libertad.	Cantarranillas.	F. S.
Echegaray.	Angustias.	Magaña.	F. S.
Embajadores.	Vegafria.	Afuera.	G. M.
Emilio Castelar.	Regalado.	Plaza del Salvador.	F. S.
Empecinado.	San Martín.	Gondomar.	G. U.
Emperador.	Isabel la Católica.	Pl. de San Nicolás.	D. U.
Encarnación.	San Benito.	Santa Isabel.	E. T.
Enrique IV.	Teresa Gil.	Salvador.	F. R.
Eras.	Camino de Prado.	Afuera.	C. V.
Esgueva.	Angustias.	Marqués del Duero.	G. T.
Esperanza.	Carretera de Salamanca.	Afuera.	C. N.
Esquila.	San Isidro.	(sin salida.)	J. P.
Estación.	Alfonso XIII, (Avenida).	Nueva de la Estación.	F. P.
Expositos.	Plaza de Fabioneli.	Pl. de San Nicolás.	E. T.
Facultad de Medicina.	Don Juan Mambrilla.	Colón.	H. S.
Fernando V.	Angustias.	Plaza del Rosario.	F. T.
Ferrari.	Plaza Mayor.	Puente Dorada.	E. S.
Ferrocarril.	Pl y Margall.	Estación.	G. Q.

CALLES

EMPIEZA EN

TERMINA EN

Legar que ocupa en el plant

Fidel Recio.	Alonso Pesquera.	Merced.	G. R.
Florida.	Paseo de Zorrilla.	Gabilondo.	C. O.
Francisco Zarandona.	Plaza del Val.	Pl. de San Benito.	E. T.
Fray Luis de Granada.	Torreçilla.	Cadenas de S. Gregorio.	G. T. R.
Id. de León.	Pl. Cánovas del Castillo.	Alonso Pesquera.	G. R.
Fructuoso García.	Plaza Pérez Galdós.	Nueva de la Estación.	H. Q.
Fuente Dorada.	Ferrari.	Pl. de Fuente Dorada.	F. S.
Id. el Sol.	Victoria.	Afuernas.	D. X.
Fundición.	Paseo del Muelle.	Id.	B. X.
Gabilondo.	Id. de Zorrilla.	Carretera de Salamanca.	C. P.
Gallegos.	Libertad.	Cantarranillas.	F. S.
Gamazó.	Duque de la Victoria.	Estación.	F. Q.
Gardoquí.	Plaza de San Miguel.	Pl. de Santa Brígida.	F. T.
General Almirante.	San Benito.	Pl. de los Arces.	E. T.
Gondomar.	Plaza de Chancillería.	Cadenas de S. Gregorio.	H. U.
González Dueñas.	Santa Clara.	Balboa.	H. V.
Id. Peña.	Salvador.	Fray Luis de León.	F. R.
Gregorio Hernández.	Paseo de Zorrilla	al río.	D. Q.
Guadamacileros.	Platerías.	Leopoldo Cano.	F. S.
Higinio Mangas.	Vadillos.	Villabañez.	J. R. R.
Hospedería.	Itera.	(sin salida.)	H. S.
Hostieros.	Pi y Margall.	Vega.	G. Q.
Huelgas.	Plaza de San Juan.	Prado de la Magdalena.	H. S.
Huertas.	Paseo del Muelle.	Monjas.	C. V.
Imperial.	San Quirce.	Plaza de los Ciegos.	E. U.
Isidro Polo.	Plaza de la Trinidad.	Id.	E. U.

CALLES

EMPIEZA EN

TERMINA EN

Lugar que ocupa en el plano

Itera.	Plaza de Santa Cruz.	Don Juan Mambrilla.	H. S.
Jardines.	San Bartolomé	Cervantes.	G. T.
Jardineros.	Puebla.	Audiencia.	I. R. S.
Jesús.	Plaza Mayor.	Rinconada.	E. S. Q.
Joaquín Costa.	Muro.	Plaza de Pi y Margall.	G. R. Q.
José María Lacort.	Campillo de San Andrés.	Plaza de la Cruz Verde.	F. R. Q.
Juan de Juni.	Paseo de Zorrilla.	Tenerías.	D. R. Q.
Julián Humanes.	Barrio de los Vadillos.		K. S. U.
Lecheras.	Plaza de los Ciegos.	Ronda de Santa Teresa.	E. S. S.
Lencería.	Plaza Mayor.	Matías Sangrador.	F. T. S.
León.	Pl. de San Miguel.	Id. de Portugalete.	F. S. T.
Id. de la Catedral.	Id. Cánovas del Castillo.	Angustias.	F. T. S.
Leopoldo Cano.	Id. de los Arces.	Plaza de la Libertad.	F. S. S.
Libertad.	Id. de Fuente Dorada.	Id. de Santa Cruz.	G. S. V.
Librería.	Id. de la Universidad.	Afueras.	H. T. T.
Linares.	Carmen.	Torreçilla.	G. T. S.
Lira.	San Martín.	Plaza del Ochovo.	E. S. S.
Lonja.	Lencería.	José María Lacort.	G. S. P.
López Gómez.	Arribas.	Ruiz Zorrilla.	G. V. V.
Loza.	Pi y Margall.	Mirabel.	E. V. S.
Luis Rojo.	Bodegonés.	Angustias.	F. S. U.
Macías Picavea.	Platerías.	Portillo de Prado.	H. T. T.
Madre de Dios.	Chancillería.	Solanilla.	G. U. R.
Magaña.	Portugalete.	Merced.	H. R. R.
Maldonado.	Plaza de San Juan.		F. R.
Mantería.	Campillo de San Andrés.	Pl. de la Cruz Verde.	

TERMINA EN

EMPIEZA EN

CALLES

Mantilla.	Alfonso XIII, (Avenida).	Marina de Escobar.	E. Q.
Maravillas.	Silló.	Unión.	J. R.
María Cruz.	Carretera de Segovia.	Afueras.	H. N.
Marina de Escobar.	Miguel Iscar.	Perú.	E. Q.
Marqués.	Carretera de Segovia.	Afueras.	H. N.
Id. del Duero.	Solanilla.	Sábano.	G. T.
Matías Sangrador	Lencería.	Fuente Dorada.	F. S.
Mendizábal.	Constitución.	Santa María.	E. R.
Merced.	Plaza de Santa Cruz.	Cervantes.	E. R.
Miguel Iscar.	Id. de Zorrilla.	Campillo de San Andrés.	E. Q.
Mirabel.	Ronda de Santa Teresa.	Plaza de San Nicolás.	E. V.
Mirasol.	Cuesta de la Maruquesa.		A. X.
Moujas.	Fuente el Sol.	Victoria.	D. X.
Montera.	Plaza Mayor.	Alarcón.	E. S.
Montero Calvo.	Teresa Gil.	Santiago.	E. R.
Moral.	Facultad de Medicina.	Don Juan Mambrilla.	H. S.
Moros.	Esgueva.	Prado.	G. T.
Muro.	Gamazo.	Gamazo.	F. Q.
Niña Guapa.	Ruiz Zorrilla.	Fructuoso Garcia.	H. P.
Nogal.	Pi y Margall.	Ruiz Zorrilla.	G. P.
Noria.	Gondomar.	Relatores.	G. U.
Nueva de la Estación.	Ruiz Zorrilla.	San Isidro.	H. P.
Id. del Carmen.	Portillo de la Pólvora.	Vadillos.	K. S.
Id. de San Martín.	Marqués del Duero.	Prado.	G. T.
Nuñez de Arce.	Pl. Cánovas del Castillo.	Plaza de Santa Cruz.	F. S.
O.	San Isidro.	Afueras.	J. P.

CALLES

EMPIEZA EN

TERMINA EN

Lugar que ocupa en el plano

Olmo.	Camino del Prado.	Eras.	C. U.
Olmo.	Linares.	Soto.	H. V.
Once metros.	Plaza Pérez Galdós.	Villabañez.	I. Q.
Padilla.	Torreçilla.	Chancillería.	G. U.
Pajarillos Altos.	Pajarillos bajos.	Explanada de San Isidro.	J. R.
Id. Bajos.	Villabañez.	Pajarillos Altos.	L. Q.
Paraiso.	Marqués del Duero.	Audiencia.	G. T.
Paseo de Filipinos.	Paseo de Zorrilla.	Plaza de Colón.	D. P.
Id. de la Audiencia.	Chancillería.	Paseo del Prado.	G. U.
Id. de la Magdalena.	Alamillos.	Madre de Dios.	H. U.
Id. Isabel la Católica.	Plaza del Poniente.	Plaza de San Nicolás.	D. S.
Id. del Muelle.	Puente Mayor.	Canal.	C. V.
Id. del Prado.	Audiencia.	Madre de Dios.	I. T.
Id. del Principe.	Plaza de Zorrilla.	Arco de Ladrillo.	E. Q.
Id. de San Lorenzo.	Id. del Poniente.	Plaza de las Tenerías.	D. S.
Id. de San Vicente.	Carretera de Segovia.	San Isidro.	H. O.
Id. de Zorrilla.	Plaza de Zorrilla.	Paseo Alvarez Taladriz.	E. Q.
Id. Alvarez Taladriz.	Paseo de Zorrilla.	a la Rubia.	B. N.
Pasión.	Id. Mayor.	Plaza de Santa Ana.	E. S.
Paso al Portillo.	Santa Clara.	Portillo del Prado.	H. V.
Paz.	Plaza de Carranza.	Bodegones.	E. U.
Pedro Barruecos.	Nuñez de Arce.	Merced.	G. S.
Pedro Niño.	San Lorenzo.	Paseo San Lorenzo.	D. S.
Peligros.	Santa Maria.	Claudio Moyano.	E. R.
Pelota.	Imperial.	Ronda de Santa Teresa.	E. U.
Peninsular.	Cuesta de la Maruquesa.		A. X.

CALLES

EMPIEZA EN

TERMINA EN

Penitencia.	Plaza de San Juan.	Santa Lucía.	H. S.
Peña de Francia.	Real de Burgos.	Paso al Portillo.	H. U.
Perú.	Duque de la Victoria.	Alfonso XIII, (Avenida).	F. Q.
Peso.	Jesús.	Correos.	E. S.
Fi y Margall.	Campillo de San Andrés.	Estación.	F. R.
Platerías.	Plaza del Ochavo.	Macías Picavea.	F. S.
Plaza Cardenal Cisneros.	Duque.	Colón.	H. S.
Id. Pérez Galdós	Cervantes.	San Isidro.	H. Q.
Id. de Carranza.	Isidro Polo.	Paz.	E. U.
Id. de Chancillería.	Chancillería.	Madre de Dios.	H. U.
Id. de Colón.	Alfonso XIII, (Avenida).	Estación del Norte.	F. P.
Id. de Fabioneli.	San Ignacio.	Fabioneli.	E. T.
Id. de Fuente Dorada.	Fuente Dorada.	Cánovas del Castillo.	F. S.
Id. de la Cruz Verde.	Mantería.	Tudela.	H. Q.
Id. de la Libertad.	Libertad.	Cañuelo.	F. S.
Id. de las Tenerías.	Paseo de San Lorenzo.	Tenerías.	D. Q.
Id. de la Trinidad.	San Quirce.	Expositos.	E. U.
Id. del Corvillo.	Plaza Mayor.	Val.	E. S.
Id. del Ochavo.	Lonja.	Platerías.	F. S.
Id. de los Arces.	Leopoldo Cano.	General Almirante.	E. T.
Id. de los Ciegos.	Imperial.	Bodegones.	E. U.
Id. del Poniente.	San Benito.	Paseo Isabel la Católica.	D. S.
Id. del Rosario.	Bao.	San Blas.	F. T.
Id. del Salvador.	San Felipe Neri.	Salvador.	F. S.
Id. del Teatro.	Calixto F. de la Torre.	Comedias.	E. S.
Id. de Portugalete.	León de la Catedral.	Magaña.	F. S.

CALLES

EMPIEZA EN

TERMINA EN

Lugar que ocupa en el plano

Plaza del Val.	Val.	Zapico.	E. S.
Id. de San Bartolomé.	San Juan.	Jardines.	I. R.
Id. de San Benito.	San Benito.	Rinconada.	E. T.
Id. de San Juan.	Reyes.	Huelgas.	H. S.
Id. de San Miguel.	Arces.	León.	F. T.
Id. de San Nicolás.	Imperial.	Puente Mayor.	E. V.
Id. de San Pablo.	Angustias.	San Quirce.	F. U.
Id. de Santa Ana.	Pasión.	Doña María de Molina.	D. R.
Id. de Santa Brigida.	Fabioneli.	San Diego.	E. U.
Id. de Santa Cruz.	Librería.	Alonso Pesquera.	G. R.
Id. de la Universidad.	Arribas.	Ruiz Hernández.	G. S.
Id. Mayor.	Portales de la Manzana.	Jesús.	E. S.
Pólvora.	Almillos.	Santa Lucía.	I. S.
Poniente.	Correos.	Plaza del Poniente.	E. S.
Portales de Cebadería.	Val.	Rinconada.	E. S.
Id. de Especería.	Platerías.	Portales de Cebadería.	F. S.
Id. Guarnicioneros.	Libertad.	Plaza del Ochavo.	F. S.
Id. de la Manzana.	Plaza Mayor.	Rinconada.	E. S.
Portillo de Balboa.	Tirso de Molina.	Ronda de Santa Teresa.	G. U.
Id. de la Merced.	Ruiz Zorrilla.	Delicias.	G. P.
Id. de la Pólvora.	Alamillos.	Puente de la Reina.	J. S.
Id. del Prado.	Real de Burgos.	Paso al Portillo.	H. V.
Porvenir.	Unión.	Higinio Mangas.	J. R.
Pozo.	Plaza de los Ciegos.	Luis Rojo.	E. U.
Prado.	San Martin.	Paseo de la Audiencia.	G. T.
Primero de Mayo.	Villabañez.	Pajarillos Bajos.	J. R.

Lugar que ocupa en el plano

EMPIEZA EN

TERMINA EN

CALLES

Puebla.	Paraiso.	Marqués del Duero.	G. T.
Puente Colgante.	Paseo de Zorrilla.	Puente Colgante.	B. O.
Id. Mayor.	Plaza de la Trinidad.	Campillo de San Nicolás.	E. U.
Pura.	Paseo de San Vicente.	Afueras.	H. O.
Quiñones.	Duque de la Victoria.	Lencería.	F. S.
Rafael Cano.	Villabañez.	Pajarillos.	J. R.
Rambla.	Cuesta de la Marquesa.	Perú.	A. X.
Rastro.	Miguel Iscar.	Santa Clara.	F. Q.
Real de Burgos.	Paseo de la Magdalena.	Cánovas del Castillo.	H. U.
Regalado.	Teresa Gil.	Calixto F. de la Torre.	F. S.
Reina.	Pasión.	Vegafria.	E. S.
Id. Victoria.	Tras estación.	Santa Clara.	F. N.
Relatores.	Gondomar.	Portillo de la Polvora.	H. U.
Renedo.	Huelgas.	Audiencia.	I. S.
Revilla.	Facultad de Medicina.	Plaza de San Juan.	H. S.
Reyes.	Plaza Cardenal Cisneros.	León.	H. S.
Riego.	Id. del Rosario.	San Benito.	F. T.
Rimconada.	Portales de Cebaderia.	Gondomar.	E. S.
Ronda de Santa Teresa.	Mirabel.	San Blas.	E. V.
Rosario.	Leopoldo Cano.	Leopoldo Cano.	F. T.
Rua Oscura.	Platerias.	Don Juan Mambrilla.	F. S.
Ruiz Hernández.	Plaza de Santa Maria.	Portillo de la Merced.	G. S.
Id. Zorrilla.	Id. de la Cruz Verde.	Paraiso.	G. Q.
Sábano.	Prado.	Paseo de la Magdalena.	G. T.
Safesias.	Paseo de la Audiencia.	Alonso Pesquera.	H. T.
Salvador.	Plaza del Salvador.		F. S.

CALLES

EMPIEZA EN

TERMINA EN

Lugar que ocupa en el planó

San Bartolomé.	Cervantes.	Plaza de San Bartolomé.	H. R.
San Benito.	Rinconada.	San Ignacio.	E. T.
Id. Blas.	Plaza de San Miguel.	Rosario.	F. T.
Id. Diego.	León.	Plaza de Santa Brigida.	F. T.
Sánchez Román.	Rinconada.	Correos.	E. S.
Saldoval.	Val.	San Benito.	E. S.
Sán Felipe Neri.	Teresa Gil.	Plaza de' Salvador.	F. R.
Id. Francisco.	Plaza Mayor.	Portales de Cebaderia.	E. S.
Id. Ignacio.	San Benito.	Fabioneli.	E. T.
Id. Idefonso.	Paseo de Zorrilla.	Tenerias.	D. Q.
Id. Isidro.	Tudela.	Campo de San Isidro.	I. Q.
Id. José.	Paseo del Principe.	Gabilondo.	D. O.
Id. Juan.	Plaza de San Juan.	Plaza de San Bartolomé.	H. R.
Id. Lázaro.	Fuente el Sol.	Victoria.	D. X.
Id. Lorenzo.	Plaza de Santa Ana.	Plaza del Poniente.	D. S.
Id. Martín.	Angustias.	Chancilleria.	G. T.
Id. Quirce.	Plaza de San Pablo.	Plaza de la Trinidad.	F. U.
Id. Roque.	Santa María.	Claudio Moyano.	E. R.
Santa Catalina.	Paseo Isabel la Católica.	Expositos.	E. T.
Id. Clara.	Gondomar.	Carmen.	G. U.
Id. Isabel.	Encarnación.	Paseo Isabel la Católica.	E. T.
Id. Lucia.	San Bartolomé.	Portillo de la Pólvora.	I. S.
Id. María.	Santiago.	Duque de la Victoria.	E. R.
Santander.	Id.	Zúñiga.	E. R.
Santiago.	Plaza Mayor.	Plaza de Zorrilla.	E. S.
Sto. Domingo de Guzmán	Expositos.	Encarnación.	E. T.

Lugar que ocupa en el plano

CALLES

EMPIEZA EN

TERMINA EN

Sanz y Forés.	Lecheras.	Luis Rojo.	V.
Silló.	Vadillos.	Fray Luis de León.	I. R.
Simón Aranda.	José María Lacort.	Mirabel.	R. V.
Sinagoga.	Lecheras.	Angustias.	E. T.
Solanilla.	Magaña.	Balboa.	H. X.
Soto.	Carmen.	Luis Rojo.	E. V.
Tahonas.	Lecheras.	Paseo de Zorrilla.	D. Q.
Tenerias.	Plaza de Tenerias.	Doncellas.	G. S.
Tercias.	Nuñez de Arce.	Campillo de San Andrés.	F. S.
Teresa Gil.	Plaza de Fuente Dorada.	León de la Catedral.	F. S.
Tintes.	Libertad.	Portillo de Balboa.	G. U.
Tirso de Molina.	Santa Clara.	Gondomar.	G. T.
Torreçilla.	Angustias.	Cruz Verde.	G. Q.
Tras de San Andrés.	Vega.	Carretera de Segovia.	E. M.
Id. Estación.	Carretera de Madrid.	Audiencia.	H. U.
Travesía Huerta Perdida.	Santa Clara.	Prado de la Magdalena.	I. U.
Id. de Santa Clara.	Id.	Asunción.	H. P.
Id. de San Luis.	Niña Guapa.	Plaza Pérez Galdós.	H. Q.
Tudela.	Plaza de la Cruz Verde.	Villabañez.	J. Q.
Unión.	Dos amigos.	Plaza del Val.	E. S.
Val.	Corrillo.	Manteria.	G. Q.
Vega.	Pi y Margall.	Carretera de Segovia.	G. N.
Vegafria.	Reina Victoria.	Paseo de San Lorenzo.	D. R.
Veinte de Febrero.	Doña María de Molina.	Plaza de San Juan.	H. S.
Velardes.	Plaza Cardenal Cisneros.	Santa Lucia.	I. S.
Verbena.	Penitencia.		

CALLES EMPIEZA EN TERMINA EN

Lugar que ocupa en el plano

Viana.
Victoria.
Villabañez.
Virgenes.
Zapico.
Zuñiga.

Plaza Mayor.
Puente Mayor.
Tudela.
Marqués del Duero.
Val.
Santiago.

Peso.
Afueras.
Id.
Prado.
Plaza de los Arcés.
Id. de Santa Ana.

E. S.
D. X.
J. R.
G. T.
E. T.
E. R.

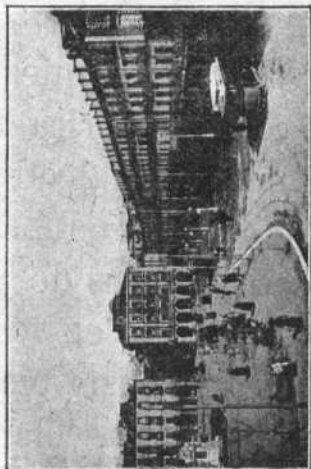

Ferrari-Plaza Mayor

LA ESMERALDA

Pedro García

Sucesor de PABLO CASTILLO

Única casa que vende a precio de Fábrica los bordados, medias, calcetines de seda, hilo y algodón. Especialidad en géneros de punto inglés. Afelpado en todas las clases y tamaños. Completo surtido en telas blancas, finas y fuertes. Sábanas en todas las clases

Ventas al por mayor y menor
CÁNOVAS DEL CASTILLO, 4

ASPECTO DOCENTE

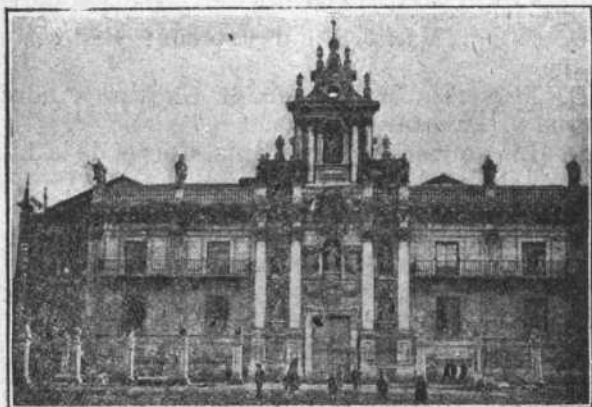

Universidad Literaria

La Universidad de Valladolid es una de las más antiguas por su fundación. Su construcción es de Churriguera con una notable fachada. Comprende las Facultades de Derecho, Medicina y el curso preparatorio de Filosofía y Letras y el de Ciencias. Su edificio se halla en la Plaza de la Universidad.

Rector: Excmo. Sr. D. Calixto Valverde y Valverde.

Vicerrector: D. Isidoro de la Villa y Sanz.

Secretario general. D. Francisco Martín Sanz.

Facultad de Filosofía y letras

Decano: D. Hilario Andrés Torre Ruiz

Secretario: D. Francisco Maldonado de Guevara Andrés.

Catedráticos: D. Francisco Maldonado de Guevara Andrés. Lengua y Literatura españolas.

D. Hilario Andrés Torre Ruiz. Lógica Fundamental.

D. Julián María Rubio Esteban. Historia de España.

D. Francisco Maldonado de Guevara Andrés. Lengua y Literatura latinas.

D. Hilario Andrés Torre Ruiz. Teoría de la Literatura y de las Artes.

D. José Velasco García. Historia Universal.

D. Julián María Rubio Esteban. Historia Antigua y Media de España.

D. José Velasco García. Historia Universal, Edad Antigua y Media.

D. Amando Melón y R. de Gordejuela. Geografía política y descriptiva.

Vacante. Historia moderna y contemporánea de España.

Vacante. Historia Universal, moderna y contemporánea.

Vacante. Arqueología. Numismática y Epigrafía.

D. César Mantilla Ortíz. Paleografía.

Facultad de Ciencias

Decano: D. Rafael Luna y Nogueras.

Secretario: D. Abelardo Bartolomé y del Cerro.

Catedráticos: D. Arturo Pérez Martín. Física General.

D. Rafael Luna Nogueras. Química general.

D. Abelardo Bartolomé y del Cerro. Mineralogía y Botánica.

Acumulada a D. Abelardo Bartolomé y del Cerro. Zoología general.

Facultad de Derecho

Decano: D. José Ferrández González.

Secretario: D. César Mantilla Ortíz.

Catedráticos: D. Eduardo Callejo de la Cuesta.

Elementos de Derecho Natural.

D. José Ferrández y González. Instituciones de Derecho Romano.

D. Vicente Gay Forner. Economía política y Elementos de Hacienda Pública.

D. César Mantilla Ortíz. Historia general del Derecho español.

D. Arsenio Misól Martín. Derecho político español comparado con el extranjero.

D. Isidoro Iglesias García. Instituciones de Derecho canónico.

D. Vicente Mendoza Castaño. Derecho Penal.

D. Gregorio Burón García. Derecho civil español, común y foral (1.º y 2.º curso).

D. Calixto Valverde y Valverde. Derecho civil español, común y foral (1.º y 2.º curso).

D. Antonio Royo Villanova. Derecho Administrativo.

D. José María González de Echávarri. Derecho mercantil de España y de las principales naciones de Europa y América.

D. Camilo Barcia Trelles. Derecho internacional público y privado.

D. Quintín Palacios Herranz. Procedimientos Judiciales y Práctica Forense.

Facultad de Medicina

Decano: D. León Corral Maestre.

Secretario: D. Ramón López Prieto.

Catedráticos: D. Mariano Sánchez y Sánchez.

Anatomía descriptiva y Embriología.

D. Ramón López Prieto. Anatomía descriptiva y Embriología

D. Leopoldo López García. Histología e Histoquímica Normales. Anatomía patológica.

D. Mariano Sánchez y Sánchez y D. Ramón López Prieto. Técnica Anatómica.

D. Celestino Lorenzo Torremocha. Fisiología Humana.

Vacante. Higiene con prácticas de Bacteriología sanitaria.

D. León de Corral y Maestro. Patología general con su clínica.

D. Mariano Monserrate Abad. Terapéutica.

D. Clodoaldo García Muñoz. Anatomía topográfica.

D. Federico Murueta Goyena. Patología quirúrgica y su clínica.

D. Misael Bañuelos García. Patología médica y su clínica.

D. Isidoro de la Villa Sanz. Obstetricia y Ginecología con su clínica.

D. Enrique Nogueras y Coronas. Curso de las enfermedades de la infancia.

Vacante. Medicina Legal y Toxicología.

D. Clodoaldo García Muñoz. Oftalmología con su clínica.

Vacante. Enfermedades de los oídos, nariz y laringe con su clínica.

D. Celestino Lorenzo Torremocha. Sifiliografía y Dermatología con su clínica.

Instituto General y Técnico

Hállase instalado en un magnífico edificio recientemente construido, situado en la Plaza de San Pablo.

Director: D. Narciso Alonso Andrés.

Secretario: D. Miguel Hoyos.

Bibliotecario: D. Carlos Lacomé Gendry.

Catedráticos: D. Narciso Alonso Andrés.

D. José Bañares.

» Teodoro Lefler González.

» Miguel Hoyos.

» Antonio Infante Ansa.

» Modesto Lecumberri.

» Manuel Gil Baños.

» Balbino González Bocos.

» Carlos Lacomé Gendry.

» Arturo Beleña Porto.

» Cesáreo Martínez Aguirre.

» Mateo Rioja Rubio.

» Andrés Beltrán.

BAR AURITA

es el preferido del público

en general por sus

selectos artículos

Acera S. Francisco 24 y 25

Escuela Profesional de Comercio

Instalada en la calle de Chancillería, 14.

- Director: D. Adolfo Delibes Cortés.
Secretario: D. Javier González Sarriá.
Catedráticos: D. José Sanpere y Carrera.
D. Demófilo Pons e Irureta.
» Alfredo Lanchetas y García.
» Adolfo Delibes Cortés.
» Eduardo de Cossío.
» Antonio Maffei.
» José López Tomás.
» Faustino Gosalbo y Más.
» Alfredo Escribano Rojas.
» Lorenzo Chico.
» Javier González Sarriá.
» Luis Gómez Puente.
» César Silió.
» Florentín Quemada.

Escuela Normal de Maestras

Se halla establecida en la calle de Torrecilla, 16.

- Directora: D.^a Eloisa Felipe.
Secretaria. D.^a Teresa García.
Profesores: D. Antonio Infante.
D.^a Eloisa Felipe.
D. Antonio Maffei.
» Teodoro Lefler.
D.^a María M. Ronderos.
» Julia Menéndez Conde.
» María Emilia Gómez.
» María Fernández.
» Pilar Cortijo.

D. Emilia Aragonés.
D. Antonio Escanciano.
D.^a Asunción Irueste.

Escuela Normal de Maestros

Hállase instalada provisionalmente en el edificio de San Gregorio. Cadenas de San Gregorio.

Director: D. Florentín Arroyo y Cuevas.

Secretario: D. Antonio Maffei.

Profesores: D. Teodoro Lefler.

D. Manuel Santodomingo.

» Antonio Infante.

» Bernardo Taboada.

» Florentín Arroyo.

» Federico Landrove.

» Pedro Díaz Muñoz.

» Antonio Maffei.

» Feliciano Catalán.

» Antonio Escanciano.

» Ricardo Vivas.

D.^a Pilar Cortijo.

Escuela de Peritos Agrícolas

Se halla establecida en la Granja Agrícola.

Ingeniero Director: D. Manuel María Gayán.

Secretario: D. Virgilio Cantalapiedra.

Profesores: Sr. López Gutiérrez.

Sr. Pérez y Pérez.

» Ruíz F. Mota.

» Gayán Angulo.

» Cantalapiedra.

» Remis de Prado.

» Delgado Prada.

» Ruíz de Atauri.

Escuela Industrial de Artes y Oficios

Se halla establecida en la Plaza del Duque.

Director: D. Ramón Núñez Fernández.

Secretario: D. José López Tomás.

Profesores: D. Aurelio Arévalo.

- » Manuel Burillo.
- » Clemente Montero.
- » Pablo Cilleruelo Zamora.
- » José López Tomás.
- » José Pradera.
- » Ernesto Allén Ortiz.
- » Santiago Crespo.
- » Rafael Luna Noguerras.
- » Manuel Gavín.
- » Félix de Pablo.
- » Luciano Sánchez.
- » Ramón Núñez Fernández.
- » Darío Chicote.
- » Elías G. Manso.
- » Benito Allén.
- D.^a Rosalina de Blas.
- » Nemesia Blanco.
- » Elisa Rodríguez.

Escuelas Nacionales

Delegado Regio de 1.^a Enseñanza: D. Luis Altolaquirre y Olea.

Escuelas de párvulos: Graduada. F. Luis de León, 24.

López Gómez (Antiguo Ayuntamiento).

Expósitos, 2.

Doña María de Molina, 8.

Velardes, 6.

Escuelas graduadas de niñas: Torrecilla, 16.
Plaza del Duque, 16.
Colmenares, 4.
Victoria, 14.
Núñez de Arce, 23.

Escuelas graduadas de niños:
Prado, 9.
Don Juan Mambrilla, 32
Fuente el Sol, 22,
Paseo de Zorrilla.

Mixta: La Overuela.

Escuelas voluntarias del Ayuntamiento

De párvulos: Marqués, 1 (Delicias).
Torrecilla, 24.
Pólvora (Vadillos).
La Rubia.

De niñas: Paseo de Zorrilla.

De niños: Asunción, C. L.

**Real Academia Provincial de Bellas Artes,
Museo, Biblioteca de Santa Cruz y Escuela
de Música**

Fundada en el año de 1779 bajo el título de *Academia de matemáticas y nobles artes de la Purísima Concepción*, celebra sus actos en el Antiguo Colegio de Santa Cruz, Plaza de Museo.

Director: D. Francisco de Cossío.

Bibliotecario: D. Mariano Alcocer.

Profesores de Música: D. Jacinto R. Manzanares.

» » » Aurelio González.
» » » José Aparicio.
» » » Eugenio Fernández Arias.
» » » Juan Martínez Cabezas.

**Junta del Patronato del Museo provincial
de Bellas Artes**

Hállase establecida en el ex-colegio de Santa Cruz. Plaza del Museo.

Director del Museo y Secretario: D. Francisco de Cossío.

Real Academia de Medicina y Cirugía

Se halla instalada esta corporación en la calle de Fray Luis de León, número 19. Su objeto es el cultivo de las ciencias médicas en todos sus ramos.

Presidente: D. Eloy Durruti.

Secretario: D. Pedro Zuloaga.

**Cámara oficial de Comercio e Industria
de Valladolid**

Presidente: D. Julio Guillén Sáenz.

Vicepresidentes: D. Arturo Yllera y D. Vicente Moliner.

Contador: D. Alfredo Escribano.

Tesorero: D. Deogracias Herrador.

Secretario: D. Miguel Mata.

**VALLISOLETANA DE COLAS
GELATINAS Y ABONOS**

Las mejores COLAS FUERTES, premiadas con MEDALLA DE ORO, la más alta recompensa, en la Exposición de Industrias derivadas-Madrid-1922

Fábrica y oficinas: Plaza de Tenerías 12 y 13
Teléfono, 648 :-: VALLADOLID

**Comisión provincial de monumentos históricos
y artísticos**

Instalada en el antiguo Colegio de Santa Cruz.
Plaza del Museo.

Presidente Ilmo. Sr. Gobernador Civil.
Secretario: D. Juan Agapito Revilla.

Monumentos nacionales

Ex-colegio de San Gregorio. Cadenas de San
Gregorio.

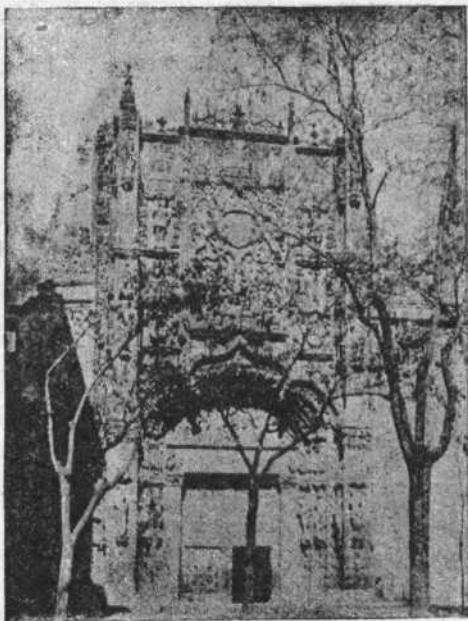

Fachada de San Gregorio

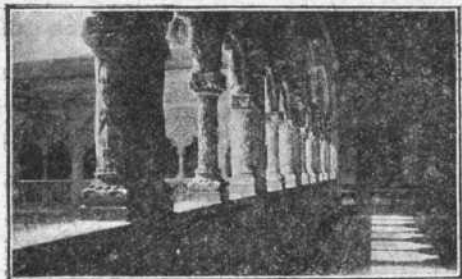

Galería del Patio de San Gregorio

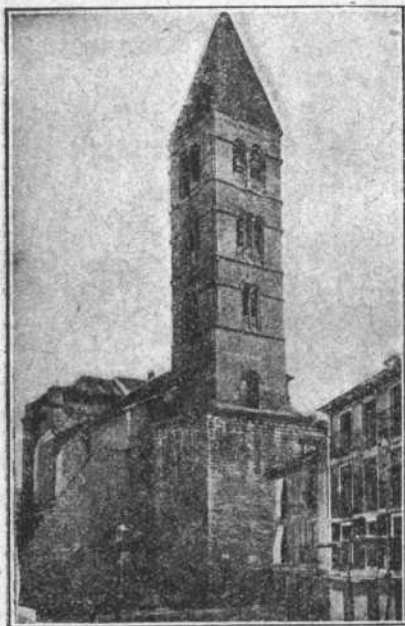

Iglesia de Nuestra Señora de la Antigua

Archivos, Bibliotecas y Museos

Archivo general de Simancas. Jefe: D. Juan Montero.

Se halla situado a doce kilómetros de la capital a la izquierda de la carretera de Valladolid a Salamanca. Su aspecto exterior es el de fortaleza y su visita es muy interesante por los preciados documentos que encierra sobre la historia de España.



Archivo de Simancas

Archivo de Chancillería. Plaza de Chancillería. Jefe: D. Juan Basanta. Ocupa 23 grandes salas repletas de voluminosos legajos de gran importancia histórica.

Archivo Notarial. Instalado en la planta baja del Colegio Notarial, calle de Teresa Gil, 18. Notario-Archivero: D. Enrique Miralles Prast.

Archivo de la Catedral. Catedral. Canónigo-Archivero: D. José Zurita. Ocupa un extenso salón

donde se guardan preciados documentos relativos a la Santa Iglesia Catedral y una notabilísima colección de Bulas, Privilegios reales y sellos en plomo y cera.

Biblioteca Universitaria y Provincial. Colegio de Santa Cruz. Plaza del Museo.

Jefe: D. Mariano Alcocer.

Biblioteca Municipal. Ayuntamiento. Plaza Mayor

Jefe: D. Adolfo García Olmedo.

Biblioteca Popular. Campo Grande.



Museo Provincial

Museo Arqueológico. Colegio de Santa Cruz. Plaza del Museo.

Jefe: D. Mariano Alcocer.

Museo de Bellas Artes. Colegio de Santa Cruz. Plaza del Museo.

Director: D. Francisco de Cossío.

Sociedad de estudios históricos castellanos

Instalada en un local cedido al efecto por el excelentísimo Ayuntamiento en el Palacio Municipal, tiene por fin principal recoger materiales para la historia de Castilla, mediante el estudio y

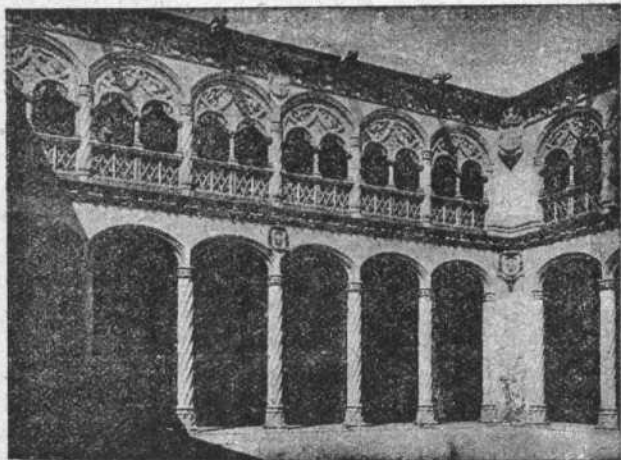

Patio de San Gregorio

publicación de los documentos que halle en los archivos, pertinentes a ese fin; reimpresión de las obras raras o interesantes referentes a lo mismo; adquisición de documentos, libros, grabados, etcétera, copias o reproducciones; y trabajando además dentro de la región por la conservación de todas las reliquias de la antigüedad que lo merezcan.

Tiene ya publicados hasta ahora varios libros con muy notables e interesantísimos trabajos, uno de D. León de Corral acerca de Don Alvaro de Luna

y otro de D. Benito Valencia acerca de la histórica villa de Medina de Ríoseco.

Presidente: D. León de Corral.

Secretario: D. Narciso Alonso Cortés.

Sociedad castellana de excursiones

Tiene por objeto iniciar, fomentar y cooperar a excursiones que tengan por fin el conocimiento de

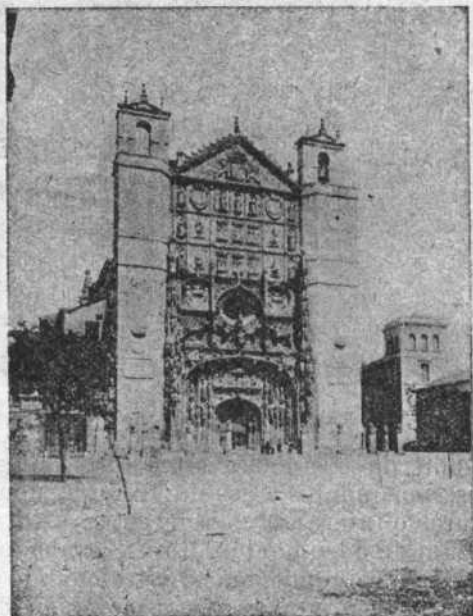

Iglesia de San Pablo

las cosas más importantes bajo el concepto de la Naturaleza, de las Bellas Artes, de la Arqueología,

de la Historia, de la Literatura, de la Industria y de cuanto señala el nivel intelectual de la región que comprende los antiguos reinos de Castilla y de León. Fruto de sus trabajos es un boletín mensual, cuya colección comprende ya seis voluminosos tomos.

Se reúne en el Palacio Municipal.

Presidente: D. Juan Agapito Revilla.

Secretario: D. Narciso Alonso Cortés.

Ateneo científico y literario

Esta sociedad tiene su domicilio en la calle de Mendizábal, número 4. Su objeto es el fomento de la cultura científica, literaria y artística.

Presidente: D. Federico Santander.

Secretario: D. Fernando de'Lapi.

Colegios particulares

El Salvador. Plaza de San Pablo.

Director: D. Agustín Enciso Briñas.

H. H. de la Doctrina Cristiana. Calle de D.^a Paulina Harriet.

Director: H.^o Luis.

La Providencia. Angustias, 71.

Director: D. León Hernández.

San José. Duque, 2.

Director: P. Dalmacio Balbuena.

San Luis. Torrecilla, 13.

Director: D. Valentín de la Plaza.

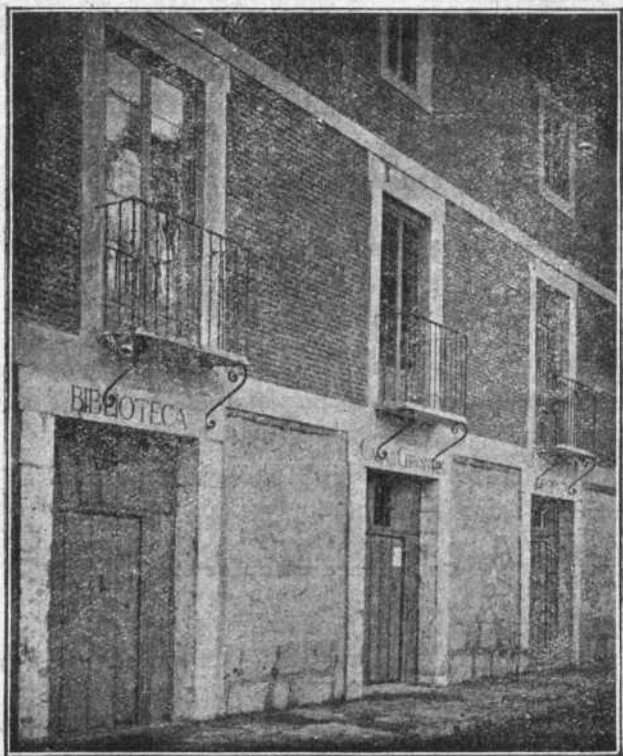

Casa que fué habitada por Cervantes, durante su estancia en Valladolid, en el año 1605.

Ocupa los números 12-16 de la calle del Rastro. Ha sido adquirida por S. M. el Rey D. Alfonso XIII, y recientemente restaurada, se ha instalado en ella un museo y biblioteca cervantinos.

ASPECTO ECLESIAÍSTICO

Universidad Pontificia

Hállase situada en el edificio que al efecto se construyó en el Prado de la Magdalena. Calle de Sanz y Forés.

Gran Canciller: Excelentísimo Sr. Arzobispo.

Rector: D. Romualdo Soler.

Vicerrector: D. Emigdio Tomé.

Secretario: D. Luis Grau.

Palacio Arzobispal

El Palacio Arzobispal está situado en la calle del Rosario.

Arzobispo: Excelentísimo e Ilustrísimo Sr. Don Remigio Gandásegui y Gorrochátegui.

Provisor: M. I. Sr. D. Lorenzo Rodríguez.

Secretario de Cámara: M. I. Sr. D. Faustino Arranz.

Iglesias y capillas

Metropolitana. Arribas, 1. Deán: D. Ildefonso López Gómez.

Parroquias: El Carmen. Carretera de Segovia.

El Salvador. Plaza del Salvador, 2.

La Antigua. Calle Cabañuelas.

La Magdalena. Colón, 12.

La Victoria. Calle de la Victoria.

San Andrés. Vega, 28.

San Esteban. Alonso Pesquera, 22.

San Ildefonso. San Ildefonso, 3.

San Juan Bautista. Plazuela de Duque, 17.

San Lorenzo. Calle de Pedro Niño.

San Martín y San Benito el viejo. S. Martín, 14.

San Miguel y San Julián. San Ignacio, 9.
San Nicolás. Plaza de la Trinidad, 4.
San Pedro. Chanchillería, 16.
Santiago. Atrio de Santiago, 2.



La Catedral

Penitenciales: Jesús. Jesús, 5.
La Cruz. Testera de la calle Platerías.
La Pasión. Pasión, 12.
Las Angustias. Angustias, 10.
San Antón. San Antón, 1.
Iglesias particulares: Capilla de Nuestra Señora
del Sagrado Corazón de Jesús. Muelle, 9.

Carmen Descalzo. Junto al Cementerio.
Nuestra Señora del Pilar. Plaza de Rafael Cano.
Real Capilla de San Diego. San Diego, 2.
Rosarillo. Plaza del Rosarillo, 15.
Sagrada Familia. Paseo de Zorrilla.
Sagrado Corazón de Jesús y San Ignacio de
Loyola. Ruiz Hernández, 14.
San Benito. Calle de San Benito.

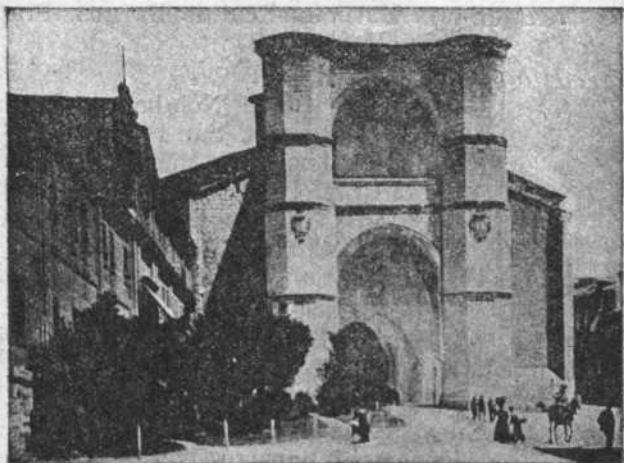

Iglesia de San Benito

San Felipe de Neri. Teresa Gil, 21.
San Isidro. Páramo de San Isidro.
San Pablo. Plaza de San Pablo.

Conventos y congregaciones

De religiosos

Carmelitas: Iglesia de San Benito. Calle de San Benito.

Dominicos: Iglesia de S. Pablo. Plaza de S. Pablo.
Residencia de P. P. Jesuitas: Ruiz Hernández, 12.

De religiosas

Agustinas: Sancti Spiritus. Paseo de Zorrilla, 64.
» Santa Brígida. Plaza de Sta. Brígida, 8.

Bernardas: San Quirce. Plaza de la Trinidad, 15.
» Santa Ana. Plaza de Santa Ana, 4.
» Santa María la Real de Burgos. Prado de la Magdalena.

Carmelitas de la Caridad.

- » Colegio del Dulce Nombre de María. Niñas Huérfanas. San Ildefonso, 1.
- » Colegio de Jesús y María. Plaza de Santa Cruz, 11.
- » Colegio de Nuestra Señora de la O. Mantería, 36.
- » Descalzas. Santa Teresa. Ronda de Santa Teresa.

Compañía de María: La Enseñanza. Don Juan Mambrilla, 19.

Dominicas: Corpus Christi. Paseo del Prado, 9.
» Nuestra Señora del Rosario. Dominicas Francesas. Santiago, 64.
» Nuestra Señora de la Laura. Paseo de Filipinos.
» Porta Cœli. Teresa Gil, 24.
» San Felipe de la Penitencia. Campillo de San Andrés.
» Santa Catalina. Santo Domingo de Guzmán, 8.

Esclavas del Sagrado Corazón de Jesús: Plaza del Salvador, 6.

Franciscanas: Santa Clara. Santa Clara, 27.

- Franciscanas*: Concepción. Plaza de Fabioneli, 4.
» Descalzas Reales. Audiencia, 2.
» Jesús y María. Sanz y Forés.
» Santa Isabel. Santo Domingo de Guzmán, 17.
- Hermanas de la Caridad de San Vicente de Paul*:
Asilo de niños desamparados.
Casa de Beneficencia.
Cuna de Jesús.
Hospicio Provincial.
Hospital de Santa María de Esgueva.
Hospital Regional y Clínico.
Manicomio Provincial.
- Hermanitas de los Pobres*: Asilo de Ancianos. San José. Campo de Béjar.
- María Inmaculada*: Servicio doméstico. Don Juan Mambrilla, 34.
- María Reparadora*: San Juan de Letrán. Paseo de Filipinos, 2.
- Oblatas del Santísimo Redentor*: Corrigendas. Cadenas de San Gregorio, 5.
- Salesas Reales*: Sagrados Corazones de Jesús y María. Don Juan Mambrilla, 29.
- Siervas de Jesús*: Alonso Pesquera, 5.

Colegios de Religiosos

- Colegio de Escoceses*: Calle del Salvador.
Rector: D. Santiago Umer.
- » *de Ingleses*: Calle de Don Sancho.
Rector: D. Miguel Burus.
- » *de los Hermanos de la Doctrina Cristiana*:
Calle de Doña Paulina Harriet.
- Colegio-seminario de P. P. Agustinos Filipinos*:
Paseo de Filipinos.
Rector: R. P. Fr. Benigno Díaz.

SALCHICHERÍA
FABRICA DE PASTAS
Y FABRICA DE LIQORES
LUCIANO SUAREZ
Especería, 1 y 3.-Valladolid

COMPRA Y VENTA
DE CEREALES
EN EL ARCO DE
LADRILLO, núm. 16
CLEMENTE SERRANO

ASPECTO MILITAR

Capitanía General

Plaza de San Pablo, antiguo Palacio Real.

Capitán General: Teniente General Excelentísimo Sr. D. Diego Muñoz Cobo.

Gobernador Militar: General de División Excelentísimo Sr. D. Manuel Martín Sedeño.

General Jefe de E. M. Excmo. Sr. General de Brigada: D. Francisco Gómez-Jordana Sousa.

Coronel Jefe de Estado Mayor: D. Eduardo García y Rodríguez de Aumente.

Sección de Contabilidad y Asuntos Generales.

Jefe Comandante de Caballería, D. Ambrosio Martín Carrillo.

Comandancia General de Artillería.

Comandante General: Excmo. Sr. General de Brigada D. Ramón Acha y Caamaño.

Comandancia General de Ingenieros.

Comandante General: Excmo. Sr. General de Brigada D. Luis Iribarren Arce.

Auditoría de Guerra.

Auditor: Auditor de División D. Cástor García Rodríguez.

Fiscalía Jurídico Militar.

Fiscal: Teniente Auditor de 1.^a D. Francisco Javier Dusmet Arizcun.

Jueces Instructores permanentes de causas.

Coronel de Infantería D. Rafael de Miguel y Ruiz.

Comandante de Caballería D. Antonio Pérez-Batallón y López.

Intendencia Militar.

Intendente: Excmo. Sr. Intendente de División D. Manuel Díaz Muñoz.

Intervención Militar.

Interventor: Interventor de distrito D. Santos Blasco Suárez.

Inspección de Sanidad Militar.

Inspector: Excmo. Sr. Inspector Médico de Segunda D. Miguel de la Paz Gandolfo.

Tenencia Vicaría Castrense.

Teniente Vicario: Teniente Vicario de 2.^a Don José Matilla Alonso.

Jefatura de Veterinaria Militar.

Jefe: Subinspector veterinario de 2.^a D. Matías Cabezas García.

Cuarteles

Carabineros. Situado en la calle de S. José. (Campo de Béjar). Primer Teniente: D. Julián Santos.

San Benito. Situado en la Plaza del mismo nombre.

En él se aloja el Regimiento de Infantería de Isabel II, Coronel: D. Joaquín Serrano Nadales, y el 14 de Artillería Ligera.

Conde Ansúrez. Moderna construcción situada en el Paseo del Príncipe. Ocupa un perímetro de cerca de un kilómetro y sus dependencias se hallan ajustadas a los mejores modelos en este género de construcciones. En él se aloja el Regimiento de Lanceros de Farnesio, 5.^o de Caballería, Coronel D. José Selgas Ruiz.

General Ordóñez. Este edificio situado en la Plaza del Poniente está adaptado a las necesidades del ramo de guerra. En él se aloja una batería del 14 de Artillería Ligera, Coronel D. Joaquín Gardoqui y Suárez.

Comandancia general de Ingenieros

Calle del General Almirante, 1.

Coronel D. Adolfo del Valle Pérez.

Otras dependencias militares

7.º Regimiento de Reserva.

Coronel D. Emilio Esparza Torres.

Parque de Artillería divisionario núm. 14.

Comandante D. Julio Samaniego Fernández.

Zona de Reclutamiento y Reserva núm. 36.

Coronel. D. Guillermo Wesolousky.

Servicios de Intendencia.

Coronel D. Edmundo Pérez Iñigo Delgado.

Servicios de Intervención.

Comisario de Guerra de 1.ª D. Samuel Oñate Reynares.

Hospital Militar. Paseo de Zorrilla, 3.

Coronel D. Ricardo Pérez Mínguez.

Farmacia Militar.

Farmacéutico Mayor D. Jesús Rodríguez de la Fuente.

Junta Provincial del censo del ganado caballar y mular.

Teniente Coronel D. Julián Marcos Carrión.

Comisión regional de movilización de industrias civiles.

Comandante D. Manuel de la Cruz Boullosa.



RESTAURANT MADRID Y CASA DE VIAJEROS
COCINA ESPAÑOLA

JOSÉ GONZALEZ RUIZ

Servicio completo desde 6 pesetas en adelante
Se reciben encargos para dentro y fuera de la capital

Trato esmerado y económico :: Plaza Mayor. 43 :: Valladolid

Comandancia general de la Guardia civil

Plaza de Fabioneli.

Coronel D. Inocencio Martín Piris.

Existe un puesto en la calle del Arco Ladrillo.

Academia Militar de Caballería

Plaza de Zorrilla.

Coronel-Director: D. Pedro Gómez Medina.

Teniente Coronel Jefe de Estudios: D. Aquilino Castro Matos.

Colegio de Huérfanos del Arma de Caballería

Calle de Muro. Edificio nuevo con magníficas dependencias e imprenta propia.

Coronel Director: D. Mariano García.

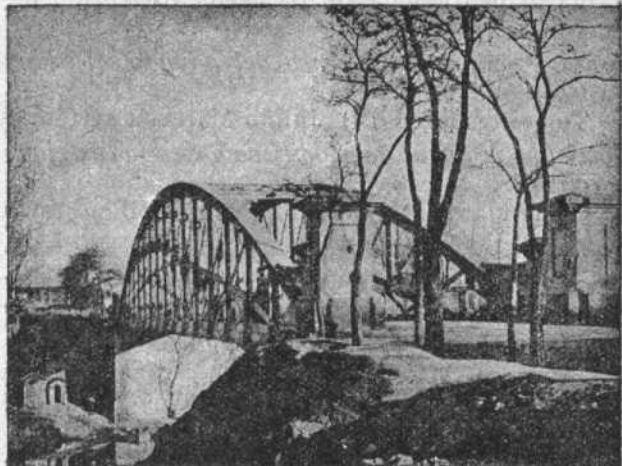

Puente Colgante

ASPECTO CIVIL Y POLÍTICO

Senadores del Reino

Por la provincia: Excmos. Sres. D. César Silió Cortés, D. Julio Guillén Saenz y D. Mauro Miguel Romero.

Diputados a Cortes

Por la circunscripción: Excmo. Sr. D. José María Zorita, Ilmos. Sres. D. Juan Antonio Llorente, Don Juan Antonio Gamazo, D. Santos Vallejo García, D. Julio Pimentel Alonso, D. Enrique Gavilán Almuzara.

Ayuntamiento

Suntuoso edificio de reciente construcción situado en la Plaza Mayor.

Alcalde Presidente: D. Antonio Martínez Cabezas.
Secretario: D. Rufino Zaragoza.



Casa Consistorial

Gobierno civil

Situado en la calle de Cadenas de San Gregorio antiguo Palacio de los marqueses de Alonso Pesquera.

Gobernador: D. Javier Ramírez Orué.

Secretario: D. Antonio Goñi.

Diputación provincial

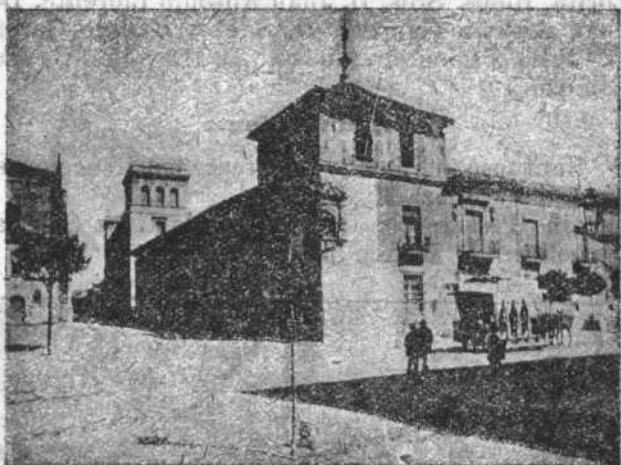

La Diputación

Notable edificio por haber nacido en él el Rey D. Felipe II, el 21 de Mayo de 1527.

Presidente: D. Carlos Delgado Juan.

Secretario: D. Juan Martínez Cabezas.

Contador: D. Diego de León y Ramos.

Depositario: D. León del Río Ortega.

Archivero: D. Emilio Silva Pastor.

Conserje: D. Mariano Cacho.

Audiencia territorial

Paseo de la Audiencia.

Antiguo Palacio de D. Alvaro Pérez de Vivero, contador de D. Juan II; en él se celebraron los desposorios de los Reyes Católicos; fué después Palacio de Chancillería, y fuera de estos recuerdos es un edificio vetusto y de poco mérito.

Presidente: Excmo. Sr. D. Rómulo Villahermosa.

Juzgados

Los distritos judiciales de la capital son dos: el de la Audiencia y el de la Plaza.

Juez de primera instancia e instrucción del distrito de la Audiencia: D. Enrique F. Alvarez.

Juez de primera instancia e instrucción del distrito de la Plaza: D. Francisco Diaz de Rueda.

Estos juzgados están establecidos en el antiguo Ayuntamiento. Calle de López Gómez.

Juez municipal del distrito de la Audiencia: D. Niceto Valverde Herrero.

Juez municipal del distrito de la Plaza: D. Fernando Gago.

Estos juzgados residen en el Palacio Municipal. Plaza Mayor.

Registros

Civil.—Juzgados municipales.

Secretarios (encargados de los Registros), Plaza: D. Mario Aparicio. Audiencia: D. Narciso Martínez Sanz.

Fiscal de la riqueza urbana.—Casa Consistorial.

De la propiedad literaria. Biblioteca provincial.

De la propiedad territorial y urbana.—Calle de la Libertad, 8.

Registrador: D. José González Tiedra.

Cárcel correccional

Plaza de Chancillería. Contigua a la Audiencia.
Director: D. Antonio Moreno Riol.

Fomento

Consejo provincial de Fomento: Diputación Provincial. Calle de las Angustias.

Comisario Regio: D. Ramón Arias.

Jefatura de Obras Públicas: Riego, 4.

Ingeniero Jefe: D. Francisco Rivero.

Ingenieros: D. Manuel Diez Sanjurjo.

» » José Suárez Leal.

» » Angel María.

División hidráulica del Duero: Fray Luis de León, 32.

Ingeniero Jefe: D. Eduardo Domingo Mambrilla.

Ingenieros: D. Pedro Pérez de los Cobos.

» » José Bonet y Guilayn.

» » Virgilio García Autóu.

» » Miguel Fernández.

» » Gonzalo Alonso Tejedor.

Distrito forestal: Avenida de Alfonso XIII, 7.

Ingeniero Jefe: D. Ramón Díez del Corral.

Ingenieros: D. Antonio González Arnao.

» » Justo Medrano.

» » Eduardo Gómez.

LIBRERÍA MONTERO

Concesionarios exclusivos para la venta en la provincia del

Diccionario Enciclopédico

Hispano Americano

Cámara oficial de Industria y Comercio: Domicilio, Santiago, 29 y 31.

Presidente: D. Julio Guillén.

Secretario: D. Miguel Mata.

Cámara oficial de la Propiedad urbana: Domicilio, Plaza Mayor, 8 y 10.

Presidente: D. Federico Tejedor Melero.

Sección provincial de Pósitos: Teresa Gil, 18.

Jefe: D. Isaac Aguado Jalón.

Sección provincial de Estadística: Domicilio, San Martín, 8 y 10. Jefe: D. Julio Baeza y Belloso.

Sección Agronómica: Avenida de Alfonso XIII, 13.

Ingeniero: D. Carlos Solano.

Ayudante: D. Tomás Giménez.

Arquitectura y construcciones civiles

Arquitectos municipales: D. Juan Agapito Revilla y D. Emilio Baeza Eguiluz.

Arquitecto provincial: D. Santiago Guadilla.

Fábrica Mecánica de Tejidos de Algodón y Yute

Manuel González Cabo

Empecinado, n.º 19:-: Valladolid

Lonas, Costales, Alforjas,

Arpilleras, Sacas, etc. etc.

Colegios profesionales

De Abogados.—Audiencia, 1.

Decano: D. Quintín Palacios y Herranz.

Diputados: 1.º D. José Ferrández González.

» 2.º » Eduardo Callejo de la Cuesta.

» 3.º » Luis Roldán Trápaga.

» 4.º » Emilio Gómez Díez.

Tesorero: D. Mauro Miguel Romero.

Secretario: D. Pedro Calvo Gómez.

Bibliotecario y Abogado Bastantero: D. Sebastián Garrote Sapela.

Señores colegiados que ejencen la profesión:

D. Adolfo Delives Cortés, Colmenares, 8.

» Agustín González Rodríguez, Torrecilla, 22.

» Alberto Martínez Pardo, Rinconada, 26.

» Alfonso Sergio Orbaneja, Salvador, 14.

» Alvaro Olea Pimentel, Tenerías (Hotel).

» Antonio Gimeno Bayón, Mendizábal, 4.

» Antonio González Ajo, Riego, 10.

» Antonio Infante Ansa, Campillo, 6.

» Antonio Jalón Semprún, Teresa Gil, 18.

» Arturo Moliner Blanco, Duque de la Victoria, 7.

» Carlos Gutiérrez de Ceballos, Hotel Español.

» César de Medina Bocos, Duque de la Victoria, 19

» César del Real y Rodríguez, Rinconada, 26.

» Cesáreo M. Aguirre, Plaza Mayor, 9 y 10.

» Dámaso Gordaliza Garzán, Rinconada, 26.

» Eduardo Callejo de la Cuesta, Gamazo, 18.

» Eduardo López Pérez, Santiago, 53.

» Emilio Fernández Cadarso, Santiago, 53.

» Emilio Gómez Díez, Rinconada, 18.

» Enrique Gavilán Almuzara, Catedral, 9.

» Felipe Salazar Arrizola, Duque de la Victoria, 30

» Fernando Gómez Redondo, C. del Castillo, 28.

- D. Francisco de Remiro Velázquez, Torrecilla, 22.
» Francisco Fernández Alonso, Claudio Moyano, 5
» Francisco Pastor Carbonell, San Martín, 39.
» Francisco Requejo García, Leopoldo Cano, 16.
» Francisco Ruipérez Cristobal, Zuñiga, Hotel.
» Isaac Alonso González, Rinconada, 26.
» Jesús Méndez Risueño, Campillo, 3.
» Jesús Saez Escobar, Avenida Alfonso XIII, 16.
» José Díaz López, Val, 2, 4 y 6.
» José Ferrández González, Pasión, 21.
» José M.^a Dávila y Huguet, Avd.^a Alfonso XIII, 6
» José M.^a Lamamie de Clairac, Plaza S. Miguel, 5.
» José M.^a Rodríguez Villamil, Pasión, 1.
» José M.^a Tejerina y Crespo, Avd.^a Alfonso XIII, 9
» José Rosado Gil, Correo, 23.
» Joaquín Alvarez Martín Taladriz, Antigua, 23.
» Joaquín Ramos Cadenas, Hotel Moderno.
» Julio Cano Izquierdo, Sánchez Román, 1.
» Justo Antonio Martínez Cabezas, Angustias, 1.
» Luis Gutiérrez López, Santiago, 33.
» Luis Roldán Trápaga, Teresa Gil, 29.
» Luis Saiz Montero, Avenida Alfonso XIII, 3.
» Luis Valdés Calamita, Rinconada, 24 y 25.
» Manuel del Fraile Villada, Avd.^a Alfonso XIII, 12
» Manuel Lorente y Armesto, López Gómez, 16.
» Manuel Ortiz Gutiérrez, Avenida Alfonso XIII, 1
» Mario Aparicio de Santiago, Duque la Vctor.^a 21
» Matías Peñalva Alonso, María Molina, 8.
» Mauro Miguel y Romero, Santa María, 27.
» Miguel Núñez Bragado, Hotel Iuglaterra.
» Pedro Calvo Gómez, Juan Mambrilla, 3.
» Pedro Prada Lagarejos, Torrecilla, 18.
» Quintín Palacios y Herranz, A. Alfonso XIII, 12
» Rafael Torrecilla González, Museo, 7.
» Ramón de Recalde y Lara, José M.^a Lacort, 14.
» Ricardo Allué Morer, Miguel Iscar, 11.

- D. Santiago Rodríguez Monsalve, Campillo, 1.
- » Sebastián Garrote Sapela, Constitución, 3.
- » Sixto Herrera Escudero, Plaza de S. Miguel, 5.
- » Tiburcio de Moreno Alvarez, Santiago, 46.
- » Vicente Guilarte González, María Molina, 8.
- » Vicente Martín Arias, Zúñiga, Hotel.
- » Victoriano Rodríguez Vázquez Prada, Pasión, 1.
- » Wenceslao González Oliveros, Mendizábal, 4.

De Procuradores. Audiencia, 1.

Decano: D. Antonio Bujedo Cepeda.

Vocal 1.º D. Lucio Recio Ilera.

» 2.º » Felino Ruíz del Barrio.

Tesorero: D. Francisco López Ordóñez.

Contador: D. Vicente González Hurtado.

Secretario 1.º D. Asterio Giménez Barrero.

» 2.º » José M.ª Stampa y Ferrer.

Señores colegiados de la capital:

- D. Antonio Bujedo Cepeda, Campillo S. Andrés, 3.
- » Asterio Jimenez Barrero, Antigua, 21.
- » Alberto González Ortega, Gamazo, 18.
- » Anselmo Miguel Urbano, Plaza Santa Ana.
- » Alfredo Queipo de Llano, Avenida Alfonso XIII, 4.
- » Daniel Domingo Calvo, Esgueva, 20.
- » Eusebio Fernández Rodríguez Vila, Correo, 23.
- » Francisco López Ordóñez, Zúñiga (hotel).
- » Felino Ruiz del Barrio, Leopoldo Cano, 11-13.
- » Hilario de Cospedal y Torganos, Solanilla, 3.
- » José Clemente Peláez, Plaza Universidad, 18.
- » Juan Samaniego Arias, Duque de la Victoria, 25.
- » Julio González Llanos, Torrecilla, 12.
- » José Sivelo de Miguel, Platerías, 24 al 28.
- » José M.ª Stampa y Ferrer, Rinconada, 24.
- » Julio González Santelices, María Molina, 8.
- » Lucio Recio Ilera, P. de San Miguel, 5.
- » Luis Calvo Salces, Muro, R.

- » Manuel Valls Herrera, Pasión, 26.
- » Pedro Vicente González Hurtado, San Martín, 39.
- » Remigio Cantalapiedra Crespo, Leopoldo Cano, 7.
- » Ulpiano Jiménez García, San Martín, 39.

De Notarios. Teresa Gil, 20.

Decano: D. Rafael Serrano y Serrano.

Notarios: D. Enrique Miralles Prats.

- » » Luis R. Huidobro.
- » » Francisco Francia.

De Escribanos. Calle de López Gómez (Ayuntamiento viejo).

Juzgado de la Plaza.

D. Pedro del Río Pérez.

- » Manuel Martínez.
- De la Audiencia.

D. Gregorio Núñez.

- » Emilio Frías.

De Médicos. Presidente: D. Pedro Zuloaga Mañeco.

Vicepresidente: D. Miguel G. Canal.

Tesorero: Francisco Sisniega.

Contador: Gerardo Clavero del Valle.

Vocal 1.º D. Gabino Sánchez Arés.

- » 2.º » Valentín Palencia de Santiago.
- » 3.º » Jesús Gil Velasco.
- » 4.º » Bernardino Gómez.
- » 5.º » Mariano G. Valcarce.
- » 6.º » Pedro Cebrián.
- » 7.º » Juan Peña.
- » 8.º » Arsenio Estévez Gil.
- » 9.º » Cipriano García.
- » 10.º » José M. Sañudo.

Secretario: D. Francisco J. Moya.

Señores colegiados de la capital:

- D. Alberto Macías Picavea, Plaza Universidad, 1.
- » Alejandro Nieto de Cossío, Montero Calvo, 9.
- » Alfredo Echevarría Ortiz, Miguel Iscar, 11.
- » Alfredo Rodríguez Vargas, Duque la Victoria, 13.
- » Amando Represa Navas, Núñez de Arce, 37.
- » Andrés Pascual Alonso, Núñez de Arce, 9.
- » Antolín Centreras y Sanz, Librería, 15.
- » Antonio del Campo Díez, Duque la Victoria, 10.
- » Antonio Escudero y Garcés, López Gómez, 2.
- » Antonio Laguna Alouso, Santiago, 29.
- » Antonio Ledo Dunipe, Núñez de Arce, 4.
- » Antonio Miguel Romón, Claudio Moyano, 1.
- » Arturo Fernández-Corredor Chicote, Platerías, 9.
- » Baudelio Díez Montoya, López Gómez, 8.
- » Blás Sierra Rodríguez, Gamazo, 18.
- » Cancio Jorge Fernández, Paseo de Zorrilla, 12.
- » Carlos Soto Balmes, Ruiz Zorrilla, F.
- » Casimiro Calleja, Avenida Alfonso XIII, 7.
- » Castor Corzo Matía, Salvador, 3.
- » Cipriano Blanco Villanueva, Santiago, 29.
- » Clodoaldo García Muñoz, Lonja, 1 y 3.
- » Daniel Vaca González, Plaza Mayor, 50.
- » Dionisio Alcalde Ferrer, Lencería, 1.
- » Eduardo Álvarez Vicente, Platerías.
- » Eduardo Aranda de la Torre, Portugalete, 2.
- » Eduardo Ferrández González. L. Cano, 30.
- » Eloy Durruti Saracho, Teresa Gil, 16.
- » Enrique Feito García, León de la Catedral, 1.
- » Eugenio Jover Fernández, Santa María, 27.
- » Eustaquio Elices Martín, Núñez de Arce, 17.
- » Evaristo Millán Díez, Cruz del Val, 1.
- » Evencio Tranque Cantero, Ctera. Segovia, 36.
- » Ezequiel Cuadrado Escudero, Regalado, 10.
- » Federico Murueta Goyena, Alfonso XIII, 13.
- » Federico Recio Ilera, Miguel Iscar, 26.

- D. Félix Domingo Calvo, Esgueva, 20.
» Félix García Ortega, Núñez de Arce, 33.
» Félix Igea, Constitución, 3.
» Félix Pérez Gallego, Peligros, 4.
» Fernando García Ragel, Duque de la Victoria, 16.
» Fernando Lozano Martín, Santiago, 15, 2.*
» Florentín Bobo Díez, Quiñones, 1.
» Francisco Becáres Fernández, Colmenares, 2.
» Francisco Burgo de Prada, Plaza Universidad, 1.
» Francisco Guzmán Calvo, Perú, 19.
» Francisco J. Valdés Sanz, Salvador, 3.
» Francisco Javier de Moya, Macías Picavea, 9.
» Francisco Mercado, Salvador, 14.
» Francisco Miaja Eguren, Constitución, 9.
» Francisco Sisniega Pérez, Ada. Alfonso XIII, 14.
» Gabino Sánchez Arés, Plaza del Museo, 5.
» Gerardo Clavero del Valle, Miguel Iscar, 30.
» Gerardo de Dios Gil, Cánovas del Castillo, 7.
» Gerardo Tegeda Cadenas, Núñez de Arce, 29.
» Gerónimo Gavilán Almuzara, F. Zarandona, 14.
» Gerónimo Martín González, Alfonso XII, 2.
» Gilberto Goenaga, Duque de la Victoria, 1.
» Gregorio Alonso Cerrato, Nueva la Estación, 49.
» Gregorio Sanz de Aza, López Gómez, 8.
» Gregorio Vega Diaz, Plaza de la Libertad, 6.
» Guillermo Ramos Crespo, Miguel Iscar, 5.
» Hilario de Uña Ortega, Franc.º Zarandona, 14.
» Ignacio Alonso Villazán, Alonso Berruguete, 6.
» Ildefonso Arias Herrero, Plaza Mayor, 9 y 10.
» Ildefonso Lozano Hernández, Santiago, 15.
» Isaías Bobo Díez, Paseo Zorrilla, 8.
» Isidoro de la Villa Sanz, Macías Picavea, 24.
» Jesús Benito, Claudio Moyano, 1.
» Joaquín Gatón San José, Arribas, 14.
» José Adolfo Pardo Blanco, Duque la Victoria, 7.
» José Barrera Rodrigo, Santa María, 25.

- D. José Cilleruelo Zamora, Santiago, 43.
- » José Espinosa Cárcamo, Imperial, 6.
 - » José García Ragel, Mendizábal, 8.
 - » José Garrote Tevar, Macías Picavea, 9.
 - » José Iglesias Sainz, La Rubia (Villa Anselma).
 - » José María de Bárcena y Verdú, Santander, 8.
 - » José M.^a Díez Crespo, Claudio Moyano, 7.
 - » José Morales Moreno. Núñez de Arce, 20.
 - » José Pérez Torres, Miguel Iscar, E.
 - » José Sáinz Pardo Gutierrez, Claudio Moyano, 15.
 - » Juan Perdiguero Guillermo, Doctor Cazalla, 4.
 - » Julián Casas Gago, Arribas, 26.
 - » Julio Cuaresma Méndez, Paseo de Zorrilla, 128.
 - » Julio Francia Manjón, Santiago, 29.
 - » Julio González Manso, Plaza de la Libertad, 13.
 - » Julio Martínez Martínez, Gamazo, S.
 - » León Corral y Maestro, Miguel Iscar, 26.
 - » Leopoldo García Torices, Miguel Iscar, F.
 - » Leopoldo López García, Santiago, 53.
 - » Leopoldo Morales Aparicio, Duque la Victoria, 13.
 - » Leopoldo Segarra Ferrer, Plaza Cruz Verde, 2.
 - » Lorenzo Torremocha Téllez, A. Alfonso XIII, 11.
 - » Lucio Benito Voces, Fuente Dorada, 6.
 - » Luis Argüello Reol, Pasaje de Gutiérrez, B.
 - » Luis Díez Crespo, Claudio Moyano, 7.
 - » Luis Díez Pinto, Claudio Moyano, 7.
 - » Luis Pardo Quintanilla, Campillo, 2.
 - » Luis Saracíbar Martínez, Marina de Escobar, 4.
 - » Manuel Carnicer Arrontes, Fuente Dorada, 14.
 - » Manuel Garriga Rivero, Núñez de Arce, 2.
 - » Manuel Suárez Yarza, Platerías, 4.
 - » Marcelino Gavilán Botín, Rinconada, 26.
 - » Mariano Abad Macia, Peso, 4.
 - » Mariano Fdez.-Corredor Chicote, Miguel Iscar, 6.
 - » Mariano Nuevo Díez, Santa María, 21.
 - » Mariano Sánchez y Sánchez, Zarandona, 2.

- D. Miguel García Canal, Mendizábal, 4.
» Miguel Gómez Camaleño, M. Sangrador, 3 y 5.
» Miguel Sivelo de Miguel, Concepción, 1
» Misael Bañuelos García, José M.^a Lacort, 6.
» Narciso Francia Manjón, Val, 2, 4 y 6.
» Nemesio Gatón Menciá, Arribas, 14.
» Nemesio Martínez González, Santiago, 5 al 13.
» Pablo Alvarado Álvarez, Constitución, 6.
» Pedro Fernández Martín, Santiago, 76.
» Pedro Zuloaga Mañueco, Libertad, 22.
» Pelayo Enrique Asensio Pinilla, Salvador, 4.
» Quintín Sánchez Pérez, Plaza Mayor, 11.
» Rafael Plaza Fernández, Libertad, 14 y 16.
» Rafael Zugasti Oxal, Fray Luis de León,
» Ramiro Valdivieso del Villar, Miguel Iscar, 2.
» Ricardo Pérez Míguez, Fray Luis de León, 1.
» Rigoberto Cortejoso, Victoria, 2.
» Rodrigo Esteban Cebrián, Angustias, 1.
» Salvino Sierra y Val, Lonja, 1 y 3.
» Santiago Toca Plaza, Plaza del Salvador, 2 y 3.
» Silvino Tejerina de la Granja, Pl. Salvador, 1.
» Simón Aranda y Martín, Portugalete, 2.
» Venancio Tejedor González, Val, 2.
» Vicente Alonso Arija, Lonja, 1.
» Vicente de Andrés Bueno, Miguel Iscar, 5.
» Vicente Sagarra Lascurain, Santiago, 27.
» Victorio Cocho López, Arribas, 22.

De Farmacéuticos. Presidente: D. Jacinto Sanz Pasalodos.

Secretario: D. Antonio Igea Rodríguez.

- D. Daniel Pérez García.
» Eusebio Villanueva León.
» Eustaquio Ortiz.
» Eugenio Martín Bellogín.
» Eugenio Muñoz Ramos.

- D. Fabián Alonso Casado.
» Gregorio Descalzo Matos.
» Juan Retuerto Rodríguez.
» Joaquín Salgado Hernández.
» Luis María Ruiz Guerra (Farmacia del Hospital provincial).
» Lupicino Mateos Mateos.
» Martín Santos Pérez.
» Melanio Calvo Criado.
» Manuel Aragón Díez.
» Mariano Llano y Campo.
» Osbaldo Laguna Martín.
» Pedro Plaza Valverde.
» Remigio Escobar Alonso.
Señora Viuda de Calvo y Cacho.
D. Telmo Sánchez Pérez.
Pericial Mercantil.
Presidente: D. Miguel Mata.
-

COMPRA-VENTA DE CEREALES

SACOS Y LEGUMBRES

ELABORACIÓN DE HARINAS

GERVASIO GATO

VALLADOLID

Escritorio: MIGUEL ISCAR, 4 - Teléfono, 375

Almacenes: ARCO DE LADRILLO - Teléfono, 362

De Veterinarios.

Inspector Jefe: D. Siro Azcona Asensio.

D. Victoriano Hernández.

» Agustín Martín.

» Cayetano Rodríguez.

» Apolinar Hidalgo.

Cuerpo consular

De Colombia, Viceconsul: D. José María González de Echávarri. Santiago, 21.

De Costa Rica, Consul honorario: D. Eduardo Pérez Hickman. Fray Luis de León, 1.

De Francia, Agente consular: Mr. Louis U. Mialhe. Avenida de Alfonso XIII, 19.

De Portugal, Consul de primera clase: Sr. Carlos Pinto Dá Mesquita. Núñez de Arce, 9.

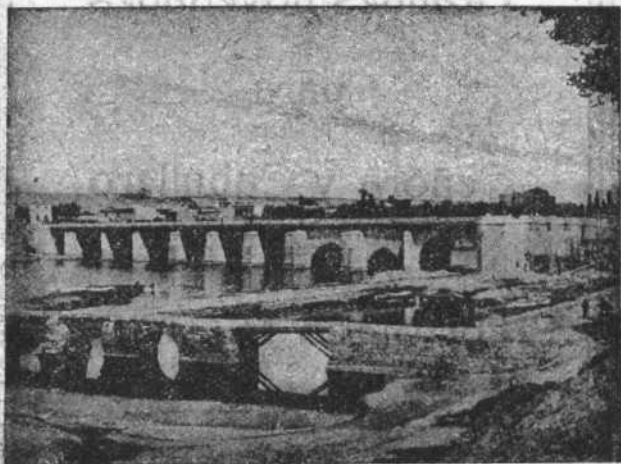

Puente Mayor



SASTRERÍA
Casa Herrero
Santiago, 23

Grandes novedades

para

Señora y Caballero

UNIFORMES MILITARES



Delegación de Hacienda

Las oficinas de este centro se hallan situadas en el ex colegio de San Gregorio. Es actualmente Delegado de Hacienda: D. Eduardo García Bajo.

Ingenieros industriales

Jefe de Negociado de 2.^a clase: D. Mariano Ginoves.

Oficial de 1.^a clase: D. Luis Ramírez Latorre.

» » » Casimiro del Solar Martínez.

Profesores mercantiles

Oficial de 1.^a clase: D. Emilio Inclán Vaquero.

Perito electricista

Oficial de 3.^a clase: D. Antonio Mayoral Escacho.

Administración de Contribuciones

Administrador: D. Andrés de Boado y Castro, jefe de Negociado de 1.^a clase.

Administración de propiedades

Administrador: D. Benigno Herrero Alia.

Jefe de Negociado 2.^a clase: D. Evaristo Sanz Pérez.

Tesorería de Hacienda

Tesorero: D. Julián Basanta de la Riva, jefe de Negociado de 1.^a clase.

Jefe de Negociado de 2.^a clase: D. Esteban Ortega Olmedo.

Administración de rentas arrendadas

Administrador: D. Claudio Moyano Ampudia, jefe de Negociado de 2.^a clase.

Abogacía del Estado

Jefe de Administración de 2.^a clase: D. Manuel Reyes de la Monja.

Jefe de Negociado de 2.^a clase: D. José Díaz de Rueda.

Jefe de Negociado de 2.^a clase: D. José M.^a Rodríguez Villamil.

Jefe de Negociado de 3.^a clase: D. Luis Martín Albi.

Intervención de Hacienda

Interventor: D. Juan Blanco de la Puerta.

Jefe de Negociado de 1.^a clase: D. Juan Barthe Sánchez Sierra.

Jefe de Negociado de 1.^a clase: D. Fernaldo Domínguez Alcahud.

Jefe de Negociado de 2.^a clase: D. Angel Vicario Zanetty.

Jefe de Negociado de 3.^a clase: D. Florentin Quemada Blanco, tenedor de libros.

Jefe de Negociado de 3.^a clase: D. Severiano Alvarez Fernández.

Jefe de Negociado de 3.^a clase: D. Juan Ortega Esteban.

FÁBRICA DE BOLSAS DE PAPEL
DE TODAS CLASES + FORMA SACO
PARA ULTRAMARINOS, DROGUERÍAS
Y FRUTERÍAS ETC. + PLANAS PARA
FARMACIA, FOTOGRAFÍA, DOCU-
MENTOS Y ESPECIALES PARA
HOTELES

FÁBRICA DE PEINES FINOS DE ASTA,
PASTAS QUÍMICAS Y MADERA + COM-
PRA DE ASTAS DE GANADO VACUNO

LUIS F. MARCOS

MARINA DE ESCOBAR, 7. VALLADOLID

ASPECTO INDUSTRIAL Y SOCIAL

Industria y comercio

En esta capital, el comercio abarca en general, todos los ramos de la actividad mercantil para el servicio de la misma. Existen grandes almacenes de géneros coloniales, de aceites, carbón, lanas, maderas, materias fertilizantes, pieles y trapos. Fábricas de Gas para alumbrado y calefacción, Electricidad, Alcoholes, Azúcares, Cerámica, Curtidos, Tejidos, Harinas, Cervezas, Galletas, Chocolates, Baúles, Calzado, Guantes, Alpargatas, Jabones, Pastas para sopas, Cepillos, Cola, Cuerdas, Hielo, Estuches y cajas de cartón, Aparatos de Alumbrado, Lejías, Medias, Pan, Tintas, etc. Fundiciones de hierro, magníficas Imprentas, Casas editoriales, etc.

Existen los talleres del Ferrocarril del Norte, en los que además de recomponer el material móvil de sus líneas, construye gran parte del mismo, contando aproximadamente con 2.000 operarios que reciben buen jornal.

Todos estos medios demuestran la importancia industrial de Valladolid, comparada con otras capitales de la península.

Electra popular vallisoletana

Suntuoso edificio de reciente construcción situado en la calle Veinte de Febrero y Paseo de San Lorenzo.

Presidente: Excmo. Sr. D. Santos Vallejo.

Ingeniero Director: D. Isidro Rodríguez Zarracina.

Administrador: D. Pedro Carreño.

Jefe del Laboratorio: D. Mario Viani.

Sociedad Industrial Castellana

(Azucarera, Alcoholera y Canal del Duero).

Ingeniero Director: D. Celso Escobedo.

Químico: D. Félix Domenech.

Centros obreros

Casa social catolica. Edificio moderno situado en la calle de Muro. En él se hallan instaladas varias instituciones católicas de carácter social, bolsa de trabajo, caja de ahorros y préstamos, sociedad de San Rafael para emigrantes. Cooperativa obrera de consumo. Federación de Sindicatos Agrícolas católicos.

Tiene amplios salones para juntas, teatro, salón de recreo, café, restaurant, biblioteca, etc.

Centro obrero. Establecido en la calle del Salvador, 6, constituyen este importante centro más de veinticinco asociaciones obreras, y tiene establecida una cooperativa de la que participan todas las sociedades agrupadas.

Centro instructivo obrero ferroviario. Establecido en la calle de Pi y Margall, núm. 73. Este centro que cuenta en la actualidad más de 400 socios, está dedicado casi exclusivamente a la instrucción y enseñanza de sus asociados.

Además de la primaria y elemental, sostiene la clase de francés, dibujo industrial, telegrafía, mecánica y electrotecnia, para lo cual cuenta con talleres y material adecuado a cada una de estas especialidades.

SERVICIOS PÚBLICOS

Abastecimiento

Matadero: Instalado en el Prado de la Magdalena.
Administrador: D. Víctor Ortiz Cano.

Mercado del Val. Plaza del Val.
» *del Campillo.* Campillo de San Andrés.
» *de Portugalete.* Plaza de Portugalete.

Auxilios

Cuerpo de seguridad. Mendizábal, 12.

Guardia municipal. Jefatura: Casa Consistorial, por Rinconada.

Delegaciones: 1.^a Doctrinos. María de Molina, 36.
2.^a Mostenses. López Gómez, 1.
3.^a Portugalete. Mercado de íd.
4.^a Arrepentidas. Plaza de S. Nicolás

Casa de socorro. Miguel Iscar, letra B.

Cuarto de la Cruz Roja. Núñez de Arce, 23.

Servicio de incendios.—Depósitos de bombas:
Casa Consistorial.

Baños

Rinconada, 19.

Expósitos, 1.

BENEFICENCIA

Hospitales

Hospital Clínico. Facultad de Medicina.

Director administrativo: D. Zacarías N. Ylera.

Hospital municipal de Santa María de Esgueva.
Esgueva, 13.

Manicomios

Manicomio provincial. Ex convento de Prado.
Puente colgante.

Director: D. Emilio Maestúd.

Médicos: D. Ramiro Valdivieso y D. Francisco Siseniega.

Manicomio de San Rafael. Plaza de Chancillería.

Asilos

Asilo de caridad. Chancillería.

Casa de Beneficencia. Chancillería, 18.

Hermanitas de los Pobres. Calle de San José.

Hospicio Provincial. Plaza de la Trinidad.

Niños desamparados. Plaza de San Nicolás, 20.

Socorros

Comedores de las Conferencias de San Vicente de Paul. Hospital de Esgueva.

La Gota de Leche. Ayuntamiento viejo. Calle de López Gómez.

Caja de Ahorros y Monte de Piedad

Este establecimiento se halla instalado en la calle de San Blas, 7.

Director: D. Antonio Martínez Cabezas.

Horas de despacho: de 9 a 1 y de 4 a 8.

FÁBRICA DE JARABES

Nemesio Montero

SANTA LUCÍA, 9 - TELEFONO, 762



Gran medalla de oro
en la
Exposición de Milán



ESPECIALIDA EN LIMÓN



Hotel-Restaurant **Moderno**

Boulevard de la Acera y Plaza Mayor

VALLADOLID

PROPIETARIO: **S. MOTOS**

Este Hotel, el mejor situado de la población, con magníficas habitaciones y espléndidas vistas, es el preferido por el público selecto, por su esmerada cocina francesa y española y su CONFORT moderno

Elegante Salón-Café en la planta baja del edificio. Electricidad. Calefacción.

Cuarto de baño y duchas

COCHE A TODOS LOS TRENES



TARIFAS

	Cartas		Tarjetas postales		Tarjetas de visita
	Gramos por cada	Cts.	sencilias Cts.	con respuesta pagada Cts.	Cts.
Interior de las Poblaciones. España, Baleares, Canarias, Ceuta, Melilla, Peñón de Velez, Isla de Alborán, Islas Chafarinas y de Alhucemas, Portugal, Filipinas y América. (7)	20	15	15	30	15
Zona de influencia española en Marruecos y Tanger. .	25	25	15	30	15
Fernando Poó, Elobey, Annobon y Corisco, y Posesiones españolas del Río Muni.	30	20	15	30	15
Gibraltar	30	20	15	30	5
Extranjero (excepto las naciones que se citan arriba)	20	(6)40	5	10	1
	20		25	50	10

(1) Derechos de seguro: cada 250 pesetas, 10 céntimos. Extranjeros. (3) Franqueo mínimo: 20 céntimos. (4) Franqueo mínimo: 40 céntimos. (5) Franqueo mínimo: 20 céntimos. (6) Cada 20 gramos más, 20 céntimos. (7) Los países de América, Brasil, Colombia, Costa Rica, Cuba, Chile, República Dominicana, Nicaragua, Panamá, Paraguay, Perú, Salvador, Uruguay, Venezuela.

Derechos de certificado: 30 céntimos por objeto. Para el envío de caso de extravío. Para el extranjero: 40 céntimos por objeto.

Límite de peso: 4 kilos. Las obras en un solo volumen son admitidas además objetos 2 kilos.

Dimensiones máximas: 50 x 25 x 15 c/m. Rollos 1 metro por 15 c/m. Para los demás objetos: 45 c/m. Rollos 75 x 10 c/m.

POSTALES

Impresos		Periódicos		Papeles de negocios		Muestras y medicamentos		Valores declarados (1)	
Gramos por cada	Ots.	Gramos por cada	Ots.	Gramos por cada	Cts.	Gramos por cada	Ots.	Gramos por cada	Ots.
200	5	700	5	50	(2) 5	20	5	20	15
80	2	140	(5) 1	50	(2) 5	20	5	25	25
80	2	140	(5) 1	50	(2) 5	20	5	30	20
50	5	70	1	50	5	20	20	30	20
40	1	140	1	400	10	20	5	20	20
50	10	50	10	50	(4)10	50	(3)10	20	(6)40

jero: cada 300 pesetas, 30 céntimos. (2) Franqueo mínimo: 10 céntimos. (5) Los particulares pagarán 5 céntimos, hasta 700 grama para los que se aplica esta tarifa son: Argentina, Bolivia, cana, Ecuador, Estados Unidos, Guatemala, Honduras, México, nezuela.

libros, 5 céntimos por paquete, sin derecho a indemnización en sibles hasta 5 kilos. Extranjero: muestras, 500 gramos, todos los

Extranjero, muestras: 30 × 20 × 10 c/m. en forma de rollo 30 × 15.

COMUNICACIONES

Correos

Situado en la Plaza de la Rinconada.

Administrador Principal: D. Ricardo López.

Jefe de la Cartería: D. José Velao Puente.

Secretario General: D. Juan Velasco Ruby.

Horas de oficina: Certificados, cartas, muestras, sobres monederos, medicamentos, cartas-reembolso de 10 a 12 y de 15 a 18. (Domingos y días festivos de 10 a 12).

Certificados impresos reembolsos-impresos, papeles de negocios, paquetes postales: de 10 a 12 y de 15 a 17. (Domingos y días festivos de 10 a 12).

Secretaría, de 9 a 1 y de 16 a 18.

Inspección Regional, de 10 a 13.

Caja Postal de Ahorros y Retiro Obrero, de 9 a 12 y de 15 a 17.

(Los viernes no hay servicio, domingos y días festivos de 9 a 12).

Giro postal, de 9 a 14. (Domingos y días festivos de 9 a 12.)

Valores declarados y objetos asegurados de 10 a 12 y de 15 a 18. (Domingos y días festivos de 10 a 12).

Reclamaciones y recepción de acuses de recibos de 10 a 12 y de 16 a 18. Domingos de 10 a 12.

Lista de 9 a 12 y de 15 a 18.

Domingos y días festivos de 9 a 12 y de 17 a 18.

Servicio Estafeta de la Estación, desde las 19 a las 7.

Recogidas

Buzones de la población, 10,30, 14,30 y 19,45, alcance 22,15.

Buzón central, 8 de la mañana (para Río seco, peatones de Cistérniga, Simancas, Santovenia, Overuela y Fuensaldaña), a las 9, exclusivamente para el correo mixto de Valladolid-Madrid (por Segovia), a las 11,30 para el interior, a las 15 para Valle Esgueva, Portillo y Cuéllar, a las 16 para Aragón y Cataluña, a las 17,30 interior, a las 10,10 general.

Buzones de las Estación del Norte, a la salida de todos los correos.

Repartos

Correo general a las 9.

Aragón, Cataluña, Valle Esgueva, Portillo y Cuéllar, a las 12,30.

Mixto, correo de Madrid (por Avila) y Río seco, a las 18.

Carnet de Identidad, de 10 a 12.

Estos carnets son necesarios para los transeuntes y recepción de correspondencia en lista de correos, necesitándose para su obtención, dos personas de solvencia y conocidas, un sello de una peseta y la cédula personal. (Son valederos durante 3 años).

Cartera de Emigrante, en la Expendeduría de sellos se halla a la venta, al precio de *una* peseta.

Observaciones

Por la tarifa de impresos pueden mandarse libros, original y pruebas de imprenta, litografías, fotografías, música, etc., y en concepto de papeles de negocios toda clase de documentos, estados, facturas, escrituras, expedientes, presupuestos,

cartas de fecha atrasada y toda clase de correspondencia que no tenga carácter actual y personal.

Correspondencia insuficientemente franqueada

En el acto de la entrega a los destinatarios, el cartero exigirá la cantidad que figure anotada en el sobre, no entregando el pliego si el destinatario se niega al cumplimiento de este requisito.

La cantidad percibida en metálico de los destinatarios se invertirá por la Oficina en sellos de franqueo que han de adherirse al sobre e inutilizarse con el de fechas, devolviendo a las carterías los sobres para su entrega a los destinatarios por el primer reparto.

La entrega en lista se verificará en igual forma que la dirigida a domicilio, en lo que se refiere al franqueo.

Cuando las cartas estén dirigidas a una cartería rural, la Estafeta o Principal de que dependa la cartería, procederá de modo que, en ningún caso, el cartero o peatón deje de devolver los sobres acompañándolos del metálico correspondiente, para cumplir también en estos casos lo dispuesto en la regla quinta.

Las cartas no francas o insuficientemente franqueadas no pueden ser reexpedidas ni devueltas sin que antes se complete el franqueo.

Sobres monederos

En las poblaciones donde no haya oficina de Correos, tienen obligación de admitir los sobres monederos, dando recibo al imponente, los carteros rurales y peatones. Se pueden enviar en él hasta 50 pesetas en metálico y paga 25 céntimos por cada 60 gramos o fracción y 30 céntimos de certificado.

En caso de extravío se devuelve al remitente o al destinatario la cantidad perdida. El sobre monedero sólo circula en España y se vende en todos los estancos al precio de 25 céntimos.

Objetos asegurados

Circulan sólo en el servicio nacional. Pueden mandarse alhajas y toda clase de objetos de valor hasta 10.000 pesetas que es el máximo de seguro.

La tarifa es la misma que para los valores declarados, excepto el franqueo que es a razón de 25 céntimos por cada 30 gramos o fracción. Los objetos asegurados deben presentarse en cajitas de madera o metal, cerradas y precintadas, no pudiendo exceder de 30 centímetros de largo, 20 de ancho y 10 de alto, ni de dos kilos de peso.

Giro postal

La cantidad máxima que puede girarse es de 1.000 pesetas, no admitiéndose giros inferiores a una peseta ni fracciones menores de 0,05.

Coste del giro:

Desde 1 a 10 pesetas, 5 céntimos.

» 10,05 a 20 » 10 »

y así sucesivamente a razón de 5 céntimos por cada 10 pesetas o fracción, o sea el medio por ciento.

Hay que abonar, además, un derecho fijo de 10 céntimos por cada libranza.

El pago de los giros se efectúa por los carteros en el domicilio del destinatario. Cuando fuesen al portador o dirigidos a la lista, habrá de personarse el interesado en la administración para cobrarlos.

Giro postal internacional

50 céntimos, cada 50 pesetas, hasta 100.

50 » » 100 » después de las primeras.

Este giro está establecido hasta la fecha con los países siguientes:

Alemania, Antillas Danesas, Argentina, Bélgica, Bolivia, Congo Belga, Costa Rica, Dinamarca, Egipto, Francia, Chile, Holanda, Honduras, Inglaterra, Italia, Japón, Marruecos (zona de influencia), Noruega, Salvador, Suecia, Suiza y Uruguay.

Paquetes postales

Por cada paquete hasta 3 kilos, de la Península para Baleares, Canarias o Tánger.	1'50
Hasta 4 kilos.	1'75
» 5 »	2'00
Seguro: cada 250 pesetas.	0'25
Reembolso: además del seguro, cada paquete.	0'50

Estos paquetes se facturan en las Administraciones de Correos y el pago de su importe se verifica en sellos de correo.

Envíos contra reembolso

Se admiten con el gravamen de reembolso toda clase de correspondencia dirigida a poblaciones donde haya oficina autorizada para el giro postal.

Además del franqueo y certificado correspondiente, y en su caso, del derecho de seguro, hay que abonar 25 céntimos de peseta en sellos de correo que se adhieren a la cubierta del objeto, consignando en ella la palabra *reembolso* seguida de la indicación en letra y números de la cantidad que haya de cobrarse al destinatario. La cantidad reembolsable por cada envío no podrá exceder de 5.000 pesetas con 10 céntimos.

El imponente recibirá la cantidad del reembolso por el giro postal deducido los derechos de premio y envío de la libranza, con arreglo a la tarifa de este servicio.

TELÉGRAFOS

Plaza de Santa Ana.

Inspector Regional: D. Teódulo Santos Pérez.

Inspector Jefe del Centro: D. Hermán Izquierdo
Reguler.

Jefe de la Sección: D. Narciso Martínez.

Habilitado: D. Daniel Blanco y Garrido.

Servicio permanente.

Tarifa para el servicio interior, Baleares, Canarias y posesiones del Norte de África.

Telegramas ordinarios: las diez primeras palabras.	1,10
Cada una de las siguientes.	0,10
Telegramas urgentes: el triple de los ordinarios.	
Comerciales, diferidos y madrugadas, las 10 primeras palabras.	0,60
Cada palabra más.	0,05
La mitad de precio que los ordinarios, pudiéndose imponer desde la una de la madrugada hasta las doce del día.	
Conferencias telegráficas: cinco minutos. .	2,05
Cada cinco minutos más o fracción. . . .	1,55
Aviso de conferencias, de quince palabras: 0,55 si es ordinario y 0,30 si es de madrugada.	
Conferencias abonadas: por abono de cinco minutos diarios. Al mes.	50,50
Por abono de quince minutos diarios. Al mes.	100,00

TETÉFONOS

Constitución, 9.

Telefonemas

Dentro de la provincia:

Por las primeras quince palabras.. . . .	0,65
Por cada palabra de exceso.	0,05

Fuera de la provincia:

Por las primeras quince palabras.	1,15
Por cada palabra de exceso.	0,10
Madrugada, cinco palabras.	0,40
Cada dos palabras más.	0,05

Cada telefonema viene recargado con una sobre tasa de 0,10 pesetas con arreglo a la Ley de Presupuestos.

Conferencias:

Por cada tres minutos o fracción se pagará:

En distancia de menos de 50 kilómetros. Ptas.	0,70
En ídem de 51 a 100.	» 1,00
En ídem de 101 a 200.	» 1,65
En ídem de 201 a 300.	» 2,30

Antes de la celebración de la conferencia debe preceder el telefonema de aviso, que disfrutará de un 50 por 100 de rebaja sobre la tarifa general.

Aduanas

Inspector especial: D. José Flores Figuerda.

MÁQUINA DE ESCRIBIR
REMINGTON (PORTATIL)
Al contado 600 pesetas. A plazos 700
VIUDA DE MONTERO
Teléfono, 874 :: VALLADOLID :: Ferrari, 4 y 6

TRANSPORTES

FERROCARRILES

Ferrocarril económico a Medina de Ríoseco

Estaciones: Valladolid, calle de San José (Campo de Béjar), San Bartolomé (Puente Mayor), Zaratán, Villanubla, Monte de Torozos, La Mudarra, Coruñeses, Valverde y Medina de Ríoseco.

Salida de Valladolid: S. Bartolomé, 8,45 y 16,45.

Ferrocarril secundario de Castilla

Línea de Ríoseco a Villada.—Salida de Ríoseco: a las 11,15 y 19,15.

Línea de Ríoseco a Palanquinos.—Salida de Ríoseco: a las 12,45 y 19,30.

Línea de Palanquinos a Villalón.—Salida de Villalón: a las 9,30 y 17,30.

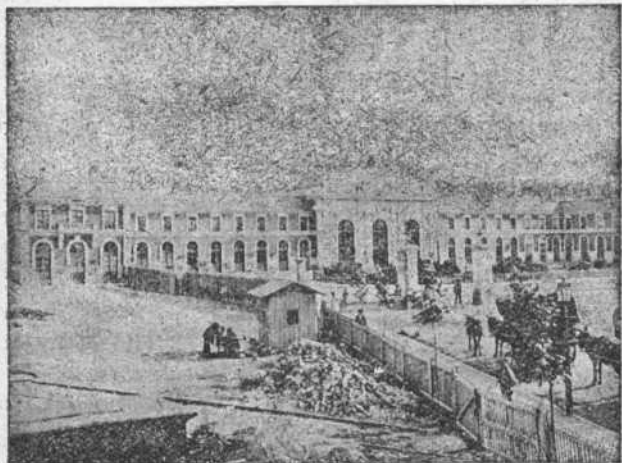

Estación del Norte

Estación de Valladolid (Norte)

Inspector: D. Eusebio González Lucas.

Jefe de Estación Principal: D. Carlos Delgado Calleja.

Agente Comercial: D. Paulino Vinuesa.

Verificador de tasas: D. José M.^a Francés.

Interventores del Estado, *De línea*: D. Francisco Coronado. *De sección*: D. Teodoro Cabrera y Don Basilio Guerra.

Estación de Valladolid (Ariza)

Inspector: D. Antonio Robles.

Jefe de Estación: D. Ponciano Velasco.

Interventor del Estado: D. Luis Balmori.

**Asociación general de empleados
de los ferrocarriles**

Domicilio social propio, calle de M.^a Molina, 5.

AUTOMÓVILES

Línea de Valladolid a Iscar

Administración: Calle los Doctrinos.—Recorrido: Valladolid, Laguna, Boecillo, La Pedraja de Portillo, Mojados, Alcazarén, Pedraja de San Esteban, Iscar.

Sale de Valladolid, a las 4,30 tarde, y regresa a las 9 de la mañana.

Sale de Iscar, a las 6,30 de la mañana.

Correos y viajeros.

Línea de Valladolid a Cuéllar

Administración: Calle los Doctrinos.—Recorrido: Valladolid, Puente Herrera, Aldeamayor, Arrabal de Portillo, Santiago de Arroyo, San Miguel de Arroyo, Vitoria de Henar, Cuéllar.

Sale de Valladolid, a las 4,15 de la tarde, y llega a Cuéllar a las 6,30.

Sale de Cuéllar, a las 8 de la mañana.

Correo y viajeros.

Línea Valladolid al Valle de Esgueva

Administración: Calle los Doctrinos.—Recorrido: Valladolid, Renedo, Castronuevo, Villarmentero, Olmos de Esgueva, Villamañán, Piña de Esgueva, Esguevillas, Villafuerte de Esgueva, Amusquillo, Villaco de Esgueva, Castroverde de Cerrato, Torres, Fombellida, Cuéllar y Encinas.

Sale de Valladolid, a las 4 y regresa a las 9.

Sale de Valle de Esgueva, a las 6,30.

Correo y viajeros.

De Valladolid a Tordesillas

Administración: Santiago, 86.—Recorrido:

Valladolid, Arroyo, Simancas, Geria, Velliza, Villamarcial, Pedroso y Tordesillas.

Temporada de primavera, verano y otoño, sale de Valladolid, a las 6 de la tarde y regresa a las 9.

En invierno sale, a las 4 de la tarde y regresa a las 10.

Sale de Tordesillas, a las 6 en verano, y a las 7 en invierno.

Viajeros.

De Valladolid a Villabrágima

Administración: Peso, 4 y 6 (Hotel Imperial).—
Recorrido:

Zaratán, Villanubla, Torozos, La Mudarra, Castromonte, Villabrágima, Tordehumos, Villagarcía, Villanueva de los Caballeros y San Pedro Latarce.

Sale de Valladolid en verano, a las 5,30 y en invierno, a las 4.

Sale de Villabrágima, a las 9.

Viajeros.

Valladolid a Tiedra

Administración: Plaza Mayor (Restaurant Madrid).—Recorrido:

Valladolid, Arroyo, Simancas, Villamarciel, San Miguel, Matilla, Tordesillas, Villavieja, Ventas de Bercero, Vega, Mota del Marqués, La Chavola y Tiedra.

Sale de Valladolid en verano, a las 4 y en invierno a las 5.

Sale de Tiedra, a las 9.

Viajeros.

Valladolid a Benavente

Administración: Peso, 4 y 6 (Hotel Imperial).—
Recorrido:

Valladolid, Tordesillas, Villavieja, Venta de Bercero, Vega de Valdetronco, Mota del Marqués, La Chavola, Almaraz, Villar de Frades, Fuentecilla, Villalpando, Cerecinos, Benavente.

Sale de Valladolid a las 6,30 y regresa a las 17.

Sale de Benavente a las 11,30 de la mañana.

Viajeros.

GARAGES

Castilla, Gamazo, 22.
Central, Estación, 3.
Victoria, Gamazo, V. M.

Coches de alquiler

Empresa Fernández, Perú, 19.
Juan A. Tejerina, Encarnación, 6.
Raimundo Carmona, San Felipe Neri, 1.
Parada: Plaza Mayor.

Tarifas de coches

Carrera: 2 ptas. no saliendo del radio de la Capital.
Por hora: 4 ptas. cubierto y 5 ptas. descubierto.

Automóviles de alquiler

Parada: Fuente Dorada.
Precios *convencionales*.

.....

Carbones IBÁÑEZ

Óvoides, Hullas, Antracitas
y Cok. Clases inmejorables.
Precios reducidos. Exportación
a Provincias. Envíos rápidos.
Venta por mayor y menor.
Depósito: Paulina Harriet, 17
Teléfono, 630 :-: VALLADOLID

Fondas Hoteles y Restaurants

Fonda Cuevas. Gamazo, R.

- » Oriental. Gamazo, 8.
- » Concha. Calixto F. de la Torre, 6.
- » Uballo de la Rosa. Campillo, 6.
- » El Sol. Santiago, 62.
- » La Española. Plaza Mayor, 52.

Hotel Español, Pasión, 4 y 6.

- » de Francia. Teresa Gil, 23.
- » Imperial. Peso. 4 y 6.
- » de Inglaterra. María de Molina, 2.
- » Moderno. Ferrari, 1 y 3.
- » Roma. Santander, 10.

Restaurant Cantábrico. Plaza Mayor, 37.

- » Castilla. Constitución, 6 y 8.
- » El Edén. La Rubia.
- » Madrid. Plaza Mayor, 43.

JOYERÍA Y PLATERÍA DE
ANASTASIO GIL

Todo el que tenga que comprar
joyas no deje de visitar esta casa
donde encontrará un 25 por 100
de economía en sus compras por
ser joyero constructor y emplear
PLATINO PURO Y ORO 18 Kilates
Acera, 15.—VALLADOLID

Giros

- Giro mutuo.* Plaza de las Tenerías, 21.
» *postal.* Correos. Plaza de Rinconada.

Bancos

- Banco de España.* Duque de la Victoria, 28.
Director: D. Miguel García Ciudad.
Interventor: D. José J. de Elorza y Mistón.
Cajero: D. Victoriano Sebastián Fernández.
Secretario: D. José d'Lapí Gómez.
Horas de oficina: de 10 a 14.
- Banco Peninsular Hipotecario.* Duque de la Victoria, 27.
Director: D. Fernando Bravo.
Horas de oficina: de 10 a 14.
- Banco Castellano.* Duque de la Victoria, 14.
Director: D. Arturo López Argüello.
Interventor: D. Maximino González.
Cajero: D. Vicente Sendino.
Secretario: D. Félix Cuadrillero.
Horas de oficina: de 10 a 14.
- Banco Hispano Americano.* Constitución, 10.
Director: D. Ricardo Bueno.
Cajero: D. Alejandro Miñón.
Secretario: D. Gregorio Correas.
Horas de oficina: de 10 a 13 y de 16 a 17.
- Banco Matritense.* Mendizábal, 4.
Director: D. Baldomero Miranda.
Interventor: D. Pascual Delgado Prieto.
Cajero: D. Manuel Alvarez Zoslado.
Horas de oficina: de 10 a 14.

MÚSICA • PIANOS • AUTOPIANOS • HARMONIUMS
GRAMÓFONOS Y DISCOS

JULIO ZIEGLER

DEPÓSITO DE LA «THE NEUMATIC PIANO COMPANY»
APARATOS MUSICALES • ACCESORIOS
PARA PIANOS Y AUTOPIANOS
ROLLOS DE MÚSICA • ARREGLOS Y TRANSFORMACIONES
EXPORTACIÓN A PROVINCIAS
VALLADOLID
CONSTITUCIÓN, 7 • DEPÓSITO: SAN BENITO, 14

Los lutos se tiñen en 24 horas. Transformación del negro en colores

Limpieza a seco
de toda clase
de
prendas

Tintes sólidos
en todos
los
colores

TINTORERÍA Y PARISIEN
PLANCHADO QUITAMANCHAS

RICARDO RODRÍGUEZ
Plaza Mayor, 8.-VALLADOLID

PERIÓDICOS

Diarios

Boletín Oficial de la Provincia. Diputación provincial, Calle de las Angustias.

Diario Regional. Santiago, 86.

Norte de Castilla. Duque de la Victoria, 31.

Semanales

El Distrito Universitario. Campillo de San Andrés, 6.

Revista Mercantil. Miguel Iscar, F.

Heraldo Escolar. Se publica durante el curso académico. Miguel Iscar, 4.

Pluma y Lápiz.—Torrecilla, 24, bajo.

Quincenales

Boletín de la Federación de Sindicatos agrícolas católicos de Valladolid. Ruiz Hernández, 11.

Boletín de los Tribunales.—Santa María, 27.

El Eco Médico Quirúrgico. Miguel Iscar, 30, 2.º

Castilla Social. Calle de Muro. Casa social católica.

Guía del empleado. Duque de la Victoria, 14, 2.º

Revista Eclesiástica. Macías Picavea, 38 y 40.

Mensuales

El Baluarte. Mendizábal, 4.

Boletín de la Cámara Oficial de Comercio e Industria. Santiago, 29 y 31.

Boletín oficial eclesiástico del Arzobispado de Valladolid. Palacio episcopal. Calle del Rosario.

Boletín de la Sociedad Castellana de Excursiones. Núñez de Arce, 18, pral.

La Clínica Castellana. Macías Picavea, 38 y 40.

El Ferroviario. Ruiz Hernández, 14.

La Industria Harinera Castellana. Muro, L. N.
Revista Española de Obstetricia y Ginecología.
Macías Picavea, 40.

Revista Castellana. San Ignacio, 11, pral.
Revista Catequística, Plaza de San Miguel, 8.
Revista Vallisoletana de Especialidades. Doña
María de Molina, 3.

Bimestrales

La Unión. Pi y Margall, 82.

Sin período fijo

Boletín de la Cámara Oficial de la Propiedad.
Plaza Mayor, 8, 1.º

El Pardillo. Anunciador durante las ferias de
Septiembre. Matías Sangrador, 12.

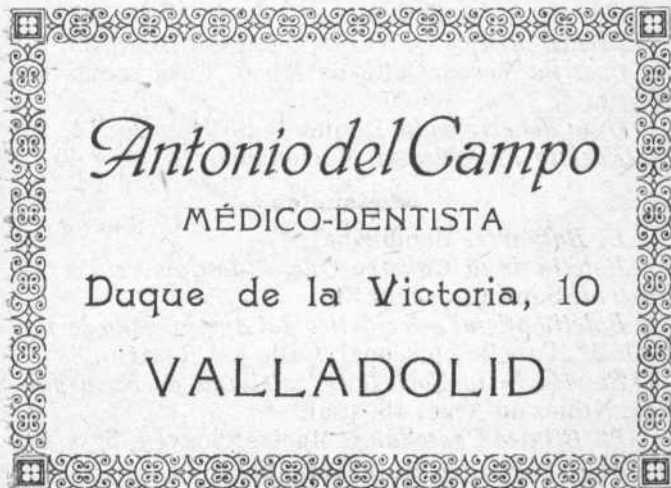

Antonio del Campo
MÉDICO-DENTISTA
Duque de la Victoria, 10
VALLADOLID

Teatros

Calderón de la Barca. Angustias, 1.

Lope de Vega. Doña María de Molina, 12.

Gran Teatro. Plaza del Teatro, 9.

Zorrilla. Plaza Mayor, 24.

Salón Pradera. Campo Grande.

Teatro-Cine Hjspania. Calle de Muro, Casa Social
Católica.

Cervantes. Calle de la Verbena.

Galdós. Calle de Vega.

Novelty. Calle de Santander.

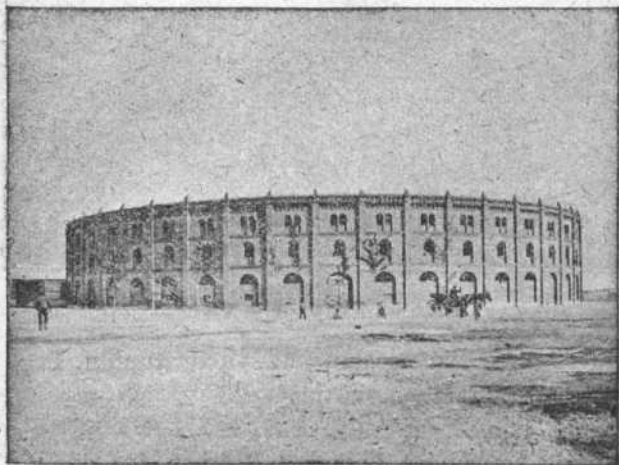

Plaza de toros

Casinos y sociedades

- Círculo de Recreo. Duque de la Victoria, 4.
Círculo Mercantil, Industrial y Agrícola. Angustias, 1.
Círculo Católico. Ruiz Hernández, 14.
Círculo Liberal. Constitución, 14.
Círculo Liberal Romanonista. Fuente Dorada.
Círculo Liberal Conservador. Ferrari, 1.
Círculo Republicano, Santa María, 2 y 4.
Círculo Republicano Federal. Teresa Gil, 22.



Calle del Duque de la Victoria

- Centro Conservador Maurista. Constitución, 1.
Colonia Segoviana. Santiago, 23.
Colonia Palentina. Angustias, 1.
Colonia Aragonesa, Navarro-Riojana. Santiago, 23.
Colonia Asturiana. Miguel Iscar.

Peña Castellana, Quiñones, 1.

Real Automóvil Club. Constitución, 8.

Sociedad de Cazadores y Agricultores. Plaza Mayor, 4.

Sociedad Filantrópica Artística. Duque de Lerma, 2.

Sociedad Hípica. Calle de Puente Duero.

Tennis Skating Club. Calle de Puente Duero.



Iglesia de San Martín
donde fué bautizado el Pesta

JOSÉ ZORRILLA

Paseos

Por su belleza y grande extensión es digno de mencionarse el magnífico Parque, vulgarmente llamado *Campo Grande*, situado al mediodía de la ciudad entre la Avenida de Alfonso XIII y el Paseo de



Monumento a Colón

Zorrilla. Le constituye una superficie de once hectáreas próximamente con tres magníficos paseos paralelos, a cuyo final está emplazado el monumento a Colón, y amenísimos jardines por los que cruzan infinidad de paseos. Entre ellos se encuentra una

primorosa cascada con un hermoso lago y algunas fuentes, entre las que llaman la atención, la titulada *La Fama* y *El Cisne*. Tiene un elegante kiosco donde se dan conciertos en las noches de verano, y a la entrada de los jardines hay un busto de Miguel

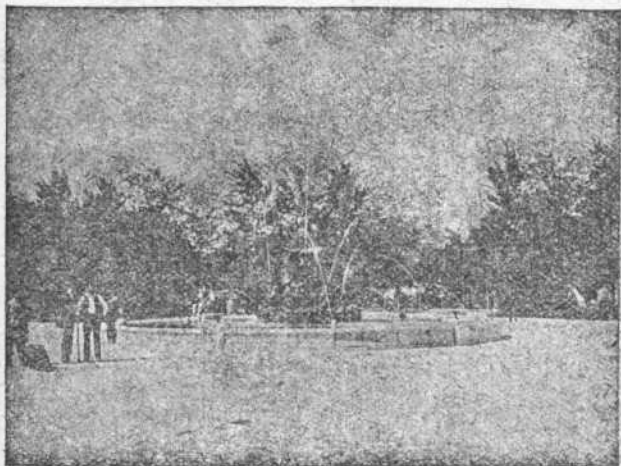

Fuente del Cisne

Iscar, el popular alcalde a cuyas iniciativas se debe gran parte del embellecimiento de tan ameno sitio.

Existen otros paseos públicos, como el Prado de la Magdalena situado cerca del Matadero y Hospital provincial, el de las Moreras situado en la margen izquierda del río Pisuerga, y el vivero de San Lorenzo situado a continuación del anterior.

CAFÉ del NORTE

Plaza Mayor, 27 y Santiago, 15

Fábrica de bebidas

:: :: gaseosas :: ::

*La mejor fabricación en
gaseosas de Manzana*

DIONISIO GALLEGO PUERTAS

ADMINISTRACIÓN DE FINCAS
COMISIONES Y REPRESENTACIONES

Venta de Sacos de Yute nuevos y usados

RINCONADA, 19::VALLADOLID

SERVICIOS VARIOS

Estufa de desinfección. Paseo de San Isidro, 1.

Laboratorio Químico-micrográfico municipal. Instalado en el antiguo Ayuntamiento. Calle de López Gómez. Director: D. Eugenio Muñoz Ramos.

Depósitos de agua del Canal del Duero.—Pabellones municipales para epidemias.—Crematorio municipal. Estos tres servicios están instalados en el Paramo de San Isidro.

.....

ELECTRO-GARAGE
CASADO

DEPÓSITO DE ACUMULADORES
"TUDOR"

Instalaciones Eléctricas, Montajes y Reparaciones; ESPECIALIDAD EN BATERÍAS Y EQUIPOS ELÉCTRICOS DE AUTOS.

Rebuzados

Paseo de San Isidro, 2, 1.º
Teléfono 369

CAJAS REGISTRADORAS
"NATIONAL"

PRECIADOS, 19 :-: MADRID

AGENTE PARA LAS PROVINCIAS
DE VALLADOLID Y BURGOS

ILDEFONSO DE URQUÍA TOCHA

CLAUDIO MOYANO, 10 y 12 :-: VALLADOLID

• • •

Modelos ultramodernos para toda clase de negocios. Cambiamos ventajosamente los modelos antiguos por los ultramodernos. Cajas de ocasión a precios muy baratos, garantizando su buen funcionamiento. Máximas facilidades en el pago. La mejor máquina del mundo es la "NATIOTAL".

La registradora "NATIONAL" evita las pérdidas y aumenta las ganancias. Esto lo dicen 2.500.000 comerciantes que hoy tienen adoptado nuestro sano sistema de administración.

Informes gratis los dará gustosamente el agente

SASTRERÍA MODELO

LA MÁS IMPORTANTE

LA QUE MEJOR VISTE

LA QUE MÁS GUSTOS PRESENTA SIEMPRE

LA CASA QUE MÁS BARATO VENDE



NO LO DUDE V., VÉALO Y SE CONVENCERÁ



DUQUE DE LA VICTORIA, 4::VALLADOLID

MUEBLES
DE LUJO

RUMAYOR

MUEBLES
ECONÓMICOS

LA CASA MAS BARATA

7, Fuente Dorada, 7

Viuda de Montero

Calculadores, Calibradores, Transportadores,
Reglas de Cálculo, Pantógrafos y Escalas

JABONES VEGA DE CASTILLA

Fábrica montada con todos
los adelantos modernos a
la altura de las primeras de
España

Despacho: Teresa Gil, 6 :: Valladolid

Academia de Estudios Mercantiles

Preparación para la Escuela de Comercio :: Clases
prácticas de contabilidad y cálculos comerciales
:: Ingreso en Bancos :: Taquigrafía :: Idiomas ::

Directores. { **D. Lorenzo Chico Herrero y**
Tomás Alonso Martín.

Profesores Mercantiles, y Oficiales del Banco de España

INFORMES: Gamazo, F, 1.º izqda. y Alfonso XII, 3, 3.º VALLADOLID

ÍNDICE

Páginas

Reseña de Valladolid

Situación geográfica.	3
Altura de la capital.	3
Terreno.	3
Clima.	3
Aguas de lluvia.	4
Evaporación media.	4
Población.	5
Calles de Valladolid.	6

Aspecto docente

Universidad Literaria.	21
Facultad de Filosofía y Letras.	21
Facultad de Ciencias.	22
Facultad de Derecho.	23
Facultad de Medicina.	23
Instituto General y Técnico.	24
Escuela Profesional de Comercio.	26
Escuela Normal de Maestras.	26
Escuela Normal de Maestros.	27
Escuela de Peritos Agrícolas.	27
Escuela Industrial de Artes y Oficios.	28
Escuelas Nacionales.	28
Escuelas voluntarias del Ayuntamiento.	29
Real Academia Provincial de Bellas Artes, Museo, Biblioteca de Santa Cruz y Escuela de Música.	29
Junta del Patronato del Museo provincial de Be- llas Artes.	30

	<u>Páginas</u>
Real Academia de Medicina y Cirugía.	30
Cámara oficial de Comercio e Industria de Valladolid.	30
Comisión provincial de monumentos históricos y artísticos.	31
Monumentos nacionales.	31
Archivos, Bibliotecas y Museos.. . . .	33
Sociedad de estudios históricos castellanos . . .	35
Sociedad castellana de excursiones.	36
Ateneo científico y literario.. . . .	37
Colegios particulares.	37
 Aspecto eclesiástico	
Universidad Pontificia.. . . .	39
Palacio Arzobispal.	39
Iglesias y capillas,	39
Conventos y congregaciones.	41
Colegios de Religiosos.. . . .	43
 Aspecto militar	
Capitanía General.	45
Cuarteles.	46
Comandancia general de Ingenieros.	46
Otras dependencias militares.	47
Comandancia general de la Guardia civil. . . .	48
Academia Militar de Caballería.	48
Colegio de Huérfanos del Arma de Caballería. .	48
 Aspecto civil y político	
Senadores del Reino.	49
Diputados a Cortes.	49
Ayuntamiento.. . . .	49
Gobierno civil.. . . .	50
Diputación provincial.	50

Audiencia territorial.	51
Juzgados.	51
Registros.	51
Cárcel correccional.	52
Fomento.. . . .	52
Arquitectura y construcciones civiles.	53
Colegios profesionales.	54
Cuerpo consular.	63
Delegación de Hacienda.	65
Ingenieros industriales.	65
Profesores mercantiles.	65
Perito electricista.	65
Administración de Contribuciones.	65
Administración de propiedades.	65
Tesorería de Hacienda.. . . .	65
Administración de rentas arrendadas.	65
Abogacía del Estado.	65
Intervención de Hacienda.	66

Aspecto industrial y social

Industria y Comercio.	67
Electra popular vallisoletana.	67
Sociedad Industrial Castellana.. . . .	68
Centros obreros.	68

Servicios públicos

Abastecimiento.	69
Auxilios.	69
Baños.. . . .	69
Beneficencia. Hospitales.	69
Manicomios, Asilos, Socorros, Caja de Ahorros y Monte de Piedad.	70
Tarifas postales.	72
Comunicaciones.—Correos.	74
Recogidas.	75

Repartos..	75
Observaciones..	75
Correspondencia insuficientemente franqueada..	76
Sobres monederos.	76
Objetos asegurados.	77
Giro postal.	77
Giro postal internacional..	77
Paquetes postales..	78
Envios contra reembolso.	78
Telégrafos.—Tarifa para el servicio interior, Ba- leares, Canarias y posesiones del Norte de Africa.	79
Telefonemas.	80
Aduanas..	80
Transportes.—Ferrocarril económico a Medina de Rioseco.	81
Ferrocarril secundario de Castilla..	81
Estación de Valladolid (Norte)..	82
Estación de Valladolid (Ariza)..	82
Asociación general de empleados de ferrocarriles.	82
Automóviles.—Línea de Valladolid a Iscar.	82
Línea de Valladolid a Cuéllar.	83
Línea Valladolid al Valle de Esgueva.	83
De Valladolid a Tordesillas.	83
De Valladolid a Villabrágima.	84
Valladolid a Tiedra..	84
Valladolid a Benavente.	84
Garages.	85
Coches de alquiler.	85
Tarifas de coches.	85
Automóviles de alquiler.	85
Fondas, Hoteles y Restaurants.	86
Giros.	87
Bancos.	87
Periódicos.	89

Teatros.	91
Casinos y sociedades.	92
Paseos.	94

Servicios varios

Estufa de desinfección.	97
Laboratorio químico-micrográfico municipal.	97
Depósitos de agua del Canal del Duero.	97
Pabellones municipales para epidemias.	97
Crematorio municipal.	97

Agradeceremos al público nos comunique cualquier error u omisión en que hayamos podido incurrir, en la confección de esta guía, para subsanarlo en sucesivas ediciones

Viuda de Montero

Ferrari, 4 y 6 :-: Valladolid

Teléfono, 874

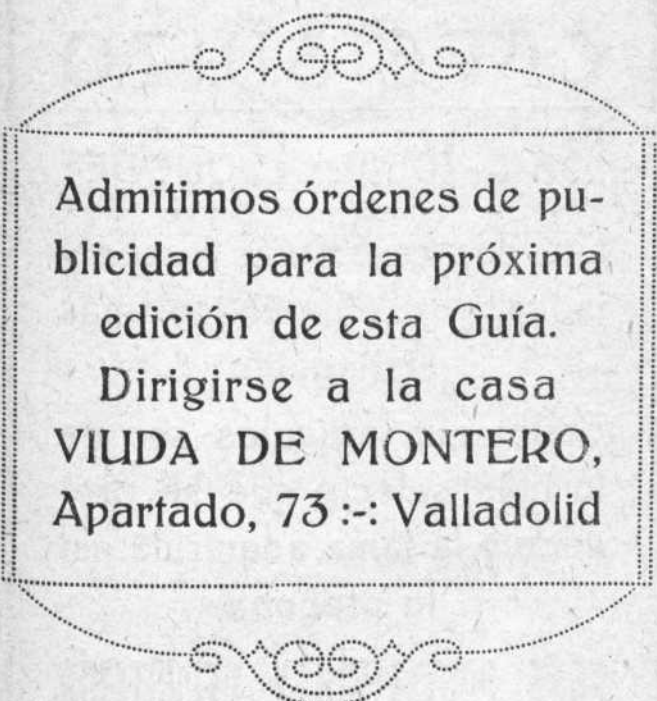

Admitimos órdenes de pu-
blicidad para la próxima
edición de esta Guía.

Dirigirse a la casa
VIUDA DE MONTERO,
Apartado, 73 :-: Valladolid



CAFÉ SUIZO

BAR IDEAL BOUQUET

Las dos casas más frecuen-
tadas por el público más
distinguido

Todos sus artículos son de
lo más selecto que se pro-
duce y la fama adquirida así
lo pregona

GRAN PASTELERÍA Y REPOSTERÍA



Foto NAVARRO



SANTIAGO, 68

HAGA V. MISMO los retratos de sus niños. Ello será hoy para V. una agradable distracción. Mañana ¿qué documento podrá reemplazar a estas instantáneas en la evocación de la infancia de sus hijos?

El manejo de los

KODAKS

que se venden en FOTO NAVARRO, Santiago, 68, se aprende en media hora. Y todas las operaciones se efectúan

A PLENA LUZ

PLANO DE VALLADOLID

Escaia: 1 = 24.000

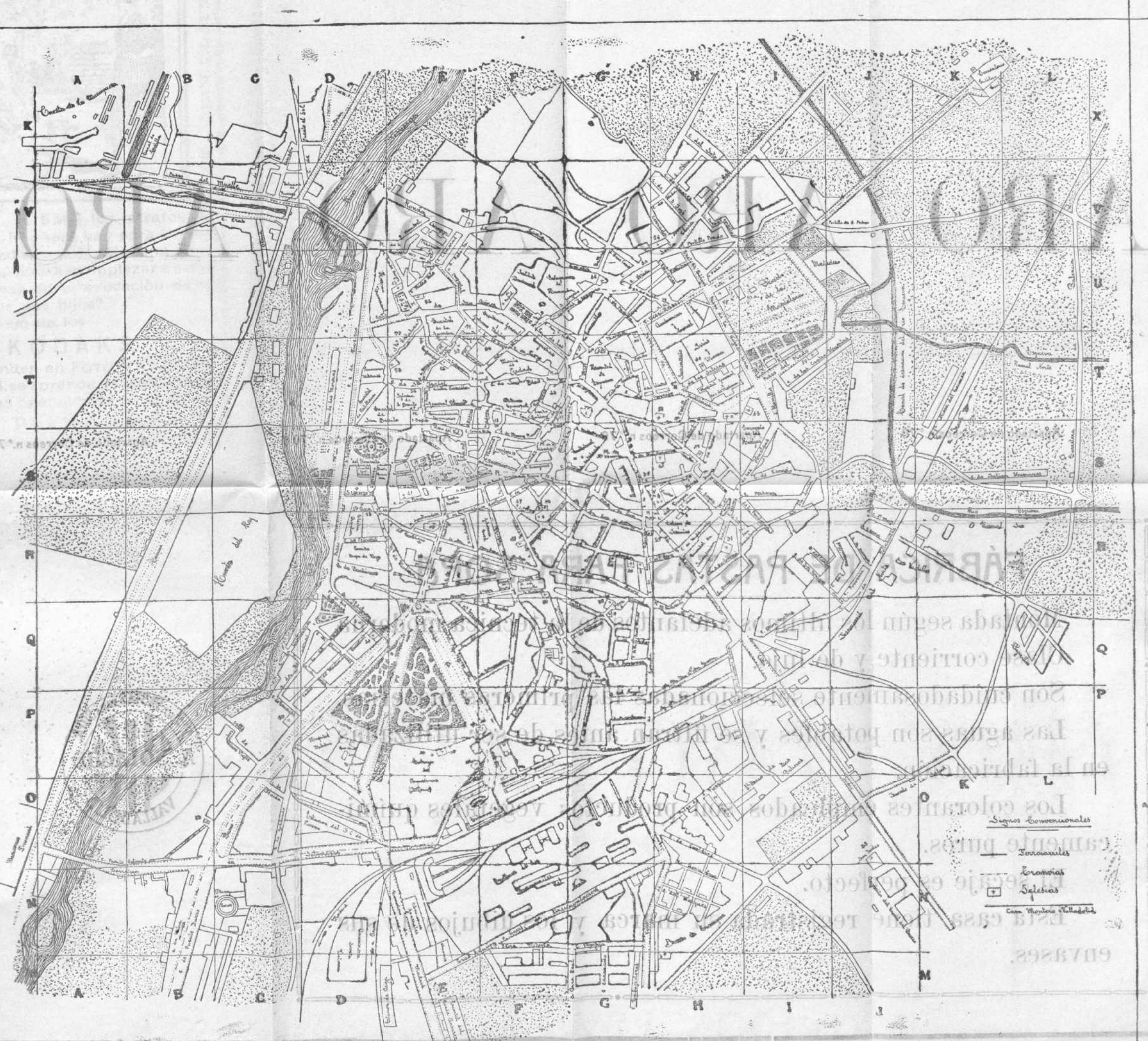

Signos Convencionales

Terminales

Estaciones

Señales

Cerro Montano Valladolid

Plaza de San Miguel, 7

Plaza de San Miguel, 7

Plaza de San Miguel, 7

Plaza de San Miguel, 7

ARO ARO ARO ARO

Apartado de Correos n.º 70

Apartado de Correos n.º 70

Apartado de Correos n.º 70

Apartado de Correos n.º 70

FÁBRICA DE PASTAS PARA SOPA

Montada según los últimos adelantos de la técnica moderna
Clase corriente y de lujo.

Son cuidadosamente seleccionadas las primeras materias.
Las aguas son potables y se filtran antes de ser utilizadas
en la fabricación.

Los colorantes empleados son productos vegetales quími-
camente puros.

El secaje es perfecto.

Esta casa tiene registrada su marca y los dibujos de sus
envases.



LIBRERÍA NACIONAL Y EXTRANJERA VIUDA DE MONTERO

Ferrari, 4 & 6.—VALLADOLID

LITERATURA GENERAL

LIBROS DE TEXTO Y CONSULTA
PARA TODAS LAS CARRERAS

REVISTAS Y DIARIOS
EXTRANJEROS

SUSCRIPCIONES A OBRAS
REVISTAS Y PERIÓDICOS
DE TODO EL MUNDO

TARJETAS POSTALES ILUSTRADAS
DE LA CIUDAD

TALLERES DE IMPRENTA
Y ENCUADERNACIÓN
CON MATERIAL NUEVO
Y ELEGANTE

PUBLICACIÓN DE OBRAS DE
TODAS CLASES EN LAS
MEJORES CONDICIONES
DE ECONOMÍA Y ESMERADA
PRESENTACIÓN TIPOGRÁFICA

ESTA CASA SE ENCARGA DE LA ADMINISTRACIÓN
DE LAS OBRAS PUBLICADAS POR CUENTA DE
SUS AUTORES

OBJETOS
DE ESCRITORIO. DIBUJO.
PINTURA Y ESCULTURA

ÚLTIMAS NOVEDADES EN TAR-
JETAS POSTALES Y FIGURINES
GRAN SURTIDO

MENAJE PARA ESCUELAS

CASA FUNDADA EN 1870 :: LA MEJOR SURTIDA