

62.

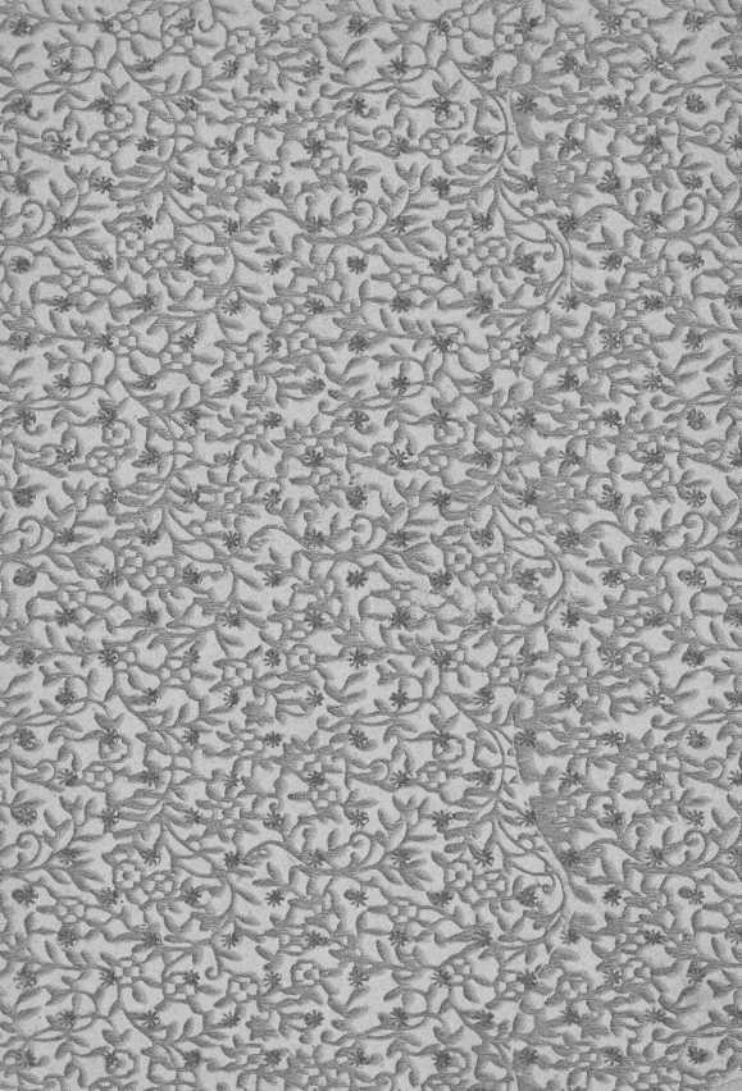









Tercer Centenario

de la

Beatificación de Santa Teresa de Jesús

Guía del peregrino en Ávila



Vida de la

Santa y pro-

grama oficial

de festejos

Ávila, 1914. -- Precio: 25 cénts.

Tercer Centenario

de la

Beatificación de Santa Teresa de Jesús

Guía del peregrino en Ávila

Vista de la

Santa y pro-

grama oficial

de festejos



Ávila, 1914. -- Precio: 25 céntos.



**Tercer Centenario**

de la

**Beatificación de Santa Teresa de Jesús**

**Guía del peregrino en Avila**



**Vida de la**

**Santa y pro-**

**grama oficial**

**de festejos**

**Avila, 1914. -- Precio: 25 cénts.**

# Café de la Amistad

— PLAZA DEL ALCAZAR —

AVILA

El mejor situado de la capital. — Seleccionados géneros. — Cocina francesa y española. — Servicio á la carta.

GRAN ZAPATERIA

— de —

**SIMON ROJAS**

Reyes Católicos, 2, y Caballeros, 1

AVILA

Inmenso surtido en todo lo concerniente al ramo de zapatería y alpargatería.

Composturas en menos de dos horas.

**A. Lorenzo Villanueva**

ULTRAMARINOS

REYES CATÓLICOS, 5

AVILA

**Pantaleón González**

Agente de Negocios.

**Pedro Dávila, 11**

AVILA

Salchichería y Comestibles

DE LA

**Vda de Gregorio Bayo**

Especialidad de la casa:  
LOMO EMBUCHADO

Reyes Católicos, 14 y 16

AVILA

Joyería y Relojería

DE

**K A I S E R**

MEDALLAS DE SANTA TERE-  
SA Y OBJETOS PARA REGALO  
CON RECUERDO DE AVILA

**ALCAZAR, 6. — AVILA**

**CAFE DEL CENTRO**

Situado en la plaza de la  
Constitución, con esmerado  
servicio y excelentes géne-  
ros, será el preferido por los  
peregrinos.

Plaza de la Constitución, 18.  
**AVILA**

**LA LEGALIDAD**

Nuevo establecimiento  
de ultramarinos.

Géneros escogidos. Especia-  
lidad en rosquillas de yema.

**Reyes Católicos, 17**  
**AVILA**

Farmacia y Droguería

DE

**I. Guerras**

**Reyes Católicos, 28 y 30**  
**AVILA**

Sombrerería y Calzado

Viuda de **E. Gómez**

**TOMAS PEREZ, 1**  
**Avila.**

EL MAGISTERIO

**ADRIAN MEDRANO**

Tarjetas postales y meda-  
llas de Santa Teresa. Re-  
cuerdos de Avila. Objetos de  
escritorio.

**Reyes Católicos, 22.**  
**AVILA**

**La Universal**  
Sastrería de militar y paisano

DE

**Eugenio Martín Gil.**

**Reyes Católicos, 4**  
**AVILA**

**Librería Católica**

Objetos con recuerdo de  
Santa Teresa y Avila.

**Zendreras, 13**  
**AVILA**

VERDADERO COMERCIO DE LOS NIEVAS  
DE  
**Pedro Gómez Nicolás**

Comercio de tejidos nacionales y extranjeros. Única casa que tiene las fotografías de Santa Teresa de Jesús en pañuelos de seda y tarjetas postales á precios muy económicos.

No confundirse: Reyes Católicos, 12. Frente á la plaza de Abastos

AVILA

**El Palacio de Cristal**  
**MULERO**

El mejor surtido de la capital en artículos confeccionados para señoras y niños. Objetos para regalos.

Reyes Católicos, 2 duplicado.

AVILA

**Perfumería y Droguería**

DE LA

**Viuda de Sancho**

La más surtida

y económica.

Tomás Pérez, 6. Avila

COMERCIO DE LOS VALENCIANOS

— DE —

**Francisco Vicent**

Calle de Tomás Pérez, 2 duplicado.—Avila.

Grandes surtidos en cristal, loza, bisutería, quincalla, medallas de Santa Teresa en todas clases y otros objetos de recuerdo de Avila.

**El Buen Gusto**

ALCAZAR, 9

Comestibles finos. —Primera casa en jamones y embutidos

AVILA

ZAPATERIA

DE

**E. de San Segundo**

Plaza del Alcázar, 1

AVILA

Primera casa en novedades de toda clase en calzados de lujo y económicos.

# Gran Hotel Inglés

PROPIETARIO:

JOSÉ TOMÉ

---

**Servicio esmerado.-Cocina selecta.  
Habitaciones confortables. - Luz  
eléctrica.- Timbres.- W C inodoros.  
Calefacción central por vapor en  
todas las habitaciones. - Teléfono.  
Coche propiedad del Hotel á todos  
los trenes.**

---

**On parle français.**

---

**A V I L A**

# La Flor de Castilla

La primera de las confiterías  
de Avila. = Caramelos y yemas  
de Santa Teresa.

---

*Zendrera, 2. = Avila*

---

## ULTRAMARINOS Y EMBUTIDOS

Cafés tostados.—Garbanzos de la Moraña.—Judías especiales del Barco.—Jamonés superiores á 2,75 pesetas el kilo por piezas enteras.—Chorizos de lomo, 5 pesetas kilo.—Lomo embuchado, 6 pesetas kilo.  
Huevos frescos del día.

**Juan Cuervo.-Ibarreta, 5, Avila.-Juan Cuervo**

---

La mejor y más surtida  
Sombrerería y Zapatería  
es la de  
**MARCELIANO SILVA**  
*ZENDRERA, 10*  
**AVILA**

**COMESTIBLES FINOS**  
DE  
**Luis López Martín**  
Géneros de 1.<sup>a</sup> calidad  
Tomás Luis de Victoria, núm. 1  
**AVILA**

# Programa de Festejos

---

**Sin perjuicio de los festejos que de momento tengan lugar, organizados por entidades ó corporaciones, el Ayuntamiento de nuestra capital ha acordado:**

Iluminación profusa desde la estación del ferrocarril á la plazuela de la Santa, siguiendo las calles de Isaac Peral, Duque de Alba, Plaza del Alcázar, Tomás Pérez, Reyes Católicos, Constitución, Caballeros, Cepedas y plaza de la Santa.

Invitar al vecindario para que adorne los balcones con colgaduras.

Iluminación del arco del Alcázar en la forma de otras veces, luciendo de nueve á once durante los días de peregrinación.

Premiar con 75, 50 y 25 pesetas los tres escaparates mejor presentados.

Que recorra las calles de la población, en el tiempo que permanezcan en ésta las peregrinaciones, dos parejas vestidas á la usanza del país, procedentes del Valle Amblés.

Celebrar una solemne función á Santa Teresa costeada por la Corporación, tocando este día la banda, saliendo los gigantones y disparándose morteros.

Iluminar el monumento á Santa Teresa, después de limpio por la Diputación.

A recibir á todas las peregrinaciones acudirá la Banda municipal, la cual amenizará durante los días que aquéllas permanezcan en Avila los paseos públicos.

# NICOLAS GARCÍA

Duque de Alba, 4, y Alcázar, 6

— AVILA —

Fiambres finos y artículos de confianza para postres.

Chocolates elaborados á brazo.

::: MERIENDAS :::

## POSADA DEL RASTRO

**Gran Casa de Viajeros**

Servicio esmeradísimo. Mobiliario moderno. Luz eléctrica en todas las habitaciones. Precios módicos.

Plaza del Rastro, 4. -- AVILA



# La Flor del Alcázar

Confitería y Repostería

::: Gran surtido en dulces y pastas finas :::

Plaza del Alcázar, 11. — AVILA

**Casa de Coloniales**

DE

**Natalio Cuervo**

Plaza de Zurraquín, 7, 9 y 11

**AVILA**

Especialidad en embutidos y jamones de Avilés y del país.

**FERRETERÍA**

DE

**JOSE AGUIRRE**

LA MAS SURTIDA

Plaza de la Constitución, 15

y Reyes Católicos, 1

**AVILA**

## LA FAVORITA

Confitería y Repostería de moda

Especialidad en flanes chinos y empanadas de jamón.

PLAZA DEL ALCÁZAR, NÚM. 4.-AVILA

**Fábrica de Jabón**

DE

**Fructuoso Velayos**

Reyes Católicos, 33

Y

afueras del Puente Adaja

**AVILA**

**Ultramarinos finos**

DE

**PABLO MARTÍN**

Gran surtido en pastas de postre y viaje. Galletas finas. Embutidos.

ZENDRERA, 15.—AVILA

**Zendrera, 3 al 11.**



**Zendrera, 3 al 11.**

# Bartolomé Y áñez

**AVILA**

Visiten estos importantes Almacenes, donde encontrarán cuanto soliciten en el ramo de tejidos, géneros de punto y paquetería á precios sin competencia. Depósito exclusivo de las corsés marca «Sirena» y de la tela «Grimegia» impermeable.

**Zendrera, 3 al 11.**



**Zendrera, 3 al 11.**

Única Casa que regala la venta de un día cada mes.



NUEVO HOTEL  
DEL  
**JARDIN**

Establecimiento de primer orden, situado en lo más alto y céntrico de la población, en el cual se han introducido grandes reformas.

Trato esmerado y precios módicos. Espaciosos comedores con mesas independientes. Elegantes y ventiladas habitaciones con vistas á la calle. Timbres y luz eléctrica en toda la casa. Teléfono. Inodoros en todos los pisos. Calefacción central por agua caliente en todas las dependencias del Hotel. Coches á todos los trenes, paseo y viajes.

Casa preferida por los señores viajeros.

# MONUMENTOS ARQUITECTONICOS DE AVILA

---

En la imposibilidad de dar en estas hojas una extensa descripción de los monumentos de artística belleza histórica que Avila encierra, hemos de limitarnos á un compendio que sirva de verdadera guía á los peregrinos y á cuantos visiten nuestra hermosa capital.

Empezaremos por

**La Catedral.**—Entre los monumentos más importantes de Avila se destaca su elegante Catedral, de estilo gótico, con algunos elementos del románico. Comenzó á ser construída en la misma época que las murallas. Su construcción es sencilla y bien proporcionada; su torre, en el ángulo de Poniente, airosa y elevada. Los ábsides están unidos á la antigua muralla, como formando parte de la misma; con su triple línea de defensas semejan una antigua fortaleza de la ciudad; la puerta de San Segundo, que abre junto á los ábsides, era como una puerta más del recinto murado.

La portada Norte, con su frontis adornado de bellas obras escultóricas, es magnífica; muy interesante la de Poniente, que es la principal del templo. En el interior de éste se admiran el trascoro, con lindos bajorrelieves que reproducen escenas religiosas; el gran retablo de la capilla mayor, con pinturas de Berruguete, Juan de Borgoña y Santa Cruz; los altares de alabastro de Santa Catalina y San Segundo, atribuídos á Domenico Fancielli; el sepulcro del obispo de Avila Alonso de Madrigal, de Juan de Berruguete; la cus-

...tua, de Juan de Arte, el coro, del órgano con  
púlpitos de hierro repujado, varias imágenes y algunos se-



**Estatua de Santa Teresa.**

pulcros. El claustro es sencillo y lindo, y magnífica la sacristía, con un altar de Fancielli y admirable verja.

---

**Medallas de Santa Teresa.—Librería Católica.**

**Iglesia de San Vicente.**—Es una joya artística interesante de Avila; fué declarada monumento nacional y se están realizando en ella importantes obras de restauración. Perteneció al estilo románico en su período de transición al gótico. La portada principal, poblada de esculturas, es de gran magnificencia; muy lindo el pórtico de la fachada del Mediodía, así como la portada, adornada con esculturas; bellísimos y muy característicos los ábsides. En el interior hay que admirar la elegante nave restaurada, con triforio y tribunas altas; el soberbio sepulcro de los Santos Mártires Vicente, Sabina y Cristeta, de prolija labor artística; la cueva de la Virgen de la Soterraña y algunos detalles artísticos, como la bellísima verja del altar de los Santos Mártires.

**San Pedro.**—Es otra interesantísima joya de Avila. Declarada recientemente monumento nacional, es del más puro estilo románico. Su planta es la perfecta cruz latina, y aparte de sus enormes y valiosas bellezas interiores ofrece exteriormente bella perspectiva desde el Mercado Grande por el grandioso óculo radiado de su portada principal. También la presenta desde la plazuela de San Pedro con sus tres bellos ábsides y vieja torre.

**Convento de Santo Tomás.**—Monumento de estilo gótico, de singulares méritos. Fué mandado construir por los Reyes Católicos. Entre las maravillas artísticas que ofrece deben citarse el magnífico sepulcro de alabastro del Infante D. Juan; la sillería del coro, de riquísima labor; el retablo, atribuido á Berruguete y Santa Cruz; el soberbio claustro de los Reyes; de bellísima factura; el claustro del Silencio; la elegante portada del palacio que sirvió de residencia á los Reyes Católicos y otros infinitos detalles.

Puede visitarse este convento todos los días, de diez á doce y de cuatro á cinco.

**San Juan.**—Templo gótico, del siglo XII, muy interesante; detalles de mérito son la capilla mayor y algunos sepulcros; en esta iglesia fué bautizada Santa Teresa.

**Capilla de mosén Rubí.** — Recientemente restaurada á expensas del conde de Parcent; templo muy bello y característico.

**Sanlago.**—Templo de carácter gótico, con curiosa torre ochavada; es notable el retablo de la capilla mayor, del siglo XVI.

\* \* \*

Entre los edificios civiles son notables la Academia de Intendencia, instalada en el antiguo palacio de Polentinos, con característica fachada churrigueresca y hermoso patio; el torreón de los Múgicas ó palacio de Oñate; la casa de Velada; los edificios del Gobierno civil y Diputación provincial; el palacio episcopal, la casa del Torreón, palacio de la condesa viuda de Crecente, el del marqués de Piedras Albas y algunos edificios más que fueron en lejanos tiempos verdaderas fortalezas.



# AVILA Y SANTA TERESA

Avila entera lleva en cada piedra un recuerdo de su Santa, y ello solo es sobrado título para la importancia de la antigua ciudad castellana.

El origen de Avila se hace remontar hasta los fenicios; comienza á destacarse la vetusta urbe en la época romana, formando parte de la provincia Tarraconense y luego de la Lusitana, y adquiere su verdadero carácter en la Edad Media, alcanzando justa importancia en las luchas con los árabes y en las luchas turbulentas de los Reyes de Castilla. El carácter medioeval de la ciudad abulense se conserva perfectamente, ofreciendo á los visitantes de Avila extraña curiosidad.

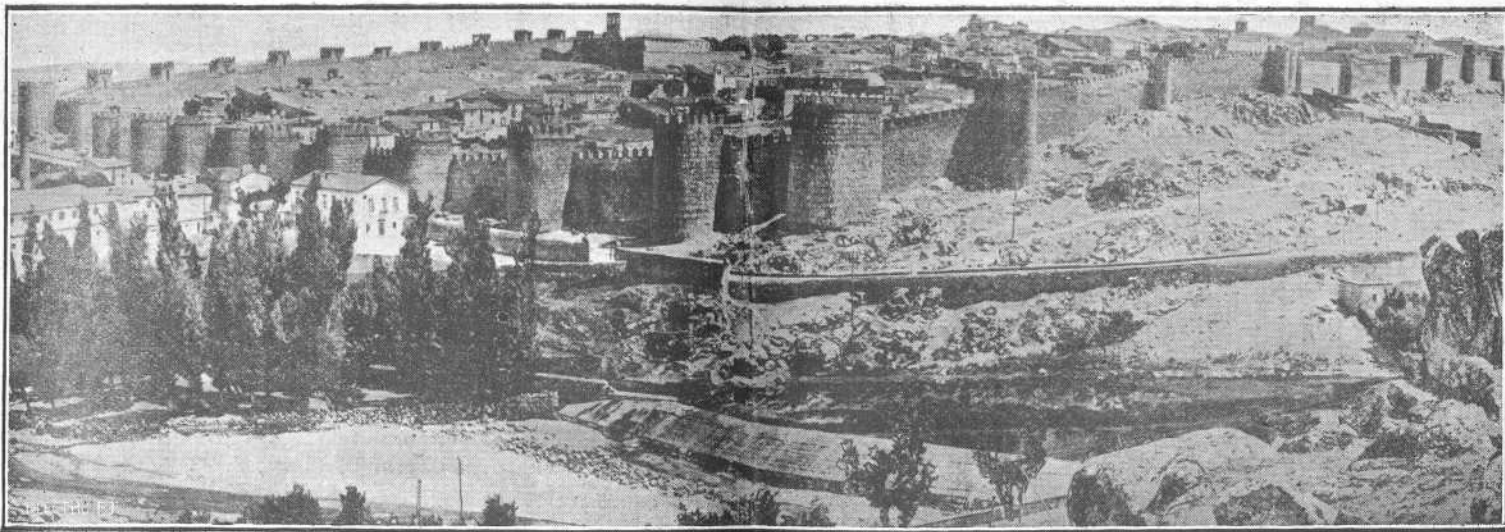

Vista general de Avila.

**LAS MURALLAS.**—Una de las más interesantes de las curiosidades abulenses se encuentra en sus murallas, que se conservan con gran cuidado, rodeando toda la antigua ciudad en una extensión de dos kilómetros y medio. Merced á ellas, Avila conserva su típico aspecto de plaza fuerte medioeval. En ninguna de las antiguas ciudades de Europa se admira un monumento militar tan completo, tan bien conservado y tan notable como el de las murallas de Avila.

Datan éstas del siglo XI; mandólas construir el Rey Alfonso VI, conquistador de Toledo, que quiso hacer de Avila la llave de la comunicación entre las dos Castillas. Coronadas de almenas, defendidas por 88 fuertes torreones almenados, dan á la ciudad el más curioso aspecto que cabe imaginar. Fuera del recinto murado se extienden por las faldas de la montaña otros barrios populosos.





---

# AL VISITAR AVILA

comprar

# Album Teresiano



**Precio: 0,25**



# LA PATERNAL

Compañía anónima de seguros contra incendios y explosiones

A PRIMA FIJA

FUNDADA EN 1843

Domicilio social, en París: Rue Menars, núm. 4.

Delegación general en España: Madrid, Plaza del Príncipe Alfonso, núm. 14.

## G A R A N T I A S

Francos.

Capital enteramente suscrito.....	6.000.000,00
Capital desembolsado al 40 por 100 ó sean...	2.400.000,00
Reservas en 31 de Diciembre de 1912.....	9.470.000,00
Siniestros pagados hasta igual fecha.....	161.320.454,00

Autorizada la publicación de este anuncio por la Comisaría general de Seguros en 16 de Agosto de 1913.

*Subdirector apoderado en la provincia de Avila:*

**Don Manuel Fernández Martín**

Procurador de los Tribunales.

OFICINAS: PLAZA DEL ALCAZAR, 19, BAJO

## Bar EL AGUILA

Alcázar, 7 y 8.-Avila.

:: Especialidad en café ::

:: chocolate, bocadillos ::

:: vermouth y cervezas ::

: Exquisitos y puros chocolates :

"Santa Teresa de Avila"

de A. CRUCES. -- Avila.

Su mejor recomendación es probarlos. - Se remesan francos de embalaje. - Descuentos de importancia.

## EL COMERCIO

GRAN CASA PARA VIAJEROS

DIRIGIDA POR EL CONOCIDO FONDISTA

## FLORENTINO MUÑOZ

Tomás Pérez, núm. 14, principal.—Avila.

Este establecimiento, situado en el centro de la población, reúne las mejores condiciones de comodidades apetecidas por los señores viajeros.



*Vista exterior del Establecimiento.*

Camisas

:Cuellos:

: Puños :

Corbatas

Chalinas

# # Grandes novedades en sombrillas # #

# Paraguas. # Quitasoles. # Guantes #

# # Monederos señora. Gran moda # #

# # Mantillas y Velos en tul y encaje # #

# # Últimas novedades en Lanería # #

# # # Grandes fantasías en Sedería # # #

# Faldas para barros, en seda y algodón #

Primera Casa en géneros de punto ◇ ◇ ◇

◇ ◇ ◇ ◇ para señora, caballero y niño.

◇ ◇ Preciosos modelos en blusas ◇ ◇

◇ ◇ Pañolería algodón, hilo y seda ◇ ◇

Gran existencia en ropa blanca para señora

# *Jesús Rodríguez*

ZENDRERA

16 y 18.

◇ ◇

Precio  
fijo.



*Interior del Establecimiento, vista parcial.*

# BREVE HISTORIA

DE LA

## Vida de Santa Teresa de Jesús

---



ARMAS DE SANTA TERESA

Hablar de la sublime Doctora, de la incomparable Teresa de Jesús, parece irreverencia; pero aunque sea á grandes trazos no hemos de privar al peregrino, con motivo del tercer centenario de su beatificación, de una breve pero completa noticia de los rasgos más salientes de la vida de la Santa Virgen de Avila y de sus grandes obras.

Al amanecer del día 28 de Marzo de 1515 nació la insigne abulense, reformadora del Carmelo, y desde niña mostró su religiosidad y amor á Dios nuestra Santa, pues cuando apenas contaba siete años, intentó partir con su hermano Rodrigo, de once, para buscar la corona de martirio en tierra de moros y ver á Dios *para siempre*.

A los quince años entró en las Agustinas de Avila, de donde pasó después al Convento de Carmelitas y salió cinco años después á causa de una enfermedad de la que fué curada por San José, á quien tenía especial y ferviente devoción, volviendo después al convento.

Siendo ya de cuarenta y cuatro años nuestra Patrona, el Señor obró varias maravillas; pero las dos principales fueron la de *la transverberación* y la de *la visión del infierno*.

---

Inmenso surtido en objetos para regalo con



**Santa Teresa de Jesús y Capilla donde nació.**

**vistas y recuerdo de Avila.-Librería Católica**

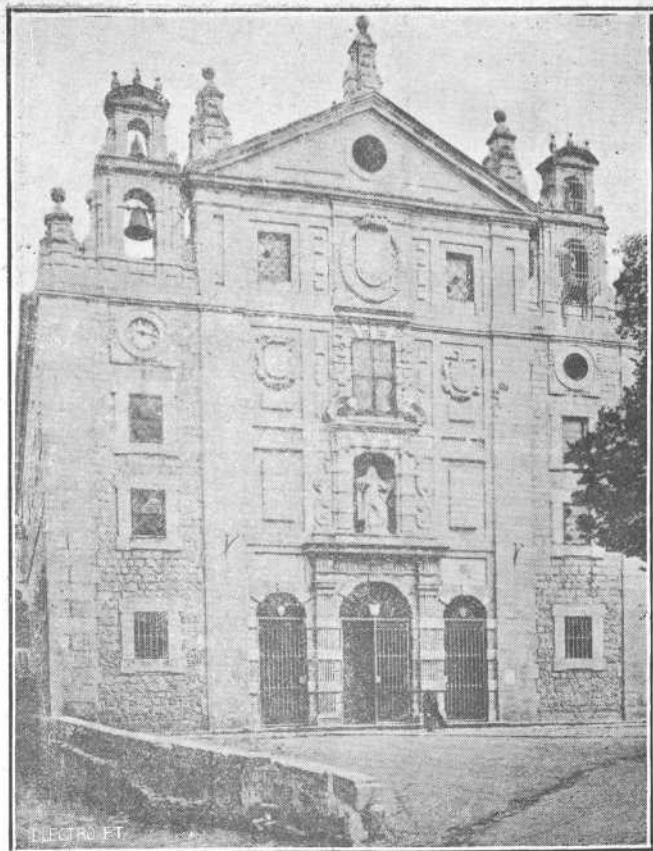

**Convento de Santa Teresa.**

La primera la refiere la misma Santa en la siguiente forma:

«Quiso el Señor, dice ella, que viese aquí algunas veces esta visión: veía un ángel cabe mi hacia el lado izquierdo en forma corporal... No era grande, sino pequeño, herm-

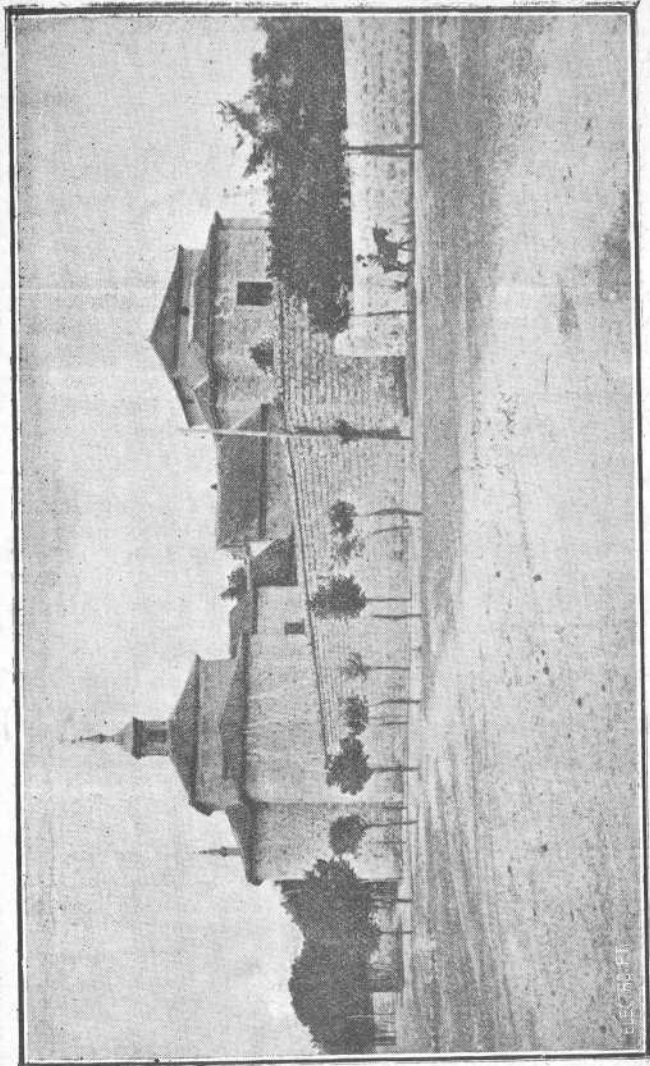

Convento de la Encarnación.



so mucho. Véale en las manos un dardo de oro largo, y al fin del hierro me parecía tener un poco de fuego. Este me parecía meter por el corazón algunas veces y que me llegaba á las entrañas; al sacarle me parecía las llevaba consigo y me dejaba toda abrasada en amor grande de Dios.» (En el corazón de Santa Teresa, conservado milagrosamente en Alba de Tormes, se ve todavía la herida causada por el serafín, tan larga y profunda que casi le divide en dos partes.)

A consecuencia de la visión del infierno fundó el convento de San José, para seguir la regla carmelitana en su primitiva pureza, porque en el que estaba se seguía la mitigada por el Papa Eugenio IV.

En 24 de Agosto de 1562 fundó el convento de San José, primero de la Reforma del Carmen, y en el se siguió la regla dada por San Alberto.

En este convento fué donde la Santa tuvo la visión del niño Jesús.

En el año 1567 fué autorizada para fundar nuevos conventos, y entonces empezó Santa Teresa á recorrer España, con tanto fruto que á su muerte dejó más de treinta conventos fundados por ella.

Ocurrió el fallecimiento de la Santa Doctora en Alba de Tormes, donde se conserva incorrupto su cuerpo.

Fué beatificada en 24 de Abril de 1614 y en 1623 incluida en el Catálogo de los Santos.

Al hablar de Santa Teresa no podemos dejar de hacer mención gráfica de las iglesias y conventos que con ella guardan relación, y dar de ellos una brevísima noticia.

**El convento de Santa Teresa.**—Está labrado sobre lo que fué solar de su noble familia, y es hoy su capilla la que, según tradición, fué alcoba en que el 4 de Abril de 1515 nació la insigne reformadora del Carmelo. Enseñan varias reliquias suyas: el dedo índice de la mano derecha, el rosario de su uso y el báculo en que se apoyó á su vejez.

**Convento de la Encarnación.**—En él profesó Santa Teresa, y en él tuvo lugar el misterio de la Transverberación (cap. xxix de su V.). Salió de allí para fundar el Convento de San José, y aun tuvo que volver varias veces: unas, por la hostilidad hacia su reforma, y otras, para di-

rigir, como Priora, la santa casa. Muéstranse, entre otras reliquias, la cruz que llevaba en sus viajes y un trozo de su túnica.

En este convento se conserva perfectamente la celda que fué de la Santa.

**Convento de San José** —«El día de San Bartolomé, del año 1562, se dió el hábito á cuatro doncellas pobres que buscó la Santa madre de las más virtuosas que en la ciudad pudo hallar, y se puso el Santísimo Sacramento, y quedó hecho con mucha autoridad el monasterio de San José de Avila.» Esta fué su primera fundación, y consérvanse aquí, como reliquias, una clavícula de la Santa y objetos de su uso, el jarrito donde bebía, la correa de su hábito, cartas suyas y otros autógrafos.

**Convento de Gracia.**—Por los años 1531 y 1532 se educó en él Santa Teresa. El comulgatorio, el confesonario y la grada baja están como en aquellos tiempos.

En la **Iglesia de San Juan** (Mercado chico) existe la pila bautismal que se utilizó para la Santa.



# Avila, estación de verano

---

Con imposibilidad absoluta existiría tan en el centro de España una residencia veraniega que igualara en condiciones á Avila.

La temperatura es excepcional; aun en los meses más calurosos, el máximo que marcan las columnas de los termómetros no suele pasar de los treinta grados.

Avila se encuentra á 1.132 metros sobre el nivel del mar, lo que la hace ser un verdadero sanatorio, como ya vulgarmente se la llama.

Tiene paisajes de una belleza sublime; hermosísimos paseos de pintoresca perspectiva.

Durante el verano animan las horas del paseo los conciertos de la notable Banda Municipal, que dirige el inspirado maestro D. Crispulo Jiménez.

Además, tiene desde Avila grandes facilidades la excursión alpina á la incomparable Sierra de Gredos, bien por el automóvil del Barco, bien por el de Arenas, para empezarla en Hoyos del Espino y Navarredonda.

La excursión por el Puerto del Pico, de una grandiosidad soberana, es de un atractivo sin igual, y no debe quedarse sin hacerla ningún español amante de su patria, porque no hay en el mundo nada que se le pueda comparar.

Pueden hacerse también excursiones preciosas por los alrededores de la capital, que dejan encantado el ánimo del que las hace.

Es, en suma, Avila el mejor punto de reunión de los veraneantes españoles, aunque por desgracia son más asiduos los extranjeros, acaso porque carecen del carácter apático que tanto nos distingue á los que nacemos en el suelo hispano.

¡Si Avila fuese extranjera.....!

**OREMOR**



# “La Catalana,”

Sociedad Española de Seguros contra Incendios á prima fija  
(Fundada en el año 1865)

Acordada su inscripción en el Registro de Empresas autorizadas por real orden del Ministerio de Fomento de fecha 8 de Julio de 1909.

## Balance de 1912

### GARANTIAS

CAPITAL SOCIAL	PESETAS
Suscrito.....	5.000.000,00
Desembolsado.....	1.500.000,00

### RESERVAS

Estatutaria.....	1.000.000,00
Técnicas y de garantía.....	1.431.786,10
Primas del último ejercicio.....	2.812.596,35
Siniestros satisfechos hasta 31 de Diciembre de 1912.....	16.073.338,29

## Balance de 1913

### GARANTIAS

CAPITAL SOCIAL	PESETAS
Suscrito.....	5.000.000,00
Desembolsado.....	1.500.000,00

### RESERVAS

Estatutaria.....	1.000.000,00
Técnicas y de garantía.....	1.984.368,38
Primas del último ejercicio.....	3.409.774,75
Siniestros satisfechos hasta 31 de Diciembre de 1913.....	17.295.206,14

## DOMICILIO SOCIAL:

Barcelona, Rambla de Cataluña, 15, y Cortes, 624

(Autorizada la publicación por la Inspección de Seguros en 11 de Marzo de 1914.)

Subdirector en Avila: D. Segundo Fernández Martín (Procurador de los Tribunales).

Oficinas: Plaza del Alcázar, 16, 2.º

# Manuel Fernández Martín

PROCURADOR DE LOS TRIBUNALES

SUBDIRECTOR Y APODERADO DE LA IMPORTANTE  
COMPAÑÍA DE SEGUROS CONTRA INCENDIOS «LA PA-  
TERNAL».—SE ENCARGA DE LA GESTIÓN DE LOS  
ASUNTOS QUE Á CONTINUACIÓN SE EXPRESAN:

## ..... A S A B E R .....

Civiles, criminales.  
Contencioso-administrati-  
vos.  
Cumplimiento de exhor-  
tos.  
Cobro de resguardos de  
Ultramar.  
Cobro de toda clase de cré-  
ditos.  
Informes comerciales con  
escrupulosidad.  
Confección y partición de  
cuentas en testamenta-  
ria.  
Apoderamiento de Ayun-  
tamientos.  
Habilitación de clases pa-  
sivas.  
Administración de fincas

y compra-venta de las  
mismas.  
Colocación de capitales á  
préstamo.  
Imposición y cobro de de-  
pósitos de subastas, etc.  
Administraciones y apode-  
ramientos particulares.  
Seguros de incendios.  
Seguros de accidentes é in-  
dividuales.

A más de los asuntos in-  
dicados, se encarga de toda  
clase de los mismos sin li-  
mitación alguna, con se-  
riedad, honradez y econo-  
mía; con rebaja de un 50  
por 100 á los asegurados  
de LA PATERNAL.

**Oficinas: Plaza del Alcázar, 19.-Ávila.**

# Santa Teresa

---

---

Clima de altura: 1.236<sup>m</sup> y el más seco de la Península.

---

---

## AGUAS RADIO AZOADAS

### Bicarbonatadas-litínicas

(A cuatro kilómetros y medio de Avila.)

---

---

APARATO RESPIRATORIO. Catarros bronquiales.— Primeros periodos de la tuberculosis pulmonar crónica. ≡ ≡ ≡ ≡ ≡ ≡ ≡ ≡ ≡ ≡ ≡

APARATO DIGESTIVO.— Catarros gástricos, — Dispepsias atónicas por hipoclorhidria ≡ ≡ ≡ ≡

ARTRITISMO.— Litiasis biliar.— Arenillas úricas y fosfáticas ≡ ≡ ≡ ≡ ≡ ≡ ≡ ≡ ≡ ≡ ≡

≡ ≡ ≡ ANEMIA-CLOROANEMIA ≡ ≡ ≡

---

---

Convalecencia de enfermedades prolongadas.

---

---

Temporada oficial: 20 de Junio á 20 de Septiembre

---

---

FOLLETOS GRATIS

---

---

Imprenta J. Layunta, Abada, 22. — Madrid.













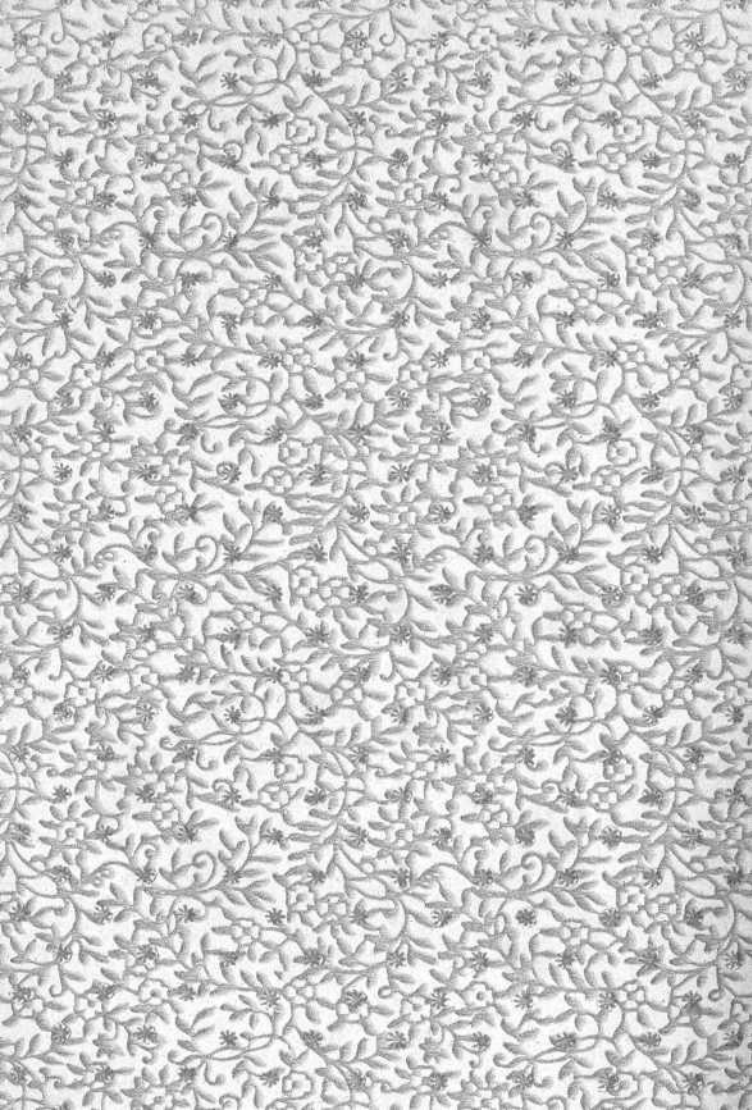

# MARQUÉS DE SAN JUAN DE PIEDRAS ALBAS

BIBLIOGRAFÍA TERESIANA

## SECCIÓN III

Libros escritos exclusivamente sobre Santa Teresa  
de Jesús.

Número.....	2262	Precio de la obra.....	Ptas. ....
Estante.....	117	Precio de adquisición. »	.....
Tabla.....	5	Valoración actual.....	» .....

22

2282.