

1864

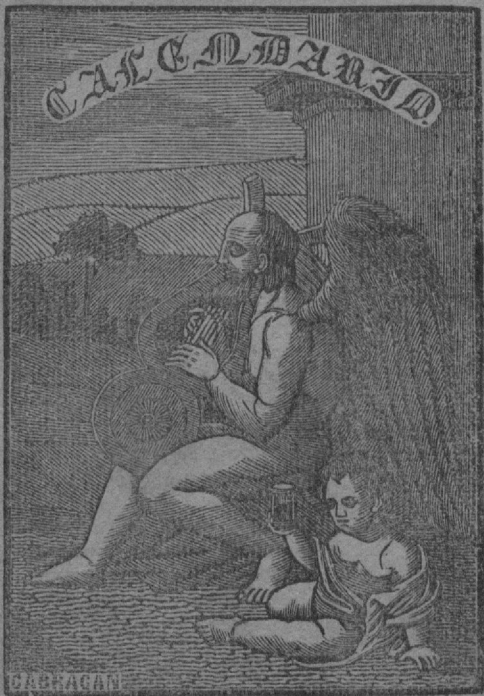

# CONTEMPLAMOS A DIOS

## EN LA NATURALEZA.

La vida es el primero de los beneficios de Dios, ofreciendosenos á nuestra idea como Criador y como Padre. Al instante se descubren á nuestros ojos las armonías Divinas, las previsiones paternales, las magnificencias del que prodiga la vida y pone la eternidad al fin de la carrera.

En todas partes los cuidados de un padre, que quiere conservar, que quiere hermohear su obra; la tierra verde bajo nuestros pies, el cielo azul sobre nuestras cabezas; una madre que nos lleva en sus brazos y nos duerme en su regazo; en el niño la inocencia, en el hombre la fuerza, la ciencia y el amor.

Debil criatura, puedes nacer, todo está preparado para recibirte; inteligencia sublime, puedes pensar; grande y privilegiada es la criatura que al nacer se halla con un globo que recorrer, una naturaleza que estudiar y un Dios á quien amar.

Mirad lo que sucede en los campos del infinito, donde los astros se multiplican como las arenas del mar. Yo peso, yo mido esos astros, sin tocarlos, sin llegar á ellos; por medio de líneas y números regulo sus movimientos; la geometría es la razón de Dios; es dado al hombre descubrir la materia y subir así á su origen intelectual.

Dios existe y basta para que el mundo exista. ¡Verdad sublime! ¡luz de la naturaleza y de la

CALENDARIO

JT-P  
126

PARA

# CASTILLA LA VIEJA,

CORRESPONDIENTE

AL AÑO BISIESTO DE 1864.

*Dispuesto como antes lo daba el Observatorio Astronómico de Marina de la Ciudad de San Fernando, con arreglo al meridiano de Burgos, por el primer calculador de dicho establecimiento*

D. FRANCISCO DE PAULA GARRIDO.

SALAMANCA:

Estab. Tip. de D. Telesforo Oliva.

## ADVERTENCIA IMPORTANTE.

La propiedad de esta composición por lo que respecta á los anuncios atmosféricos que se dan en las fases de la Luna, sus ortos y ocasos diarios y el juicio del año, ha sido transmitida á D. Telesforo Oliva de Salamanca, quien podrá perseguir ante la ley al que reimprima y publique dichos artículos sin su consentimiento; así como procurará averiguar legalmente la procedencia de los que vea impresos en otros calendarios, cuando sospeche con fundamento que son sus mismos artículos desfigurados.





## POSICION GEOGRÁFICA DE BURGOS.

Longitud 0 h. 11 m. 23 s. al E. del Observatorio de San Fernando.  
 Latitud 42° 29' 0'' Norte.

### EPOCAS CÉLEBRES.

El presente año es bisiesto y de la era cristiana ó nacimiento de Nuestro Señor Jesucristo, el . . . . .	1864
De la creacion del mundo, segun el P. Petavio, el . . . . .	5817
Del Diluvio universal, segun el mismo, el . . . . .	4192
De la poblacion de España, el . . . . .	4198
De la de Madrid, el . . . . .	4013
De la de Burgos, el . . . . .	3781
De la fundacion de Roma, segun Varron, el . . . . .	2° 16
De la correccion Gregoriana, el . . . . .	283
Del Pontificado de N. S. P. Pio IX, el . . . . .	19
Del Reinado de Nuestra Augusta Soberana Doña Isabel II de Borbon (q. D. g.) el . . . . .	32
De la instalacion de las Cortes generales y extraordinarias en Cádiz, el . . . . .	55

### CÓMPUTO ECLESIAÍSTICO.

Aureo número 3. Epacta XII Cielo solar 23. Indiccion romana VII. Letras Dominicales C. B., idem del Martirologio romano C.

### FIESTAS MOVIBLES.

Septuagésima el 24 de Enero. Ceniza el 10 de Febrero. Pascua de Resurreccion el 27 de Marzo. Letanias el 2, 3 y 4 de Mayo. Ascension del Señor el 5 de Mayo. Pentecostés el 15 de Mayo. La Santísima Trinidad el 22 de Mayo. SS. Corpus Christi el 26 de Mayo. Dominicas entre Pentecostés y Adviento 27. Primera Dominica de Adviento el 27 de Noviembre.

## CUATRO TÉMPORAS.

I. El 17, 19 y 20 de Febrero. II. El 18, 20 y 21 de Mayo.  
III. El 21, 23 y 24 de Setiembre. IV. El 14, 16 y 17 de Diciembre.

## DIAS EN QUE SE SACA ANIMA DEL PURGATORIO.

El 24 de Enero: el 16, 27 y 28 de Febrero: el 6, 18, 19 y 30 de Marzo: el 19 y 21 de Mayo.

## CUATRO ESTACIONES.

LA PRIMAVERA entra el 20 de Marzo á las 7 y 57 min. de la mañana.

EL ESTIO el 21 de Junio á las 4 y 30 min. de la mañana.

EL OTOÑO el 22 de Setiembre á las 7 y 2 min. de la tarde.

EL INVIERNO el 21 de Diciembre á las 12 y 51 min. del dia.

## ECLIPSES DE SOL.

Mayo. 5. Eclipse total, *invisible* en Búrgos. El eclipse principia, en la tierra, á 9 h. 5 m. 5, tiempo medio astronómico de S. Fernando, y el primer lugar que lo vé se halla en la longitud de  $133^{\circ} 8'$  al E. de S. Fernando, y latitud  $-1^{\circ} 22'$ . El eclipse central principia, en la tierra, á 10 h. 6 m. 4, tiempo medio astronómico de S. Fernando, y el primer lugar que lo vé se halla en la longitud de  $116^{\circ} 23'$  al E. de S. Fernando, y la latitud  $+3^{\circ} 51'$ . El eclipse central á medio dia sucede á 11 h. 57. m. 5, tiempo medio astronómico de S. Fernando, y en un lugar cuya longitud es de  $179^{\circ} 45'$  al E. de S. Fernando, y latitud  $+32^{\circ} 14'$ . El eclipse central termina, en la tierra, á 13 h. 37 m. 0, tiempo medio astronómico de S. Fernando, y el último lugar que lo vé se halla en la longitud de  $107^{\circ} 5'$  al O. de San Fernando, y latitud  $+25^{\circ} 22'$ . El eclipse termina, en la tierra, á 14 h. 38 m. 1, tiempo medio astronómico de S. Fernando, y el último lugar que lo vé se halla en la longitud de  $124^{\circ} 11'$  al O. de S. Fernando, y latitud  $+20^{\circ} 9'$ . Este eclipse será visible en gran parte de la América del Norte, en parte del Asia, en gran parte del Occéano Pacífico

septentrional, en una pequeña porcion de la Australia, y en parte al Mar Polar Artico.

Octubre 30. Eclipse anular de Sol, invisible en Búrgos. El eclipse principia, en la tierra, á 6 h. 6 m. 2. tiempo medio astronómico de S. Fernando, y el primer lugar que lo vé se halla en la longitud de  $94^{\circ} 1'$  al O. de S. Fernando, y latitud  $+6^{\circ} 25'$ . El eclipse central principia, en la tierra, á 1 h. 12 m. 2. tiempo medio astronómico de S. Fernando, y el primer lugar que lo vé se halla en la longitud de  $111^{\circ} 28'$  al O. de S. Fernando, y latitud  $+2^{\circ} 42'$ . El eclipse central á medio dia sucede á 3 h. 10 m. 3. tiempo medio astronómico de S. Fernando, y en un lugar cuya longitud es de  $51^{\circ} 39'$  al O. de S. Fernando, y latitud  $-24^{\circ} 57'$ . El eclipse central termina, en la tierra, á 4 h. 58 m. 6. tiempo medio astronómico de S. Fernando, y el último lugar que lo vé se halla en la longitud de  $17^{\circ} 21'$  al E. de S. Fernando, y latitud  $-23^{\circ} 8'$ . El eclipse termina, en la tierra, á 6 h. 4 m. 6. tiempo medio astronómico de S. Fernando, y el último lugar que lo vé se halla en la longitud de  $0^{\circ} 12'$  al O. de S. Fernando, y latitud  $-19^{\circ} 25'$ .

### JUICIO DEL AÑO.

Año nuevo te saludo  
y te doy la enhorabuena!  
al ver que en Viernes principias  
el curso de tu carrera,  
y que á Venus corresponde  
entera la presidencia:  
dáros pues, el parabien  
hijos de la madre Eva,  
que el año *sesenta y cuatro*,  
á mas de bisiesto, encierra,  
la abundancia, los placeres,  
los amores y las fiestas.

Vereis, pues, innumerables  
ganados en las praderas,

pastando con sus hijos  
sobre la crecida yerba:  
el campo brotará flores  
tan exquisitas y bellas,  
que con suaves perfumes  
han de embalsamar la tierra;  
y las ayes con sus trinos  
en variedad tan inmensa,  
unirán sus melodías  
al laud que el pastor juega.

Vereis al travieso niño  
con malignidad extrema,  
disparar á troche y moche  
con su arco agudas flechas:  
no reparará en edades,  
sexos, votos, ni promesas;  
ni al que es jóven inexperto,  
ni á la cándida polluela,  
ni al conchudo solteron,  
ni á la que es jamona ó vieja;  
á todos tendrá este año  
trastornadas las cabezas.

Amores tendrán los leones,  
los cuerdos y los babiliecas;  
en los animales mansos  
habrá amor como en las fieras:  
amor resuena en los campos,  
en los montes y en las selvas;  
amor existe en los aires,  
en el mar amor se encuentra:  
y como el amor es vida  
que nos dá naturaleza,  
démosnos, pues, al amor  
con tal que licito sea.

Calle el coplero infeliz,  
charlatan y mal poeta!  
¿Cómo olvida que aunque Venus  
en Chipre y Paphos tuviera  
deslices, los corrigió  
al convertirse en Planeta? :  
si es uno *Viernes y Venus*  
¿cómo olvida que la Iglesia

nos encarga en este día  
la vigilia, penitencia,  
ejercitar la virtud  
y socorrer la indigencia?

¿Y cómo si tanto sabe  
puede olvidar que Citherea  
fué de Vulcano consorte,  
y aunque donosa coqueta,  
él fué cojo, feo y zafio  
y dotado de rarezas?  
si ella vivió con las gracias,  
él con el diablo alteraa;  
si ella entre lirios y rosas  
una dulce vida lleva,  
él de día y noche el yunque  
con negros sudores riega.

Ahora bien, caro lector,  
no te causará estrazeña  
el saber que este consorcio  
vivamente representa,  
que en este pícaro mundo  
andaré siempre la mezcla  
de lo dulce con lo amargo,  
lo feo con la belleza;  
y que el placer y la paz  
la abundancia y la riqueza,  
se hallarán tambien unidos  
con la desgracia y pobreza.

No hay mas influjo de Venus,  
Mercurio, ni otros planetas,  
que trabajar cada uno  
lo que permitan sus fuerzas;  
descansando solamente  
lo que la salud aconseja:  
amor al trabajo dá  
abundante recompensa;  
con la virtud y el trabajo,  
el sufrimiento y paciencia,  
*siempre se alcanza de Dios  
todo lo que se desea.*

CALE.  
Sol. Lun.  
h m h. m.

**Enero** tiene 31 dias.

PONES.  
Sol. Lun.  
h m h. m.

		N.				M
7 39	12	3	1	Vier.	☩ La Circuncision del Señor.	4 39 10 57
7 39			2	Sáb.	san Isidoro ob. y mr.	4 40 11 23
<i>Abrense los Tribunales.</i>						
☉ <i>Cuarto menguante á las 7 y 26 min. de la mañana. en Libra. Vario, alurbonado.</i>						
7 39		M	3	Dom.	san Antero papa y san Daniel mrs.	4 40 11 53
7 39	2	9	4	Lun.	san Aquilino y compañeros mártires.	4 41 12 39
7 39	3	15	5	Márt.	san Telesforo papa y mr.	4 42 1 11
7 29	4	21	6	Miér.	☩ La Adoracion de los Santos Reyes Melchor, Gaspar y Baltasar.	4 43 2 1
7 29	5	25	7	Juev.	san Julian mr. y san Teodoro Monge.	4 44 3 0
<i>Abrense las Velaciones.</i>						
7 29	6	24	8	Vier.	san Luciano y eps. mrs.	4 45 4 9
7 29	7	16	9	Sáb.	san Julian mr. y su Esposa sta. Basilisa vg.	4 46 5 23
☾ <i>Luna nueva á las 7 y 32 men. de la mañ. en Capricornio. Lluvias ó nieves</i>						
7 29	8	1	10	Dom.	san Nicanor diácono mr. y san Gonzalo de Amarante cf.	4 48 6 39
7 28	8	41	11	Lun.	san Higinio papa y mr.	4 49 7 53
7 28	9	16	12	Márt.	san Benito ab. y cf.	4 50 9 19
7 23	9	48	13	Miér.	san Gumersindo mr.	4 51 10 22
7 27	10	29	14	Juev.	san Hilario ob. y cf.	4 52 11 31
7 27	10	52	15	Vier.	san Pablo primer Ermitaño y san Mauro ab.	4 53 12 39
☽ <i>Cuarto creciente á las 10 y 52 min. de la noche en Aries. Nubes, lluvias ó nieves.</i>						
7 26	11	23	16	Sáb.	san Marcelo papa y mr. y san Fulgencio ob. y cf.	4 54
7 26	12	1	17	Dom.	El Dulce Nombre de Jesus, san Antonio ab. y santa Estefanía.	4 56 1 43
<i>Abs. gen. en la Hecred.</i>						
7 25	12	42	18	Lun.	La Cátedra de s. Pedro en Roma y santa Prisca vg. y mr.	4 57 2 45

		T.			M
7 23	1	27	19	Márt. s. Canuto rey y mr. y s. Mario y eps. mrs.	4 58 3 13
7 24	2	16	20	Miér. san Fabian papa y s. Sebastian mrs.	4 59 4 36
<i>Sol en Acuario.</i>					
7 24	3	10	21	Juev. sta. Inés vg. y mr. y s. Fructuoso y eps. mrs.	5 0 5 23
7 23	4	6	22	Vier. san Vicente diácono y s. Anastasio mr	5 2 6 5
7 22	5	4	23	Sáb. san Idefonso arz. de Toledo. Fiesta en su arz. y el ob. de Zamora, y san Raimundo cf.	5 3 6 11
<i>Gala con uniforme por dias del Serenísimo Sr. Principe de Asturias.</i>					
N. ☽ Luna llena á las 9 y 49 min. de la noche en Leo. Revuelto, escarchas.					
7 21	6	1	24	Dom. de Septuagésima. Ntra. Señora de la Paz y san Timoteo ob. de Efeso y mr. Anima.	5 4 7 14
7 20	6	59	25	Lun. La Conversion de san Pablo ap. y santa Elvira vg. y mr.	5 6 7 43
7 20	7	57	26	Márt. san Policarpo ob. y mr, y santa Paula viuda romana.	5 7 8 10
7 19	8	55	27	Miér. san Juan Crisóstomo ob. y dr.	5 8 8 36
7 18	9	54	28	Juev. san Julian ob. de Cuenca, san Valero ob, san Tirso mr y la aparicion de santa Inés vg. y mr.	5 9 9 1
<i>Abs. gen. en la Trinidad.</i>					
7 17	10	54	29	Vier. san Francisco de Sales ob. y cf.	5 11 9 28
7 16	11	56	30	Sáb. san Lesmes ab. y santa Martina vg. y mr.	5 12 9 57
7 15	12	59	31	Dom. de Sexagésima. san Pedro Nolasco fr.	5 13 10 29
<i>Abs. gen. en la Merced.</i>					
☾ Cuarto meng. á las 12 y 4 min. de la noche en Escorpio. Buen tiempo.					
<b>FERIAS.</b>					
Del 3 al 17 Bembibre. 6 Santillana. 13 Ponferrada. 15 Rivamontan. 20 Valle de Buelna. 28 Armuro.					



**Febrero tiene 29 dias.**

**SALE.**  
Sol. Lun.  
h m h. m.

**PÓNESE.**  
Sol. Lun.  
h m h. m.

SALE.		PÓNESE.	
Sol.	Lun.	Sol.	Lun.
h	m	h	m
7	14	5	13
7	13	5	16
7	12	5	17
7	11	5	18
7	10	5	20
7	8	5	21
7	7	5	22
7	6	5	24
7	5	5	25
7	3	5	26
7	2	5	28
7	1	5	29
7	0	5	30
6	58	5	31

M		M
	1 Lun. san Ignacio ob. y mr., sta. Brigida vg. y san Ceclilio ob.	6
2	2 Márt.  La Purificacion de Ntra. Sra. B. P. en san Juan de Dios y Minimos.	59
5	3 Miér. san Blas ob. y mr. y el beato Nicolás de Longobardo.	42
6	4 Juev. san Andrés Corsino ob. y san José de Leonisa cf.	44
0	5 Vier. santa Agüeda vg. y mr. y san Felipe de Jesús mr.	54
49	6 Sáb. santa Porotea vg. y mr.	8
31	7 Dom. de Quincuagésima. san Romualdo ab. y s. Ricardo Rey de Inglaterra.	23
	 Luna nueva á las 5 y 56 min. de la tarde en Acuario. Lluvias ó nieves y vientos.	
9	8 Lun. san Juan de Nata fr.	43
	<i>Abs. gen. en la Trinidad.</i>	
	<i>Hoy y mañana están cerrados los Tribunales.</i>	
45	9 Márt. santa Polonia vg. y mr.	50
	<i>Ciérranse las Velaciones.</i>	
18	10 Miér. de Ceniza. santa Escolástica vg. y s. Guillermo Duque de Aquitania cf.	12
	<i>Abs. gen. en la Trinidad y Merced.</i>	
	<i>No se puede comer carne.</i>	
31	11 Juev. s. Saturnino presb. y cps. mrs.	23
25	12 Vier. santa Olalla vg. y mr. y la primera traslacion de s. Eugenio.	31
	<i>No se puede comer carne.</i>	
1	13 Sáb. san Benigno mr. y sta. Catalina de Rizzis vg.	36
41	14 Dom. 1 de Cuaresma. s. Valentin presbitero y mr. y el beato Juan Bautista de la Concepcion fr.	
	<i>Abs. gen. en la Trinidad.</i>	
	 Cuarto creciente á la 1 y 11 min. de la tarde en Tauro. Mejora el tiempo.	



		M				M
6 57	11	26	15	Lun. san Faustino y san Jovita her-	5 33	1 36
				maños mrs.		
6 55	12	13	16	Márt. s. Julián y 5000 cps. mrs.	5 34	2 31
				<i>Anima.</i>		
6 54	1	5	17	Miér. san Julian de Capadocia mr. y	5 35	3 21
				san Claudio ob. <i>Tempora.</i>		
6 53	2	0	18	Juev. s. Eladio arz. de Toledo y san	5 37	4 4
				Simeon ob. y mr.		
6 51	2	56	19	Vier. s. Alvaro de Córdoba, s. Gavi-	5 38	4 42
				no presb. y mr. y s. Conrado cf.		
				<i>Tempora.</i>		
				<i>No se puede comer carne.</i>		
				<i>Sol en Piscis.</i>		
6 50	3	55	20	Sáb. stos. Leon y Eleuterio obs.	5 39	5 16
				<i>Tempora. Ordenes.</i>		
6 48	4	53	21	Dom. II de Cuaresma. san Felix ob. y	5 40	5 46
				san Maximiano ob. y cf.		
6 47	5	50	22	Luh. La Cátedra de san Pedro en An-	5 42	6 13
				tioquía y san Pascasio ob.		
				<i>Luna llena á las 4 y 47 min. de la</i>		
				<i>tarde en Virgo. Hielos, nubes.</i>		
6 45	6	39	23	Mart. sta. Marta vg. y mr., sta. Mar-	5 43	6 41
				garita de Cortona, san Florencio ob. y		
				sta. Isabela.		
				<i>Fiesta en el obispado de Astorga.</i>		
6 44	7	48	24	Miér. s. Modesto ob. <i>Vigilia.</i>	5 44	7 7
6 42	8	47	25	Juev. Misa. san Matias apóstol y san	5 45	7 33
				Cesáreo cf.		
				<i>Jub. en san Gerónimo.</i>		
6 40	9	47	26	Vier. san Alejandro ob.	5 47	8 1
				<i>No se puede comer carne.</i>		
6 39	10	50	27	Sáb. s. Balduino cf. <i>Anima</i>	5 48	8 32
6 37	11	52	28	Dom. III de Cuaresma. s. Roman ab.	5 49	9 7
				y fr. <i>Anima.</i>		
6 37	12	53	29	Lun. s. Macario y cps. mrs.	5 49	9 47

FERIAS.

3 al 17 Bembibre. 5 Benavente. 13 Ponferrada. 14 Tiedra. 16 Medina del Camp y Camargo 23 Zamora. 24 Haro. 28 Armuro. Desde el 23 al 26 Ciudad-Rodrigo.

SALE.  
Sol. Lun.  
h m h. m.

Marzo tiene 31 dias.

PÓNESE.  
Sol. Lun.  
h m h. m.

		M			M
6	36		1	Márt. El sto Angel de la Guarda, san Rosendo ob. y cf., sta. Eudoxia mr. y sta. Antonina vg. y mr. <i>Cuarto menguante á las 12 y 58 min. del dia en Sagitario. Buen tiempo.</i>	5 50 10 35
6	34	1 53	2	Miér. san Lucio ob. y mr.	5 51 11 30
6	32	2 48	3	Juev. san Emeterio y san Celedonio mrs. Patronos de Calahorra.	5 53 12 34
6	31	3 38	4	Vier. san Casimiro rey y cf. <i>No se puede comer carne</i>	5 54 1 45
6	29	4 22	5	Sáb. san Eusebio y eps. mrs.	5 55 2 58
6	27	5 1	6	Dom. IV de Cuaresma. santos Vitor y Victoriano mrs. de Córdoba. <i>Anima.</i>	5 56 4 14
6	26	5 37	7	Lun. santo Tomás de Aquino dr.	5 57 5 29
6	24	6 12	8	Márt. san Juan de Dios fr. y s. Julian mr. arz. de Toledo. <i>B. P. en san Juan de Dios.</i>	5 59 6 45
				<i>Luna nueva á las 3 y 46 min. de la mañana en Piscis. Lluvias, vientos.</i>	
6	22	6 45	9	Miér. sta. Francisca viuda romana y santa Catalina vg.	6 0 7 58
6	21	7 29	10	Juev. san Meliton y eps. mrs.	6 1 9 10
6	19	7 57	11	Vier. san Eulogio presbitero y mr. y santa Aurea vg. <i>No se puede comer carne.</i>	6 2 10 19
6	17	8 37	12	Sáb. san Gregorio papa y dr. <i>Dánse órdenes.</i>	6 3 11 23
6	16	9 21	13	Dom. de Pasion. san Leandro arz. de Sevilla.	6 4 12 22
6	14	10	14	Lun. La Traslacion de sta. Florentina vg. y sta. Matilde reina.	6 6
6	12	11 0	15	Márt. san Longinos mr. y san Raimundo ab. y fr. <i>Cuarto creciente á las 5 y 54 min. de la mañana en Géminis. Buen tiempo.</i>	6 7 1 14
6	10	11 53	16	Miér. san Julian mr.	6 8 2 1
6	9	12 49	17	Juev. san Patricio ob. y cf.	6 9 2 41
6	7	1 47	18	Vier. Los Dolores de Nuestra Señora T. y san Gabriel Arcangel. <i>Anima.</i>	6 10 3 16



SALE.  
Sol. Lun.  
h m h m.

**Abril tiene 30 dias.**

PÓNESE.  
Sol. Lun.  
h m h. m.

SALE.	Sol.	Lun.	h	m	h	m.	PÓNESE.	Sol.	Lun.	h	m	h. m.
5 43	2	16	M	1	Vier.	san Venancio ob. y mr. y la impresion de las llagas de santa Catalina de Sena.	6 26	12	40			M
5 41	2	56		2	Sáb.	san Francisco del Paula fr. y sta. María Egipcíaca.	6 27	1	52			T.
5 39	3	33		3	Dom.	de Cuasimodo. san Ulpiano y san Panceracio mrs. y san Benito de Palermo cf.	6 28	3	6			
5 37	4	7		4	Lun.	✠ La Anunciacion de Nuestra Señora y Encarnacion del Hijo de Dios y san Isidoro arz. de Sevilla dr. B. P. en san Agustín, san Juan de Dios y Minimo.	6 29	4	20			
						Abrense las Velaciones.						
5 36	4	41		5	Mart.	san Vicente Ferrer cf. y santa Eulalia.	6 30	5	33			
5 34	5	15		6	Miér.	san Celestino papa y cf. Luna nueva a la 1 y 35 min. de la tarde en Aries. Lluvias, vientos.	6 32	6	45			
5 32	5	49		7	Juev.	san Ciriaco y san Epifanio ob. mrs.	6 33	7	55			N.
5 31	6	29		8	Vier.	san Dionisio ob. y el beato Julian de San Agustin.	6 34	9	3			
5 29	7	11		9	Sáb.	santa Casilda vg. y santa María Cleofé.	6 35	10	6			
5 27	7	59		10	Dom.	san Ezequiel profeta.	6 36	11	3			
5 26	8	50		11	Lun.	san Leon I papa y dr.	6 37	11	53			
5 24	9	15		12	Mart.	san Victor y san Zenon mrs.	6 38	12	37			
5 22	10	41		13	Miér.	san Hermenegildo rey de Sevilla mr. Cuarto creciente a las 14 y 55 min. de la noche en Cáncer. Mejora el tiempo.	6 39					M
5 21	11	38		14	Juev.	san Tiburcio y san Valeriano mrs.	6 40	1	15			
5 19	12	2		15	Vier.	santas Basilisa y Anastasia mrs.	6 42	1	48			
5 17	1	34		16	Sáb.	santo Toribio de Liebana ob. y santo Engracia vg. y mr.	6 43	2	18			

		T.				M.
3	16	2	32	17 Dom.	El Patrocinio de san José, san Aniceto papa y mr. y la beata María Ana de Jesus vg.	6 44 2 45
					<i>Abs. gen. en la Merced.</i>	
3	14	3	30	18 Lun.	san Eleuterio ob. y mr. y san Perfecto mr. de Córdoba.	6 45 3 12
3	13	3	29	19 Márt.	san Hermógenes y san Vicente mrs.	6 46 3 39
					<i>Sol en Tauro.</i>	
3	11	4	39	20 Miér.	santa Inés vg. y mr.	6 47 4 6
3	10	5	33	21 Juev.	san Anselmo ob. y dr.	6 48 4 35
3	8	6	36	22 Vier.	san Solero y san Cayo papas y mrs.	6 49 5 9
					<i>Luna llena á la 1 y 5 min. de la madrugada en Escorpio. Buen tiempo.</i>	
3	7	7	39	23 Sáb.	san Jorge mr.	6 51 5 47
3	5	9	41	24 Dom.	san Gregorio ob. y cf. y san Fidel de Sigmaringa mr.	6 52 6 31
3	4	9	38	25 Lun.	san Marcos Evangelista y san Amiano ob.	6 53 7 22
					<i>Lelantias.</i>	
3	2	11	31	26 Márt.	s. Cleto y san Marcelino papas y mrs.	6 54 8 29
3	1	12	16	27 Miér.	sto. Toribio de Mogrobejo arz. de Lima, san Anastasio papa y san Pedro Armengol.	6 55 9 24
4	59	12	39	28 Juev.	san Prudencio ob. Patron de Alava y san Vidal mr.	6 56 10 32
4	58			29 Vier.	san Pedro de Verona mr.	6 57 11 42
					<i>Cuarto menguante á las 4 y 21 de la mañana en Acuario. Revuelto, nubes.</i>	
4	57	1	33	30 Sáb.	santa Catalina de Sena vg. y mr., san Indalecio ob. y san Pelegrin cf.	6 58 12 53

#### FERIAS.

1 Sasamon. 3 al 17 Bembibre. 3 Monteiro. 4 Medina de Rioseco. 13 Ponserrada. 16 Cabezon de la Sal y Cabezon de Liébana. 22 Real Valle de Penagos, 23 Espinosa de los Monteros y Toranzo 28 Arnuro.

SALE  
Sol. Lun.  
h m h. m.

Mayo tiene 31 dias.

PÓNESE.  
Sol. Lun.  
h m h. m.

		M			T
4	55	2	6	1 Dom. san Felipe y Santiago apóstoles.	7 0 2 3
4	54	2	38	2 Lun. san Atanasio ob. y dr. y san Segundo ob. y mr. Patron del Obispado de Avila. Fiesta en todo el Anive. por los difuntos 1. <sup>os</sup> mrs. de la libertad españ. en Madrid Fld. Nacional. Letanias. Abstinencia sin ayuno.	7 1 3 14
4	52	3	11	3 Márt. Misa. La Invenzion de la santa Cruz. Letanias.	7 2 4 25
4	51	3	45	4 Miér. santa Mónica viuda. Letanias. Abstinencia sin ayuno.	7 3 5 35
4	50	4	21	5 Juev. ✠ La Ascension del Señor, s. Pio V papa y la Conversion de s. Agustin. Luna nueva á las 12 de la noche en Tauro. Buen tiempo. Eclipse total de Sol invisible.	7 4 6 43
4	49	5	2	6 Vier. san Juan Ante-port-Latinam.	7 5 7 49
4	47	5	49	7 Sáb. san Estanislao ob. y mr. Abstinencia por voto en Valladolid.	7 6 8 49 N.
4	46	6	38	8 Dom. La Aparic. de s. Miguel Arcáng.	7 7 9 43
4	45	7	33	9 Lun. san Gregorio Nacianceno ob. y dr. y la traslacion de s. Nicolás de Bari	7 8 10 30
4	44	8	30	10 Márt. san Antonino arz. de Florencia.	7 9 11 11
4	43	9	27	11 Miér. san Mamerto ob. y el bto. Francisco de Gerónimo.	7 10 11 47
4	41	10	25	12 Juev. sto. Domingo de la Calzada cf. Pat. del obispado de Calahorra. Misa. Fiesta en la Ciudad.	7 11 12 18
4	40	11	23	13 Vier. san Pedro Regalado cf. Patron de Valladolid. Gala con uniforme. Cuarto creciente á las 6 y 7 min. de la tarde en Leo. Vario, nubes.	7 12 12 47
4	39	12	20	14 Sáb. san Bonifacio mr. Vigilia con abstinencia de carne. Visita general de Cárceles.	7 13 M
4	38	1	18	15 Dom. Pascua de Pentecostés, san Isidro Labrador, Patron de Madrid y s. Torcuato ob. B. P. en s. Agustin y Minimos.	7 14 1 14
4	37	2	17	16 Lun. ✠ san Juan Nepomuceno mr. y	7 15 1 40

			T.	san Ubaldo ob.						
4	36	3	16	17	Márt. Misa. san Pascual Bailon cf. <i>B. P. en el Cármen.</i>	7	17	2	7	
4	35	4	18	18	Miér. san Felix de Cantalicio cf. y san Venancio mr. <i>Témpora.</i>	7	18	2	33	
4	35	5	22	19	Juev. san Pedro Celestino papa y cf. y santa Pudenciana vg. <i>Anima.</i>	7	18	3	6	
4	34	6	25	20	Vier. san Bernardino de Sena cf. <i>Témpora. Sol en Géminis.</i>	7	20	3	42	
4	33	7	29	21	Sáb. santa María de Socors vg. <i>Anima. Témpora Ordenes.</i>	7	20	4	24	
					☉ Luna llena á la 1 y 11 min. del día en Sagitario. Buen tiempo.					
4	32	8	30	22	Dom. I La Santísima Trinidad, santa Rita de Casia viuda y stas. Quiteria y Julita vgs. <i>Abs. gen. en la Trinidad.</i>	7	21	5	14	
4	31	9	26	23	Lun. La Aparic. de Santiago Apóstol.	7	22	6	11	
4	30	10	15	24	Márt. san Robustiano mr. y san Juan Francisco Regis cf.	7	23	7	11	
4	30	10	57	25	Miér. s. Gregorio VII papa, s. Urbano papa y sta. María Magdalena de Pazzis.	7	24	8	22	
4	29	11	35	26	Juev. <del>X</del> SS. Corpus Christi, san Felipe Neri cf. y fr. y la Invencion de san Ildefonso. <i>Procesion general.</i>	7	25	9	33	
4	28	12	9	27	Vier. san Juan papa y mr.	7	26	10	44	
4	28	12	41	28	Sáb. s. Justo cf. y s. German ob. y cf. ☽ Cuarto menguante á las 9 y 7 min. de la mañana en Piscis. Nubes.	7	27	11	55	
4	27			M	29	Dom. II san Maximino ob. y cf.	7	28	1	4
4	26	1	13	30	Lun. Misa. s. Fernando rey de España	7	28	2	14	
4	26	1	46	31	Márt. sta. Petronila vg. <i>Aniver. por los que han fall. en la gloriosa lucha de la libert. contra la tirania.</i>	7	29	3	22	
					FERIAS. 1 Miranda de Ebro, Villadiego, Torquemada y Cacabelos. 3 al 17 Bembibre y Losacio. 5 Barco de Avila, Cervera de Santibañez, Ledesma y Peñafiel. 6 Benavente. 10 al 13 Ciudad-Rodrigo. 13 Ponferrada. 15 Pampliega. 17 Cantalapiedra. 19 Sto. Domingo de la Calzada. 22 Alba de Tórmes. 23 Zamora. 26 Cervera de Santibañez. 27 Benavente. 28 Armuro. 30 Aranda de Duero y Haro por ocho dias.					

SALE.  
Sol. Lun.  
h m h. m.

Junio tiene 30 dias.

PÓNESE.  
Sol. Lun.  
h m h. m.

SALE.		PÓNESE.		
Sol.	Lun.	Sol.	Lun.	T.
h m	h. m.	h m	h. m.	
4 25	2 20	7 30	4 30	M
				1 Miér. san Segundo ob. y mr. Patron de Avila.
4 25	2 58	7 31	5 35	
				2 Juev. san Marcelino y san Pedro mrs. y san Juan de Ortega cf.
4 25	3 40	7 31	6 37	
				3 Vier. El Smo. Corazon de Jesus, san Isaac Monge mr. y sta. Clotilde reina.
4 24	4 29	7 32	7 33	
				4 Sáb. san Francisco Caracciolo fr. y santa Saturnina vg. y fr.
				☉ Luna nueva á las 11 y 27 min. de la mañana en Géminis. Buén tiempo.
4 24	5 21	7 33	8 21	
				5 Dom. III san Bonifacio obispo y mártir.
4 23	6 17	7 34	9 7	
				6 Lun. san Norberto ob. y fr.
4 23	7 14	7 34	9 45	
				7 Márt. san Pedro y eps. mrs.
4 23	8 13	7 35	10 18	
				8 Miér. san Salustiano cf.
4 23	9 11	7 35	10 48	
				9 Juev. santos Primo y Feliciano mrs.
4 22	10 9	7 36	11 16	
				10 Vier. santos Crispulo y Restituto mrs. y santa Margarita reina de Escocia. Vigilia y ayuno por sinodal en el arzobispado de Buryos y obispado de Santander.
4 22	11 7	7 37	11 44	
				11 Sáb. san Bernabé Apóstol.
4 22	12 5	7 37	12 7	
				12 Dom. IV san Juan de Sahagun y san Onofre Anocoreta cfs.
				☾ Cuarto creciente á las 11 y 35 min. de la mañana en Virgo. Nubes.
4 22	1 3	7 38	12 35	
				13 Lun. Misa. san Antonio de Padua cf.
4 22	2 3	7 38		
				14 Márt. san Basilio el Magno ob., cf. y fr.
				Jubileo en san Basilio.
4 22	3 4	7 38	1 4	M
				15 Miér. santos Vito y Modesto y santa Crescencia mrs.
4 22	4 8	7 39	1 37	
				16 Juev. san Quirico y santa Julita mrs. y san Aureliano ob. y cf.
4 22	5 12	7 39	2 17	
				17 Vier. san Manuel y eps. mrs. y el beato Pablo de Arezo cf.
4 22	6 14	7 40	3 3	
				18 Sáb. santos Marco, Marcelliana, Ciriaco y santa Paula mrs.



		T.				M.
4	22	7	14	19 Dom. V santos Gervasio y Protasio mrs.	7 40	3 56
				☉ Luna llena á las 10 y 41 min. de la noche en Sagitario. Buen tiempo.		
4	22	8	7	20 Lun. san Silverio papa y mr. y santa Florentina vg.	7 40	4 58
4	23	8	54	21 Márt. san Luis Gonzaga cf. y san Eusebio ob.	7 40	6 6
				Sol en Cáncer. ESTIO.		
4	23	9	35	22 Miér. san Paulino ob. y cf. y san Acacio y 10000 cps. mrs.	7 40	7 18
4	23	10	11	23 Juev. san Juan presbítero y mr.	7 41	8 31
				Vigilia.		
4	23	10	45	24 Vier. ☩ La Natividad de san Juan Paulis a.	7 41	9 44
4	24	11	17	25 Sab. san Guillermo cf. y san Eloy ob.	7 41	10 55
4	24	11	49	26 Dom. VI santos Juan y Pablo hermanos y san Pelayo mrs.	7 41	12 5
				☽ Cuarto menguante á las 2 y 1 min. de la tarde en Aries. Nubes.		
4	24	12	22	27 Lun. san Zoilo y cps. mrs.	7 41	1 14
4	25	12	58	28 Márt. san Leon II papa y cf.	7 41	2 21
				Vigilia con abstinencia de carne.		
4	25			29 Miér. ☩ san Pedro y san Pablo Apóstoles.	7 41	3 26
4	26	1	39	30 Juev. La Conmemoracion de san Pablo Apóstol y san Marcial ob.	7 41	4 28

#### FERIAS.

3 Salas de los infantes, hasta el 17 Bembribe y hasta el 12 Ponferrada. El 9 Cantalapiedra. 19 Sotos Cueva. 12 Villanueva del Campo. 13 Granja de Morenuela y Fermoselle. 17 Guarnizo y Rio Tuerto. 20 Camargo. 22 Moraleja del Vino y Avila hasta el 29. 24 Segovia, Soria, Leon, Castrogeriz, Villalon y Canales de la Sierra hasta el 28. 25 Huerta de Rey. 26 Tierra 27 Carrion de los Condes y Potes. 28 Armuro. 29 Sepulveda, Cagigal de la Magdalena y Burgos.

SALE.  
Sol. Lun.  
h m / h. m.

Julio tiene 31 dias.

PÓNESE.  
Sol. Lun.  
h m h. m.

SALE.	Sol.	Lun.	h m / h. m.						
4	26	2	21	M	1	Vier.	san Casto y san Secundino	mrs.	7 41 5 26
4	27	3	14		2	Sáb.	La Visitacion de Nuestra Señora.		7 40 6 18
4	28	4	8		3	Dom.	VII san Trifon y compañeros	mrs.	7 40 7 4
							<i>Luna nueva á las 12 y 11 min. de la noche en Cáncer. Buen tiempo.</i>		
4	28	5	5		4	Lun.	san Laureano arz. de Sevilla	mr. y el beato Gaspar Bono.	7 40 7 44
4	29	6	3		5	Márt.	sta. Zoa	mr. y san Miguel de los Santos cf.	7 40 8 19
							<i>Abs. gen. en la Trinidad.</i>		
4	29	7	1		6	Miér.	santa Lucía	vg. y mr.	7 39 8 59
4	30	7	59		7	Juev.	san Fermin ob. y mr., s. Claudio mr., san Odon ob. y el beato Lorenzo de Brindis.		7 39 9 18
							N.		
4	31	8	57		8	Vier.	santa Isabel	Reina de Portugal.	7 39 9 45
4	31	9	54		9	Sáb.	san Cirilo	ob. y mr.	7 38 10 11
4	32	10	52		10	Dom.	VIII santas Amalia, Rufina y hermanos	mrs.	7 38 10 37
4	33	11	50		11	Lun.	san Pio I papa y mr., san Abundio mr. de Córdoba y santa Verónica de Julianis.		7 37 11 5
4	33	12	50		12	Márt.	san Juan Gualberto	ab. y santa Marciana vg. y mr.	7 37 11 36
							<i>Cuarto creciente á las 3 y 38 min. de la mañana en Libra. Buen tiempo.</i>		
4	34	1	51	T.	13	Miér.	san Anacleto	papa y mr.	7 36 12 11
4	35	2	53		14	Juev.	san Buenaventura	obispo y doctor.	7 36 12 52
4	36	3	56		15	Vier.	san Enrique Emperador	san Camilo de Lelis fr.	7 35
4	37	4	57		16	Sáb.	El Triunfo de la Santa Cruz y Nuestra Señora del Carmen.		7 34 1 41
							<i>B. P en el Carmen.</i>		
4	38	5	53		17	Dom.	IX san Alejandro		7 34 2 39
4	38	6	43		18	Lun.	santa Sinfonía y sus 7 hijos	mrs., santa Mariana vg. y mr. y san Federico ob. y mr.	7 33 3 44



SALE.  
Sol. Lun.  
h m h m.

Agosto tiene 31 dias.

POÑESE.  
Sol. Lun.  
h m h m.





M			T	
4 52	3 54	1 Lun. san Pedro ad-Víncula.	7 20	6 20
4 53	4 54	2 Márt. Nuestra Señora de los Angeles. san Pedro ob. de Osma y san Esteban papa y mr. <i>Jubileo de la Porciúncula.</i>	7 19	6 52
		☾ <i>Luna nueva á las 2 y 20 min. de la tarde en Leo. Buen tiempo. Calor.</i>		
4 54	5 51	3 Miér. La Invencion de san Esteban proto-mártir.	7 17	7 22
4 55	6 49	4 Juev. santo Domingo de Guzman cf. y fr.	7 16	7 49
4 56	7 47	5 Vier. Nuestra Señora de las Nieves.	7 15	8 15
4 57	8 44	6 Sáb. La Transfiguracion de Señor. <i>Abitar de la santa Iglesia Catedral de Avila. Fiesta en era en esta ciudad, y santos Justo y Pastor mrs.</i>	7 14	8 41
4 58	9 41	7 Dom. XII san Cayetano fr., s. Alberto de Sicilia cf. y san Mamés mr.	7 12	9 8
4 59	1 40	8 Lun. san Ciriaco y eps. mrs.	7 11	9 37
5 0	11 39	9 Márt. san Roman mr. <i>Vigilia.</i>	7 10	10 10
5 1	12 39	10 Miér. Misa. san Lorenzo mr. español. <i>Abs. gen. en la Merced.</i>	7 9	10 48
		☾ <i>Cuarto creciente á las 5 y 45 min de la tarde en Escopio. Buen tiempo.</i>		
5 2	1 40	11 Juev san Tiburcio y santa Susana vg. mrs.	7 7	11 31
5 3	2 40	12 Vier. santa Clara vg. y fra.	7 6	12 23
5 4	3 37	13 Sáb. stos. Casiano ob. é Hipólito mrs. <i>Vigilia con abstinenca de carne.</i>	7 5	
5 5	4 30	14 Dom. XIII san Eusebio cf.	7 3	1 23
5 6	5 18	15 Lun. ✠ <i>La Asuncion de Ntra. Señora.</i> <i>R. P. en san Agus. in y Minim.</i>	7 1	2 30
5 7	6 0	16 Márt. santos Roque patron de Illana y Jacinto cfs.	7 0	3 44
5 9	6 38	17 Miér. san Pablo y santa Juliana her- manos mrs. y santa Emilia.	6 59	4 58
		☾ <i>Luna llena á la 1 y 23 min. de la tar- de en Acuario. Vario. nubes, vientos.</i>		
5 14	7 14	18 Juev. san Agapito mr., santa Elena emperatriz y sta. Clara de Falconeri.	6 57	6 15

		T.				M
5	11	7	19	Vier.	san Luis ob. y san Magin mr.	9 56 7 31
5	12	8	20	Sáb.	san Bernardo ab. dr. y fr. y san Samuel profeta.	6 51 8 43
5	13	9	21	Dom.	XVI s. Joaquin, Padre de Nuestra Señora, santa Basa y sus tres hijos mrs. y santa Juana Francisca Fremiot viuda fra.	6 52 9 57
5	14	9	22	Lun.	santos Simforiano, Fabriciano, Hipólito y Timoteo mrs. <i>Sol en Virgo.</i>	6 51 11 7
5	15	10	23	Márt.	san Felipe Benicio cf. <i>Vigilia.</i>	6 49 12 13
5	16	11	24	Miér.	Misa. san Bartolomé Apóstol.	6 48 1 15
					<i>Q</i> <i>Cuarto menguante a las 5 y 51 min. de la mañana en Tauro. Buen tiempo</i>	T.
5	17	12	0	25	Juev. san Luis Rey de Francia, san Ginés de Ariés mr. y san Julian mr. de Siria.	6 46 2 10
5	18	12	26	Vier.	san Ceferino papa y mr.	6 45 3 0
5	19		27	Sáb.	san Rufo ob. y mr., san José Calasanz fr. y la Transverberacion de santa Teresa de Jesus vg.	6 43 3 43
5	20	1	28	Dom.	XV san Agustín ob. dr. y fr.	6 41 4 21
5	21	2	29	Lun.	La Degollacion de san Juan Bautista.	6 40 4 50
					<i>B. P. en san Agus'in.</i>	
5	22	3	30	Márt.	santa Rosa de Lima vg. y la Festividad de los santos Hemeterio y Celedonio mrs. <i>Patronos del Obispado de Santander. Fiesta.</i>	6 38 5 26
5	23	4	31	Miér.	s. Ramon Nonnato cf. y la traslacion de s. Hemeterio y s. Celedonio mrs. <i>Patronos del Obispado de Calahorra. Fiesta en la Ciudad. Misa en su Obispado, y los stos. Vicente, Sabina y Cristeta mrs. de Avila y sus patronos. Fiesta Abs. gen. en la Merced.</i>	6 36 5 54
					FERIAS. 10 Laredo. 13 al 22 Ausejo. 14 Cebrenos. 15 Cervera de Santibañez, san Andrés de Luena y Vitigudino. 24 Astorga, Aldeadávila, Cacabelos, Toro, Piedrahita y san Felice de Vuelna. 28 Toranzo, fruz y Valle de Mena. 29 Soncillo. 31 Calahorra.	

SALE.  
Sol. Lun.  
h m h. m.

Setiembre tiene 30 dias.

PÓNESE.  
Sol. Lun.  
h m h. m.

SALE.	Sol.	Lun.	h m	h. m.		PÓNESE.	Sol.	Lun.	h m	h. m.
5 24	5	40	M		1 Juev. san Gil ab., los stos. 12 hermanos mrs. y santos Vicente y Leto mrs. de Toledo.	6 34	6	29		T.
					 Luna nueva á las 3 y 54 min. de la mañana en Virgo. Nubes ó lluvias.					
5 26	6	37			2 Vier. san Antolin mr. Patron de Palencia, Medina del Campo y su Abadia, y san Esteban rey de Hungria.	6 33	6	16		
					SALE LA CANICULA.					
5 27	7	34			3 Sáb. san Ladislao rey y san Sandalio mr. de Córdoba.	6 31	7	13		N.
5 28	8	33			4 Dom. XVI. stas. Cándida viuda, Rosa de Viterbo y Rosalia vgs.	6 30	7	11		
					B. P. en san Agustin.					
5 29	9	31			5 Lun. san Lorenzo Justiniano ob., sta. Obdulia vg. y mr. y la traslacion de san Julian ob. de Cuenca.	6 28	8	12		
5 30	10	30			6 Mart. san Eugenio y cps. mrs.	6 26	8	10		
5 31	11	30			7 Miér. santa Regina vg. y mr.	6 24	9	29		
					Abstinencia por devocion y ayuno por sinodal en los obispados de Santander y Avila y en el arzobispado de Búrgos.					
5 32	12	29			8 Juev.  La Nalividad de Nuestra Señora y san Adrian mr.	6 23	10	16		
					T.					
5 33	1	26			9 Vier. san Gorgonio mr. y santa María de la Cabeza.	6 21	11	10		
					 Cuarto creciente á las 5 y 37 min. de la mañana en Sagitario. Buen tiempo.					
5 34	2	19			10 Sáb. san Nicolás de Tolentino ermitaño y cf.	6 19	12	12		
5 35	3	7			11 Dom. XVII. El Dulce Nombre de María, san Proto y s. Jacinto hermanos mrs.	6 17				
5 36	3	51			12 Lun. san Leoncio y cps. mrs.	6 16	1	20		M
5 37	4	31			13 Márt. san Felipe y cps. mrs.	6 14	2	32		
5 38	5	8			14 Miér. La Exaltacion de la Sta. Cruz.	6 12	3	16		
5 39	5	43			15 Juev. san Nicomedes mr.	6 10	3	2		
					 Luna llena á las 8 y 56 min. de la noche en Piscis. Revto. aparato de lluvia.					
5 40	6	18			16 Vier. san Rogelio mr. de Granada, san	6 8	6	18		



SALE  
Sol. Lun.  
h m h. m.

**Octubre** tiene 31 dias.

PÓNESE.  
Sol. Lun.  
h m h. m.

		M				T.
5 57	6 27		1	Sáb. san Remigio ob.	5 42	5 45
5 58	7 26		2	Dom. XX. Nuestra Señora del Rosario y san Saturio, <i>patron de Soria</i> , y san Olegario ob. <i>Jubileo del Santo Rosario.</i>	5 40	6 16
5 59	8 25		3	Lun. s. Cándido mr. y s. Gerardo ab.	5 39	6 59
6 0	9 24		4	Márt. san Francisco de Asis fr.	5 37	7 29
6 1	10 23		5	<i>Gala con unif. por dias de S. M. el Rey.</i> Miér. san Froilan ob., <i>Patron de Le n.</i> , san Atilano ob. y cf., <i>Patron del obispado de Zamora</i> , y san Plácido y eps. mrs.	5 35	8 14
6 2	11 20		6	Juev. san Bruno cf. y fr.	5 33	9 5
6 3	12 13		7	Vier. san Marcos papa y cf. y san Sergio mrs.	5 32	10 3
6 4	1 1	T.	8	Sáb. <i>Brígida</i> viuda.	5 30	11 6
6 6	1 45		9	<i>Cuarto creciente á las 3 y 24 min de la tarde en Capri orno. Buen tiempo.</i> Dom. XXI. san Dionisio Areopagita ob. y eps. mrs.	5 28	12 14
6 7	2 23		10	Lun. san Francisco de Borja y san Luis Beltran eps.	5 27	
6 8	3 2		11	<i>Gala con uniforme por cumpleaños de la Reina Ntra. Sra. Doña Isabel II.</i> Márt. san Fermín ob. y cf. y san Nicasio ob. y mr.	5 25	1 24
6 9	3 37		12	Miér. Nuestra Señora del Pilar de Zaragoza, santos Felix y Cipriano mrs. y san Serafin cf.	5 23	2 37
6 10	4 12		13	Juev. san Eduardo rey y cf. y san Fausto mr.	5 22	3 51
6 11	4 48		14	Vier. san Calixto papa y mr.	5 20	5 5
6 12	5 26		15	Sáb. santa Teresa de Jesus vg. y fra. <i>Compatrona de las Españas, natural y patrona de Arila. Fiesta en la Ciudad y en la villa de Alba por ser tambien su patrona. I. P. en el Carmen.</i>	5 19	6 19
				<i>Luna llena á las 6 y 2 min. de la mañana en Aries. Revuelto, aparato de lluvia.</i>		



6	14	6	7	16	Dom. XXII. san Galo ab. y santa Adelaide vg.	5	17	7	22	M
6	13	6	53	17	Lun. santa Eduvigis viuda.	5	13	8	42	
6	16	7	44	18	Márt. san Lucas Evangelista.	5	14	9	46	
6	17	8	38	19	Miér. san Pedro de Alcántara cf. y fr.	5	12	10	44	
6	18	9	33	20	Juev. san Juan Cancio presb. y cf. y santa Irene vg. y mr.	5	11	11	34	
6	20	10	33	21	Vier. santa Ursula y 11000 vgs. mrs. y san Hilarion ab.	5	9	12	18	
6	21	11	31	22	Sáb. santa María Salomé viuda.	5	8	12	33	
<i>⑤ Cuarto menguante á las 11 y 14 min. de la mañana en Cáncer. Buen tiempo</i>										
6	22	12	28	23	Dom. XXIII. san Pedro Pascual ob. y mr. y san Juan Capistrano cf.	5	6	1	28	T.
<i>Sol en Escorpio.</i>										
6	23			24	Lun. san Rafael Arcángel.	5	5	1	58	
<i>M B. P. en san Juan de Dios.</i>										
6	24	1	26	25	Márt. san Crisanto, santa Daria, santos Crispin y Crispiniano mrs., san Frutos cf., patron de Segovia, y la Dedicacion de la sta. Iglesia Catedral de Toledo.	5	3	2	26	
6	26	2	23	26	Miér. san Evaristo papa y mr.	5	2	2	32	
6	27	3	21	27	Juev. Los santos Vicente, Sabina y Cristeta mr. de Avila. Vigilia.	5	1	3	19	
6	28	4	18	28	Vier. Misa. san Simon y san Judas Tadeo apóstoles.	4	59	3	47	
6	29	5	17	29	Sáb. san Narciso ob.	4	58	4	17	
6	31	6	17	30	Dom. XXIV. san Claudio y eps. mrs.	4	56	4	50	
<i>☾ Luna nueva á las 3 y 15 min. de la tarde en Escorpio. Buen tiempo. Eclipse anular de sol invisible.</i>										
6	32	7	17	31	Lun. san Quintin mr. y santa Lucila vg. Vigilia.	4	53	5	28	

**FERIAS.** 2 Huerta del Rey. 4 Barco de Avila y hasta el 12 Valle de Riocin. 9 Sasamon. 12 san Felice de Vuelna. 17 Guarizo. 18 Coa, Santibañez y Villadiego. 24 Melgar de Fernamental y Carrion de los Condes. 25 Sa as de los Infantes. 28 Sahagun, Valle de Mena, Villa de Cartes y Castrillo de Villavega.

SALE.  
Sol. Lun  
h m h. m.

**Noviembre tiene 30 dias.**

PÓNESE.  
Sol. Lun.  
h m h. m.

SALE.			PÓNESE.	
Sol.	Lun.		Sol.	Lun.
h m	h. m.		h m	h. m.
	M			T.
6 33	8 17	1 Márt. La Fiesta de todos los Santos.	4 54	6 11
6 34	9 13	2 Miér. La Conmemoracion de los Fieles difuntos y sta. Eustoquia vg. y mr. Jubileo en todas las Parroquias.	4 53	7 1
6 36	10 9	3 Juev. san Valentin presb. y mr. y los innumerables mrs. de Zaragoza.	4 51	7 37
6 37	10 59	4 Vier. san Carlos Borromeo ob. y cf. y santa Modesta vg.	4 50	8 59
6 38	11 45	5 Sáb. san Zacarías profeta y santa Isabel padres del Bautista.	4 49	10 4
6 39	12 25	6 Dom. XXV. san Severo ob. y mr y san Leonardo ab. y cf.	4 48	11 12
		☾ Cuarto creciente á las 11 y 39 min. de la noche en Acuario. Vario, nubes. frio.		
	T.			
6 41	1 1	7 Lun. san Antonio y eps. mrs. y san Florencio ob. y cf.	4 46	12 22
6 42	1 35	8 Márt. san Severiano y eps. mrs.	4 45	M
6 43	2 9	9 Miér. santos Sotero y Teodoro mrs.	4 44	1 33
6 44	2 43	10 Juev. san Andrés Avelino cf.	4 43	2 44
6 46	3 18	11 Vier. san Martin ob. y cf.	4 42	3 56
6 47	3 57	12 Sáb. san Diego de Alcalá cf., san Millan ab. y san Martin papa y mr.	4 41	5 8
6 48	4 41	13 Dom. XXVI. El Patrocinio de Nuestra Señora, san Eugenio III arz. de Toledo, san Estanislao de Koska y san Homobono.	4 40	6 19
		I. P. oyendo la Misa Mayor.		
		☽ Luna llena á las 5 y 20 min. de la tarde en Tauro. Vario, nubes, frio.		
6 49	5 30	14 Lun. san Serapio mr. y san Lorenzo ob.	4 39	7 25
	N.	Abs. gen. en la Merced.		
6 51	6 23	15 Márt. san Eugenio I arz. mr., patron de Toledo, y san Leopoldo.	4 38	8 28
6 52	7 20	16 Miér. san Rufino y eps. mrs.	4 38	9 23
6 53	8 18	17 Juev. santa Gertrudis la Magna vg. y santos Aciscio y Victoria hrs. mrs.	4 37	10 11

		N.				M
6	54	9	18	18	Vier. s. Máximo ob. y s. Roman mrs.	4 36 10 52
6	56	10	17	19	Sáb. santa Isabel Reina de Hungría viuda.	4 35 11 27
					<i>Gala con uniforme por días de la Reina Nuestra Señora Doña Isabel II.</i>	
6	57	11	14	20	Dom. XXVII. san Felix de Valoix cf. y fr.	4 34 11 58
					<i>Abs. gen. en la Trinidad.</i>	
6	58	12	12	21	Lun. La Presentacion de Nuestra Señora y santos Rufo y Esteban mrs.	4 34 12 27
					<i>Sol en Sagitario.</i>	
					☽ <i>Cuarto menguante á las 7 y 3 min. de la mañana en Leo. Nubes, vario.</i>	
6	59	M	22	22	Márt. santa Cecilia vg. y mr.	4 33 12 54
7	1	1	10	23	Miér. san Clemente papa y mr.	4 33 1 21
7	2	2	7	24	Juev san Juan de la Cruz cf., san Crisógono mr. y santa Flora vg. y mr.	4 32 1 48
7	3	3	5	25	Vier. santa Catalina vg. y mr.	4 31 2 17
					<i>Abs. gen. en la Trinidad y Merced.</i>	
7	4	4	5	26	Sáb. Los Desposorios de Nuestra Señora y s. Pedro Alejandrino ob. y mr.	4 31 2 49
					<i>Ciérranse las Velaciones.</i>	
7	5	5	5	27	Dom. I de Adviento. santos Facundo y Primitivo mrs.	4 30 3 24
7	6	6	6	28	Lun. san Gregorio III papa y cf.	4 30 4 5
					<i>Gala con uniforme por cumpleaños del Sermo. Sr. Principe de Asturias.</i>	
7	7	7	6	29	Márt. san Saturnino presb. y mr.	4 29 4 34
					<i>Vigilia.</i>	
					☾ <i>Luna nueva á las 7 y 4 min de la mañana en Sagitario. Buen tiempo.</i>	
7	9	8	3	30	Miér. Misa. san Andrés Apóstol y sta. Justina vg. y mrs.	4 29 5 49

### FERIAS.

1 Potes, Píña de Campo, Leon, Miranda de Ebro y Fuente del Sauco. 3 Barga. 10 san Esteban, Marcilla y Cerbera de Santibañez. 19 Valdeporres. 22 Camargo. 25 Ontoria del Pinar y Castrojeriz. 26 Mahamud. 30 Leon y Ciudad-Rodrigo hasta el 2 de Diciembre.

SALE.  
Sol. Lun.  
h m h. m.

**Diciembre tiene 31 dias.**

PÓNESE  
Sol. Lun.  
h m h. m.

		M			N
7 10	8 56		1 Juev. santa Natalia viuda.	4 29	6 50
7 11	9 44		2 Vier. santa Bibiana vg. y mr., san Pedro Crisólogo obispo y doctor y santa Elisa.	4 29	7 56
7 12	10 26		3 Sáb. san Francisco Javier cf., san Claudio y san Hilario mrs.	4 28	9 4
7 13	11 4		4 Dom. <i>II de Adviento.</i> santa Bárbara vg. y mr.	4 28	10 14
7 14	11 39		5 Lun. san Sabas ab. y s. Anastasio mr.	4 28	11 23
7 15	12 11		6 Mart. san Nicolás de Vari arz. de Mira y cf.	4 28	12 33
			<i>Cuarto creciente á las 7 y 20 min. de la mañana en Piscis. Lluvias ó nieves.</i>		
7 16	12 45		7 Miér. san Ambrosio ob. y dr.	4 28	
			<i>Abstinencia sin Ayuno.</i>		
7 17	1 19		8 Juev. <i>La Purisima Concepcion de Nuestra Señora, Patrona de España y de sus Indias. Jubileo en las Iglesias de la Advocacion de Nuestra Señora. B. P. en san Juan de Dios.</i>	4 28	1 43
7 18	1 54		9 Vier. santa Leocadia vg. y mr.	4 28	2 52
7 18	2 31		10 Sáb. Nuestra Señora de Loreto, san Melquiades papa y santa Eulalia de Mérida vg. y mr.	4 28	4 1
7 19	3 19		11 Dom. <i>III de Adviento.</i> san Dámaso papa y cf.	4 28	5 8
7 20	4 10		12 Lun. La Aparicion de Nuestra Señora de Gundalupe de Méjico y san Donato y cps mrs.	4 28	6 12
7 21	5 5		13 Mart. santa Lucía vg. y mr. y el beato Juan de Marinonio cf.	4 28	7 19
			<i>Luna llena á las 6 y 59 min. de la mañana en Géminis. Mejora el tiempo</i>		
7 22	6 3		14 Miér. san Nicasio ob. y san Arsenio mrs.	4 28	8 1
			<i>Tempora.</i>		
7 22	7 2		15 Juev. san Eusebio ob. y mr.	4 29	8 16
7 23	8 3		16 Vier. san Valentín mr.	4 29	9 25
			<i>Tempora.</i>		

	N.				M.
7 21	9	2	17 Sáb. san Lázaro ob. y mr. y san Francisco de Sena cf.	4 20	9 58
			<i>Tempora.</i> <i>Ordenes.</i>		
7 24	10	0	18 Dom. IV de Adviento. Nuestra Señora de la O.	4 30	10 28
7 25	10	57	19 Lun. san Nemesio mr.	4 30	10 56
7 26	11	55	20 Mart. santo Domingo de Silos abad y confesor.	4 30	11 22
			<i>Vigilia.</i>		
7 26	12	52	21 Miér. Misa. santo Tomás Apóstol.	4 31	11 19
			<i>Sol en Capricornio.</i>		
			<b>INVIERNO.</b>		
			<b>☽</b> Cuar'o menguante á las 4 y 49 min. de la mañana en Virgo. Revuelto, nubes, hielos.		
7 27		M	22 Juev. san Demetrio mr.	4 31	12 17
7 27	1	59	23 Vier. santa Victoria vg. y mr.	4 32	12 47
7 28	2	59	24 Sáb. san Gregorio presb. y mr.	4 33	1 20
			<i>Vigilia con abstinencia de carne.</i>		
			<i>Visita general de Cárceles.</i>		
			<i>Cierranse los Tribunales.</i>		
7 28	3	50	25 Dom. La Natividad de Nuestro Señor Jesucristo y santa Anastasia mr.	4 33	1 59
			<i>B. P. en san Agustin, san Juan de Dios y Minimos.</i>		
7 28	4	51	26 Lun. ☩ san Esteban Proto-mártir.	4 34	2 44
			<i>B. P. en el Carmen.</i>		
7 29	5	50	27 Mart. Misa. san Juan Apóstol y Evangelista.	4 35	3 36
7 29	6	46	28 Miér. Misa. Los Santos Inocentes mrs.	4 35	4 33
			<b>☾</b> Luna nueva á las 9 y 8 min. de la noche en Capricornio, Recuello, nubes, hielos.		
7 29	7	37	29 Juev. santo Tomás Cantuariense ob y mr.	4 36	5 41
7 29	8	23	30 Vier. La Traslacion de Santiago Apóstol y san Sabino ob. y mr.	4 37	6 50
7 30	9	4	31 Sáb. Misa. san Silvestre papa y cf.	4 38	8 1

**FERIAS.**

8 Berlanga de Duero y Villa de Cartes hasta el 13. 31 Santibañez hasta el 7 de Enero siguiente.

## NOTAS.

1.<sup>a</sup> Por concesion Apostólica dada en Roma el dia 13 de Agosto de 1838. por N. S. P. Pio IX, que actualmente gobierna la Iglesia, se dignó su Santidad prorogar por el término de ocho años, que principiaron á contarse desde la predicacion correspondiente al de 1861, el privilegio anteriormente concedido, para que todos los fieles estantes y habitantes en el territorio español, incluso los dominios de América, puedan comer carnes saludables (guardando la forma del ayuno) en los dias de Cuaresma y en los de Vigilia y Abstinencia que ocurran en el discurso del año, á escepcion del Miércoles de Ceniza, de los Viernes de Cuaresma, del Miércoles, Jueves, Viernes y Sábado de la Semana Santa ó Mayor, de toda esta misma semana (menos el Domingo de Ramos) con respecto á los eclesiásticos, y finalmente de la Vigilia de la Natividad de N. S. Jesucristo, de Pentecóstes, de la Asuncion de la Beatísima Virgen María y de los Bienaventurados Apóstoles S. Pedro y S. Pablo; advirtiendo que para usar de este privilegio es necesario tener, además de la Bula de la Santa Cruzada el indulto Apostólico para el uso de carnes, de la limosna ó estipendio que á la categoria y utilidades de cada cual corresponda, segun y como se previene por el Emmo. Sr. Cardenal Arzobispo de Toledo, Comisario general de Cruzada, en su edicto sobre el particular.

2.<sup>a</sup> Las fiestas de precepto van señaladas con una ☩ y letra *bastardilla*, escepto los Domingos y los dias de los Santos tutelares de cada pueblo; las en que se puede trabajar con obligacion de oír Misa llevan la palabra *Misa*; los dias en que se saca Anima del Purgatorio van indicados así *Anima*.

3.<sup>a</sup> Las letras M. T. y N. que se hallan en las columnas despues de las horas y minutos á que sale y se pone la Luna son las iniciales de las voces *mañana ó madrugada, tarde y noche* que con ellas respectivamente se quieren significar: en la inteligencia que cada una de estas califica la hora á que vá unida y todas las siguientes hasta que se encuentra otra. No debe estrañarse que algunos dias deje de salir ó ponerse la Luna, pues este fenómeno es debido á su retardo diario.

601. *Locecia 11. a. Mayo*  
Num. = 7326-287

inteligencia! Dios existe, y sus atributos son el poder, pues que crea; la prevision pues que conserva, y la bondad, pues que yo vivo. Dios existe y la antorcha que le hace visible no brilla, sino en el alma del hombre, que busca en el Cielo la causa de lo que vé en la tierra.

Multiplicar los soles en el espacio, los mundos alrededor de los soles, las existencias en los mundos. darles el dia y la noche, el placer y el dolor, la vida y la muerte; hacer brillar la armonia de esos contrastes, y el amor de esas armonias, tal es la obra visible de Dios. Y á nosotros, testigos de su poder y prueba de su bondad, á nosotros que gozamos de sus beneficios terrestres, nos es dado meditar sobre lo que no vemos, apoyarnos en lo que no tocamos. Existe en nosotros cierta cosa que busca el infinito sin concebirle, que aspira á la eternidad sin comprenderla, y que se eleva á Dios por medio del amor; esto es una prueba de nuestro elevado destino.

Así en la naturaleza Dios llega por todas partes al hombre, para que el hombre llegue á Dios; si mis miradas penetran en el Cielo, le reconozco; si bajo á los últimos grados de la creacion, le contemplo; me parece que oigo salir de cada hebra de yerba una voz que me dice: buscas á Dios, está en ti y alrededor de ti; pregunta á tu alma y le hallarás en ella; pregunta al mas infimo de los insectos, y te revelará su gran prevision. No soy mas que una hebra de yerba en medio de un prado, no he de durar sino unos dias, y sin embargo

para mí se agitan en el mar los vientos, para mí traen bajo sus alas rocíos refrescantes, y para mí este riachuelo-mana eternamente en lo alto de esa montaña. Para mí sopla el céfiro y el sol brilla; yo tengo una porción de luz en esa creación inmensa; llevo una flor y ésta flor contiene semillas, y esas semillas se convertirán después en prados para alimento de ganados que han de nacer. En mi tronco se forman gotas de leche, ocúltanse en mi flor gotas de miel, no acertarás á discernirlas, pero un cuadrúpedo y una mosca te los ofrecerán, el uno en sus tetas, y la otra en una copa de cera embalsamada con los perfumes de las flores.

No sé más que una hebra de yerba, y sin embargo tú lo ves, gozo de los grandes fenómenos del universo. ¡Qué concurso armonioso entre los vientos, las nubes, el mar, el sol, el hombre, una mosca, un cuadrúpedo, y una débil planta que ha de vivir un día! Mi historia es la de la naturaleza entera; el que conozca mis secretos, conoce la palabra de la creación; el que sepa de qué manera existo, habrá entendido la voz del Señor. Entre la nada y la vida, el no ser y el ser, hay poder, inteligencia y voluntad; entre la vida y la vida, el ser y el ser, hay relaciones: *Dios en todas partes.*

Así cada estudio de los seres que naturaleza ofrece, me revela una previsión; cada previsión un beneficio cuyo gérmen se escapa de la mano de Dios, y cuyo fruto madura en las manos del hombre.