















Alquileres

ALQUILU máquinas escribir... ALQUILU piso amueblado... ALQUILU oficina con teléfono... CEDO en alquiler granja de plantas...

ALQUILU piso amueblado, céntrico, soleado... OCASION alquiler piso vacío o amueblado... PISO nuevo, amueblado, céntrico, alquiler...

Automóviles y accesorios

ALQUILER sin conductor... ALQUILER sin conductor... MOTORAMA Servicio permanente de grúa... AUTOS «FLEN» Coches de alquiler...

Colocaciones

SE OFRECE pintor empapelador... SE NECESITA muchacha con informes... NECESITO chico externo... NECESITO chico externo...

VENDO Seat 1400-C, motor Mercedes diesel... SE NECESITA aprendiz de 14 a 15 años... SE NECESITA chica con informes...

ANUNCIOS ECONOMICOS

Estos anuncios se reciben en nuestra Administración... SE NECESITA aprendiz de 14 a 15 años... SE NECESITA chica con informes...

SE NECESITA aprendiz de 14 a 15 años... SE NECESITA chica con informes... SE NECESITA muchacha con informes...

Detectives

DETECTIVES «Alka» Alta investigación privada... PROFESOR Matemáticas, Física, Preu, se necesita...

Enseñanzas

ENSEÑANZA garantizada Asignaturas cursos, revalidas, cuarto sexto magisterio...

Fincas

CONSTRUCCIONES «Eu-Bi» calle Vitoria 179... ANTES de comprar su piso, visite todos los de Burgos...

Ganados y aperos

VENDO cosechadora con trabajo asegurado en Sevilla... CULTIVADORES de caracol, mejores y más baratos...

Muebles

SE VENDE cama y tréssilo, Martínez del Campo... TRÉSSILLOS fabricación propia...

SE NECESITA muchacha con informes... NECESITO chico externo... NECESITO chico externo...

Perdidas

PERDIDA encendedor «Dunhill», en CV O (Barrida Ilera), grabado... EXTRAVÍO cámara fotográfica...

Televisores

TELEVISORES último modelo europeo... REPARACION televisores todas marcas...

Trasposos

TRASPASO pensión Escolar Almirante... SE TRASPASA tienda comestibles...

Varios

SEGURO obligatorio de accidentes de trabajo... FIFAP Papeles pintados...

Offset

y toda clase de trabajos tipográficos en TALLERES GRAFICOS...

SE NECESITA muchacha con informes... NECESITO chico externo... NECESITO chico externo...

Compras y ventas

CARRILES, tubos, accesorios para cintas... OCAION: Vendo máquinas usadas de escribir...

Emerson

El televisor del futuro COMERCIAL VELO-MOTO

Emerson

El televisor del futuro COMERCIAL VELO-MOTO

Emerson

El televisor del futuro COMERCIAL VELO-MOTO

Emerson

El televisor del futuro COMERCIAL VELO-MOTO

SE NECESITA muchacha con informes... NECESITO chico externo... NECESITO chico externo...

Emerson

El televisor del futuro COMERCIAL VELO-MOTO

Emerson

El televisor del futuro COMERCIAL VELO-MOTO

Emerson

El televisor del futuro COMERCIAL VELO-MOTO

Emerson

El televisor del futuro COMERCIAL VELO-MOTO

Emerson

El televisor del futuro COMERCIAL VELO-MOTO

SE NECESITA muchacha con informes... NECESITO chico externo... NECESITO chico externo...

Emerson

El televisor del futuro COMERCIAL VELO-MOTO

Emerson

El televisor del futuro COMERCIAL VELO-MOTO

Emerson

El televisor del futuro COMERCIAL VELO-MOTO

Emerson

El televisor del futuro COMERCIAL VELO-MOTO

Emerson

El televisor del futuro COMERCIAL VELO-MOTO

SE NECESITA muchacha con informes... NECESITO chico externo... NECESITO chico externo...

Emerson

El televisor del futuro COMERCIAL VELO-MOTO

Emerson

El televisor del futuro COMERCIAL VELO-MOTO

Emerson

El televisor del futuro COMERCIAL VELO-MOTO

Emerson

El televisor del futuro COMERCIAL VELO-MOTO

Emerson

El televisor del futuro COMERCIAL VELO-MOTO

SE NECESITA muchacha con informes... NECESITO chico externo... NECESITO chico externo...

Emerson

El televisor del futuro COMERCIAL VELO-MOTO

Emerson

El televisor del futuro COMERCIAL VELO-MOTO

Emerson

El televisor del futuro COMERCIAL VELO-MOTO

Emerson

El televisor del futuro COMERCIAL VELO-MOTO

Emerson

El televisor del futuro COMERCIAL VELO-MOTO

TELEVISION ESPAÑOLA MIERCOLES 16.30 Nivel de vida... 17.00 Hablamos de España...

«AGROMAN», Empresa Constructora, S. A. NECESITA Chico para oficina, edad hasta 16 años...

EMERSON El televisor del futuro COMERCIAL VELO-MOTO

EN DIAS PROXIMOS BAR RESTAURANTE PARIS Calle Vitoria, 43...





# DEPORTES

## LOS ASTRONAUTAS JUEGAN AL GOLF, EN CANARIAS

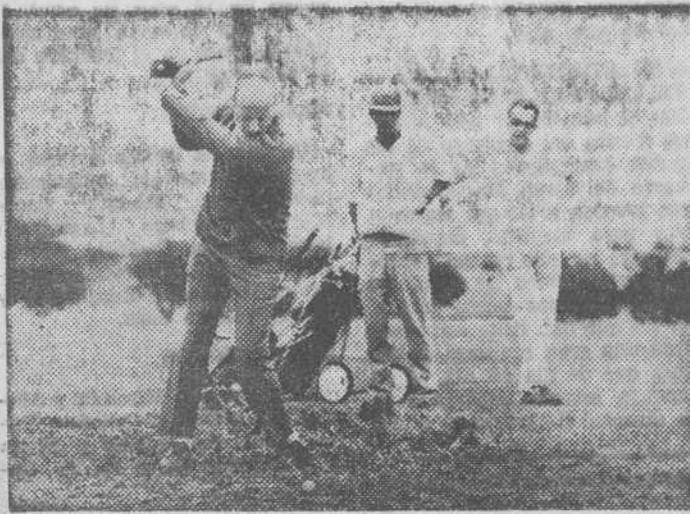

Las Palmas. — Se encuentran en esta isla los astronautas norteamericanos Alan Bean, Richard Gordon y Charles Conrad para pasar unas vacaciones de descanso. En la foto, Conrad jugando al golf en Maspalomas, cuyos terrenos acaban de ser inaugurados. — (Foto CIFRA GRAFICA)

## LAS QUINIELAS

### Esta vez los máximos acertantes percibirán 2.104.691 pesetas

#### Y 96.251 los de trece aciertos

Madrid (Alfil). — Resultado provisional del escrutinio de las Apuestas Mutuas Deportivas Benéficas correspondiente a la XXV jornada de Liga del día 22 de Febrero de 1970.

Columnas: 34.440.397.  
Recaudación: 172.201.985 pesetas.  
55 % de premios, 94.711.092 pesetas.

Reparto de premios.  
31.570.364 Ptas. a repartir entre 15 boletos de 14 aciertos, a 2.104.691 Ptas.

Igual cantidad a repartir entre 328 de 13 aciertos, a 96.251 pesetas.

Y la misma cantidad a repartir entre 5.379 de 12 aciertos, a 5.869 pesetas.

Nota. — Los 15 máximos

acertantes de 14 aciertos pertenecen a las siguientes delegaciones: Alicante (2), Burgos (1), Lérida (1), Madrid (8), Murcia (1), Segovia (1), Valencia (2) y Zaragoza (1).

## CHOFERES

se precisan, con carnet de primera y PALISTAS para cartepillar de orugas

**YARRITU ENOS.**

Teléfono 310429  
MIRANDA DE EBRO

## COMPLICACIONES FINANCIERAS PARA LA OLIMPIADA DE MUNICH

- Los costes ascienden ya al doble de lo originariamente presupuestado
- Gran parte del aumento se debe al gran desarrollo deportivo experimentado desde 1965

Los próximos Juegos Olímpicos tendrán lugar en Munich en 1972. El alcalde presidente de la capital de Baviera informa sobre las extraordinarias dificultades que plantea esta demostración mundial y los esfuerzos que realiza la República Federal Alemana para superarlas. He aquí las declaraciones del Dr. Hans Jochem Vogel, alcalde de Munich.

Las elevaciones de precios en los proyectos de construcción son por desgracia un tema muy corriente. Los costes finales no pocas veces se sitúan mucho más arriba de los costes calculados originariamente. El más conocido caso en este género es la elevación de costes en los proyectos de construcciones olímpicas. Se calcularon inicialmente en 520 millones de

marcos y ahora se cifran en 1.150 millones. ¿De dónde proviene esta subida?

Cuatro son fundamentalmente las causas que la han determinado: a) Una total variación de la concepción de la Olimpiada; b) Las innumerables demandas cursadas por las diversas especialidades deportivas; c) Una elevación general de los precios de construcción y d) la co-

rrección de una serie de errores de cálculo.

Ya después de la decisión de Roma, la opinión pública exigió un cambio en la concepción original. El Gobierno Federal de Baviera y la administración de Munich decidieron por eso celebrar un concurso entre arquitectos, a base de la llamada solución Behnisch. Esta solución incluía, entre otras cosas, un mejor ajuste de las construcciones a la perspectiva del paisaje y una gran cubierta de lana que ha dado ya muchos quebraderos de cabeza. Estas y otras modificaciones representaban una elevación de los costes de unos 210 millones de marcos.

La idea original cubría las necesidades deportivas de acuerdo con la situación del deporte en 1965. Pero desde aquella fecha se han realizado unos avances muy rápidos.

zaron en los proyectos unos errores de cálculo que se estiman en 100 millones de marcos aproximadamente. Existen incluso investigaciones para averiguar si ha habido negligencias culpables. Pero estas investigaciones no han de evitar el hecho poco agradable de que los costes han de elevarse por esta causa.

¿Qué significa todo esto para Munich? Según los planes iniciales, la capital de Baviera tenía que aportar 180 millones de marcos del total de 520 millones. Con las nuevas modificaciones, esta cantidad se elevaría a 215 millones de marcos, lo que es verdaderamente elevado. Por esta causa, se han llevado a cabo negociaciones a diversos niveles gracias a las cuales la participación de Munich se elevaría en definitiva a unos 175 millones de marcos, con lo que nos situaríamos muy



En Munich (Alemania), donde se celebrarán los Juegos Olímpicos de 1972, se están ensayando actualmente las clases de tejados o cubiertas para el gran estadio olímpico. En esta foto vemos cómo se instala un segmento de 200 metros cuadrados. Se efectuarán mediciones de oscilación para los cálculos estáticos, se analizará la permeabilidad a la luz del material y se harán experimentos con telas de plástico, otras de poliéster y otras de vidrio acrílico. Dentro de unos dos meses se conocerá la decisión sobre el material a adoptar para el tejado de 75.000 metros cuadrados. — (Foto FIEL)

Los Juegos Olímpicos de México de 1968 aportaron nuevas experiencias. En consecuencia, las federaciones deportivas han cursado innumerables peticiones, que en su mayoría han tenido que aceptarse. Ha sido preciso modificar las instalaciones de equitación, el tramo de regatas, los locales de entrenamiento, las pistas de ciclismo, etc. Los costes ocasionados por todo esto se calculan en 188 millones de marcos. Por otra parte, desde 1965 los precios de la construcción se han elevado en un 11 por ciento y los del acero en un 21 por ciento. Para las construcciones olímpicas esto supone una elevación de los costes en unos 132 millones de marcos.

Y, por desgracia, se desti- cerca de la suma originariamente prevista como límite. Esta cifra es todavía bastante elevada, pero considero que los Juegos justifican el gasto, ya que se trata de una operación que ha de redundar en beneficio de la República Federal de Baviera y de Munich.

(Es un servicio deportivo especial para Agencia FIEL-D. K. Prohibida la reproducción).

Featón: sólo la luz verde le autoriza a cruzar. Espere a que se encienda permaneciendo sobre la acera, sin bajar impaciente a la calzada.



Ha llegado la noche y Vd. descansa... pero ignora que, mientras tanto, miles de ratas acechan su hogar

## RATICIDA IBYS 152-S



- ABSOLUTA EFICACIA
- ECONOMICA
- NO ENTRAÑA PELIGROS
- SENCILLO DE MANEJO

CUATRO DESTACADAS CUALIDADES QUE HACEN DEL RATICIDA IBYS 152-S EL RATICIDA IDEAL

INSTITUTO IBYS - Bravo Murillo, 53 - Telef. 233 26 00 - MADRID-5

## GESTINVER, S. A.

SOCIEDAD GESTORA DE FONDOS DE INVERSION MOBILIARIA  
Marqués de Valdeiglesias, 6 - Telef. 222 47 50 - MADRID-4



N/REF. S/REF. FECHA  
Ref.: Desdoble de participaciones de INESPA

Querido participante:

Nos complace anunciarle que el próximo día 1 de Marzo procederemos al desdoble de las participaciones de INESPA, de forma que a partir de esa fecha, cada participación actual se convertirá en cuatro participaciones nuevas.

Hemos tomado esta decisión, que ya ha sido refrendada por los organismos oficiales competentes, atendiendo a miles de sugerencias de nuestros participantes.

Es evidente que como consecuencia de este desdoble el valor liquidativo de cada participación nueva pasará a ser una cuarta parte del valor actual. En cuanto a los certificados actualmente en circulación, se entenderá a partir de la citada fecha que representan un número de participaciones cuatro veces superior al actual.

Hemos estudiado esta operación de forma que no cause ningún trastorno a nuestros participantes y nos complace comunicarle que no será necesario el canje de certificados, ni siquiera estampillar su actual certificado, si por cualquier razón Vd. desea mos con mucho gusto.

A partir del 1º de Marzo, extenderemos nuevos certificados que por su formato se distinguirán de los anteriores.

Si esta operación le plantea alguna duda, le rogamos que ponga en nuestro conocimiento en la seguridad de que haremos cuanto sea preciso para aclarársela.

Aprovechamos la ocasión para saludarle atentamente.

GESTINVER, S.A.

*Jesús Langdon*  
Director General



