SUSCRIPCIONES

Precio: dos pesetas mensuales.
Número suelto, 10 cts.; atrasado, 25.
La correspondencia relativa á anuncios y suscripciones debe dirigirse al Administrador.
No se devuelven los originales.
PAGO ADELANTADO.

Diario de Burgos

ÚLTIMOS TELEGRAMAS Y NOTICIAS DE LA TARDE

PUBLICIDAD

Anuncios: 1.ª y 2.ª plana, 40 cts. línea; 3.ª, 25; 4.ª, 15. Comunicados, de 0'50 á 2 ptas. línea. Gacetillas y sueltos de redacción, precios convencionales.
Esquelas fúnebres: precios según tamaño. La tarifa puede verse en esta Administración.
Noticias entre lutos, desde 4 pesetas.
PAGO ADELANTADO.

Año XXXI. Núm. 9.093.—Burgos. Imprenta, Redacción y Administración: Vitoria, 16, bajo. Teléfono 165. Martes 15 de Febrero de 1921

✠

LA ILMA. SEÑORA

Doña María del Carmen Alvarez de Abreu y Alvarez de las Asturias Bohorques,

VIUDA DE MELGOSA,

FALLECIÓ EN MADRID EL 7 DE FEBRERO DE 1921,

después de recibir los Santos Sacramentos y la bendición de Su Santidad

Q. E. P. D.

Su director espiritual; su desconsolada hija D.ª Joaquina; hijo político, D. José Muñoz Jalón; nietos; hermanos, la excelentísima Sra. Marquesa Viuda de Canales de Chozas, y D.ª María; hermanos políticos, sobrinos, sobrinos políticos y demás parientes

Suplican á sus amigos encomienden á Dios el alma de la finada y asistan al oficio funeral que se celebrará en la iglesia de pp. Carmelitas, de Burgos, el día 16 del actual, á las diez y media de la mañana, por lo que les quedarán agradecidos.

Los Excmos. Sres. Nuncio de Su Santidad y Obispo de Madrid Alcalá han concedido indulgencias en la forma acostumbrada.

Doctor Luis Valero Carreras
ESPECIALISTA EN ENFERMEDADES DEL PECHO.
(Premiado por la Real Academia de Medicina)
Tuberculinas, sueros, vacunas, Rayos X
Consulta de 11 á 1 y de 2 á 5.
Calle de San Juan, número 48 y 50, 2.º
Teléfono núm. 214.

DOCTOR PADILLA
PARTOS Y ENFERMEDADES DE LA MATRIZ
Consulta de cuatro á seis.
San Juan 63, 1.º—Teléfono 511

DOCTOR LOPEZ GOMEZ,
Profesor del Instituto Rubio, de Madrid.
Especialista en garganta, nariz y oidos.
Espolón, 42, entresuelo.
Consulta: de diez á una de la mañana.

DOCTOR C. URRACA
OCULISTA
Consulta de 12 á 2. Gratis á los pobres
Lain Calvo, 18, principal.

DOCTOR URETA DEL VAL
OCULISTA
Consulta: de 10 á 12 y de 4 á 5.
Gratis á los pobres.
Duque de la Victoria, número 19
(antes Plaza del Arzobispo)

CLINICA DENTAL
de
D. EUSEBIO MORANCHEL
Espolón 2 y 4
Regente: D. GABRIEL SALA, dentista.
Especialista en las enfermedades de la boca. Dentaduras montadas en cauchú y oro. Puentes sistema americano. Dientes de espiga, coronas (muelas) y dientes de oro desde 25 á 50 pesetas.
Dentaduras completas desde 125 á 1.500 pesetas.
Garantizadas por tres años.

Ecos políticos

DESDE MADRID

Una vez más la realidad ha defraudado los anuncios y vaticinios que se hacían. La reanudación de las sesiones de Cortes, no ha podido ser hasta ahora de mejores auspicios para el Gobierno

En lugar de los temores, que, según se decía, abrigaba por supuestas actitudes de significados amigos, se encontró con un debate tan comprometido como el que se refiere á la cuestión social de Barcelona, y no solo fué beneficiosa para el Gobierno, sino que le despejó la situación para días venideros.

De gran enseñanza fueron, á no dudar, los debates desarrollados en la Cámara popular sobre la situación de Barcelona, y si aquí no se perdiera tan fácilmente la memoria, muchas de las declaraciones que allí se hicieron durante el jueves y el viernes, podrían sacarse á relucir en tiempo oportuno para refrescar la de algún olvidadizo ó la de algún acomodaticio

Claro que si se tuviera memoria, no podrían sentarse en los escaños muchos, casi todos, los personajes y personajillos que hoy se sientan, porque estarían completamente descalificados, por sus continuas rectificaciones y sus constantes oscilaciones á derecha é izquierda, según bajan las pesas.

Ya tuvimos ocasión de advertir al distinguido revolucionario y catedrático señor Besteiro, que si esperaba tener un éxito de galería con su interpelación sobre las gestiones del gobernador de Barcelona señor Martínez Anido, se equivocaba, porque los tiempos no son propicios para las indignaciones tribunicias por los pretendidos atropellos contra la indefensa clase trabajadora.

En este punto ha progresado mucho la opinión pública y sabe á qué atenerse para no dejarse sorprender por los lientos de cocodrilo, de quienes buscan plataformas para sus combinaciones ó gustos.

No puede quejarse nadie con razón, de que se trate con dureza despiadada á los obreros militantes en los campos extremos, de los llamados partidos sociales, porque si se han suprimido las consideraciones que antes se tenían con ellos, se debe exclusivamente á que con sus constantes provocaciones han hecho que las autoridades tomen elementales medidas de defensa y represión.

Los oradores que en los debates del Congreso parecieron más inclinados á nadar entre dos aguas, sin atreverse á sacar el pecho del todo por temor á comprometerse demasiado, pero sin querer tampoco ponerse al lado del Gobierno de un modo absoluto, no tienen en cuenta que en los debates que se plantearon en el anterior Parlamento sobre el mismo tema de los sindicalistas, se dirigieron generales ataques al Gobierno por entender que no cumplía con su deber, dejando que las luchas sociales adquiriesen aspecto de cacería ciudadana de hombres, sin que ni por casualidad pudiese impedirlo ni una sola vez la autoridad.

En la Prensa, sobre todo, las censuras contra el Gobierno y las autoridades por la impunidad bochornosa con que los atentados y crímenes sindicalistas se cometían, eran cada vez mayores. Y esas censuras no eran más que el reflejo del estado de opinión dominante en el país, justamente indignado por la incomprensible pasividad de las autoridades frente al desbocado y provocador crecimiento de los asesinos rojos, fieles servidores de un clandestino poder que se proponía destruir el organismo nacional por todos los procedimientos.

De modo que la política inflexible que ahora siguen, además del señor Martínez Anido, otros gobernadores civiles, tiene que ser vista forzosamente con aplauso y si se hubiera seguido desde el principio, no lamentaríamos hoy las consecuencias deplorables de la propagación del virus sindicalista.

M.

14 de Febrero de 1921.

De la provincia

Aranda de Duero

El domingo de Piñata

Con mayor animación, si cabe, que el domingo anterior, se celebró anoche en el Casino Artístico, el segundo baile de Carnaval.

Habiendo tenido necesidad de suspender, á causa del lamentable suceso ocurrido en la noche del martes, el baile de ese día, el celebrado anoche era esperado por la juventud con verdadero entusiasmo, que, unido á la, para aquí, novedad y sorpresa de la piña, fué motivo para que resultara brillantísima la fiesta.

Ya mediada ésta, se procedió á la apertura de la piña, que artísticamente adornada con serpentinas fué colocada en medio del salón; de ella pendían múltiples cintas, de las que, al pasar, tiraban las jóvenes bailadoras. Después de varios intentos acertaron con la que sostenía el cierre de la piña, la cual entonces se abrió mostrando su contenido, consistente en infinidad de bolsas de ricos bombones, sujetas por cintas de seda de variados colores.

Con ellas fueron obsequiados todas las muchachas y los invitados, representaciones de los demás Casinos, etc.

Después, y con la misma animación, continuó el baile hasta la madrugada

Solo nos resta, en nombre del amigo Pino y en el mío, agradecer á la comisión del elegante Casino las deferencias y obsequios que para nosotros ha tenido en las dos noches de baile.

Alcalde dimisionario

Ha presentado la renuncia de su cargo el alcalde D. Alejandro Quintana.

Interinamente se ha hecho cargo de la alcaldía el primer teniente D. Calixto Seijas.

La Asamblea

Para asistir á la Asamblea de Palencia sobre la cuestión del trigo, en representación de los labradores de la comarca, marcharon el sábado los señores don Probo Pérez, D. Luis Manzano, D. Hermilio Zanetty, D. Clodoaldo Martínez y D. Manuel Calvo

La baja del pan

Ayer fué publicado un bando municipal fijando el precio de kilo de pan á 0'60, á partir del día de hoy.

LAURENTINO PASCUAL.

Aranda 14 Febrero 1921.

Rasgos geográficos-históricos del NE. de la provincia de Burgos en el siglo XI

I

Alejado este territorio de la línea fronteriza musulmana cristiana á principios de este siglo, adquiere la necesaria tranquilidad para el desenvolvimiento político y religioso más completo

Sin embargo, el «corazón de Castilla» sufre á mediados de este siglo, oscilaciones interesantísimas que la incorporan, si bien por pocos años, al reino de Navarra. Esta agregación, poco conocida, constituye la base fundamental de este pequeño trabajo. Estos territorios del NE. adquieren (sin desmentir el abolengo castellano mas puro y sin poner en peligro la unidad del Condado y más tarde del naciente reino) cierta individualidad encarnada en ciertos nombres geográficos que hoy perduran: Castilla la Vieja, Bureba, Mena: todos ellos partes integrantes de la Castilla del siglo XI una é indivisible, aunque las circunstancias políticas de la época desmembraran en alguna ocasión, como veremos, el núcleo castellano y se diera el caso de coexistir monarcas, titulándose el uno Rey de Castilla y el otro de Castilla la Vieja.

Al alborear el siglo XI, el Condado de Castilla era integrado por las comarcas de la Montaña (moderna provincia de Santander Asturias de Santillana, de Trasmiera y Laredo) menos la Liébana perteneciente al reino leonés, Aguilar de Campóo, Alava, la Vieja Castilla (formada por el moderno partido de Villarcayo excluyendo de él el valle de Mena), tierra de Burgos hasta el Duero, asegurada esta frontera meridional por las fortalezas de Osma, Clunia, San Esteban y Gormaz, cedidas al conde don Sancho en 1010 por los musulmanes de Córdoba. Sus límites occidentales estaban señalados por el Deva y el Pisuerga los orientales por la dirección de la Roja (en poder de Navarra), en el amojonamiento del año 1016 entre los comisionados de Sancho el Mayor de Navarra y del conde D. Sancho de Castilla (995 1017).

Este soberano, nieto de Fernán González al fundar y enaltecer el monasterio de Oña, proyecta sobre los citados territorios notable claridad geográfica: el conde ofrece en compensación de Oña á Gómez Díaz ciertas posesiones ... «villa in termino de Kastella que dicent tobelra . (1) et in Canoceto et in rrama (2) et in fredas (3) in termino de Kadrectas (4) uilla que dicent quintana de opio (5) (Arch. Hist.º Nac. Oña Part.es)

Otros privilegios del mismo conde, citados por Yepes, mencionan espléndidas donaciones al indicado monasterio «In Castella veiula. Cella praelata (6) Quintana Seca (7) Arroyolo (8) Villa pallido (9). Campo (10) Baranda (11) Espinosa... In Valdegouia Tobilla (12) cum integritate. In Losa Calçata (13) Sanctum Laurentium (14) ..

(1) Tobera, al Sur de Frías.—(2) Valderrama, próximo á Frías.—(3) Frías.—(4) Caderechas, á la derecha del Ebro.—(5) Quintanaopio.—(6) Cillaperlata, orillas del Ebro.—(7) Cerca de la anterior.—(8) Próximo á Nofuentes.—(9) Villapanillo en las proximidades de Nofuentes.—(10) Al Norte de Villarcayo.—(11) Carretera de Villarcayo á Bilbao.—(12) Tobillas, provincia de Alava.—(13) Calzada, junta de Oteo, Villarcayo.—(14) San Llorente, á corta distancia de la anterior.

Del infortunado García Sánchez, último conde de Castilla, conocemos un documento referente á Villalain, pueblecito castellano de gran poder de evocación; es una donación á Santa María de Aguilar .. «et in uilla flaine de uetula castella una uinea... Era MLVIII aide fonsus rex in legione et comite garcia sanzonize in castella» (Archivo Histórico Nacional. Cartulario de Aguilar).

La fecha de este documento (1020) desvanece, á mi parecer, una cuestión aún planteada, producida seguramente por un error de los Anales Complutenses, que prolongan la vida del conde D. Sancho hasta el año 1021. García Sánchez empezó á reinar, según los Anales Compostelanos, el año 1017, época que se conforma con lo afirmado en el Cartulario de Aguilar. Alude á su trágica muerte el Cronicón Burgense «Era MLXVI (año 1028) fuit occisus infans Garsea in Leone».

El asesinato de García Sánchez por los Velas, trajo para Castilla derivaciones inesperadas; á falta de herederos, intervino su cuñado Sancho el Mayor de Navarra; esta intervención valió para su hijo Fernando la soberanía de Castilla; las luchas del navarro con Bermudo III de León, ensancharon notablemente el Condado por el Oeste y las muertes sucesivas de Sancho el Mayor y del Rey de León, convierten á Fernando en soberano de Castilla y León. Ciñéndonos al asunto que ahora nos interesa ¿qué territorios reservó Sancho de Navarra en 1035 á su hijo Fernando?

La unanimidad de los cronistas es completa: en el reparto de los territorios, Fernando recibe Castilla con el título de Rey y confirma esta general opinión un documento procedente de Oña del mismo año 1035 en que aparece:

«Rex Fredinando como soberano de tota castellam uetula y bajo su imperio señores e infanzones en nunfontes... (1) in ipsa alfoce de tetella (2) in cella porlata (3) traspaterne (4)

Apenas trascurridos algunos años, el primer monarca castellano pierde el dominio de los territorios del NE: es decir, la Vieja Castilla y la Bureba; es muy nutrido el fondo documental que corrobora esta afirmación y que atestigua la soberanía de D. García de Navarra en estos territorios á mediados del siglo XI. La comparación geográfica de algunos documentos existentes en el Archivo Histórico Nacional procedentes de Tejada de Valdivielso, con otros de diversas procedencias y correspondientes á los mismos años, nos serviría para señalar parte de las líneas fronterizas de los Estados de D. Fernando de Castilla con los de D. García de Navarra, en el intervalo de 1040 á 1054

Por los primeros consta de manera formal, la dominación de Fernando I en el valle de Valdivielso en los años 1042 y 1044 ya que confirma como monarca unos documentos donde se mencionan los lugares de «sancia eolalia (5) qui est in baldebielso super ripa iber .. (1042) y del monasterio «qui abeo in baldebielso in uilla qui dicitur arenas. (1044) (6)

Los dominios del monarca castellano, alcanzaban é incluían en sus territorios el valle del Ebro mencionado, pero allí se detenían; su soberanía no se extendía á Castilla la Vieja, en poder del monarca navarro, ni tampoco á la Bureba y Montes de Oca, que en manos de don García amenazaba la seguridad de Burgos, capital del naciente reino

Comprobamos esta afirmación, utilizando la carta de Arras de la Reina doña Estefanía de Navarra que recibe de su marido D. García .. «Petra (7) tata y Tedeja ..» Confirma este documento bajo la soberanía del navarro el señor «Salvator Gundisalviz cum Arrepa et cum tota sua mandatione» (1040)

En 1051 una donación á favor del

(1) Nofuentes, partido judicial de Villarcayo.—(2) Tedeja, castillo de la Tesla, construído sobre el paso de Traspaderne á Oña.—(3) Cillaperlata.—(4) Traspaderne.—(5) Santa Olalla.—(6) Puentearenas.—(7) Peralada en el Portillo del Busto, á dos leguas de Oña.

obispo de Alava es firmada por el Rey con los siguientes títulos: «García de Dampilona, Castella Vetula et Alava...» (Llorente. Nots. Histas. Provas. Vascongadas. III. 377).

La dotación de Santa María de Nájera por el monarca de Navarra en 1052, constituye una prueba más de su señorío en estos territorios. En el documento aparecen... «Villam que dicitur Cova de Cardeli... In Castella Vetula Transpaternum (1) atque Sanctum Michaelem de Torme (2)... en Montes de Oca Agges (3).» Otra donación hace referencia á «Rigo de Truggillas in alfoze de Auca» (4) (Bec. Got.º Cardeña, publicado por el Padre Serrano).

TEÓFILO LÓPEZ MATA.

Incorporación á filas

Se ha dictado por la Capitanía geneaal de la sexta región una orden conteniendo instrucciones para el destino de los reclutas del reemplazo de 1920.

Los de esta provincia pasarán á los Cuerpos que á continuación se expresan:

Caja de Burgos

Para la sexta región.—Al regimiento Valencia, cinco; Lealtad, 43; ametralladoras de ídem, ocho; Garellano (ametralladoras) dos; San Marcial, 43; ametralladoras de ídem, 12; lanceros de Borbón 44; ídem de España, nueve; segundo de artillería de montaña, 13; comandancia de artillería de San Sebastián, 23; primero de zapadores, 27; intendencia, cinco, y sanidad, dos.—Total, 238

Para la primera región.—Regimiento de León, 28; ametralladoras de ídem, cinco; lanceros del Príncipe 31; regimiento artillería á caballo, 30; segundo de zapadores, uno; batallón radio telegráfico de campaña, 18; primero de ferrocarriles, dos; segundo ídem, dos; centro electro técnico y de comunicaciones, uno; aeronáutica, cinco; intendencia, dos, y brigada obrera y topográfica de Estado Mayor, uno.—Total 126.

Para la quinta región.—Artillería, noveno ligero, 28; décimo pesado, cinco; pontoneros, dos; C. O. de Ingenieros, uno.—Total 55.

Para Melilla.—Regimiento San Fernando, 43; caballería de Alcántara, ocho; regimiento artillería de montaña, cuatro; ídem ligera, tres; comandancia de artillería de montaña, tres; ídem de posición, tres; zapadores, dos; telegrafistas, tres; intendencia, cuatro, y sanidad, uno.—Total, 74

Para Ceuta.—Regimiento de Ceuta, 52; caballería de Vitoria, siete; regimiento ligero de artillería, dos; de montaña, cuatro; comandancia de artillería de montaña, tres; ídem de posición, uno; ingenieros zapadores, siete; telégrafos, tres; intendencia, cinco, y sanidad, dos.—Total, 86

Para Larache.—Cazadores de Cataluña, 28; ametralladoras de ídem, uno; ametralladoras de Tarifa, dos; ídem de Figueras, dos; ídem de Ciudad Rodrigo, dos; ídem de Las Navas, uno; comandancia de artillería de montaña, dos; ídem de posición, tres; zapadores, dos; telégrafos, uno; intendencia, siete, y sanidad, uno.—Total, 52

Caja de Miranda

Para la sexta región.—Regimiento de Ordenes Militares, 62; 11.º ligero de artillería, 49; segundo de montaña, ocho; comandancia de San Sebastián, 17; primero de zapadores, 17; intendencia, dos, y sanidad, dos. Total, 157.

Para la primera región.—Regimiento de León, 20; ametralladoras de ídem, cuatro; lanceros de la Reina, 19; regimiento artillería á caballo 20; primer regimiento de ferrocarriles, 18 é intendencia uno.—Total, 82

Para la quinta región.—Regimiento de

(1) Traspaderne.—(2) Torme, partido judicial de Villarcayo.—(3) Agés, cerca de Arlanzón.—(4) Oca

---

Folletín del DIARIO DE BURGOS (13)

El momento crítico

...os, traidoramente embadurnados de negro, con una pamela gris coronada de pensamientos de terciopelo morado, que le daba un amable aspecto de trofeo fúnebre, jugaban al *bridge*. Y en cuanto á Eulalia, condenada á la compañía del Príncipe Lombardini, que le hacía la corte, aunque sin arriesgarse mucho, se aburría á morir.

Primero trató de entretenerse con una discreta crítica de las indumentarias de sus amigas. De la baronesa no había nada que decir. *Chic*, discretísima, el traje crudo *tailleur* y el sombrero negro con dos alas blancas, estaba muy bien; la ministra ya era otra cosa. Gorda, baja, rechoncha y negra como un zapato, el traje grosella y la toca de amapolas la sentaban como una pedrada sobre poco más ó menos.

En cuanto á Madame de Fiorignan, fuera del sombrero, que tenía cierta melancolía cineraria, el resto era todo un puro guiñapo. Después, y ya agotado el tema de las indumentarias, empezó una de esas absurdas conversaciones con que, por lo general, las gentes altamente mundanas tienen bastante para llenar horas y horas sin decir cosa de provecho. Pero aquel día faltábanle los tres elementos que integran tales conversaciones, á saber: la frivolidad, el buen humor y ese fácil ingenio que es patrimonio de los que no tienen nada mejor en la cabeza.

En primer lugar, no se encontraba bien; fuera que hubiese tomado frío la noche antes en su romántico paseo por el jardín, fuese que el madrugón relativo, en complicidad con el absoluto trasnocheo, la hubiesen descompuesto los nervios, es el caso que, después de una noche agitada por absurdas inquietudes y horrendas pesadillas, habíase despertado escalofriada y con atroz dolor de cabeza. Pero esto aún sería lo de menos: como todas las personas que llevan una vida banal, tenía una gran resistencia para el dolor físico, y ella, que hubiese puesto el grito en el cielo á la más mínima molestia ocasionada por un motivo serio, resistía impertérrita los más grandes dolores cuando de su capricho se trataba. Con unas tazas de café bien cargado y un par de sellos de aspirina, si no recobró la salud, bastóla á disimular lo suficiente la enfermedad para, con un poco de energía, poder hacer su vida habitual. Pero lo que le inquietaba, lo que sacudía su espíritu con una nerviosidad que mantenía en tensión sus nervios, era Bebé.

Bebé, en aquella vida que, aunque ella creía ó por lo menos aparentaba creer lo contrario, era muy triste, representaba el único consuelo *verdad*, la sola alegría serena que no tenía de borrachera nerviosa, el único refugio. Para ella su hija era lo que para ciertas personas que sin serlo blasonan de impías, una medalla que perteneció á la madre muerta ó á la amada ausente. En los momentos de alegría, de violenta satisfacción, fanfarronean de impíos, de indiferentes, de desdeñosos, y luego al primer dolor, á la primera amargura, al primer desengaño, buscan la medalla olvidada, la besan, rezan y ponen su fe, su mísera fe, cobarde y vergonzante, en la imagen milagrosa. Bebé era para la errante, el hogar, el cariño, la dicha desdeñada por humilde y, sin embargo, única dicha que con la distancia se agrandaba de día en día.

Con su aspecto frívolo de madre muy *á la moderna*, de madre que abandona á sus hijos en las manos mercenarias de las institutrices extranjeras, Eulalia vivía temblando por la flor delicada en que se concentraban todas sus adoraciones. Lejos de ella, en el estrépito de la vida insustancial y vana que llevaba ahora, mil veces se acordaba de su hija con una ternura triste y apasionada; otras, un presetimiento nefasto paseba por su imaginación, como un nubarrón negro sobre el límpido fondo de un paisaje de verano y sentía miedo, miedo irrazonado y pavoroso, que le hacía anhelar volver al lado de la nena. Justamente aquella noche, sin saber por qué, sus temores se habían agudizado; varias veces durante la fiesta la imagen de la niña había ido á inquietarla; después, en la modorra poblada de pesadillas de las horas de descanso, había creído oir en distintas ocasiones la voz de Bebé que se quejaba, removiéndose en el lecho. La de ellas no había podido contenerse y á trueque de despertarla habíase levantado de la cama y pasado al cuarto contiguo, aproximado al lecho donde dormía su hija. ¿Ilusión? ¿Realidad? Habíale parecido que el sueño de la pequeña era agitado y aún, á la luz de la lamparilla, que su rostro estaba teñido de carmín. Inclinóse para tocar su frente, pero como ella tiritaba de frío, no pudo saber si la frente de la durmiente era de fuego ó de hielo la suya propia... Volvióse á la cama, y ya no durmió más. Por la mañana, vestida desde muy temprano para la excursión, volvió á la cama de la niña que seguía entregada al sueño. Inquietísima, interrogó al aya:—¿No cree usted, *mis*, que la niña está destemplada?—Pero la inglesa apresuróse á tranquilizar á la madre.—¡Bah! Todos los niños se sofocan durmiendo. Aquello no era sino aprensión de la señora. De muy mala gana fuese Eulalia; con todas aquellas cosas habíasele hecho muy tarde y temía perder el barco. El automóvil no andaba; las calles á aquella temprana hora estaban llenas de carros y no había manera de avanzar de prisa... Al dar la vuelta á uno de los puentes estuvieron á punto de atropellar á tres inglesas muy feas, que se parecían ¡cosa más rara! á las Pantoja Carreño... Al fin, malhumorada, melancólica, llena de presentimientos, había llegado á tiempo.

Decididamente ahora, á solas con su amador, se aburría. De improviso, sin [illegible] deseo loco de abandonar la fiesta [illegible] tió un [illegible] villas del lago. Propúsoselo al [illegible] y bajar á [illegible] príncipe. [illegible] mos abajo, junto al [illegible]

—¿Y si nos fué[illegible] agua? [illegible] tó con gran[illegible]

El, galante siempre, ac[illegible] ¡Decididamente, la española era romántica y había que llevarla el genio!

Aproximáronse á los bridgistas y Eulalia anunció:

—El príncipe y yo nos vamos á dar un paseo

La baronesa y la ministra tuvieron una sonrisa comprensiva de mundanas viejas; madame de Fiorignan, siempre oportuna, empezó á lanzar gritos de horror.

—Pero criatura, ¿y si estalla la tormenta? Tiene que llevar un abrigo... ¡Con ese traje!..

Verdad que el traje no era muy apropósito para tales andanzas. Al despertarse y ver el cariz nada tranquilizador del cielo, había dudado si ponérselo ó no, pero estaba tan bonita con él, que su pueril vanidad de mujer guapa había triunfado de todo temor. Era un traje sencillo, que hacía pensar en las modas en boga en 1830. La saya muy ancha, compuesta de dos faldas fruncidas—una hasta la rodilla y la otra apenas hasta el tobillo—de linón rosa pálido; el cuerpo de la misma tela con una berta de muselina blanca. Y completando la *toilette* el sombrero, que no era sino un casquete de paja negra con una guirnalda de camelias color de rosa.

Ante las palabras de sus amigas dudó un momento, pero no era cosa de volver

6
5,50
5
4,50
4,25
4

por 100 de interés, libre de todo impuesto

abona la Sucursal del CRÉDITO DE LA UNIÓN MINERA de Burgos al dinero que se coloca en su Caja de Ahorros.

Fundación del Banco: Año 1901.

Capital: 100.000 000 *de pesetas* :: *Reservas:* 20.000 000 *de pesetas*

Depositantes en Caja de Ahorros en 31 de Diciembre: Pesetas 33 524.511'40

Oficinas provisionales: Pasaje de la Flora, 9, núm. 7

Dirección: JOSÉ GARCÍA ALÍA

Valladolid, 13; ametralladoras del regimiento del Infante, nueve; noveno ligero de artillería, 10; décimo pesado, cuatro, y pontoneros, uno.—Total 37.

Para Melilla.—Regimiento San Fernando 27; caballería de Alcántara, cinco; regimiento de artillería de montaña, dos; idem ligera, dos; comandancia de artillería de montaña, dos; idem de posición, dos; telégrafos, dos; zapadores, uno; intendencia, tres y sanidad, uno.—Total 47.

Para Ceuta.—Cazadores de Madrid, 31; caballería de Vitoria, cinco; regimiento ligero de artillería, dos; id de montaña, tres; comandancia de artillería de montaña, uno; idem de posición, uno; ferrocarriles, dos; zapadores, uno; telégrafos, tres; intendencia, 4 y sanidad, dos.—Total, 55

Para Larache.—Cazadores de Tarifa, 20; comandancia de artillería montada, cinco; idem de montaña, uno; idem de posición, tres; zapadores, dos, é intendencia, tres.—Total, 34

El Centenario de la Catedral

Cantidades y alhajas entregadas para la construcción de una nueva Custodia, para la Santa Iglesia Metropolitana.

D. Atanasio Montero, 25 pesetas.

D. Nicolás María de Laviano, un anillo de oro con un diamante, un par de pendientes con dos diamantes pequeños, un alfiler y 25 pesetas en tres monedas de oro.

D.ª Fernanda Marcos Sigler, viuda de Mariscal, una pulsera de oro chapada, dos cucharas y dos tenedores de plata.

Srta. Pepita Camarero Marcos, dos cucharas y dos tenedores de plata.

D.ª Lucía Gómez una moneda de oro de 25 pesetas.

D.ª Paula Alonso un cucharón de plata, un trinchante y un cuchillo con mango de plata.

D.ª Julia Villangómez, dos pares de pendientes de oro, una cuchara y un tenedor de plata.

D. Cipriano Arnáiz Quintana, presbítero, 5 pesetas.

D. Cesáreo Redondo é hijos en memoria de su finada esposa y madre, un pendentif de oro con pedrería, un crucifijo de oro con dos perlas y dos pendientes (arillos) de oro.

D. Juan Gonzalo é hija, ocho monedas de 5 pesetas de Carlos III.

D. Andrés de la Iglesia, párroco de San Lorenzo, una moneda de oro de 20 pesetas y otra de 10.

D. Celestino Cediñanos, capellán de las religiosas de Santa Dorotea, y familia, una moneda de oro de Isabel II de 25 pesetas.

D. Isidoro Ruiz Fernández, párroco de Santibañez Zarzeguda, una moneda de oro de diez pesos (mexicana)

Srta. Crescencia Zamora G. Lomana, tres monedas de oro francesas (50 francos).

D. J. B. y D., una moneda de oro (media onza) y dos conchitas de plata con su cadenita.

M. I. Sr. D. Pedro Mendiguren, arcipreste de la S. I. M., una onza de oro de Carlos III.

D.ª Aurea López cuatro alfileres y cinco pendientes de plata.

Se reciben los donativos: en la sacristía de la Santa Iglesia Catedral durante las horas canónicas y en el Palacio Arzobispal (Secretaría) de once á una de la mañana.

***

Reunión de comisiones

Para esta tarde y para mañana están citados en el Palacio Arzobispal los señores presidentes, vicepresidentes y secretarios de diversas comisiones, para conferenciar con el Prelado, presidente de la Junta magna, y con el secretario general; dar cuenta de la labor que llevan realizada, y de los proyectos que cada una de dichas comisiones ha estudiado.

"EL FINANCIERO,,

He aquí el índice de trabajos que publica esta importante revista madrileña en su número 1 037, correspondiente al 11 del actual:

Volviendo á las andadas, por Fermín Sagüés; Semana internacional, por Milló; El discurso del presidente del Senado; La acción del Gobierno y la baja de precios; Bélgica y España; La cosecha de trigo en España en 1920

Secciones de Navegación y Construcciones Navales. Mercados Nacionales y Extranjeros, Pesca, Conservas é Industrias derivadas. Avisos oficiales. Compañías y Sociedades Seguros, Minería y Metalurgia, Ingeniería é Industria, Estadística, Juntas generales, Subastas, etcétera, etcétera

Crónicas de Córdoba, Asturias Salamanca, Castellón, Barcelona, Vizcaya. Estados Unidos Alemania, Francia, Italia y Gran Bretaña

Oficinas Centrales: Paseo de Rosales, 62, hotel.—Madrid.

Delegado en Burgos: D. Amando Ceballos González, San Juan, 3, 3.º

JOYERÍA DE MODA
Plaza Mayor, 58
TELÉFONO 422.

El precio de los artículos

El jabón

Según se nos ha manifestado en la secretaría de la Junta de subsistencias, desde hoy se vende diez céntimos más barato el kilo de jabón de todas las clases.

Los acaparadores de huevos

La guardia civil de Espinosa de los Monteros ha denunciado al señor gobernador á 12 vecinos del partido de Villarcayo por dedicarse á acaparar huevos y revenderlos luego á Bilbao y Santander, no estando provistos de la correspondiente matrícula.

En la próxima reunión que celebre la Junta de subsistencias se acordará la multa que ha de imponérseles, pasando además el asunto al señor delegado de Hacienda.

AUTOMOVILISMO

SANTANDER-BURGOS

Hemos tenido el gusto de saludar al distinguido «sportman» D. Juan Pombo, que en combinación con la empresa del ferrocarril de Santander á Ontaneda, ha establecido un servicio diario de automóviles para viajeros y mercancías entre Burgos y la hermosa capital montañesa.

Ha conferenciado con los señores alcalde y presidente de la Diputación, acerca de los detalles de servicio tan importante.

Los automóviles, en su primer viaje, llegarán á Burgos, no el día 19 del actual, como se había dicho, sino el domingo 20, á las cinco de la tarde, parando entre el Salón de Recreo y la Diputación provincial

Vendrán en los automóviles representaciones santanderinas de la Diputación, Ayuntamiento, Cámara de Comercio y Prensa

El señor Pombo ha marchado en el rápido de esta tarde á Valladolid y Santander

Ecos de sociedad

Ha fallecido en Madrid la ilustrísima señora doña María del Carmen Alvarez de Abreu y Alvarez de las Asturias Bohorques, viuda de Melgosa.

Enviamos sentido pésame á su hija D.ª Joaquina, hijo político el magistrado D. José Muñoz Jalón, querido amigo nuestro, y demás distinguida familia.

***

Ayer regresó de Comillas y Santander, en automóvil el excelentísimo é ilustrísimo señor arzobispo, doctor don Juan Benlloch y Vivó.

NOTICIAS

El delegado especial, presidente de la Junta de gobierno de la Cruz Roja Española, D. José Sarmiento, nos participa en atento oficio que ha quedado constituída la Comisión de Burgos, cuya labor se inicia en el sentido de proveer á nuestra ciudad, en cuanto le sea factible, de una ambulancia urbana permanente cumpliendo así uno de los primeros fines de dicha humanitaria [illegible] y benéfica institución.

RENE NAVARRE, genial intérprete de las series *Judex Fantomas Nueva Aurora*, etc., en la notabilísima visión dramática *Esclava del honor*. Véale usted el próximo jueves en *PARISIANA*.

Nuestro querido amigo el digno magistrado de la Audiencia de Avila D. Luis Zapatero González, juez de instrucción que fué de este partido, publica en la «Revista de los Tribunales y de Legislación Universal» un notabilísimo artículo, como todos los suyos, abogando por la unión judicial.

Mañana marcha á Barcelona, donde ha sido destinado, nuestro estimado amigo el agente del Cuerpo de Vigilancia D. Melquiades Carretón, con su apreciable familia.

Deseámosles un feliz viaje.

FRANCESCA BERTINI en su creación más significativa *La Princesa Jorge* (del famoso drama de Alejandro Dumas), el próximo sábado en Parisiana.

No falte usted.

Orden del día para la sesión que mañana celebrará el Excmo. Ayuntamiento:

Acta de la celebrada el 9 de los corrientes.

Presupuesto para el ejercicio económico de 1921 22 de Beneficencia.

Dictámenes.—De la comisión de Arbitrios y Hacienda, presentando el proyecto de presupuesto ordinario para el próximo ejercicio económico de 1921-22.

De la de Cementerios, en la instancia de D. Rufino Santa Olalla Gonzalo, solicitando la propiedad de un nicho de primera clase en el de San José

De la de Obras indicando los trozos de carreteras que atraviesan la ciudad, que deben ser pavimentados.

De la de Paseos, Caminos y Campos, en las instancias de D. Julián Alegre, don Julián Ortigosa, D. Manuel Rosales y don Nicanor Sevilla, solicitando permiso para extraer arena y grava, respectivamente; en la de D. Gustavo Rafael Olea, solicitando sean derribados ó desmochados ocho árboles que perjudican á una finca de su propiedad, y en la de D. Mariano Castrillo, rogando se le venda la piedra y cepas procedentes de un puente que existió en el «Prado del Roble».

De la de Salubridad y Policía Urbana, proponiendo la cantidad que ha de abonarse á la Compañía Madrileña de alumbrado y calefacción por gas, por el servicio de alumbrado público de esta ciudad durante el próximo año ecenómico.

En varias cuentas.

EL CASO CARTER, sensacional superserie en 15 episodios moderna recopilación de procedimientos científicos del detectivismo. Se prepara su estreno en *PARISIANA*.

TIENDA ASILO.—En el día de hoy se suministraron 223 raciones.

En la parroquia de Santiago (inclusa en la S. I. M.) se ha celebrado esta mañana, á las ocho, la boda de la señorita Carmen Herrero Alonso y D. Simón González López

Deseamos al nuevo matrimonio muchas felicidades.

BAR CÁNTABRO

Mañana habrá percebes.

INTERESANTE

Azucar de caña, blanca, de Cuba, á 1'70 ptas. kilo. Sucursal de la fábrica de chocolates de P. Cartón, calle de Santander, 4.

BAR COLÓN

Se han recibido percebes muy frescos.

MAISÓN DORÉE

Mañana se recibirán ricos percebes.

ALMACÉN DE MUEBLES
DE LA VIUDA DE GUTIÉRREZ

Se han recibido muchos modelos de camas de madera, estilo inglés y torneadas y de hierro. Cómodas de todas clases, sillas y otros artículos á precios muy económicos.

Calle de la Paloma, junto á la tienda de Jacinto Rica. No confundirse.

FABRICA DE AGLOMERADOS
"Arroyo y Maroto,,

Participan á su numerosa clientela que á partir del día 14 del corriente se servirán á domicilio ovoides á CINCO PESETAS CINCUENTA CENTIMOS los cincuenta kilos.

Los pedidos, en la Librería Internacional, Vitoria, 4; comercio de D. Emiliano Domingo, Mercado, 10, teléfono 316; comercio de D. Jacinto Rica, Paloma, 12, teléfono 249; tienda de ultramarinos «La Precisa», San Lorenzo, 2 al 10, teléfono 324, y tienda de ultramarinos de D. Isidro Barrio, Vitoria, 20.

Lerma-Burgos y viceversa

Servicio de viajeros en automóvil los lunes, martes, jueves, viernes y sábados, al precio de 4 pesetas asiento.

Salida de Lerma, ocho mañana, parador de Benito Pablos.

Salida de Burgos, cuatro tarde, Bar Arriaga.

Servicio rápido y económico.

"ROYALTY"
1'70 PESETAS KILO
AZUCAR BLANCA CAÑA

Automóviles de alquiler

Servicio inmejorable en elegancia, comodidad y seguridad.

GARCIA Y MARTINEZ
"Los dos chauffeurs,,
Progreso, 5 Teléfonos 487 y 498 Burgos.

JULIO MONTES
Fotógrafo de la Real Casa

Ha trasladado su gabinete fotográfico á la calle de San Juan, 63, entresuelo, izquierda, frente á la Delegación de Hacienda.

TOS La curan radicalmente Pastillas Helenianas. 1 25 pesetas caja. Barriocanal y farmacias.

EL BUEN GUSTO

Los mejores embutidos, jamón, conservas, vinos y toda clase de géneros ultramarinos, en esta casa.

Administración de los automóviles para las líneas de Salas y Villadiego. Hay elegantes y cómodos automóviles de alquiler para viajes particulares.

Esta empresa, en terrenos adquiridos por la misma, está construyendo un garage, donde quedará instalada una hermosa prensa hidráulica para montaje de toda clase de bandales macizos.

Plaza de Prim, 21. Teléfono 105.
EL BUEN GUSTO.

Teatro Principal

Programa monstruo de cinematógrafo para mañana miércoles, á las siete de la tarde.

La hermosa película en cinco partes, del «Programa Ajuria»

LA SOMBRA BLANCA

por Juana Grey

ESTRENO de la interesante cinta en cuatro partes

La cruz de la victoria

Butaca, 0'75 General, 0'25

MILLARES DE MUJERES

Son aliviadas todos los años por las indicaciones de sentido común ofrecidas gratis por Lydia E. Pinkham, Medicine Co.

Por espacio de cuarenta años las mujeres que sufren han estado escribiendo a Lydia E. Pinkham Medicine Co. de Lynn, Mass. en busca de consejo.

La ayuda prestada a las mujeres de esta manera, con consejos dictados por una gran experiencia en la materia ha salvado a miles de mujeres de terribles sufrimientos, como lo indican claramente cartas como la siguiente:

Newark, Ohio.—"El Compuesto Vegetal de Lydia E. Pinkham me ha convertido en una mujer sana. He hablado acerca de sus remedios a madres de familia jóvenes y de edad madura, a quienes he informado de los beneficios que obtuve con ellos. Yo creo que el Compuesto Vegetal de Lydia E. Pinkham salvó mi vida, pues mi salud era muy delicada cuando le escribí, pero ahora puedo hacer mi trabajo de casa y no he tenido ni un sólo día malo desde que comencé a tomar su remedio. Sra. GEO. THOMPSON, 24 Sherwood Co., Newark, Ohio.

De venta en todas las farmacias

Diario de Avisos

Notas religiosas

SANTOS DE MAÑANA:

Santos Onésimo, Juliana, Faustino, Porfirio, Julián, Elías, Jeremías, Isaías, Samuel, Daniel y B. San Juan de Santo Domingo.

CULTOS:

Catedral.—Mañana miércoles, á las seis y media de la tarde, en la capilla del Santísimo Cristo, Rosario, Vía-Crucis y sermón que predicará el M. I. Sr. D. Felipe Pereda, canónigo, terminándose con sagrados cánticos.

Parroquia de San Lorenzo el Real.—Santos ejercicios para las alumnas de las escuelas dominicales, á las siete de la tarde.

San Pedro de la Fuente.—Novena del Santo titular á las cinco y media.

Capuchinos.—Novena en honor de la Virgen de Lourdes.

Por la mañana, misas á las seis y media, siete y ocho.

Por la tarde, á las cinco y media.

Predicará mañana el muy ilustre señor doctor don Pedro Riaño, canónigo.

Carmen.—Ejercicios espirituales para los miembros de la Semana Devota, Venerable Orden Tercera y Archicofradía Teresiana, dirigidos por el R. P. José Miguel, carmelita, superior de la residencia de Logroño.

Por la mañana, se hará el primer acto á las seis, con misa rezada, comunión y lectura meditada.

El segundo ejercicio será á las nueve y media. Habrá misa en el altar de la Virgen del Carmen, comunión y lectura meditada. Acto seguido el R. P. José Miguel dará una conferencia para señoras.

Por las tardes, á las seis, rosario, sermón y cánticos sagrados.

Religiosas Hijas de María Inmaculada para el Servicio Doméstico (Santa Clara, 60).—Ejercicios espirituales para señoritas, dirigidos por el R. P. Saturnino Osés, de la Compañía de Jesús.

Empezarán el día 21 de Febrero, á las cinco de la tarde.

Se suplica á las que deseen hacerlos internas, avisen con unos días de anticipación.

Distribución.—Mañana: nueve y media, santa misa; diez, meditación; once y cuarto, instrucción práctica

Tarde: cuatro, lectura; cuatro y media, plática; cinco, Santo Rosario; cinco y media, meditación.

Terminada ésta, se hará el ejercicio del Vía Crucis.

Terminarán con la comunión general el día 1.º de Marzo, á las ocho y media. Por la tarde, á las cinco, plática de perseverancia y bendición Papal.

Boletín Oficial

El número correspondiente al día de ayer contiene lo siguiente:

Ministerio de Hacienda.—Anunciando que D. Alfredo Alday de la Pradera, dueño de una fábrica de producción de seda artificial, sita en Valdenoceda, solicita la concesión de auxilios del Estado para proteger á la nueva industria.

Gobierno civil.—Declarando cancelado el expediente de registro minero número 2 860

Participando que se ha elevado al ministerio un recurso interpuesto por don Juan Santamaría y D. Pedro García, de Madrid de las Caderechas.

Servicio Agronómico.—Anunciando que la Comisión ejecutiva de la Mutualidad Nacional del Seguro Agro pecuario ha abierto el período de admisión de proposiciones para el seguro de cosechas en la rama «Pedriscos», en el año agrícola de 1921.

Acuerdos municipales (Burgos)

Providencias judiciales y anuncios oficiales.

Vacantes

Secretario del Ayuntamiento de Villamayor de los Montes, con 1.250 pesetas anuales.

Término: 15 días.

Audiencia

Señalamientos para el día 16:

SALA DE LO CIVIL.

Pleito procedente del juzgado de Bilbao, entre D. Andrés Martín y la Compañía de Ferrocarriles del Norte, sobre pago de pesetas; ponente, señor Fente; defensores, Lleds. Dorao (D. V.) y Dato; procuradores, Echevarrieta y Gallardo; secretaría del Lic. Soto.

—Otro de Bilbao, entre la sociedad Paulino Ordóñez y la sociedad Viuda é Hijos de Momeñe, sobre pago de pesetas; ponente, señor Alvarez; defensores, Lleds. Migoya y Cadiñanos; procuradores, Fuente y Gallardo; secretaría del Lic. Soto.

AUDIENCIA PROVINCIAL.

Juicio oral procedente del juzgado de Roa, contra Esteban Balbás, Bonifacio Moduga, Angel Ruiz y Pedro Izquierdo, sobre hurto; ponente, señor Rodríguez; defensores, Lleds. Tena, Cuesta (don Ramón) Estrada y Armiño; procuradores, Gullerte, Gallardo y León; secretaría del Lic. Barros.

Casa de Socorro

Asistencias prestadas:

Julio Arribas, de 13 años; herida contusa en la región parietal izquierda.

Máximo Murciano, de 18; herida punzante en el pulgar izquierdo.

Leonor Barriuso, de 24; herida dislacerante en el dedo medio derecho.

Lucas Berzosa, de 72; herida contusa y erosión en la nariz y fractura de los propios y epistaxis traumática, por una caída.

Lucía Concepción Martín, de 27; contusión y erosión en la región escapular izquierda, que la causó otra mujer

Juan Ciruelos, de 2; quemaduras de primero y segundo grado en los muslos

Registro civil

Defunciones.—Andrea Santos García, de San Mamés, 74 años, Plaza de San Juan, 10; Basilio Tobalina Pérez de Miranda de Ebro, 47 años, San Cosme, 5 y 7.

Nacimientos.—Eugenio García Leiva, Faustino Gómez Santamaría, Isabel Pérez Peña.

Estado del tiempo

Observaciones meteorológicas del Instituto en el día de hoy:

Barómetro.—A las ocho de la mañana, 695'8; á las cuatro de la tarde, 693'1.

Temperaturas.—Máxima sombra, 6 0; mínima sombra, 5 2 bajo 0.

Dirección del viento.—A las ocho de la mañana, NE; á las cuatro de la tarde, NE

Mercados

En nada se ha modificado la situación del negocio. Los precios siguen flojos, y no es de esperar otra cosa, puesto que en casi todos los mercados son muchos los tenedores del artículo que, temerosos los unos ó necesitados los otros de hacer dinero, pasan sus ofertas sin fijarse en el precio y sí sólo en el deseo de liquidar sus existencias. Pero como, por otra parte, continúa el retraimiento de parte de los compradores, el negocio se encuentra casi paralizado y son muchas las partidas que quedan sin colocación.

En el mercado de Valladolid se pagan las operaciones al detall de 80 á 82 reales fanega; por partidas, continúa la paralización.

En Burgos ha llegado á cotizarse á 73 reales fanega.

Otras plazas cotizan: Aranda de Duero, á 80 reales fanega; Olmedo, á 94; Palencia, á 65; Arévalo, á 92; Benavente, á 96; Santa María de Nieva, á [illegible] Cistierna, á 102; Alar del Rey, á 7[illegible] Piñaranda, á 94 y 96.

La plaza de Valencia cotiza por [illegible] kilos sobre vagón procedencia: [illegible] Mancha, á 62 pesetas, [illegible] envase; [illegible] á 58; hembrillas Daroca, á 56; [illegible] Peñaranda, á 66, con envase; Sal[illegible]ca, á 60; extremeño, á 65; rublón [illegible] cello, á 67.

En el último mercado celebrado [illegible] Tárrega se pagaron los trigos blan[illegible] 55 pesetas los 100 kilos.

En el mercado de Sevilla se [illegible] los trigos en baja, pagándose los [illegible] buenos á 70 pesetas los 100 kilos [illegible] envase, sobre vagón ferrocarril.

La plaza de Barcelona no ofrece [illegible] zación oficial.

De los mercados extranjeros, C[illegible] go cotiza á 80,44 francos los 100 [illegible] Nueva York á 94 53; Buenos Ai[illegible] 80'86, y Rosario, á 77 81.—(De *El [illegible] nomista*).

Burgos 15.—Alaga á 80 reales [illegible] 44 kilos;=ptas. 45 45 los 100 kilos.

Mocho á 75 los 42 y 1/2;=44'12.

Rojo á 75 los 42 y 1/2;=44 12.

Centeno á 68 los 41 y 1/2;=40'95

Cebada á 53.=40 62 ídem.

Yeros á 57 los 44=32 38 ídem.

Avena á 32;=30'76 ídem.

Harina los 100 kilos, 75 pesetas.

Harinilla á 92 rs. fanega=50 [illegible] tas los 100 kilos.—Comidilla á 68 [illegible] ídem. Salvadillo á 48=34'78 ídem. [illegible] vado á 48=34'78

Entraron 200 fanegas.

Valladolid 14.—Mercado del [illegible] Las entradas de trigo han sido 60 [illegible] gas, pagándose á 80 reales las 94 [illegible] (pesetas 46 25 los 100 kilos)

Mercado del Arco: Las entradas [illegible] go han sido nulas

Villadiego 14.—Trigo álaga, 100 [illegible] fanega; mocho, 80; rojo, 76; ce[illegible] 66; cebada, 53; yeros, 58; lentejas [illegible] avena, 32; garbanzos superiores, [illegible] regulares, 130; medianos, 100; ali[illegible] 120; muelas 64

Salvado 1.ª, fanega, 34; de 2.ª [illegible] de 3.ª, 26.

Patatas, 5 reales arroba.

Trigos.—Hay ofertas de 300 [illegible] fanegas á 90 reales las 94 libras.

Entraron 100 fanegas.

Bueyes de labor, 3 000 reales; [illegible] de tres años, 2 500; vacas cotrales [illegible] cerdos al destete, 190; ídem de se[illegible] ses, 720; ovejas 160; ídem empare[illegible] 230; carneros, 180; lechazos, 84

Tiempo, propio de la estación.

Tendencia, á la baja.

Pocos vendedores.

No faltan existencias.

La Unión y el Fénix Espa[illegible]

Seguros sobre la vida.—Seguro co[illegible] incendios.—Seguros de valores [illegible] Seguros contra accidentes.

Capital social: 12.000.000 de pesetas [illegible] tivas. Completamente desembolsado

Agencias en todas las provincias de [illegible] paña, Francia, Portugal y Marruecos

54 AÑOS DE EXISTENCIA

Subdirector en Burgos y provi[illegible] Luis Gallardo. Oficinas: calle de Vi[illegible] núm. 16, planta baja.

CASA SAIZ.-Sombrerería, 4

Tenemos el gusto de participar al elemento militar, que hemos abierto en [illegible] casa, ante el requerimiento de muchos de nuestros clientes, una sección com[illegible] de gorras de uniforme para todas las Armas. Conviene, pues, consultar los pr[illegible] y examinar las calidades que esta casa ofrece.

Los soldados de cuota y cuantos necesiten roses de muy poco peso, pue[illegible] encontrar también una gran economía en nuestra oferta.

Información telegráfica y telefónica

Servicio especial del DIARIO DE BURGOS

Primera conferencia

Madrid.—3'20 t.

Hablando con el presidente

Como de costumbre, el señor Dato recibió á mediodía á los periodistas

Comenzó diciendo que al despachar con el Rey le había informado del regreso del señor Francos Rodríguez y de la entrevista que había celebrado con éste, á quien dió las gracias, en nombre del Gobierno, por el celo extraordinario con que había desempeñado la misión.

Agregó que cuando esté restablecido el marqués de Lema se entrevistará con él el señor Francos Rodríguez para cambiar impresiones.

El ilustre periodista y exministro será recibido por el Rey esta tarde, á las seis y media.

En la sesión de hoy del Senado explanará su anunciada interpelación el señor Cavestany.

En el Congreso continuará la discusión de actas

Cree el señor Dato que el viernes ó martes próximos quedará constituído el Congreso.

Despedida

Ha estado en Palacio el señor Domínguez Pascual, para despedirse del Rey, pues marcha á Carmona.

El presidente de Liberia

Ha llegado á Madrid el presidente de la República de Liberia, siendo recibido por el Rey.

Esta noche marchará á París y de allí se trasladará á los Estados Unidos para resolver cuestiones económicas que afectan á su país.

El ministro de Estado

El marqués de Lema continúa [illegible] pero sigue guardando cama.

Condecoración

Se ha concedido la gran cruz de [illegible] ficencia á D. José García Plaza, [illegible] intervención, como gobernador [illegible] Soria, durante la epidemia de gripe.

Guerra del Río y la Patro[illegible]

El abogado de la Federación Pa[illegible] de Barcelona ha enviado una [illegible] diputado señor Guerra del Río, des[illegible] rizándole y afirmando que los elem[illegible] avanzados del sindicalismo le [illegible] como principal promotor del ferro[illegible]

Elecciones parciales

LOGROÑO.—Se han celebrado las [illegible] ciones parciales anuladas por el [illegible] distrito, las cuales han transcurrido [illegible] animación.

Un rumor

Esta mañana ha circulado el rum[illegible] que el director de Propiedades [illegible] gundo Rodríguez del Valle iba [illegible] nombrado director de la Deuda.

Hasta ahora no se ha comprob[illegible]

EL CENTRO. Gran peluquería. **Plaza Mayor, 4,** (junto al Círculo de la Unión) **Teléfono 244.**

noticia, pero lo que parece más seguro es que se le nombrará representante del Estado en la Tabacalera, premio que se concede á los inspectores más antiguos.

Una detención

GIJÓN.—La guardia civil ha detenido al sindicalista José María Martínez, que intentó agredir á la benemérita y está acusado de asesinato frustrado.

Cuando se le capturó estaba oculto entre unos colchones.

De Aragón

ZARAGOZA.—Las fábricas de hilados han comenzado á despedir obreros por falta de trabajo.

—Los fabricantes de harinas han anunciado que venderán á 70 pesetas el saco de 100 kilos

Una explosión

HUESCA.—En un depósito de dinamita de la sociedad Hidro eléctrica de Viota, ha ocurrido una explosión, resultando muertos tres obreros.

Aterrizaje

VALENCIA.—A tres kilómetros de Benifayó aterrizó un biplano francés del servicio de Marruecos.

Tenía algunas averías á consecuencia de un vendaval.

Llegada de un cautivo

MELILLA.—A bordo del vapor «Gandía» ha llegado un marinero del pailebot «San José», que estaba prisionero de los moros y se fugó aprovechando un descuido de sus guardianes.

Ha hecho un recorrido de 72 horas.

Ha declarado que solamente queda cautivo de los kabileños un muchacho de 13 años, hijo del patrono del pailebot.

Telegrama regio

TOLEDO.—El alcalde ha recibido un telegrama de los Reyes de Bélgica, testimoniándole el sentimiento que les ha producido el incendio ocurrido en esta capital

De Barcelona

BARCELONA.—En el Tibidabo se ha celebrado un banquete íntimo en honor de la artista argentina Camila Quiroga.

La compañía marcha hoy a Francia.

—Se ha cometido un robo en la iglesia de Santa María, de Badalona, llevándose los ladrones un caliz de plata, repujada, del Renacimiento, pendientes y sortijas de oro y brillantes, otros objetos artísticos y 250 pesetas que había en un armario de la sacristía.

Segunda conferencia

Madrid.—5'20 t.

Pregunta aplazada

Ha visitado al señor Dato en el Congreso, el señor Gascón y Marín, para anunciarle que suspende su pregunta relacionada con el problema de la remolacha y el trigo hasta conocer los acuerdos que se adopten en el Consejo de ministros de esta noche.

Dice Cambó...

El señor Cambó ha manifestado que es inexacto que los señores Cierva y Prieto hayan autorizado á sus minorías á votar en contra de los regionalistas en el acta de Torroella.

Congreso

Hay en la Cámara bastante animación.

Se pone á discusión el acta de Torroella, que queda aprobada por 158 votos contra 39.

El resultado origina grandes comentarios, pues se creía perdida el acta para el señor Fournier, actual director general de los Registros.

Han votado en contra los regionalistas, mauristas, romanonistas y republicanos.

A continuación entra á discutirse el acta de Castrogeriz.

La combate el marqués de Villabrágima, quedando aprobada.

Pasa el Congreso á tratar del acta de Navalmoral.

(Continúa la sesión.)

De Gracia y Justicia

Se han firmado las siguientes Reales órdenes:

Nombrando presidente del Tribunal de niños de Zaragoza á D. Patricio Borobio.

—Idem suplente del mismo á D. Inocencio Jiménez.

—Teniente fiscal de León á D. Feliciano Hernán de la Plata

—Notario de Tarragona á D. Juan López.

—Idem de Sabadell á D. Ramón Herranz.

—Vocal del Tribunal de oposiciones á D. Alejandro Aizpuru.

Lo que dice el gobernador

El gobernador civil de Madrid ha manifestado hoy á los periodistas que han quedado rotas definitivamente las negociaciones entre los obreros y el patrono Maturell.

Agregó que le ha visitado una comisión de obreros de la Papelera, participándole que no cobrarán más que tres días á la semana á causa del «déficit» en los ingresos y hasta tanto que el Gobierno no restablezca el arancel.

El gobernador ha citado al director de la Papelera para conferenciar con él.

La cuestión del trigo

Los senadores que representan á las provincias agrícolas se han reunido esta tarde en el Senado para tratar de la rápida rebaja que ha experimentado el trigo y de los medios que debe aplicar el Gobierno en asunto de tanta importancia.

Viajero ilustre

A las cinco de la tarde llegó al Congreso el presidente de la República de Liberia, con su séquito y el general Barrera.

Fué recibido por el secretario de la Cámara y el oficial mayor, cambiándose los saludos de rúbrica.

Luego le acompañaron á la tribuna de los diplomáticos, donde estuvo un buen rato presenciando la discusión del acta de Navalmoral de la Mata.

Senado

A las 3'30 declara abierta la sesión el señor Sánchez Toca.

En el banco azul los señores Dato, vizconde de Eza, Argüelles, Espada, Montejo y Cañal.

El vizconde de Eza, de uniforme, lee varios proyectos de ley.

Juran el cargo algunos senadores.

El señor Casares dirige una pregunta al ministro de la Guerra, relacionada con la guarnición de Santiago.

Le contesta el vizconde de Eza.

El señor Sánchez Toca anuncia que siendo muchos los senadores que tienen pedida la palabra, ruega á éstos que concreten lo que es pregunta y lo que es interpelación.

El señor Cavestany dice que tiene que hacer dos interpelaciones: una sobre el viaje del Rey á América, y otra sobre su situación en la Cámara.

Suplica al señor Dato que acepte las dos.

El señor Dato replica que por lo que afecta al viaje del Monarca debe esperarse á que se discuta el Mensaje de la Corona, pero que no tiene inconveniente en aceptar las dos, siempre que el presidente de la Cámara las acepte á su vez.

El señor Sánchez Toca manifiesta que la práctica aconseja que se explane la primera cuando se discuta el Mensaje.

Insiste el señor Cavestany y concedida la palabra se extiende en consideraciones sobre el viaje del Rey, que considera conveniente realizarlo cuanto antes, pues le esperan con ansia en las Repúblicas americanas.

(Sigue la sesión)

MENCHETA.

BOLSA

	Día 14	Día 15
4 por 100 interior	70'70	70'60
Idem fin de mes	00'00	00'00
5 por 100 amortizable	93'10	92 60
4 por 100 amortizable	00'00	87'00
Acciones del Banco de España	540 00	540'00
Idem Compañía Arrendataria de Tabacos	000 00	271'00
París 4 por 100 exterior español	82'00	82'50
Cambios sobre París, cheques	52'00	52'45
Cambios sobre Londres	27'68	00 00
Idem		
Acciones preferentes Sociedad General Azucarera	74 50	77'00
Acciones ordinarias de idem	39 00	40'00
Obligaciones de idem	00 00	76'50
Acciones Banco Español de la Plata	270 00	270 00
Cédulas hipotecarias á por 100	90 00	89'90
Carpetas de amortizable	93 50	92'75
Hispano	000 00	195'00
Interior nuevo	70 60	70'70
Marcos	12 85	12 30
Bonos del Tesoro	000 00	000 00

ISIDRO PLAZA, banquero

ISLA, 5, BURGOS—*Casa fundada en 1855*

Esta casa, la más antigua de esta ciudad en operaciones de Banca y Bolsa, ha establecido un servicio especial y muy económico para la compra y venta al contado de toda clase de valores del Estado, entregando los títulos en el acto.

Se encarga también de hacerlo en comisión, en las Bolsas españolas y extranjeras, de valores del Estado, Corporaciones y Sociedades.

Giros sobre todas las provincias y pueblos de importancia, cambio y descuento.

Cuentas corrientes y préstamos con valores.

Se admiten depósitos en metálico y valores, sin cobrar derechos por custodia.

Compra de toda clase de cupones.

Préstamos hipotecarios.

Horas de oficina: de nueve á dos y de cuatro á seis.

SE VENDEN

grandes partidas de tabla de pino, superior, machiembrada, á precios muy económicos.

Serrería, carpintería y almacén de maderas de Florencio Martínez, carretera de Madrid, teléfono núm. 67.

GRANDES VIVEROS

:: :: de árboles frutales y maderables :: ::

Plantas adaptadas á los climas de las provincias castellanas

Director-propietario: ANGEL HERNÁEZ, Ingeniero agrónomo

Puntos de venta: En el vivero, carretera de Francia, y calle de San Carlos, 1, 2.°, Burgos.

TRANSPORTES RÁPIDOS

con autocamiones, dentro y fuera de la capital, CONTRATOS por días, carga ó recorrido.

MANRIQUE.—Huerto del Rey, 10.

SE VENDEN

vía, vagonetas y cables. Informes, contratista de la carretera de Santa Cruz del Tozo.

APRENDIZ

para la fragua, se necesita en el taller de carretería de Isidoro Salinas, calle de Madrid.

SE VENDEN

maderas y leñas de olmo, álamo, fresno y garapital, procedentes de la corta del «Parque», de Lerma.

Para tratar, con D. Faustino Renedo, en Lerma, ó con D. Amadeo Alameda, Concepción, 11, 1.°, Burgos.

BUENA OCASIÓN

Vendo nueva partida de cubas. Vitoria, 10, almacén de vinos.

TARTANA

se vende, en muy buen estado, á propósito para panadero ó lechero. Para tratar, San Cosme, 23.

SE VENDE BARATO

caballo recelador, de siete años. Para verle y tratar, calle de la Moneda, 29.

Nuevo servicio de automóviles

La empresa de los coches correos de Burgos á Villarcayo y Espinosa ha acordado suprimir desde el día 16 del corriente este servicio, que venía haciéndose por tracción animal.

En su consecuencia, se establecerá un nuevo servicio en automóvil, haciendo el viaje los miércoles y sábados de cada semana, bajo el siguiente horario:

Salida: de Espinosa, á las seis de la mañana; de Medina, á las siete; de Villarcayo, á las siete y media; de Valdenoceda, á las ocho.

Llegada á Burgos, á las once de la mañana.

Regreso: salida de Burgos, á las tres de la tarde.

12 Febrero 1921.—La Empresa Rozas.

SE VENDEN

dos pianos de manubrio. Informará, Federico Arnaiz, carretera de Madrid.

PERDIDA

Desde el día 12 del actual se halla recogido un perro en casa de Federico Arnaiz, carretera de Madrid, donde se entregará á quien acredite ser su dueño.

SE VENDEN

[illegible] lecheras y un toro, pura raza suiza. Para tratar en Pampliega, con Santos Gil.

DEPENDIENTE

Se necesita en la barbería de Teodoro Guerrero.

PRENSA

Se desea comprar una de usillos para empaque de paja, que esté en buenas condiciones. Razón: Ireneo Lafont, en Pampliega.

VACANTES

Se hallan vacantes dos plazas de serenos de sociedad particular, dotadas con el haber diario de dos pesetas cincuenta céntimos, pagadas por mensualidades vencidas. Los aspirantes á dichas plazas, para las que serán preferidos los guardias civiles retirados, presentarán las solicitudes al señor presidente de la sociedad D. Ursicino Calleja González, de esta vecindad.

Melgar de Fernamental 13 de Febrero de 1921.

VENTA DE MADERA

Se vende una gran partida de madera de olmo, propia para construcciones, lanzas para aparatos de agricultura, y leña de rama para quemar. Dirigirse á Román Velasco, encargado de la Quinta de Mirafiores.

TRASPASO

Se hace del acreditado establecimiento de vinos y comidas sito en la calle de la Lencería, núm. 18, por no poderle atender su dueño. Informarán en el mismo.

PÉRDIDA

La persona que se haya encontrado dos cuadernos de apuntes, desde el Instituto á la Plaza de Prim, puede entregarles en esta Administración, donde se le gratificará.

PLANTA DE PINO

muy superior, se vende en pequeñas y grandes partidas. Dirigirse á Rosendo Segura, en Larrea (Alava).

AMA DE CRIA

Se necesita para su casa. Informes: Puebla, 25, duplicado, portería.

SE ALQUILA

un local de 100 metros cuadrados, propio para almacén ó industria, en la casa número 7 de la Plaza de Alonso Martínez. Para tratar, con su dueña, Isla, número 3, 2.°

YA BAJÓ EL CARBÓN

Los acreditados ovoides de «Aglomerados de carbón de Burgos», desde esta fecha se venden á 110 pesetas tonelada. Se sirve á provincias.

Sección de ventas: J. Escribano: San Lorenzo, 2, 1.°, izquierda.

AMA SECA

Se necesita para fuera de Burgos. Informes: Almirante Bonifaz, 15, habitación número 10

Vendedor ambulante

y chico para recados se necesitan en la administración de Loterías número 4, Lain-Calvo, 13.

SE VENDE

una máquina «Singer», seminueva, en la calle de la Puebla, 28 3.°

SE NECESITA

joven de 18 á 20 años, para escritorio. Inútil presentarse sin buenas referencias. Informes: Avellanos, 10 y 12, fábrica de chocolates.

SIRVIENTA

Se ofrece para una ó dos personas. Informes: D. Angel Alonso, farmacéutico, en Coruña del Conde.

BURRA DE LECHE

se vende, de 10 años. Informes, Francisco Trascasa, en Quintanadueñas.

ROPAS Y MUEBLES

usados, se compran. Avellanos, 6, prendería (frente á la fotografía del señor Idelmón).

AMA DE CRIA

Se necesita para su casa. Informes: Pablo Arnaiz, en Madrigal del Monte, y en Burgos, Micaela Cogollos, Llana de Afuera, 15, 3.°

TRASPASO

Se hace de un muy acreditado «Gran Bar» establecido hace años en sitio céntrico de esta capital y en condiciones ventajosas para el adquirente. Informes en la Agencia Comercial Industrial, Plaza de Vega, núm. 8, principal, Burgos.

SE VENDEN Ó ALQUILAN

dos camiones automóviles Berliet. Informes: Mateo Jorge, en Pradoluengo.

ÁRBOLES FRUTALES

Magníficos plantones hechos á este clima, perales, manzanos, melocotoneros, cerezos y guindos.

PAÑERÍA DE ELÍAS LÓPEZ

Plaza Mayor, 22.

OCASIÓN

Se cede un local cubierto con teja plana, propio para almacén, sitio inmejorable, que mide 520 metros cuadrados. Informes en esta Administración.

TRASPASO

Se hace del acreditado establecimiento de vinos y comidas de Leonardo Antón, sucesor de Quintanilla, con mucha y buena clientela. Para tratar, en el mismo, San Juan, 57.

LOCAL ESPACIOSO

Se necesita con buenas luces, para industria de gran limpieza. Informes: San Lorenzo, 22, carnicería.

SE VENDEN

en Cuevas de San Clemente un piano vertical, seminuevo; una máquina de coser, bobina central, con seis gabetas y mesa de extensión, nueva; una tartana, y un alambique y refrescador con buena caldera de cobre.

Ofertas á Engracia Cuñado, en dicho pueblo, ó á Valentín Ibáñez, en Cuellar, provincia de Segovia.

SE ARRIENDA

habitación amplia, amueblada, con alcoba bien ventilada y galería, ó para huesped fijo, siendo caballero respetable. Informes en esta Administración.

SE VENDE

una montura modelo de la Escuela de Equitación, sin orejetas, en perfecto estado de conservación.

Para informarse, calle de la Moneda, número 5, 3.°, izquierda.

Viveros provinciales

DE LA EXCMA. DIPUTACIÓN DE BURGOS

Se anuncia, al precio de 140 pesetas millar, la venta de injertos procedentes de dichos viveros. Ventas en los mismos.

SE VENDEN

cuatro yeguas buena raza, para criar; tres de ellas se garantizan preñadas.

Su dueño, S. Ortega, en La Piedra, y en Burgos, informará D. Benito Ruiz, Isla, 27, 3.°

Consulta médico-quirúrgica

M. Lostau

excirujano director del Hospital y Dispensario de San Julián y San Quirce.

En su gabinete, de once á una, Almirante Bonifaz, 15, principal.

En su policlínica, barrio de San Pedro, teléfono núm. 99.

Profesor sacerdote

(D. ANGEL VILLANUEVA)

Da lecciones de Matemáticas, Física, Química, Ciencias Naturales, Teneduría, Francés, Dibujo, Pintura, asignaturas de Instituto, Normales, Correos y Telégrafos. Almirante Bonifaz, número 15, 1.°, derecha.

Banco de Burgos

FUNDADO EN 1900

Balance en Junio último:

Ptas. 60.144.074'77

El Banco compra y vende al contado valores del Estado y monedas de oro y billetes. Compra y vende en comisión toda clase de valores en las Bolsas nacionales y extranjeras. No cobra derechos de custodia por los depósitos de valores y alhajas en su cámara fuerte, construída contra todo riesgo de incendio y robo, y realiza en general todas las operaciones bancarias.

VENTA DE CARBONES

minerales, ovoides y vegetales

Especialidad en carbones de cok producido por las máquinas del ferrocarril, para cocinas y calefacciones, muy económicos y de grandes resultados.

José Carazo.—Fábrica de gaseosas. Compra-venta de botellas, papel y sacos. Calle de Santander, número 30.

Venta de vacas lecheras

Se venden de pura raza holandesa, recién paridas y próximas á parir.

Para verlas y tratar dirigirse á Isidro Hernanz, huerta del paso á nivel de Santa Dorotea.

Nota.—Esta casa constantemente está recibiendo partidas de vacas de leche para la venta.

Imprenta del DIARIO DE BURGOS.

Nitrato de sosa de Chile

PUREZA GARANTIZADA

Disponemos de grandes existencias en Bilbao de nitrato de sosa de Chile 15|16 por 100 de nitrógeno y 95|96 por 100 de pureza, de la importante casa de D. Eduardo Salazar.

Para pedidos, á los representantes exclusivos para Burgos y su provincia

HIJOS DE MARCELINO RODRÍGUEZ

Burgos: San Cosme, 36. *Lerma: Audiencia, 1*

Fernández-Villa Hermanos

BANQUEROS

Casa fundada en el año 1872 :: Sanz Pastor, 14 y 16, Burgos

Intereses que abona esta entidad al dinero impuesto en su caja:

Tres por ciento en cuentas corrientes de pesetas á la vista.
Tres por ciento en imposiciones ordinarias.
Tres y medio por ciento en imposiciones á seis meses.
Cuatro por ciento en imposiciones anuales.
Tres por ciento en cuentas de francos.
Cuatro por ciento en cuentas de libras esterlinas.

Nitrato de sosa de Chile

SOCIEDAD GENERAL DE INDUSTRIA Y COMERCIO

El representante de esta Sociedad participa á los agricultores que tiene á la venta Nitrato de Sosa de Chile 15|16 por 100 de nitrógeno y 95|96 por 100 de pureza.

El labrador debe mandar analizar donde quiera todas las clases de abonos minerales que vendo y pasar la cuenta de los gastos de análisis á mi almacén.

Garantizo siempre la riqueza que marcan las etiquetas de los sacos de abono que vendo.

Representante depositario: *JULIÁN DE CELAYA.*

Almacén de Abonos y Maquinaria Agrícola.—Exposición permanente.

Calle de Valladolid, núm. 8.—Burgos

Caja de Ahorros

del Círculo Católico de Obreros de Burgos

INTERESES QUE ABONA desde 1.° de Enero de 1921: **Imposiciones ordinarias 3'50 %** — **Imposiciones á 6 meses 4 %**

Capital de imponentes en 30 Noviembre: 4.319.904'76 pesetas

CENTRAL: Concepción, 28 :: SUCURSAL: San Juan, 63

CORREOS. Academia dedicada exclusivamente á la preparación para ingreso en dicho Cuerpo

Huerto del Rey, 20, 2.°

Director: D. MANUEL PEREZ HERNAIZ, Oficial de Correos.

PROFESORADO: D. Miguel Soldevila Pérez oficial de Correos. D. Pedro Ojeda, oficial de Infantería. D. Vidal Bernal, profesor de Francés.

Esta acreditada Academia es la que mayores resultados ha obtenido en la última convocatoria, como lo demuestra la siguiente relación de aprobados: Solamente en la

Convocatoria 1920 :: Habla el presente

Examen previo.—D. Federico Alonso, D. Francisco García, D. Juan Camarero, D. Domingo Gil, D. Fulgencio Gómez, D. Víctor Díez, D. Baldomero Hierro, D. Jesús de Juan, D. Galo Zavalza, D. Antonio Salazar, D. Federico Matres y don Miguel López.

Total aprobados, 12; presentados, 15.

Primer ejercicio de oposición.—D. Graciano Peralta, D. Federico Alonso, don Domingo Gil, y D. Austricliciano Martínez

Han obtenido plaza.—D. Antonino S. Navas y D. Francisco Peralta.

El resultado expuesto, verdadero éxito alcanzado por esta Academia, es la mejor garantía para los que en ella se preparan.

Para informes, reglamento, etc., al Director, Calera, 15 y 17, pral. ó en la Academia.

Preparación exclusiva para Correos :: Convocatoria á 700 plazas

Aprovecharse: LA CONCEPCIÓN

Fábrica de camas y sommiers

Valdivielso y Enedáguila :-: Calles de Madrid y San Pablo

Liquidamos por fin de temporada, con gran rebaja de precios, CUATRO MIL CAMAS de madera de haya con sommier, de excelente construcción y bonito modelo, que garantizamos.

SEGUROS INCENDIOS — RESPONSABILIDAD CIVIL — ACCIDENTES

PÍDANSE TARIFAS A **JOSE J. MANRIQUE** CORREDOR DE COMERCIO Huerto Rey, 10—Teléfono, 181—Apartado 24 — BURGOS —

Compañía Trasatlántica de Barcelona

Servicio rápido regular en magníficos y lujosos vapores correos con salidas fijas mensuales del puerto de Bilbao.

Para la línea de Cuba y Méjico, el día 17 de cada mes; para el Brasil, Montevideo y Buenos Aires, los días 14 y 30 de cada mes.

Trato esmerado y confortables cámaras de 1.ª, 2.ª y 3.ª preferente; amplios salones con todos los adelantos de comodidad modernos.

Todos los vapores de esta importante Compañía están dotados de telegrafía sin hilos y construídos con arreglo á las necesidades y seguridad de los pasajeros.

Salidas del puerto de Bilbao para New York.

Para informes sobre pasaje de cámara y carga, dirijanse al agente de la Compañía en Burgos.

Julián Ruiz.-Puebla, 20, 2.°, derecha

Grandes existencias y variado surtido de

Norias de ALAEJOS
Arados de ALAEJOS
Prensas de ALAEJOS
Trilladoras de ALAEJOS
Aventadoras de ALAEJOS
Calzos y bujes de ALAEJOS
En la fundición de ALAEJOS

CATÁLOGOS GRATIS. Los pedidos á JORGE MARTIN E HIJOS. (Valladolid)

Casa de Saldos

Liquidación de todas las existencias con un 40 y 50 por 100 de descuento.-¡¡Todo á mitad de precio!!

Almirante Bonifaz, 15

JABÓN LAGARTO
JABÓN VASCONIA
JABON CANTABRIA
Bujías
Perfumería
Lejía

Estearina-Glicerina-Silicato-Cola resinosa
Aceites de semillas
Tortas de coco
JABON PINTA AZUL Y CASTAÑA
JABON OLEINA
JABON BLANCO

Los jabones CANTABRIA, VASCONIA y LAGARTO, en piezas estampilladas de 500 y 250 gramos, son únicos en su clase para el lavado de ropa y la buena conservación de la misma. Se recomiendan por su economía y garantizada pureza

Fabricantes: LIZARITURRY y REZOLA (S. en C.) San Sebastián

Representante en Burgos FRANCISCO ALCALDE ORIVE.

GRAN EXISTENCIA

de paños de todas clases, de las mejores fábricas del Reino y del Extranjero

Elías López Marcos
PLAZA MAYOR, 22, Y MERCADO, 1

Paños.

ECONOMÍA

real, pues sus precios son limitadísimos. El que aquí compre se convencerá.

Aguas y Balneario de Cestona (Guipúzcoa)

(CARLSBAD DE ESPAÑA)

Unicas para el hígado, estreñimiento, disentería, neurastenia y artritismo.
Se venden embotelladas á 1'25 pesetas en farmacias y droguerías.
Temporada oficial de 15 de Junio á 30 de Septiembre.
Después de la temporada oficial, ó sea desde 1.º de Octubre próximo, continuará abierto nuestro Hotel Casa de Entrada á precios módicos.
ITINERARIO.—Línea del Norte: estación de Zumárraga. Línea de San Sebastián-Bilbao: estación de Arrona.
Pedido de antecedentes á la Administración de CESTONA (GUIPÚZCOA).

Si á los primeros accesos de tos se tomara Jarabe Orive, no existirían enfermos del aparato respiratorio.

La Ibérica

Sociedad Anónima de Comercio

FUNDADA EN 1886

Para auxilio y defensa de los asegurados contra incendios.

Dirección general: Carrera de San Jerónimo, 43, Madrid.

Delegación para Burgos y provincia.

Luis de Pablo Ibáñez

Plaza Mayor, 50, y Sombrerería, 2

TRIUMPH

Motocicletas - Bicicletas
Side-cars Accesorios

Paseo de Recoletos, 14.—Madrid.

CASA MUNGUIA. (Sucesor de Rebollo)

Plaza Mayor, 42, y Lain-Calvo, 9.-Teléfono núm. 83.-Burgos

PRIMERA CASA EN CONFECCIONES

Trajecito paño, forma *sport*, á 20, 25 y 30 pesetas.

Capitas impermeables, á 15, 18, 20, 25 y 30 pts.

Pantaloncitos de paño y pana, á 4, 4'50, 5, 6 y 7 ps

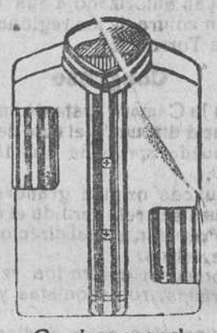

Camisas percal, á 8, 9, 10 y 11 pesetas

Depósito de las sandalias «Paco», con piso de goma, propias para invierno, y de las máquinas de escribir NOISELESS, completamente silenciosa.

VENTA DE LA CREMA SAPOLI, EL REY DE LOS BETUNES.

Ford
EL AUTOMÓVIL UNIVERSAL
ENTREGA INMEDIATA

Agente: MANUEL ELIZALDE

GARAGE:
Carretera de Francia. Teléfono núm. 217

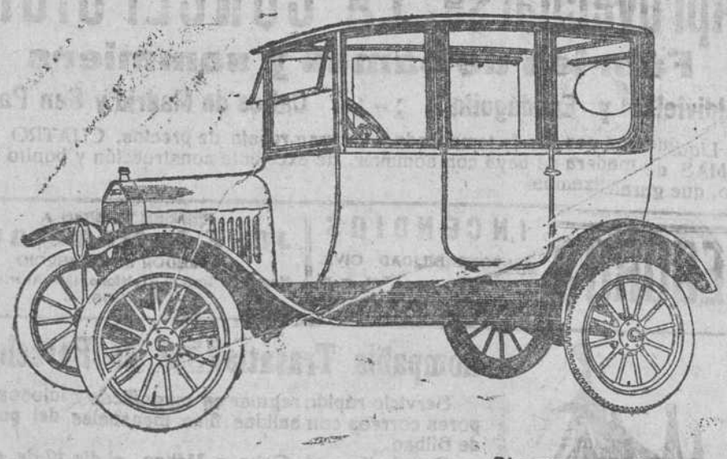

		Sin arranque	Con arranque
Precio en Cádiz sobre vagón, aduana comprendida	Doble faetón (4|5 plazas)	7.950 ptas.	8.650 ptas.
	Sedan (conducción interior)	—	12.200 »
	Chasis auto-camión, con neumáticos	8.050 »	—

OCASIÓN. Un doble faetón, sin arranque, como nuevo, **6.000 pesetas.**

Automóviles STUDEBAKER

Agente para las provincias de Burgos y Santander:

DON ANGEL HERNAEZ, calle de Vitoria, número 19, Burgos.

Representante en Santander:

DON ANSELMO PESQUERA.-Garage Merones.

Los coches de este tipo pueden verse en todo momento en cualquiera de las casas arriba indicadas.

NUEVO ESTANTE A PEDAL
CON
FRICCIONES de BOLAS de ACERO
LA MEJORA MÁS ÚTIL QUE PODIA DESEARSE.

NO CABEN YA EN LAS MÁQUINAS PARA COSER

SINGER

MÁS PERFECCIONES, NI MECANISMO MÁS EXCELENTE.

Máxima ligereza.
Máxima duración.
Mínimo esfuerzo en el trabajo.

Depósito en Burgos: Espolón, núm. 44.

Fábrica de cajas de cartón

ENCUADERNACIONES DE TODAS CLASES
PRECIOS ECONÓMICOS

Enrique Martínez

Lain-Calvo, 12.—Burgos

IMPORTADORA DIRECTA DE

Nitrato de Sosa 15|16 por 100

COTIZAMOS precios por cuenta de nuestros representados para ENTREGA INMEDIATA, mercancía sobre almacen ó muelle de Málaga, Alicante, Valencia, Barcelona y Bilbao.

Pedir ofertas concretas á

Ruax y Compañía

	Teleg. y Telef.
Barcelona, Apartado correos 616	RUCO
Bilbao, » » 332	RUCOBIL
Valencia, Hernan Cortés. 29, bajos	RUCOVAL
Alicante, Apartado correos, 126	RUCOALI

Cotizamos también:

Superfosfato de cal 18|20 por 100
Escorias Thomas 10|20 por 100
Sulfato de amoníaco 20|21 por 100

Almacén de muebles

Camas de hierro y madera de varios modelos, aparadores, cómodas, armarios, mesas y mesillas de noche, azufradores, centros, baules, cajas, sillas de paja y madera y otros artículos.

VIUDA DE GUTIERREZ.--Paloma, 14, Burgos.

Solución Cases

DE CLORHIDRO FOSFATO DE CAL

Premiado en varias Exposiciones

[illegible] perfecta dosificación, es la única parobada por [illegible] médicas. Se recomienda en [illegible] Embarazo

Por su excelente composicion y [illegible] la Real Academia de Medicina y demás Corporaciones [illegible] los casos de *Anemia, Clorosis, Raquitismo, Inapetencia, Convalecencia*, [illegible] etc. Poderoso reconstituyente para las madres durante la lactancia de los niños.
Al por mayor, *Farmacia de J. Puchades*, Plaza de la Lana, 11, Barcelona.
De venta en las principales farmacias de España.

EL REY DE LOS BETUNES

SAPOLÍ

Crema superior para el calzado á base de cera

Pídase en todas partes este producto belga, que conviene, tanto por su excelente clase, como por su precio económico.

Automóviles BARSIER

Chassis último modelo 18 H. P. 85 de alesage por 150 de carrera, 4 cilindros, 4 velocidades, motor de puesta en marcha, magneto de alta tensión. Dinamo y acumuladores para alumbrado, cuenta kilómetros, marcador de velocidades, reloj, tanque para la aspiración de la gasolina, ruedas metálicas intercambiables.

PRECIO EN FÁBRICA: 22.500 FRANCOS.

Representante exclusivo: GUILLERO DEL PASO,
[illegible] Garages Centrales del mismo, en VALLADOLID y PALENCIA.

Dirigirse á [illegible]