

AGUA DE LOECHES

PURGANTE Y CURATIVA

manzanilla ó flor de malva, por sus virtudes antiséptica y depurativa asegura LA SALUD A DOMICILIO, y es insustituible para la curación de la obesidad, diabetes, infartos del hígado, erisipela, catarros gástricos é intestinales, gota y reumatismo, sífilis, apendicitis y enfermedades propias de la mujer.

Su ABUNDANTÍSIMO CAUDAL DE AGUA, aumentado recientemente con las obras que acaban de hacerse, permite tener abierto un gran Establecimiento de Baños, único de esta clase de Aguas en España, donde se completan las curaciones empezadas con el uso del agua en bebida.

El Agua embotellada no pierde sus virtudes aunque se conserve largo tiempo. Los corchos de las botellas van sellados. Venta en todas las farmacias y droguerías, y en el

Antiparasitaria, Antierpélica, Antisifilítica, antiescrofulosa, antibiliosa y reconstituyente. Cincuenta y cuatro años del uso general. Siempre ha obtenido las más altas distinciones en cuantas Exposiciones ha concurrido y en competencia con sus similares nacionales extranjeras, en la de Niza, de 1884; se la concedió el

ÚNICO GRAN DIPLOMA DE HONOR

EL AGUA NATURAL de LA MARGARITA EN LOECHES, usada convenientemente, ya sola, ya mezclada con infusión de tila de la obesidad, diabetes, infartos del hígado, erisipela, catarros gástricos é intestinales, gota y reumatismo.

DEPÓSITO CENTRAL: JARDINES, 15, BAJOS.—MADRID

Sanatorio quirúrgico del doctor Madrazo

BARTARDE

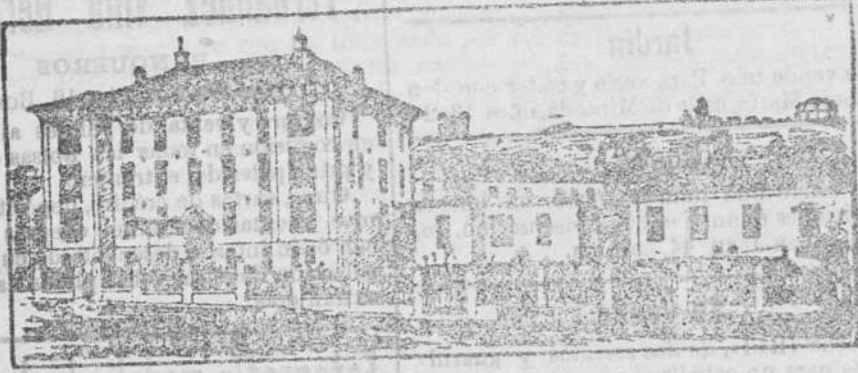

Por satisfacer todas las exigencias que la moderna cirugía reclama, hállase este centro colocado á la cabeza de los demás de su índole.

En él se tratan todo género de afecciones para cuya curación se haga necesaria la práctica de alguna operación: y para que de los beneficios de este establecimiento puedan disfrutar las diferentes clases sociales, se han dividido las estancias en tres clases, bajo los tipos siguientes: primera, 20 pesetas; segunda, 10 ptas; tercera 5 pesetas diarias, independientemente de la operación.

Su numerosa estadística (2.300 operaciones) garantiza los resultados, cada día más brillantes, que en él se obtienen.

NOTAS.—En las dos primeras clases puede el enfermo ir acompañado de un individuo de su familia ó por algún sirviente.

Las consultas se dirigen al Director, que las costeará inmediatamente, sin exigir honorarios alguna vez cuando los antecedentes se piden.

REVOLUCION INDUSTRIAL

Poleas de transmisión RECORD de madera comprimida

Economía extraordinaria de fuerza y por consiguiente de dinero LAS MAS LIGERAS, LAS MAS SÓLIDAS, INDEFORMABLES, GARANTIZADAS, MONTAJE SENCILLÍSIMO (DOS PIEZAS)

Pesan 70 por 100 menos que las poleas de fundición y 35 por 100 menos que cualesquiera otras poleas de madera.—DEMOSTRACION

DIMENSIONES DE LAS POLEAS		PESOS RESPECTIVOS		
Diámetros	Anchura	En fundición Kilos	En madera ordinaria Kilos	Polea RECORD Kilos
500 mm	150 mm	24	10	7,50
600 —	200 —	40	19	12
700 —	200 —	49	22,50	16
1.000 —	250 —	106	49,50	27,50
Peso total.		219	101	63

Y cuanto mayores sean las dimensiones de las poleas, es muchísimo mayor la proporcional diferencia en el peso.

Mil kilos de menos peso en los árboles de transmisión equivale á la economía de fuerza de un caballo-día, sea el ahorro de 500 á 800 pesetas por año.

Constantemente grandísimas existencias de poleas terminadas. Los pedidos de las dimensiones corrientes se sirven en el término de veinticuatro horas, y únicamente cuando se trata de dimensiones especiales que no constan en la tarifa, se sirven dentro de las cuarenta y ocho horas de recibidas las órdenes.

Quienes necesiten utilizar poleas y se fijen en la importancia de dichos datos y entiendan bien sus intereses, no dudarán en adoptar la polea de madera comprimida RECORD; y si estuvieran utilizando ya poleas de hierro, en desmontarlas y sustituirlas por las del citado sistema RECORD. Se construyen fijas y locas. Referencias de primer orden.

Muestras á disposición de los compradores. Para fuera, á quien lo solicite, se manda muestra por correo, una polea diminuta para devolverla por el mismo conducto ú otro seguro.

ENSAYARLAS ES ADOPTARLAS

Fábrica: Pasajes.—Dirección: Juan Sansinenea, Oquendo, 12.—San Sebastián.

Pídanse prospectos.—Tarifas.

AGENCIA GENERAL DE VAPORES CORREOS

PARA TODOS LOS PUERTOS DE AMÉRICA

Viajes rápidos y económicos para Buenos Aires, Montevideo, Brasil, Chile, Valparaíso, Habana, Santiago, Veracruz y México.

Salidas de Burdeos y Bilbao todas las semanas para los diferentes puntos.

Esta agencia, que cuenta muchos años de existencia, ha conseguido poder ofrecer los pasajes en condiciones que duda pueda hacerle ninguna otra, por lo que llama la atención del público á fin de que antes de tratar con otras agencias consulten y vean las ventajas que ésta ofrece.

Para precios y pasajes dirigirse al agente general D. Félix Iglesias, calle Tendería, 8, Bilbao, ó á su agente D. Pedro Pacheco, en Brivecca.

FÁBRICA DE AGUARDIENTES Y ALCOHOLES

DE

Joaquín Benito

LERMA

JARABE TÓNICO

Yodo-Ferroso de Escobar

De las virtudes medicinales de este preparado, nada puede haber con tanta sencillez ni con tanta verdad como los datos prácticos que nos suministran los mismos profesores que lo han experimentado.

Hélos aquí:

«Desde que el señor Escobar tuvo la feliz idea de asociar los componentes que constituyen su Jarabe tónico yodo-ferroso, he venido aconsejando su empleo para combatir los diversos procesos morbosos, que como la escorbuto, raquitismo, clorosis, reconocen por causa una alteración disarmonica de la sangre, siendo de un efecto seguro y positivo en los sujetos débiles ó debilitados por privaciones, excesos ó enfermedad.»

Es perfectamente tolerado, sea cualesquiera la estación del año en que se tome y no obstante las condiciones dietéticas del individuo, circunstancia que lo hace siempre superior al aceite de hígado de bacalao y su verdadero y único sucedáneo.

Le considero suficientemente recomendado, por sus resultados y abrigo la confianza de que su uso se ha de sanar á medida que se vaya conociendo.

Perfecto Ruiz,

(Médico de la Residencia municipal de Burgos)

Depósito general para venta,

FARMACIA DE ESCOBAR,

PLAZA DE PRIM, 19, BURGOS

Relojería eléctrica de Oeejo, Isla, 9 y 11, Burgos

Baja de precios por la baja de los cambios



Los acreditados relojes de la casa que llevan esta marca, que desde 1.º de Julio de 1901 al 31 de Diciembre de 1905 se han vendido con el 10 por 100 de recargo á 17,60 pts. se venderán desde 1.º de Enero de 1906 sin recargo alguno á

16 pesetas

Relojes sistema Roskopf desde 4 pesetas y 80 céntimos. Relojes de oralina desde 10 pesetas. Planos y extraplanos, de acero, desde 11 pesetas. Relojes de acero, para señora, desde 9 pesetas, y de fantasía, con esmaltes, desde 20 pesetas. Relojes Omega desde 25 pesetas.

Baja proporcionada en los relojes de oro y de pared. Gran surtido de cadenas con reducción de precios. Composturas de relojes de plata, acero y níquel: 2 pesetas. Cristales para relojes de bolsillo, precio único: 35 céntimos.

Gran taller de Coches de Rafael Dorao

BAJO LA DIRECCIÓN

de

Monsieur Blancan

Instalado en la calle de Avilanes número 7.—BURGOS.

En este nuevo establecimiento, montado á la altura de los primeros, se construye y arregla toda clase de carruajes, garantizada la solidez de los trabajos y los materiales que en los mismos se invierten, los cuales hemos pedido á las principales fábricas, por cuyo motivo ha de encontrar el público que nos honre con su confianza una gran economía y la seguridad necesaria en esta clase de encargos.

La casa pone en conocimiento de sus favorecedores que continua prestando toda clase de arrastres y mudanzas y facilita coches para bodas, paseos, bautizos y giras. Especialidad en viajes.

Teléfono número 45

Desviaciones de la columna vertebral, torceduras de las piernas, obesidad, prolapso de la matriz, etc.

HERNIAS (quebraduras)

TRATAMIENTO DE LAS HERNIAS, de éxito garantido, por medio de los Aparatos especiales, con Real Privilegio de invención (patente número 27.791), del Ortopédico de Madrid

DON JERÓNIMO FARRÉ GAMELL.—Puerta del Sol, núm. 9, principal.

UN TESTIMONIO DE INDISCUTIBLE AUTORIDAD

Don Alejandro San Martín y Satrustegui, Catedrático de Clínica quirúrgica en la Universidad de Madrid.

CERTIFICO.

Primero. Que en un caso de apendicitis operada en caliente y curada sin sutura, con perforación intestinal, ocluida ya la fistula estercorácea, se presentó consecutivamente una prociencia traumática, para el tratamiento de la cual aconsejé á la familia de la enferma (niña de diez años) la aplicación de un aparato, en cuya construcción habían de tenerse en cuenta, además de las condiciones anatómicas de la región donde el padecimiento radicaba, las especiales del mismo padecimiento.

Segundo. Que la construcción de este aparato se encomendó, por consejo mío, al ortopédico de esta corte D. Jerónimo Farré Gamell, quien lo colocó en su día, á presencia mía, habiendo merecido su obra mi completa aprobación.

Tercero. Que con el uso constante de dicho aparato, por espacio, aproximadamente, de dos años, se ha obtenido la completa curación de la referida hernia traumática.

Y para que sirva de estímulo á dicho señor Farré Gamell, al mismo tiempo que de utilidad para el público, me complazco en testimoniar este caso especial, firmando el presente certificado en Madrid, á veintiseis de Enero de mil novecientos seis.

A. San Martín.

Nada debemos decir, de nuestra cuenta, á cuantos estén herniados; pues si en un caso tan extraordinario como el certificado más arriba por ese eminente operador obtuvimos la curación, qué no conseguiremos en todas aquellas hernias naturales, sean ó no antiguas ó voluminosas, que no se presentaron después de una operación, sino de una manera espontánea, durante un acceso de tos ó en el momento de hacer algún esfuerzo?

Sólo conviene recordarles que no construyamos aparato alguno sin examinar antes la hernia, puesto que su construcción y mecanismos han de depender de las condiciones anatómicas de ella.

Servir un aparato que se pide por carta, como hacen algunos, equivale á enviar un braguero puramente de remesa. Lo mismo da que sea con resorte que sin él; que se anuncie con el nombre de un autor español, ó de un autor extranjero para atraer mejor al público, pues todos deben reputarse como bragueros de remesa, que ningún médico ilustrado aconsejará jamás.

Pídanse el FOLLETO, muy interesante para todos, que acaba de publicar dicho ortopédico, y al enviárlome gratis, se dirá á quien lo pregunte cuándo recibirá en BURGOS el médico auxiliar.

Todas las consultas son gratis.

En Madrid, en su Gabinete, Puerta del Sol, número 9, principal.

EL RABIOSO DOLOR

de muelas cariadas

Su único y sorprendente remedio al minuto y sin riesgo.

EL AIBAF SERDNA

(anagrama) de Andrés y Fabia, farmacéutico premiado de Valencia.

Este remedio no es un preventivo como lo son todos los elixires que se anuncian, sino que combate y vence en el acto á esos dolores, que parece que van á agotar los horrores del sufrimiento, destruyendo al propio tiempo la fetidez que la carie comunica al aliento.

Se vende, en Burgos, Farmacia del señor Barriocanal, calle del Cid, y principales de la ciudad, á 2 pesetas bote.



MANUALES SOLER BIBLIOTECA

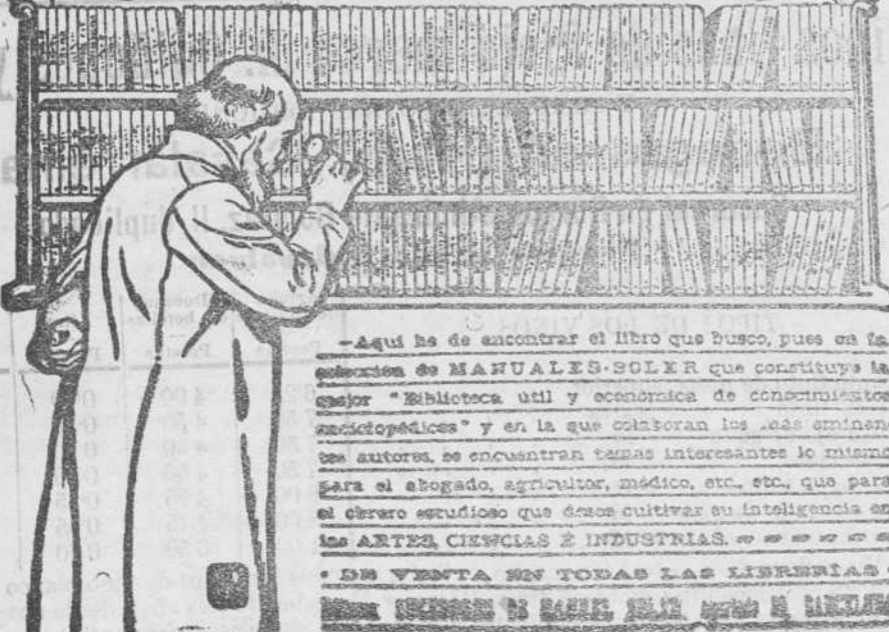

—Aquí ha de encontrar el libro que busca, pues en la colección de MANUALES SOLER que constituye la mejor "Biblioteca útil y económica de conocimientos enciclopédicos" y en la que colaboran los más eminentes autores, se encuentran temas interesantes lo mismo para el abogado, agricultor, médico, etc., etc., que para el obrero estudioso que desea cultivar su inteligencia en los ARTES, CIENCIAS E INDUSTRIAS.

• DE VENTA EN TODAS LAS LIBRERÍAS.

MANUALES SOLER EN MADRID, EN LA PLAZA DE LAS CORTES

LA POSTAL MÁQUINA DE ESCRIBIR

360 PESETAS AL CONTADO
Completa, sólida, garantizada
Representante.—TEÓFILO MARTÍNEZ ANTICUÉDAD
PLAZA MAYOR, 45, PRAL.

QUINA-LAROCHE
TÓNICO, RECONSTITUYENTE, FEBRÍFUGO
Recomendado por todos los Médicos.

La QUINA-LAROCHE es de sabor muy agradable y contiene todos los principios de las tres mejores especies de quinas. Es superior con mucho á todos los demás vinos de quina, y está reconocida por los celebrados médicos del mundo entero como el Tónico y el Reconstituyente por excelencia en los casos de:

**DEBILIDAD, AGOTAMIENTO
FALTA DE APETITO, DISPEPSIA
CONVALENCIAS, CALENTURAS**

DE VENTA EN TODA BUENA FARMACIA
Exijase la VERDADERA QUINA-LAROCHE