

13-3

13503-18

MEMORIA

DEL

Instituto Provincial

DE

SALAMANCA



CURSO DE 1887 A 1888



SALAMANCA:

Esteban Hermanos, Impresores

1889

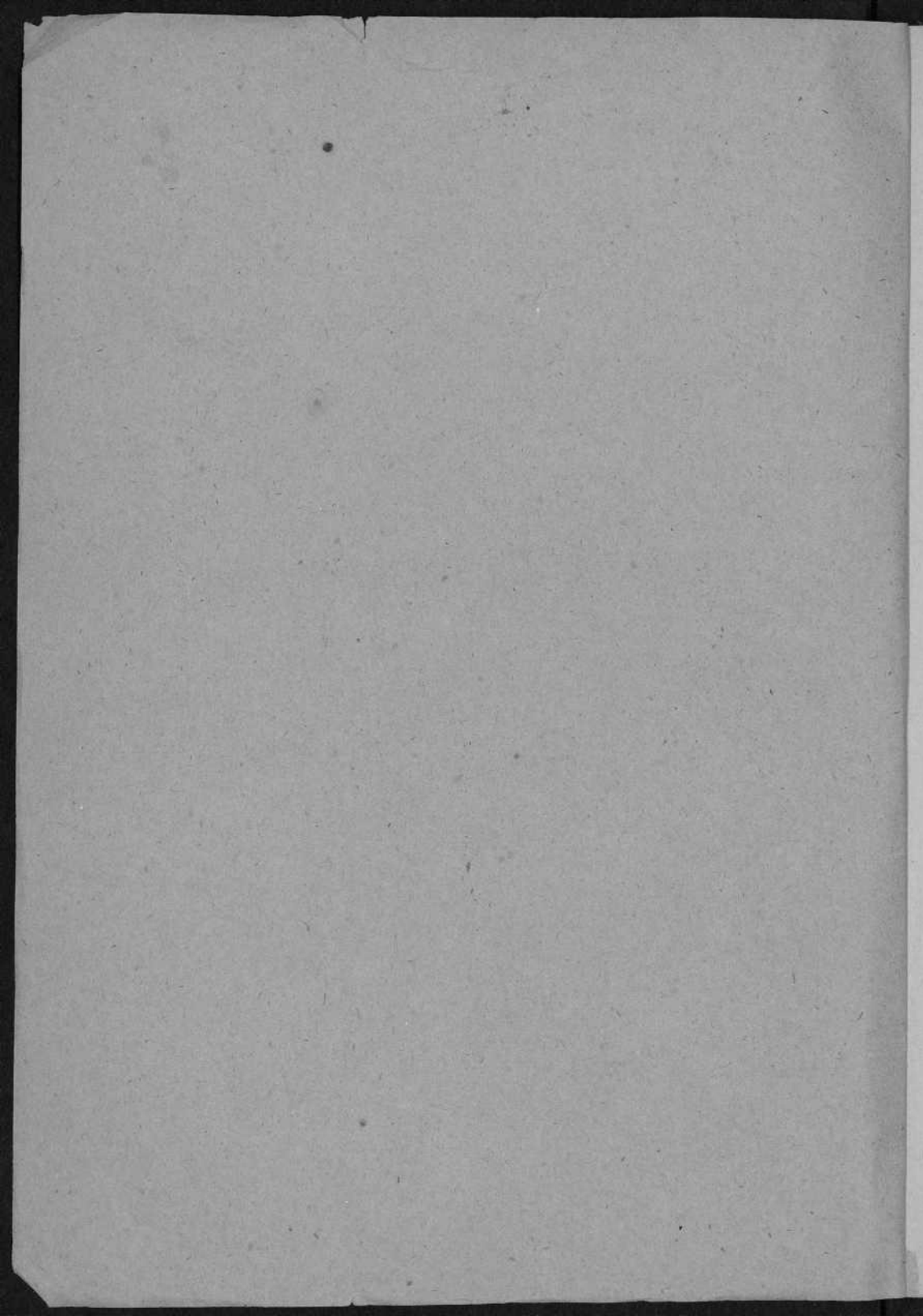

INSTITUTO DE SALAMANCA

MEMORANDUM
FOR THE RECORD

INSTITUTO DE SALAMANCA



MEMORIA
DEL
Instituto Provincial
DE
SALAMANCA

CURSO DE 1887 A 1888



SALAMANCA:
Esteban Hermanos, Impresores

1889

MEMORIA

Instituto Provincial

DE SALAMANCA

CURSO DE 1887 A 1888



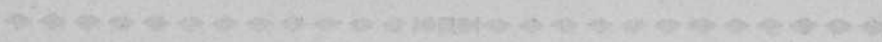

THE UNIVERSITY OF CHICAGO

THE UNIVERSITY OF CHICAGO LIBRARY

THE UNIVERSITY OF CHICAGO LIBRARY
1215 EAST 58TH STREET
CHICAGO, ILLINOIS 60637
TEL: 773-936-3700

THE UNIVERSITY OF CHICAGO LIBRARY
1215 EAST 58TH STREET
CHICAGO, ILLINOIS 60637
TEL: 773-936-3700

VARIACIONES EN EL PERSONAL

En el presente año académico no ha ocurrido alteración en el personal del Establecimiento.

ALUMNOS MATRICULADOS Y EXAMINADOS

EXÁMENES DE INGRESO

En el curso de 1887 á 1888 sufrieron el exámen de ingreso 144 aspirantes, siendo aprobados 136.

MATRÍCULA

Se inscribieron en la matrícula oficial para los estudios generales de segunda enseñanza y en los de aplicación agregados á este Instituto 474 alumnos, cuyo total se descompone en las diversas secciones en que la enseñanza puede hacerse, de la manera siguiente:

	Estudios generales	Estudios de aplicación	TOTAL
Enseñanza oficial.	195	11	206
Enseñanza privada	250	»	250
Enseñanza doméstica.	29	»	29
	474	11	485

El número de inscripciones de matrícula que corresponden á los 485 alumnos es de 1212, que se descomponen en la forma siguiente:

Matrículas de honor.	14
Inscripciones ordinarias.	1191
Inscripciones extraordinarias	7
Total de inscripciones.	1212

De estas inscripciones corresponden:

Al Colegio de Bájzar.	127
Al Colegio de Ciudad-Rodrigo.. . . .	157
Al Colegio de Peñaranda.	53
Al Colegio Ateneo Salmantino.. . . .	162
Al Colegio de Alba de Tórmes.	56
Al Colegio de Vitigudino.. . . .	64

Se concedió matrícula de honor en 2.º curso de Latin y Castellano á D. Manuel García Flores; en Historia Universal, á D. Enrique Ramos Hernandez, D. Salvador Rodríguez Villalón y D. Rafael López Pelaez; en Psicología, Lógica y Ética, á D. Arturo Perez Martín; en Geometría y Trigonometría, á D. Julio Monzón González y D. Ulpiano Trilla Benito; En lengua Francesa 2.º curso, D. Arturo Pérez Martín; en Física y Química, á D. José Sánchez Bordona, D. Esteban Fernández Hidalgo, Don Valentín Riesco Cáceres, D. Jesús Sánchez y Sánchez y D. Manuel García Blazquez; y en Historia natural, á D. Jesús Sánchez y Sánchez.

EXÁMENES



En los meses de Junio y Septiembre del presente curso se han verificado 1124 exámenes, correspondiendo á la

Enseñanza oficial	475
Enseñanza privada.	590
Enseñanza doméstica	56
los cuales fueron calificados con las censuras de	
Sobresalientes	137
Notables.	180
Buenos.	219
Aprobados.	457
Suspensos	131
no habiéndose presentado á sufrir exámen.	155

PREMIOS

▼

El número de aspirantes á los premios ordinarios fué el de 27, habiendo sido agraciados, después de los ejercicios de oposición, D. Ramón Carrasco del Rey, con el premio ordinario de Latín y Castellano, primer curso; D. Manuel García Flores, con el de segundo curso de la misma asignatura; D. Inicial Barahona Holgado, con la mención honorífica en Retórica y Poética; en Geografía merecieron premio ordinario los señores D. Ramón Carrasco del Rey, D. Severiano Coronado Pérez y D. Anacleto Arroyo Pérez, y la mención honorífica D. Vicente Rodríguez Martín y Don Antonio Beltrán de Heredia; en Historia de España D. Manuel García Flores y la mención D. Casto Barahona Holgado; en la asignatura de Historia Universal obtuvieron el premio ordinario D. Enrique Ramos Hernández y D. Salvador Rodríguez Villalón y la mención de honor D. Inicial Barahona Holgado y D. Rafael López Pelaez; en Psicología Lógica y Ética D. Arturo Pérez Martín y D. Julio Monzón González con el premio ordinario; en Geometría y Trigonometría, el premio ordinario D. Arturo Pérez Martín y la mención honorífica D. Julio Monzón González y Don Ulpiano Trilla Benito; en Aritmética y Álgebra obtuvo la mención honorífica D. Salvador Rodríguez Villalón; en Historia Natural y Agricultura el premio ordinario D. Luís Hernández Contreras; en Francés, segundo curso, D. Arturo Pérez Martín y el premio extraordinario de la Sección de Ciencias D. Jesús Sánchez y Sánchez.

GRADOS DE BACHILLER



Han solicitado el grado de Bachiller 56 alumnos, de los cuales verificaron el

Primer ejercicio 54, mereciendo la calificación de.	la	Sobresalientes.	5
		Aprobados.	46
		Suspensos.	3
Segundo ejercicio, merecieron la calificación de.	la	Sobresalientes.	6
		Aprobados.	43
		Suspensos.	2
resultando aprobados en ambos ejercicios.			49

Obtuvieron la calificación de Sobresaliente en ambos ejercicios los señores D. Esteban Fernández Hidalgo, D. Manuel García Blazquez y D. Jesús Sanchez y Sanchez.

Aumento del material científico,

MEJORAS HECHAS EN EL EDIFICIO Y SITUACIÓN ECONÓMICA



Con el producto destinado al material científico se han adquirido aparatos y ejemplares para los gabinetes de Física é Historia natural, cuya enumeración puede verse en el cuadro número 21 de esta Memoria.

Respecto al estado económico del Establecimiento el mejor elogio que podemos hacer es señalar que quedaron cubiertas todas sus atenciones.

CUADROS

RELACIONES Y DATOS ESTADÍSTICOS

DE ESTE INSTITUTO

conforme á lo dispuesto en el art. 96 del Reglamento de segunda enseñanza y á las instrucciones de 15 de Agosto de 1877



NOTAS. En la imposibilidad material de expresar en algunos cuadros de esta Memoria los nombres de las asignaturas á que se refieren, se indican en esta forma:

Enseñanza primaria.	p	Aritmética y Algebra.	8
Latín y Castellano (primer curso).	1	Geometría y Trigonometría.	9
Latín y Castellano (2.º curso)	2	Física y Química.	10
Retórica y Poética.	3	Historia Natural y Fisiología é Higiene	11
Geografía.	4	Agricultura.	12
Historia de España.	5	Francés (primer curso).	13
Historia Universal.	6	Francés (segundo curso).. . . .	14
Psicología, Lógica y Ética.	7	Lengua Alemana.	15

Distrito Universitario de Salamanca

CUADRO NÚM. 2

Matriculas y exámenes ordinarios y extraordinarios de enseñanza privada

Número de alumnos 250

ASIGNATURAS	Inscripciones de matrícula						Derechos académicos.		Exámenes ordinarios						
	Matriculas de honor.	Inscripciones ordinarias.	Inscripciones extraordinarias.	Total de inscripciones.	Trasladados a otros institutos.	Trasladados a otros institutos.	Abonados.	No abonados.	Sobresalientes.	Notables.	Buenos.	Aprobados.	Suspensos.	TOTAL.	
															Inscripciones a fin de curso.
Latín y Castellano (1er curso)	»	91	1	92	1	1	92	78	14	14	16	20	25	2	77
Latín y Castellano (2o curso)	»	49	»	49	1	1	49	49	»	5	14	11	20	»	50
Retórica y Poética	»	39	1	40	»	»	40	36	4	6	5	11	9	2	33
Geografía	»	91	1	92	1	1	92	78	14	23	16	11	25	2	77
Historia de España	»	51	»	51	»	1	50	30	1	13	10	10	13	2	48
Historia Universal	»	40	1	41	1	»	42	37	4	4	9	8	13	6	40
Psicología, Lógica y Ética	»	29	»	29	»	»	29	29	»	4	7	6	11	1	29
Aritmética y Álgebra	»	39	»	39	»	»	39	32	7	7	7	7	10	»	34
Geometría y Trigonometría	2	33	1	36	»	»	36	32	2	5	6	5	14	3	33
Física y Química	»	29	»	29	1	»	30	29	»	1	7	7	12	1	28
Historia natural y principios de fisiología e higiene	»	29	»	29	1	»	30	29	»	6	6	5	12	»	29
Agricultura	»	26	»	26	1	»	27	26	»	3	7	5	8	3	26
Lengua francesa (1er curso)	»	37	»	37	»	»	37	33	4	1	5	7	17	»	30
Lengua francesa (2o curso)	»	31	1	32	»	»	32	29	3	2	3	7	13	3	28
Lengua alemana	»	»	»	»	»	»	»	»	»	»	»	»	»	»	»
TOTAL	2	614	6	622	7	4	625	567	53	94	118	120	202	25	359

(a) Por quedar suspensos en los ordinarios y no presentarse en los extraordinarios.
 (b) Por no presentarse en los ordinarios y quedar suspensos en los extraordinarios.

Instituto de Salamanca

Exámenes extraordinarios		Total de exámenes					Asignaturas en que han perdido curso				Premios.	Menciones honoríficas.							
Sobresalientes.	Notables.	Buenos.	Aprobados.	Suspensos.	TOTAL.	(a)	(b)	(c)	(d)	TOTAL.									
»	»	»	»	»	»	14	16	20	25	2	77	2	»	»	15	47	»	»	
»	»	»	1	»	1	3	14	11	21	»	31	»	»	»	»	»	»	»	
»	»	»	2	1	3	6	5	11	11	3	36	2	»	»	5	7	»	»	
»	»	»	2	»	2	23	16	11	27	2	79	2	»	»	14	16	2	»	
»	»	»	2	»	2	13	10	10	13	2	50	1	»	»	2	3	»	»	
»	»	»	4	5	»	6	4	9	9	18	6	46	1	»	»	4	5	»	»
»	»	»	4	1	»	2	4	7	7	12	1	31	»	»	1	4	1	»	»
»	»	»	4	1	»	2	7	7	7	11	1	33	»	»	»	7	7	»	»
»	»	»	2	1	3	5	6	5	16	4	36	1	1	»	3	5	»	2	
»	»	»	2	»	2	1	7	7	14	1	30	»	»	»	»	»	»	»	
»	»	»	»	»	»	6	6	5	12	»	29	»	»	»	»	»	»	»	
»	»	»	2	1	3	3	7	5	10	4	29	»	»	1	»	4	»	»	
»	»	»	3	»	3	1	5	7	20	»	33	»	»	»	5	5	»	»	
»	»	»	1	1	2	2	3	7	14	4	30	2	1	»	4	7	»	»	
»	»	»	»	»	»	»	»	»	»	»	»	»	»	»	»	»	»	»	
»	»	2	24	5	31	94	118	122	226	30	590	11	2	1	60	74	3	2	

(c) Por quedar suspensos en los ordinarios y en los extraordinarios.
 (d) Por no haberse presentado en los ordinarios ni en los extraordinarios.

CUADRO NÚM 4.

Matricula y exámenes ordinarios y extraordinarios de todas las enseñanzas

Número de alumnos de enseñanza oficial 195.—Número de alumnos de enseñanza privada, 250.—Núm. de alumnos de enseñanza doméstica 29.—
Total de alumnos 474

ASIGNATURAS	Inscripciones de matricula						Derechos académicos.		Exámenes ordinarios						TOTAL.
	Matriculas de honor.	Inscripciones ordinarias.	Total de inscripciones.	Trasladados a otros Institutos.	Trasladados a otros cursos.	Inscripciones a fin de curso.	Abonados.	No abonados.	Sobresalientes.	Notables.	Buenos.	Aprobados.	Suspensos.	TOTAL.	
Latín y Castellano (1er curso)	»	434	1	135	2	2	135	118	17	15	19	29	33	8	106
Latín y Castellano (2.º curso)	1	92	»	93	3	1	97	88	4	7	17	14	37	6	81
Retórica y Poesía	»	88	1	89	3	1	93	74	15	7	5	18	17	4	31
Geografía	»	138	1	139	2	2	139	121	18	29	22	16	36	2	105
Historia de España	»	93	»	93	3	1	97	89	6	20	14	18	21	3	76
Historia Universal	3	88	1	92	4	»	96	79	10	9	16	17	26	8	76
Psicología, Lógica y Ética	1	53	»	56	»	»	56	53	2	6	14	13	15	1	49
Aritmética y Álgebra	»	92	»	92	4	»	96	72	20	8	10	10	26	8	56
Geometría y Trigonometría	2	58	1	61	2	1	62	53	6	6	8	11	19	4	48
Física y Química	3	56	»	61	1	»	62	55	1	6	14	13	18	6	57
Historia natural y principios de fisiología é higiene	1	60	»	61	1	»	62	59	1	11	10	10	21	2	54
Agricultura	»	58	»	58	1	»	59	56	2	9	16	10	12	3	50
Lengua francesa (1er curso)	»	91	»	91	2	»	93	75	16	1	8	15	32	9	65
Lengua francesa (2.º curso)	1	57	1	59	2	1	60	49	9	3	4	11	21	6	45
Lengua alemana	»	48	1	49	»	»	49	44	5	»	3	2	»	»	5
SUMA	44	1180	7	1221	34	9	1226	1055	132	137	180	207	330	70	924
ESTUDIOS DE APLICACIÓN															
Dibujo lineal, figura, etc.	»	41	»	41	»	»	41	»	»	»	»	»	»	»	»
SUMA	»	41	»	41	»	»	41	»	»	»	»	»	»	»	»
TOTAL GENERAL	14	1191	7	1212	34	9	1237	1055	132	137	180	207	330	70	

(a) Por quedar suspensos en los ordinarios y no presentarse en los extraordinarios.
(b) Por no presentarse en los ordinarios y quedar suspensos en los extraordinarios.

extraordinarios de todas las enseñanzas

enseñanza privada, 250.—Núm. de alumnos de enseñanza doméstica 29.—
alumnos 474

ASIGNATURAS	Exámenes extraordinarios						Total de exámenes						Asignaturas en que han perdido curso.				Premios.	Menciones honoríficas.	
	Sobresalientes.	Notables.	Buenos.	Aprobados.	Suspensos.	TOTAL.	Sobresalientes.	Notables.	Buenos.	Aprobados.	Suspensos.	TOTAL.	(a)	(b)	(c)	(d)			TOTAL.
»	»	2	8	4	11	15	19	31	43	12	120	4	3	1	16	24	4	»	
»	»	2	12	4	18	7	17	16	49	10	99	»	2	2	4	32	1	»	
»	»	1	14	12	27	7	5	49	31	16	78	2	11	1	18	32	»	»	
»	»	»	13	»	13	29	22	16	49	2	118	1	»	»	22	23	3	2	
»	»	2	10	4	16	20	14	20	31	7	92	1	3	1	7	12	1	1	
»	»	1	10	4	15	9	16	18	36	12	91	2	3	»	12	17	2	2	
»	»	2	3	»	3	6	14	15	18	1	54	»	»	»	3	3	2	»	
»	»	1	15	12	28	8	10	11	35	20	84	»	11	1	22	31	»	1	
»	»	»	3	1	6	6	8	11	24	5	51	3	1	»	9	13	1	2	
»	»	»	3	2	7	6	14	13	23	8	64	1	1	1	2	5	»	»	
»	»	4	6	1	8	11	40	11	27	3	62	»	1	»	2	3	4	»	
»	»	»	5	4	9	9	16	10	17	7	59	»	3	1	3	7	1	»	
»	»	»	13	3	16	1	8	15	45	12	81	4	3	»	17	24	»	»	
»	»	»	3	6	9	3	4	11	24	12	54	2	3	2	12	19	4	»	
»	»	»	3	4	9	»	3	2	3	4	14	4	»	»	6	10	»	»	
»	»	12	127	61	200	137	180	219	437	131	1124	24	45	10	155	234	14	9	
ESTUDIOS DE APLICACIÓN																			
»	»	»	»	»	»	»	»	»	»	»	»	»	»	»	»	»	»	»	
»	»	12	127	61	200	137	180	219	437	131	1124	24	45	10	155	234	14	9	
»	»	12	127	61	200	137	180	219	437	131	1124	24	45	10	155	234	14	9	

(c) Por quedar suspensos en los ordinarios y en los extraordinarios.
(d) Por no haberse presentado en los ordinarios ni en los extraordinarios.

Distrito Universitario de Salamanca

CUADRO NÚM. 5

Exámenes ordinarios y extraordinarios referentes á matriculas de chicos en el extranjero

ASIGNATURAS	Enseñanza oficial					
	Sobresalientes.	Notables.	Buenos.	Aprobados.	Suspensos.	TOTAL.
Latín y castellano (1.º curso)	»	3	»	4	3	10
Latín y castellano (2.º curso)	»	»	»	7	»	7
Retórica y Poética	»	1	3	3	1	8
Geografía	1	3	1	4	»	9
Historia de España	1	1	2	4	3	10
Historia Universal	1	3	2	3	1	10
Psicología, Lógica y Ética	»	1	»	2	7	10
Aritmética y Álgebra	»	»	3	3	1	7
Geometría y Trigonometría	»	»	»	3	3	8
Física y Química	»	»	»	3	1	4
Historia Natural é higiene	»	»	»	2	2	4
Agricultura	»	»	1	3	3	7
Lengua francesa (1.º curso)	»	»	»	3	2	5
Lengua francesa (2.º curso)	»	»	»	1	1	2
Lengua alemana	»	»	»	1	»	1
TOTAL	3	12	12	48	28	102

Instituto de Salamanca

Ultramár, incorporaciones de Seminarios Conciliares, estudios libres, y alumnos libres

Enseñanza privada	Enseñanza doméstica	Total de exámenes									
		Sobresalientes.	Notables.	Buenos.	Aprobados.	Suspensos.	TOTAL.				
»	»	»	»	»	»	»	3	»	4	3	10
»	»	»	»	»	»	»	»	»	2	»	7
»	»	»	»	»	»	»	»	1	3	1	8
»	»	»	»	»	»	»	1	3	4	»	9
»	»	»	»	»	»	»	1	»	4	3	10
»	»	»	»	»	»	»	4	3	2	3	10
»	»	»	»	»	»	»	»	1	»	2	7
»	»	»	»	»	»	»	»	»	3	3	7
»	»	»	»	»	»	»	»	»	»	5	8
»	»	»	»	»	»	»	»	»	»	3	4
»	»	»	»	»	»	»	»	»	2	2	4
»	»	»	»	»	»	»	»	»	1	3	7
»	»	»	»	»	»	»	»	»	»	3	5
»	»	»	»	»	»	»	»	»	»	4	2
»	»	»	»	»	»	»	»	»	»	1	1
TOTAL	TOTAL	3	11	12	48	28	102				

Distrito Universitario de Salamanca

CUADRO NÚMERO 6

Premios y menciones honoríficas

Lista nominal de los alumnos que en este curso han obtenido Premios y Menciones Honoríficas

LATÍN Y CASTELLANO (PRIMER CURSO)

D. Ramón Carrasco del Rey. Premio ordinario.

LATÍN Y CASTELLANO (SEGUNDO CURSO)

D. Manuel García Flores. Premio ordinario.

RETÓRICA Y POÉTICA

D. Inicial Barahona Holgado.. . . . Mención honorífica.

GEOGRAFÍA

D. Ramón Carrasco del Rey.. . . . Premio ordinario.

» Severiano Coronado Pérez. Id id.

» Anacleto Arroyo Pérez. Id id.

Instituto de Salamanca

- | | |
|---------------------------------------|--------------------|
| D. Vicente Rodriguez Martin. | Mención honorífica |
| » Antonio Beltran de Heredia. | Id. Id. |

HISTORIA DE ESPAÑA

- | | |
|-----------------------------------|---------------------|
| D. Manuel García Flores. | Premio ordinario. |
| » Casto Barahona Holgado. | Mención honorífica. |

HISTORIA UNIVERSAL

- | | |
|--|---------------------|
| D. Enrique Ramos Hernandez. | Premio ordinario. |
| » Salvador Rodriguez Villalón. | Id. Id. |
| » Inicial Barahona Holgado. | Mención honorífica. |
| » Rafael Lopez Pelaez. | Id. Id. |

PSICOLOGÍA, LÓGICA Y ÉTICA

- | | |
|----------------------------------|-------------------|
| D. Arturo Perez Martin. | Premio ordinario. |
| » Julio Monzón Gonzalez. | Id. Id. |

GEOMETRÍA Y TRIGONOMETRÍA

- | | |
|----------------------------------|---------------------|
| D. Arturo Perez Martin. | Premio ordinario. |
| » Julio Monzón Gonzalez. | Mención honorífica. |
| » Ulpiano Trilla Benito. | Id. Id. |

HISTORIA NATURAL

- | | |
|--------------------------------------|-------------------|
| D. Luis Hernandez Contreras. | Premio ordinario. |
|--------------------------------------|-------------------|

AGRICULTURA

- | | |
|--------------------------------------|-------------------|
| D. Luis Hernandez Contreras. | Premio ordinario. |
|--------------------------------------|-------------------|

ARITMÉTICA Y ÁLGEBRA

- | | |
|---|---------------------|
| D. Salvador Rodriguez Villalón. | Mención honorífica. |
|---|---------------------|

Distrito Universitario de Salamanca

FRANCÉS (SEGUNDO CURSO)

D. Arturo Pérez Martín. Premio ordinario.

PREMIO EXTRAORDINARIO

D. Jesús Sánchez y Sánchez.

Instituto de Salamanca

CUADRO NÚMERO 7

CUADRO DE HONOR

Lista de los alumnos de este Instituto y Colegios incorporados al mismo que en el curso de 1887 á 1888 han obtenido la calificación de Sobresalientes

LATIN Y CASTELLANO (PRIMER CURSO)

- D. Ramón Carrasco del Rey.
- » Francisco Dieguez García.
- » Joaquín Albi de Paz.
- » Eloy Fernández Vallesa.
- » Donato Sánchez Campo.
- » Demetrio Conde Pérez.
- » José Rodríguez y Rodríguez.
- » Manuel Fernández Galache.
- » Felipe Toribio de Dios.
- » José Miguel Bernal.
- » José García Cuadrado.
- » Anacleto Arroyo Pérez.
- D.^a Ecequiela Martín Sánchez.
- » Micaela Sánchez Celador.
- » Dolores Perlina García.

Distrito Universitario de Salamanca.

LATÍN Y CASTELLANO (2.º CURSO)

- D. Manuel García Flores.
» Eustaquio González Cid.
» Eduardo Cid Sánchez.
» Jesús González Simón.
» Hilario Asensio Rodríguez.
» Rogelio del Corral Vicente.
» Gonzalo García Rodríguez.

RETÓRICA Y POÉTICA

- D. Inicial Barahona Hoigado.
» Mariano Núñez Alegría.
» Angel Solís Escudero.
» Cándido García Oviedo.
» Nemesio Toribio de Dios.
» José Rodríguez de la Peña.
» Celso García Casaseca.

GEOGRAFÍA

- D. Ramón Carrasco del Rey.
» Ernesto Blanco Carlos.
» Mariano Cáceres Gómez.
» Vicente Rodríguez y Rodríguez.
» Francisco Dieguez García.
» Guillermo Rodríguez Gómez.
» Joaquín Albi de Paz.
» Gervasio Agero Fidalgo.
» Enrique García Huertas.
» Alvaro Gutiérrez Antona.
» Donato Sánchez Campo.
» Vicente Hernández Domínguez.

Instituto de Salamanca

- D. José Rodríguez y Rodríguez.
- » Ramón Roldán López.
- » Manuel Fernández Galache.
- » José Miguel Bernal.
- » José García Cuadrado.
- » Higinio Cuadrado Alonso.
- » Juan Antonio García Boyero.
- » Severiano Coronado Pérez.
- » Anacleto Arroyo Pérez.
- » Esteban García Bellido.
- D.^a Ecequiela Martín Sánchez.
- » Micaela Sánchez Celador.
- » Dolores Perlínes García.
- » Guadalupe Martín Rollán.
- D. Antonio Beltrán de Heredia Velasco.
- » José Ubeda Gómez.
- » Bruno Mellado Sala.

HISTORIA DE ESPAÑA

- D. Casto Barahona Holgado.
- » Manuel García Flores.
- » Fernando Felipe Martín.
- » Eustaquio González Cid.
- » Eustaquio García del Caño.
- » Arturo Díez Solano.
- » Juan J. González Pelaez.
- » Luciano Vicente Torres.
- » Julio Ibáñez Moreno.
- » Manuel Comendador Moreno.
- » Celedonio Martín González.
- » Eduardo Cid Sánchez.
- » Hilario Asensio Rodríguez.
- » Adolfo Velayos Valenciaga.
- » Demetrio Durán Risueño.
- » Francisco Camarasa Arruiat.

Distrito Universitario de Salamanca

- D. Rogelio Corral Vicente.
- » Gonzalo García Rodríguez.
- » Manuel Martín Navarro.
- » Alfonso García Margallo.

HISTORIA UNIVERSAL

- D. Enrique Ramos Hernández.
- » Salvador Rodríguez Villalón.
- » Rafael López Pelaez.
- » Inicial Barahona Holgado.
- » Manuel de Castro Rodríguez.
- » Angel Solís Escudero.
- » Cándido García Oviedo.
- » Julio Monzón González.
- » Agustín Arias Camisón Cardo.

PSICOLOGÍA, LÓGICA Y ÉTICA

- D. Arturo Pérez Martín.
- » Luis Arce Pérez.
- » José Conde Bujons.
- » Julio Monzón González.
- » Alfonso Fernández Iglesias.
- » José Turrientes Alonso.

ARITMÉTICA Y ÁLGEBRA

- D. Saivador Rodríguez Villalón.
- » Francisco Casaseca González.
- » Santes Rodríguez Hernández.
- » Angel Solís Escudero.
- » Cándido García Oviedo.
- » Nemesio Toribio de Dios.

Instituto de Salamanca

- D. Julio Risueño y Risueño.
- » Celso García Casaseca.

GEOMETRÍA Y TRIGONOMETRÍA

- D. Arturo Pérez Martín.
- » Julio Monzón González.
- » Ulpiano Trilla Benito.
- » José Saenz Arnal.
- » Manuel Santos Alonso.
- » José Turrientes Alonso.

FÍSICA Y QUÍMICA

- D. Estéban Fernández Hidalgo.
- » Jesús Sánchez y Sánchez.
- » Manuel García Blázquez.
- » Evaristo Serrano Rosales.
- » Filiberto Sánchez Benito.
- D.^a Hortensia Giménez Hernández.
- D. Tomás Berrocoso Planas.

HISTORIA NATURAL

- D. Jesús Sánchez y Sánchez.
- » Estéban Fernández Hidalgo.
- » Luis Hernández Contreras.
- » Gabriel López Viota.
- D.^a Hortensia Giménez Hernández.
- D. Francisco Cuadrado Estéban.
- » Augusto Sánchez García.
- » Andrés García Tejado.
- » José Condé Bujons.
- » Pedro Dorado Cascón.
- » Agustín Arias Camisón Cardo.

Distrito Universitario de Salamanca

AGRICULTURA

D. Esteban Fernández Hidalgo.

» Jesús Sánchez y Sánchez.

» Luis Hernández Contreras.

» Manuel García Blázquez.

D.^a Hortensia Giménez Hernández.

D. Eusebio Ramos Vicente.

» Augusto Sánchez García.

» José Delgado Gabilán.

» José Fabian Casillas.

FRANCÉS (PRIMER CURSO)

D. Nemesio Toribio de Dios.

FRANCÉS (SEGUNDO CURSO)

D. Arturo Pérez Martín.

» Julio Monzón González.

» Ulpiano Trilla Benito.

Instituto de Salamanca

CUADRO NUMERO 8



Ejercicios del Grado de Bachiller verificados desde 1.º de Octubre de 1887 al 30 de Septiembre de 1888

Solici- taron el grado	Verifi- caron el primer ejercicio	Sobresalen- tes.....	Aprobados.	Suspensos.	Verifi- caron el segun- do ejer- cicio	Sobresalen- tes.....	Aprobados.	Suspensos.	Aprobados en ambos ejercicios
56	54	3	46	3	51	6	43	2	49

CUADRO NÚMERO 9



Exámenes de instrucción primaria para el ingreso en la segunda enseñanza, verificados en Septiembre de 1887

Solicitaron examen	Aprobados	Suspensos	TOTAL
144	136	8	144

Distrito Universitario de Salamanca

CUADRO NUMERO 10

Alumnos matriculados en otros Institutos y trasladados á este Establecimiento durante el curso de 1887 á 1888

Número	Apellidos	Nombres	Asig- naturas	Institutos
1	Sanchez Ruiz.	D. José.	2. 5.	Toledo.
2	Amago Rodriguez.	» Santiago.	2. 6.	S. Isidro.
3	Muga Diez.	» Emeterio.	3. 6. 8. 13	Palencia.
4	Cáceres Ponce.	» Laureano.	15.	Valladolid.
5	Dieguez García.	» Francisco.	1. 4.	Palencia.
6	Roig Marti.	» José.	3. 6. 8. 13	Tarragona.
7	Barrasa Mendez.	» Agustín.	2. 5.	Valladolid.
8	Gonzalez Pruneda.	» Bernardo.	3. 8. 14.	Coruña.
9	Melguizo Alemani.	» Mariano.	2. 6.	Logroño.
10	Martin Cordero.	» Miguel.	10. 11. 12.	Huelva.
11	Cavestany Montalvo.	» Ildefonso.	3. 8.	C. Cisneros.
12	Cavestany Montalvo.	» Francisco.	9.	Id.
13	Cavestany Montalvo.	» Gerónimo.	1. 4.	Id.
14	Ojesto Godínez de Paz.	» Carlos.	3. 9. 14.	Id.
15	Samper Gonsalvez.	» Alberto.	2. 5.	Zamora.
16	Martinez Escudero.	» Manuel.	10. 11. 12.	Sevilla.

Instituto de Salamanca

CUADRO NUMERO II

Alumnos matriculados en este Establecimiento y trasladados á otros Institutos durante el curso de 1887 á 1888.

Número	Apellidos	Nombres	Asig- naturas	Institutos
1	Tosas Otero.	D. Isidoro.	1. 4.	Valladolid.
2	Samper Gonsalvez.	» Alberto.	2. 5.	Zamora.
3	Martín Cordero	» Miguel.	10. 11. 12.	Huelva.
4	Ojesto Godínez de Paz.	» Carlos.	3. 9. 14.	C. Cisnrs.
5	Salas Fernández.	» Juan.	1. 4.	Cáceres.

Distrito Universitario de Salamanca

CUADRO NUMERO 12

Certificaciones oficiales expedidas por la Secretaría de este Instituto durante el curso de 1887 á 1888

Número.	Apellidos	Nombres	Clase de certificacion	Institutos
1	Tosas Otero.	D. Isidoro.	Ingreso.	Valladolid.
2	Fernández de la Bandera.	» José	P. 3. 6. 7. 8. 13.	Sevilla.
3	Martín Cordero.	» Miguel.	P. 1. 2. 3. 4. 5. 6. 7. 8. 9. 13. 14.	Huelva.
4	Sendin Martín.	» Enrique.	P. 1. 4. 5.	Avila.
5	Samper Gonsalvez.	» Alberto.	P. 1. 4.	Zamora.
6	Sendin Martín.	» Enrique.	P. 1. 4. 5.	Avila.
7	Sánchez y Sánchez.	» Nicolás.	P. 1. 2. 3. 4. 5. 6. 7. 8. 9. 11.	Avila.
8	Barrocal Martín.	» Filomeno.	P. 1. 4.	Valladolid.
9	Ojesto Godinez Paz.	» Carlos.		C. Cisneros.
10	Elorriaga Vitoria	» Ernesto.	P. 1. 2. 3. 4. 5. 6. 7. 8. 13. 14.	Bilbao.
11	Salas Fernández.	» Juan.	Ingreso.	Cáceres.
12	Miranda Saez.	» Blas		San Isidro.
13	Ponsá Gil.	» Luis.	P. 1. 2. 3. 4. 5. 6. 7. 8. 13.	Toledo.
14	Mancebo Giménez.	» Enrique.	10. 11. 12.	Valladolid
15	Mancebo Giménez.	D. ^a Elisa.	10. 11. 12.	Valladolid.
16	Giménez Hernández.	» Hortensia.	10. 11. 12.	Valladolid.
17	López González.	D. Gonzalo.	P. 1. 4.	Avila.
18	Cobo Gómez.	» José.	P. 3. 9. 44.	San Isidro.
19	Cobo Gómez.	» José.	P. 1. 2. 3. 4. 5. 6. 7. 8. 9. 13. 14.	C. Cisneros.
20	Quintín Velasco.	» Lamberto.	P. 1. 2. 4. 5. 6. 7. 8. 9. 13. 14.	Zamora.
21	Escudero Monge.	» Mariano.	P. 1. 2. 3. 4. 5. 7. 8. 9. 13. 14.	Avila.
22	Arenillas Sainz.	» Mariano.	P. 1. 2. 3. 4. 5. 6. 8. 14.	Zamora.
23	Gómez López.	» Geronimo.	Ingreso.	C. Cisneros
24	Cermeño Flores.	» Gregorio.	General, grado y título.	C. Cisneros.
25	Martín de la Granda.	» Angel.	P. 1. 2. 4.	Santiago.
26	Velasco Rodriguez.	» Luis.	Ingreso.	San Isidro.
27	Roldán Lopez.	» Ramon.	P. 1. 4.	C. Cisneros.
28	Cavestany Montalvo.	» Francisco.	1. 2. 3. 4. 5. 6. 7. 8. 9. 13. 14.	C. Cisneros.
29	Id. id.	» Ildefonso.	P. 1. 2. 3. 4. 5. 8.	C. Cisneros.
30	Id. id.	» Geronimo.	P. 1. 4.	C. Cisneros.

Instituto de Salamanca

CUADRO NÚMERO 13

Certificaciones personales expedidas por la Secretaría de este Instituto durante el curso de 1887 á 1888

Números	Apellidos	Nombres	Clase de certificación
1	Gordillo Hernández . . .	D. José.	1. 2. 4. 5.
2	Ladrón de Guevara . . .	» Joaquín.	Crado y título de Bachiller
3	Molina Martín	» Eduardo.	1 2 3 4 5 6 7 8 9 10 11 12
4	Rodríguez Erusi	» Miguel.	Grado de Bachiller.
5	Bustos y Miguel	» José.	General y título de Bachiller
6	Carrero Díaz	» Vicente.	Idem id. Id.
7	Arrospide Omagoseas- cua	» Juan B.	Ingreso.
8	Piñana López del Hoyo	» Juan.	Grado de Bachiller.
9	Ladrón de Guevara . . .	» Joaquín.	Id. y título de Bachiller.
10	Guijo Lucio	» Valentín.	Id. id. id.
11	Ponsá Gil	» Luis.	P. 1. 2. 3. 4. 5. 6. 7. 8. 13.
12	González y González.	» José.	
13	Arienza Lunas	» Bonifacio.	Grado de Bachiller.
14	González Cid	» Nemesio.	Lengua alemana.
15	Martín Jara	» José.	Id. Id.
16	Nieto Alonso	D. ^a Obdulia.	General y grado de Bachiller
17	Rodríguez Martín . . .	D. Conrado.	13. 14. 15.
18	Martínez Chalón	» Enrique.	Grado de Bachiller.
19	Guart Martín	D. ^a María.	Id. id.
20	Rodríguez Diez	D. Santiago.	P. 1. 2. 4 5. 6. 8.
21	Díaz Mesonero	» Delfín.	Grado de Bachiller.
22	Salinas Aramburu . . .	» Agustín.	De lengua alemana.
23	Merás González	» Remigio.	Grado de Bachiller.
24	Pérez Martín	» Arturo.	P. 1 2 3 4 5 6 7 8 9 13 14
25	Sánchez y Sánchez . . .	» Jesús.	General y Grado de Br.
26	Riesco Cáceres	» Valentín.	General y Grado de Br.

Distrito Universitario de Salamanca

Número	Apellidos	Nombres	Clase de certificación
27	Magdalena Hernández	D. Cesáreo.	13. 14. 15 gr. y tít. de Br.
28	Pando Gómez.	» Atanasio.	P. 1. 5.
29	García Gutiérrez.	» Sinfriano.	Grado de Bachiller.
30	Andrés Martín.	» José.	Idem id.
31	Sánchez Rodríguez.	» Ruperto.	Lengua alemana.
32	García Blázquez.	» Manuel.	General y grado de Br.
33	Fernández Hidalgo.	» Esteban.	Grado de Bachiller.
34	Moreta Martín.	» Antonio.	Idem id.
35	Hernández Contreras.	» Luis.	Idem id.
36	Sánchez Bordona.	» José.	Idem id.
37	Madrugá Franco.	» Manuel.	Lengua alemana.
38	Montero Palomar.	» Felipe.	General y grado de Br.
39	Planchuelo Añoz.	» Francisco.	Lengua alemana.
40	Herrero Valencia.	» Eufrasio.	Grado de Bachiller.
41	Serrano Rosales.	» Evaristo.	Idem id.
42	Gimenez García.	» Fructuoso.	Idem id.
43	López Cafranga.	» Isidoro.	Idem id.
44	Delgado Gabilan.	» José.	Idem id.
45	Idem id.	Id.	Idem id.
46	Cuadrado Esteban.	» Francisco.	Idem id.
47	Gullón Ruíz.	» Marcial.	Idem id.
48	López Flores.	» Casiano	Idem id.
49	Caceres Ponce.	» Laureano.	Lengua alemana.
50	Casaseca González.	» Leoncio.	Grado de Bachiller.
51	Ballesteros González.	» José.	Idem id.
52	Hernando Autuñano.	» Victor.	Lengua alemana.
53	García González.	» Godofredo.	P. 4. 5.
54	Guart Martín.	D. ^a María.	General y grado de Br.
55	Castro de la Mata.	D. Francisco.	P. 1. 4.
56	Padín García.	» Anselmo.	Lengua alemana.
57	Sánchez Benito.	» Filiberto.	Grado de Bachiller.
58	Regadera Blázquez	» Nicolás.	General, grado y tít. de Br.

Instituto de Salamanca

Número	Apellidos	Nombres	Clase de certificación
59	Cruz Repila.	D. José.	Grado de Bachiller.
60	Carrero Díaz.	» Vicente.	Lengua alemana.
61	González Ramos.	» Pedro.	Idem id.
62	Maldonado Iglesias.	» Isidro.	1.º y 2.º francés, len.ª alem.ª
63	Santos Hernández.	» Emilio.	General y grado de Br.
64	González Verdugo.	» Alonso.	Idem id.
65	Malmierca Mulas	» Esteban.	1.º y 2.º francés, len.ª alem.ª
66	Díaz Redondo.	» Cayetano.	Idem id. id.
67	García Pérez.	» Juan Franc.º	Idem id. id.
68	García Blázquez.	» Manuel.	General y grado de Br.
69	Cuesta García.	» Angel.	Idem id. id.
70	Núñez Martín.	» Manuel.	Lengua alemana.
71	Arteaga Vargas.	» Mariano.	Grado de Bachiller.
72	Ramos Vicente.	» Eusebio.	
73	Pérez Hernández.	» Eugenio.	Idem id.
74	López Posalvez.	» Simón.	P. 3.
75	García Tejado.	» Andrés.	Grado de Bachiller.
76	Gómez Castillejo.	» Cirilo.	P. 1. 2. 3. 4. 5. 6. 8. 12.
77	Fuentes Pardal.	» Manuel.	Lengua alemana.
78	Alonso Mendivil.	» Cándido.	Grado de Bachiller.
79	Periañez Calvarro.	» Leopoldo.	Idem id.
80	Giménez Silva.	» Fructuoso.	Idem id.
81	Bernal García.	» Justiniano.	Idem id.
82	Calvo Puerto.	» Lorenzo.	Lengua alemana.
83	González Martín.	» Tomás.	Grado de Bachiller.
84	Martín Cordero.	» Miguel.	Idem id.
85	Sequeros Herrero.	» Francisco.	De la 2.ª enseñanza.
86	Cadenas Gutiérrez.	» Demetrio.	P. 5. 6. 13.
87	Mesonero Palomo.	» Juan José.	P. 1. 4. 5. 6. 8.
88	Canalís González.	» Ramón.	P. 1. 2. 3. 4. 5. 6. 7. 8. 9. 14
89	Santos Morán Herndz.	» Ramón.	Lengua alemana.
90	Tapia Márcos.	» José.	1.º y 2.º de francés.

Distrito Universitario de Salamanca

CUADRO NUMERO 14

Alumnos aprobados en los dos ejercicios del grado de Bachiller, con expresión de los Establecimientos donde han hecho sus estudios, las fechas del último ejercicio y de la expedición del Título durante el curso de 1887 á 1888.

Números	Apellidos	Nombres	Establecimientos	Ultimo ejercicio.	Expedición del título
1	Delgado Tiedra	D. Félix.	Salamanca.	14 Diebre. 87.	»
2	Saquiño Cid.	» Leopoldo.	Salamanca.	20 id. id.	16 Enero 88
3	Mendez Polo.	» Francisco.	Salamanca	28 Enero 88.	2 Junio id.
4	Ortiz Solis.	» Ernesto.	Leon Salamanca.	3 Mayo 88	13 Mayo id.
5	Sánchez Crespo.	» José.	Zamora	20 Selbre. 88.	»
6	Hernánlez Bueno.	» Sebastian.	Guadalajara Salam.	26 Mayo 88.	»
7	Fernández Hidalgo	» Esteban.	Salamanca.	22 Junio 88.	»
8	Bollón Fernández	» Ramón.	Salamanca.	23 id. id.	»
9	Ramos Vicente.	» Eusebio.	Salamanca.	22 id. id.	»
10	Periáñez Calvarro.	» Leopoldo.	Cáceres Salamanca.	22 id. id.	»
11	García Blazquez.	» Manuel.	Salamanca.	22 id. id.	»
12	Serrano Rosales.	» Evaristo.	Salamanca.	23 id. id.	»
13	Ballesteros González	» José.	Salamanca.	23 id. id.	»
14	Sánchez Benito.	» Filiberto.	Salamanca.	23 id. id.	»
15	Carbajo Hernández.	» Eduardo.	Valla Id. Cisus. Sal.º	23 id. id.	»
16	Casaseca González.	» Leoncio.	Salamanca.	23 id. id.	»
17	González Verdugo.	» Mauro.	Salamanca.	26 Septbre. id.	»
18	Escola Manso.	» Wilfredo.	C. Cisneros, Salam	23 Junio.	»
19	Bernal García.	» Justiniano	Salamanca.	28 Septbre.	»
20	García Tejado.	» Andrés.	Salamanca.	27 Septbre.	»
21	Sánchez Bordona.	» José.	Salamanca.	25 Junio.	»
22	Moreta Martín.	» Antonio.	Salamanca.	25 id.	»
23	López Fioris.	» Cosiano.	Salamanca.	20 Septbre.	»
24	Delgado Gabilan.	» José	Cáceres Salamanca.	26 Junio id.	»
25	Salinas Colsa.	» Ernesto	Salamanca.	25 id. id.	14 Julio 88
26	Gimenez Garcia.	» Fructuosos	Salamanca.	25 id. id.	»
27	Conzález Martín.	» Tomás	Salamanca.	29 Septbre. id.	»
28	López Vista.	» Gabriel	Salamanca.	25 Junio id.	»
29	Sánchez y Sánchez.	» Jesús	Salamanca.	26 id. id.	4 Septb. 88
30	López Cafranga.	» Isidoro.	Salamanca.	20 Septbre. id.	»

Instituto de Salamanca

Números.	Apellidos	Nombres	Establecimientos	Ultimo ejercicio.	Expedición del título
31	Riesco Cáceres. . .	D. Valentin.	Salamanca.	26 Junio 88	19 Sbre. 88
32	Cuesta Garcia. . . .	» Angel.	Salamanca.	26 » id.	»
33	Sanchez Garcia. . . .	» Augusto.	Salamanca.	26 » id.	11 Julio 88
34	Cuadrado Esteban. . .	» Francisco.	Valladolid Salam.*	27 » id.	25 Sbre. 88
35	Herrero Valencia. . .	» Eufrasio.	Salamanca.	27 » id.	»
36	Cruz Repila.	» José.	Salamanca.	26 » id.	»
37	Sánchez Hernández.	» Emilio.	Salamanca.	26 Sepbre. id.	»
38	Dorado Cascón. . . .	» Pedro	Salamanca.	26 Junio id.	»
39	Valiente Gómez. . . .	» Luctano.	Cáceres Salamanca.	27 » id.	»
40	Berrocoso Planas. . . .	» Tomás.	Cáceres Salamanca.	23 » id.	27 Agto. 85
41	Sánchez Hernández.	» Pedro.	Salamanca.	23 » id.	»
42	Conde Bujons.	» José.	Valladolid Cism. Sal.*	23 » id.	»
43	Gutiérrez Martin. . . .	» Francisco.	Salamanca.	23 » id.	»
44	Martin Cordero.	» Miguel.	Salamanca.	27 » id.	»
45	Hernández Contreras	» Luis.	Avila Salamanca.	28 » id.	»
46	Alonso Mendivil. . . .	» Cándido.	Salamanca.	27 » id.	»
47	Gullón Ruiz.	» Marcial.	Zamora Salamauca.	28 » id.	»
48	Hernández Barreda.	» Argelino.	Salamanca.	27 Setbre. id.	»
49	Pérez Hernández. . . .	» Eugenio.	Salamanca.	28 » id.	»
50	Cifleros Rodriguez. . .	» Emilio.	Salamanca.	28 » id.	»
51	Giménez Silva.	» Fructuoso	Salamanca.	28 » id.	»
52	Villa Lindeman.	» Juan.	Zaragoza Salam.*	28 » id.	»

Distrito Universitario de Salamanca.

CUADRO

Cuadro de las asignaturas, Profesores y libros

ASIGNATURAS	PROFESORES
Latín y castellano (1. ^{er} curso) . .	Br. D. Lucas Cuesta Herrero. . .
Latín y castellano (2. ^o curso) . .	Br. D. Benito María Escalada. . .
Retórica y Poética	Dr. D. Pedro María Fernández. . .
Geografía	Dr. D. Miguel La Riva.
Historia de España	El mismo
Historia Universal	El mismo
Psicología, Lógica y Ética	Dr. D. Angel Martín.
Aritmética y Álgebra	Dr. D. Luciano Navarro.
Geometría y Trigonometría. . . .	Licdo. D. Gerónimo Vazquez. . . .
Física y Química.	Dr. D. Mariano Reymundo
Historia Natural é Higiene.	Dr. D. Angel Gonzalo.
Agricultura.	D. Cecilio González.
Lengua francesa.	Dr. D. Fernando Araujo.
Dibujo.	D. Manuel Huerta.
Lengua alemana.	Dr. D. Fernando Araujo.

Instituto de Salamanca

NÚM. 15

de texto, durante el curso de 1887 á 1888

TEXTOS	DIAS	HORAS
Gramática latina de Polo. Gramática castellana de la Academia española.	Todos	10 1/2 á 12
Gramática latina de D. B. Escalada. Id. de la Academia Española. Clásicos latinos del Sr. Ralero	Todos	10 1/2 á 12
Coll y Vehy	Todos.	12 á 1 1/2
García Abadía.	Lunes, Miércoles, Viernes	12 á 1 1/2
Sánchez Casado.	Idem id. id.	8 1/2 á 10
Rubio.	Martes, Jueves, Sábados.	12 á 1 1/2
Beato.	Todos	12 á 1 1/2
Navarro	Todos	10 1/2 á 12
La Sala.	Todos	10 1/2 á 12
Feliú	Todos	12 á 1 1/2
Galdo é Hidalgo	Todos	10 1/2 á 12
Abelía	Todos	8 1/2 á 10
Araujo.	Todos	3 á 4 1/2
Cappo.	Todos	12 á 2
Hahn.	Todos	12 á 1 1/2

CUADRO

Número de alumnos é inscripciones de

Alumnos de enseñanza oficial 218.—Alumnos de enseñanza privada

ASIGNATURAS	Inscripciones de matrícula de enseñanza oficial				Inscripciones de matrícula de enseñanza privada				Inscripciones de matrícula de enseñanza doméstica			
	Honor	Ordinaria	Extraordinaria	TOTAL	Honor	Ordinaria	Extraordinaria	TOTAL	Honor	Ordinaria	Extraordinaria	TOTAL
SEGUNDA ENSEÑANZA												
Latín y castellano (1.º curso)	»	43	»	43	»	68	»	68	»	7	»	7
Latín y castellano (2.º curso)	1	32	»	33	»	64	»	64	»	9	»	9
Delicia y poética	1	47	»	48	»	57	»	57	»	9	»	9
Geografía	»	43	»	43	»	67	»	67	»	7	»	7
Historia de España	1	33	4	33	2	67	»	61	»	9	»	9
Historia Universal	1	42	»	43	»	24	»	24	»	6	»	6
Psicología, Lógica y Ética	2	30	1	33	»	25	»	25	»	2	»	2
Aritmética y Álgebra	»	49	»	49	»	35	»	35	»	5	»	5
Geometría y Trigonometría	»	35	1	36	»	27	1	28	»	2	»	2
Física y Química	2	29	»	31	»	23	»	23	»	»	»	»
Historia Natural	1	29	»	30	»	23	»	23	»	1	»	1
Fisiología é Higiene	»	30	»	30	»	24	»	24	»	1	»	1
Agricultura	1	30	»	31	»	24	»	24	»	1	»	1
Lengua francesa (1.º curso)	»	49	2	51	»	52	»	52	»	6	»	6
Lengua francesa (2.º curso)	»	43	1	44	»	30	»	30	»	2	»	2
Lengua alemana	»	18	»	18	»	»	»	»	»	»	»	»
SUMA	10	352	6	568	2	606	1	609	»	66	»	66
ESTUDIOS DE APLICACIÓN												
Dibujo lineal, figura, etc.	»	16	»	16	»	»	»	»	»	»	»	»
SUMA	»	16	»	16	»	»	»	»	»	»	»	»
TOTAL GENERAL	10	568	6	384	2	606	1	609	»	66	»	66

NUM. 16

matrícula en el curso de 1888 á 1889

Alumnos de enseñanza doméstica, 31.—Total de alumnos, 481

Inscripciones de matrícula en todas las enseñanzas	NOMBRES DE LOS ALUMNOS que en este curso tienen el último número en cada asignatura					
	Honor	Ordinaria	Extraordinaria			
				Enseñanza oficial	Enseñanza privada	Enseñanza domést.
»	418	»	418	Santos Sánchez.	Martín Merino.	Sánchez Sagrado.
1	103	»	106	Morales Rubio.	Coronado Pérez.	Concha Indart.
1	113	»	114	Sánchez García.	Medina Moro.	Martínez Tordera.
»	117	»	117	Santos Sánchez.	Martín Merino.	Concha Indart.
3	109	4	113	Almaraz Malmierca.	García Boyero.	Soria Monge.
1	72	»	73	Sánchez Márcos.	Barés Pollo.	Ceñal Vigil.
2	37	4	60	Almaraz Malmierca.	Parada Mateos.	Bartolomé García.
»	109	»	109	Sánchez García.	Barés Pollo.	Ceñal Vigil.
»	64	2	66	Almaraz Malmierca.	Pescador Zorita.	Bartolomé García.
2	52	»	54	Madrigal Gallego.	Sánchez Vicente.	»
1	53	»	54	El mismo.	El mismo.	Pellon Gómez.
1	55	»	56	El mismo.	El mismo.	García Sánchez.
»	107	2	109	Lozano Castellanos.	Barés Pollo.	Fernz. Campoamor.
»	75	1	76	Almaraz Malmierca.	Parada Mateos.	Gamecho Alegria.
»	18	»	18	Miñagoni Altuna.	»	»
12	1240	7	1243			
»	16	»	16			
»	16	»	16			
12	1240	7	1259			

CUADRO

Número de alumnos é inscripciones de matrícula en las tres clases de ense-

ASIGNATURAS DE LOS ESTUDIOS GENERALES Y DE LOS DE APLICACIÓN	CURSO DE 1883-84				CURSO DE 1884-85				CURSO DE 1885-86			
	Número de alumnos				Número de alumnos				Número de alumnos			
	Enseñanza oficial. 143				Enseñanza oficial. 162				Enseñanza oficial. 135			
	Enseñanza privd. ^a 296				Enseñanza privd. ^a 250				Enseñanza privd. ^a 237			
	Enseñanza domés- tica. 77				Enseñanza domés- tica. 72				Enseñanza domés- tica. 54			
	Total de alumnos. 516				Total de alumnos 489				Total de alumnos 426			
	INSCRIPCIONES DE MATRÍCULA				INSCRIPCIONES DE MATRÍCULA				INSCRIPCIONES DE MATRÍCULA			
	Oficial	Privada	Doméstica	TOTAL	Oficial	Privada	Doméstica	TOTAL	Oficial	Privada	Doméstica	TOTAL
Latín y castellano (1.º curso)	26	65	21	112	22	61	26	109	39	55	16	110
Latín y castellano (2.º curso)	26	67	16	109	33	43	10	86	18	43	15	77
Retórica y Poética	22	36	15	93	31	35	10	96	31	45	6	82
Geografía	27	72	23	122	21	62	26	109	39	59	17	115
Historia de España	30	67	15	112	37	51	11	99	18	47	16	81
Historia Universal	23	63	16	102	29	29	7	65	29	36	8	73
Psicología, Lógica y Ética	28	46	11	85	16	17	4	67	17	11	4	61
Aritmética y Álgebra	15	55	12	82	39	54	8	101	26	54	6	86
Geometría y Trigonometría	39	50	12	101	20	41	5	66	24	43	3	72
Física y Química	23	42	3	68	37	43	9	89	20	31	3	54
Historia Natural	51	97	7	155	40	37	10	87	21	37	4	62
Fisiología é Higiene	26	48	4	73	36	44	9	89	21	31	2	54
Agricultura	»	»	»	»	60	105	12	177	39	48	11	89
Lengua francesa (1.º curso)	»	»	»	»	»	»	»	»	38	84	4	127
Lengua francesa (2.º curso)	»	»	»	»	»	»	»	»	»	»	»	»
Lengua alemana	»	»	»	»	»	»	»	»	»	»	»	»
Suma	335	723	155	1213	421	672	147	1240	372	660	114	1146
ESTUDIOS DE APLICACIÓN												
Dibujo lineal, figura, etc.	43	»	»	43	27	»	»	27	10	»	»	10
Suma	43	»	»	43	27	»	»	27	10	»	»	10
TOTAL GENERAL	378	723	155	1256	448	672	147	1267	382	660	114	1156

NÚM. 17

ñanza oficial, privada y doméstica durante el quinquenio de 1883 á 1888

ASIGNATURAS DE LOS ESTUDIOS GENERALES Y DE LOS DE APLICACIÓN	CURSO DE 1886-87				CURSO DE 1887-88				Promedio EN EL QUINQUENIO			
	Número de alumnos				Número de alumnos				Número de alumnos			
	Enseñanza oficial. 173				Enseñanza oficial. 195				Enseñanza oficial. 162			
	Enseñanza privd. ^a 222				Enseñanza privd. ^a 250				Enseñanza privd. ^a 251			
	Enseñanza domés- tica. 42				Enseñanza domés- tica. 29				Enseñanza domés- tica. 55			
	Total de alumnos 437				Total de alumnos 474				Total de alumnos 468			
	INSCRIPCIONES DE MATRÍCULA				INSCRIPCIONES DE MATRÍCULA				INSCRIPCIONES DE MATRÍCULA			
	Oficial	Privada	Doméstica	TOTAL	Oficial	Privada	Doméstica	TOTAL	Oficial	Privada	Doméstica	TOTAL
Latín y castellano (1.º curso)	36	69	14	119	32	92	11	133	31	68	18	117
Latín y castellano (2.º curso)	49	39	4	92	38	49	6	93	30	48	10	88
Retórica y Poética	28	34	14	76	45	40	4	89	31	46	10	87
Geografía	34	70	14	118	35	92	12	139	31	71	18	120
Historia de España	54	40	7	101	37	51	7	95	35	51	11	97
Historia Universal	20	38	7	65	48	41	3	92	30	41	8	79
Psicología, Lógica y Ética	23	33	4	60	23	29	4	56	21	39	5	65
Aritmética y Álgebra	32	43	12	87	50	39	3	92	32	49	8	89
Geometría y Trigonometría	23	33	3	59	20	36	5	61	25	41	6	71
Física y Química	26	34	2	62	31	29	1	61	27	36	4	67
Historia Natural	25	31	2	58	31	29	1	61	34	16	3	83
Fisiología é Higiene	25	34	2	61	31	26	1	58	28	37	4	69
Agricultura	32	38	11	81	49	37	5	91	36	46	8	90
Francés (1.º curso)	26	34	4	64	23	32	4	59	15	30	2	47
Francés (2.º curso)	21	»	»	21	19	»	»	19	»	»	»	»
Lengua alemana	»	»	»	»	»	»	»	»	»	»	»	»
Suma	454	570	100	1124	512	622	67	1201	406	649	117	1172
ESTUDIOS DE APLICACIÓN												
Dibujo lineal, etc.	21	»	»	21	11	»	»	11	22	»	»	22
Suma	21	»	»	21	11	»	»	11	22	»	»	22
TOTAL GENERAL	481	570	100	1145	523	622	67	1212	428	649	117	1194

Distrito Universitario de Salamanca

CUADRO NÚMERO 18

Cuadro de las asignaturas, Profesores y libros de texto en el curso de 1888 á 1889

Asignaturas	Textos	Profesores
Latín y castellano (Primer curso)	Gramática latina de don B. Escalada. Gramática Castellana de la Academia. Clásicos latinos del Sr. Ralero.	Dr. D. Benito M. Escalada.
Latín y castellano (Segundo curso)	Gramática latina de Polo. Gramática castellana de la Acadm. Española	
Retórica y Poética	Coll y Vehí	Dr. D. Lucas Cuesta.
Geografía	García Abadía	Dr. D. Pedro M. Ferdez.
Historia de España	Sánchez Casado	Dr. D. Miguel La Riva.
Historia Universal	Rubio	El mismo.
Psicología, Lógica y Ética	Beato	El mismo.
Aritmética y Álgebra	La Sala	Dr. D. Angel Martín.
Geometría y Trigonometría	Navarro	Licendo. D. Gerónimo Vázquez.
Física y Química	Frades	Dr. D. Luciano Navarro
Historia Natural é Higiene	Galdo é Hidalgo	Dr. D. Mariano R.
Agricultura		Dr. D. Angel Gonzalo.
Lengua francesa	Araujo	D. Cecilio González.
Dibujo	Cappo	Dr. D. Ferndo. Araujo.
Lengua alemana	Hahp	D. Manuel Huerta.
		Dr. D. Ferndo Araujo.

CUADRO NUMERO 19

Personal facultativo de este Instituto durante el curso de 1888 á 1889, con expresión de la fecha en que ingresaron en el profesorado los Catedráticos numerarios y el número que ocupan en el escalafón de 1.º de Enero de 1888.

Director

Licenciado Don Jerónimo Vázquez Martín

Vice-director

Bachiller Don Lucas Cuesta y Herrero.

Secretario

Doctor Don Angel Gonzalo y Goya.

Catedráticos numerarios

Br. D. Lucas Cuesta Herrero.	2 Noviembre de 1846	Número 5
Lic. D. Jerónimo Vázquez Martín.	22 Enero de 1847.	Número 10
Dr. D. Pedro María Fernández Hernández.	12 Febrero de 1847.	Número 12
Dr. D. Miguel La Riva Crespo.	30 Setiembre de 1877.	Número 380
Br. D. Benito Escalada Tarrio.	11 Octubre de 1850.	Número 31
Dr. D. Luciano Navarro.	11 Julio de 1882.	Número 98
Dr. D. Angel Martín García.	21 Abril de 1869.	Número 249
Dr. D. Angel Gonzalo Goya.	26 Abril de 1872.	Número 314
Dr. D. Mariano Reymundo.	21 Setiembre de 1876.	Número 363
Ingeniero D. Cecilio González.	28 Julio de 1879	Número 395

Profesores

de los estudios de aplicación y asignaturas que tienen á su cargo

Dr. D. Fernando Araujo. Lengua francesa
D. Manuel Huerta. Dibujo

Catedráticos auxiliares

Ciencias: Licdo. D. Antonio Pérez Romo.
Letras: Licdo. D. Eleuterio Durán.

CUADRO NUM 20

Jefes, Directores y Catedráticos que han sido de este Instituto, con expresión de la fecha en que cesaron en sus respectivos cargos

JEFES

D. Esteban María Ortiz Gallardo

Decano de la Facultad de Filosofía y Letras, desde la creación de la misma hasta que se separaron de dicha Facultad los Institutos Universitarios.

DIRECTORES

D. Salustiano Ruiz

Cesó por jubilación en 18 de Diciembre de 1866.

D. Justo de la Riva Otero

Cesó en 7 de Octubre de 1868.

D. Manuel Caballero de la Rúa

Falleció en 21 de Diciembre de 1880.

CATEDRATICOS

D. Domingo Balmaseda, de Lengua francesa.

Cesó en 23 de Octubre de 1859, en virtud de renuncia.

D. Domingo Barreda, de Física y Química.

Cesó en 19 de Agosto de 1860, por traslación á la Universidad de Valladolid.

D. Rafael Cisternas, de Física y Química.

Cesó en 18 de Junio de 1861, por traslación á la Universidad de Valencia.

Instituto de Salamanca

D. Salustiano Ruiz

Cesó por jubilación en 18 de Diciembre de 1866.

D. Juan José Meilhon, de Latín y Castellano,

Cesó en 30 de Junio de 1867, por traslación al Instituto de San Isidro.

D. Justo de la Riva Otero, de Psicología, Lógica y Ética

Cesó en 31 de Mayo de 1869, por traslación al Instituto de Córdoba.

D. Cristóbal Cuesta, de Latín y Castellano

Cesó en 16 de Octubre de 1876, por traslación al Instituto de Oviedo.

D. Felipe Teijeiro, de Historia Natural.

Falleció en 6 de Abril de 1877.

D. Isidoro Sánchez Salgues, de Historia Natural.

Cesó en 25 de Marzo de 1878, por traslación al Instituto de Santiago.

D. Manuel Caballero de la Rúa, de Psicología, Lógica y Ética

Falleció en 21 de Diciembre de 1880.

D. Gabriel Aparicio, de Física y Química.

Falleció en 4 de Mayo de 1881.

D. Lorenzo Cerralvo, de Geografía é Historia.

Cesó en 1.º de Diciembre de 1882, por traslación al Instituto de Ciudad-Real.

CUADRO NÚMERO 21

MATERIAL CIENTIFICO

El material científico de los gabinetes se consignó en la Memoria correspondiente al curso de 1879 á 1880, por cuya razón sólo se expresa en este lugar lo adquirido en el presente curso.

Física y Química

Acumulador Kabalt.
Electro-iman Bourbouze.
Doce cebos eléctricos.
Cuatro lámparas Gerard.
Un neceser acetimétrico Reveil.
Densímetro de Paquet.
Neceser para ensayo de jabones.
Idem de Chevalier y Reveil.
Higrómetro registrador.
Pluviómetro registrador.
Termómetro para el higrómetro de Regnault.
Cuatro pilas Leclanché, dobles placas.

Historia Natural

Ave-toro.
Atemediata real.
Rupicola.
Faisán venerado.
Faisán comun.
Combatiente.
Eider.
Planga.
Peramelera.
Teomedera cornuta.

Distrito Universitario de Salamanca

CUADRO NUM. 22

INGRESOS Y GASTOS

		Pesetas	Cts.
<i>Ingresos..</i>	{ Derèchos de matrícula y títulos de Bachiller.	11.434	»
	{ Ingresos del Estado.	68.158	89
	{ TOTAL.	79.592	89
<i>Gastos. . .</i>	{ Personal.	64.158	89
	{ Material.. . . .	4.000	»
	{ TOTAL.	68.158	89

Instituto de Salamanca

CUADRO

Colegios incorporados á este Instituto

Número de orden.	TÍTULO DEL COLEGIO	FECHA DE SU INCORPORACIÓN	DIRECTORES
1	Colegio de Béjar.	5 de Octubre de 1874..	D. Joaquín S. Losada
2	Id. de San Cayetano.	10 de Octubre de 1874.	» Santiago Sevilln.º
3	Id. de San Miguel.	2 de Setiembre de 1875	» Cesáreo Seisdedos
4	Id. Ateneo Salmantino	9 de idem de 1876.	» Manuel Durán.
5	Id. de Vitigudino	1.º de idem de 1886.	» Gabriel Diaz.
6	Id. de Alba.	1.º de idem de 1887.	» Diego Mosquete..

Distrito Universitario de Salamanca

NUM. 23

durante el curso de 1888 á 1889

DOMICILIOS	Latín y Castellano (1.º curso)	Latín y Castellano (2.º curso)	Retórica y Poesía.	Geografía	Historia de España.	Historia Universal.	Psicología, Lógica y Ética.	Aritmética y Álgebra.	Geometría y Trigonometría.	Física y Química.	Historia Natural e Higiene.	Agricultura.	Francés (1.º curso).	Francés (2.º curso).	TOTAL
Béjar.	15	19	8	14	21	6	11	6	12	2	2	2	6	12	136
Ciudad-Rodrigo	13	14	20	13	17	5	6	21	5	7	7	7	18	6	159
Peñaranda.	7	4	6	7	4	2	2	6	4	4	4	5	6	3	64
Salamanca	16	6	18	16	6	5	6	16	7	4	4	4	16	9	133
Vitigudino.	11	10	5	11	10	5	»	5	»	4	4	4	5	»	74
Alba de Tórmes	6	11	»	6	9	1	»	1	»	2	2	2	1	»	41

Instituto de Salamanca

CUADRO NUMERO 24

Personal académico de los Colegios incorporados á este Instituto durante el curso de 1888 á 1889

BÉJAR	ATENEO SALMANTINO
<i>Director.</i> . D. Joaquín S. Losada.	<i>Director.</i> . D. Manuel D. Araujo.
<i>Profesores</i> » José Illán.	<i>Profesores</i> » Juan M. Bellido.
» » Juan Sanguino.	» » Antonio de la Rúa.
» » Andrés S. Cid.	» » Luis Aparicio.
	» » Fran ^{co} Hernández
	» » José Dominguez.
	» » José María Onís.
SAN CAYETANO —Ciudad-Rodrigo	VITIGUDINO
<i>Director.</i> . D. Santiago Sevillano.	<i>Director.</i> . D. Gabriel Diaz.
<i>Profesores</i> » Francisco Valls.	<i>Profesores</i> » Julian Iglesias.
» » Casimiro Sánchez.	» » Domingo Alonso.
» » Antonio Calama.	» » José Martín.
» » Pedro Hernández.	» » Faustino Martínez.
» » Antonio Rodríguez.	» » Casto Díaz.
» » Isidoro López.	
» » Juan F. Romero.	
» » Francisco Ledesma.	
SAN MIGUEL.—Peñaranda	SANTA TERESA DE JESÚS <i>Alba de Tormes</i>
<i>Director.</i> . D. Cesáreo Seisdedos.	<i>Director.</i> . D. Diego M. Mata.
<i>Profesores</i> » Sinfonso Nodal.	<i>Profesores</i> » Antonio Ramos.
» » Sergio Francos.	» » Isidoro Cortés.
	» » Máximo Casillas.
	» » Francisco Barés.

Distrito Universitario de Salamanca

CUADRO NÚM. 25

Empleados y dependientes de este Instituto.

SECRETARIA

OFICIAL

D. Vicente Isidro de la Piedra

ESCRIBIENTE

D. José Domínguez.

CONSERJE

D. Manuel Costa.

BEDEL

D. Angel Velasco.

PORTERO

D. Buenaventura Castaño.

JARDINERO

D. Juan López.

MOZO DE ASEO

D. Marcelino Núñez.

Instituto de Salamanca

Alumnos matriculados, exámenes y grados de Bachiller desde el curso de 1845 á 46 hasta 1.º de Octubre de 1888

Años académicos	Ma- trícula individual	EXÁMENES POR ASIGNATURAS			GRADO DE BACHILLER	
		Aprobados	Suspensos	TOTAL	Aprobados	Suspensos
1845 á 1846	235	573	»	573	54	»
1846 á 1847	226	415	43	458	65	1
1847 á 1848	170	442	58	500	47	8
1848 á 1849	141	400	36	436	33	3
1849 á 1850	184	615	67	682	24	2
1850 á 1851	187	559	66	625	28	3
1851 á 1852	208	600	24	624	23	4
1852 á 1853	212	402	33	434	4	4
1853 á 1854	207	507	11	518	37	»
1854 á 1855	208	448	5	453	42	»
1855 á 1856	335	802	72	874	42	»
1856 á 1857	357	841	53	894	41	1
1857 á 1858	301	719	158	876	39	4
1858 á 1859	321	962	146	1108	41	4
1859 á 1860	324	861	168	1029	43	7
1860 á 1861	317	647	56	703	45	4
1861 á 1862	330	824	298	1122	42	4
1862 á 1863	357	771	112	883	35	12
1863 á 1864	457	689	117	806	25	3
1864 á 1865	478	780	53	843	28	4
1865 á 1866	391	833	90	923	32	6
1866 á 1867	431	891	33	924	29	2
1867 á 1868	404	776	32	808	48	3
1868 á 1869	583	1106	235	1341	82	5
1869 á 1870	408	1227	239	1466	64	14
1870 á 1871	381	670	242	912	45	1
1871 á 1872	279	610	233	843	42	4
1872 á 1873	253	547	176	723	51	6
1873 á 1874	222	451	133	584	50	10
1874 á 1875	315	502	138	640	56	10
1875 á 1876	315	718	163	881	27	6

Distrito Universitario de Salamanca

Años académicos	Matri- cula individual	EXÁMENES POR ASIGNATURAS			GRADO DE BACHILLER	
		Aprobados	Suspensos	TOTAL	Aprobados	Suspensos
1876 á 1877	844	879	131	1020	66	8
1877 á 1878	499	117	140	1257	53	9
1878 á 1879	546	1217	127	1344	85	5
1879 á 1880	593	1163	138	1301	67	2
1880 á 1881	573	1283	179	1462	94	12
1881 á 1882	576	1148	192	1340	77	8
1882 á 1883	565	1126	136	1262	76	6
1883 á 1884	555	1004	133	1133	74	6
1884 á 1885	483	1995	138	1137	71	4
1885 á 1886	426	961	111	1072	53	3
1886 á 1887	457	949	104	1056	57	4
1887 á 1888	474	993	131	1124	49	7
TOTAL... .	16178	34033	5059	38992	2086	209

Instituto de Salamanca

RESUMEN

de los ingresos y gastos desde el año de 1845 hasta 1888

Años académicos	INGRESOS EN PESETAS				GASTOS EN PESETAS		
	Matriculas	Grados	Otros ingresos	Total	Personal	Material	Total
1845 á 1846	13090 »	2872 »	»	15962 »	22494 »	»	22494 »
1846 á 1847	7475 »	3250 »	»	10725 »	23041 »	»	23041 »
1847 á 1848	5490 »	2400 »	»	7800 »	22684'25	»	22684'25
1848 á 1849	6161 »	1550 »	»	771 »	22654'50	»	22654'50
1849 á 1850	7205 »	1150 »	»	8355 »	22944'25	»	22944'25
1850 á 1851	9470 »	1350 »	»	10820 »	23893'50	»	23893'50
1851 á 1852	8905 »	900 »	»	9805 »	22964'25	»	22964'25
1852 á 1853	4930 »	550 »	»	5480 »	23475 »	»	24375 »
1853 á 1854	5060 »	1200 »	»	6260 »	23690'25	»	23690'25
1854 á 1855	1365 »	1500 »	»	2865 »	22471'50	»	22471'50
1855 á 1856	5025 »	2000 »	»	7025 »	21565 »	»	21565 »
1856 á 1857	5355 »	1950 »	»	7305 »	23555 »	»	23555 »
1857 á 1858	4515 »	1950 »	»	5565 »	26372'75	»	26372'75
1858 á 1859	4680 »	1300 »	»	5980 »	27691 »	»	27691 »
1859 á 1860	9363 »	2050 »	»	11413 »	27840 »	»	27840 »
1860 á 1861	10404 »	1600 »	»	12004 »	34833'25	119'22	34952'47
1861 á 1862	10054 »	1550 »	»	11604 »	34875 »	120'14	34995'14
1862 á 1863	9810 »	1250 »	»	11060 »	44375 »	118'51	44493'51
1863 á 1864	9854'50	1600 »	»	11454'50	42208'25	111'96	42320'21
1864 á 1865	9450 »	1250 »	160	10860 »	42183'25	108'18	42291'43
1865 á 1866	9340 »	1100 »	160	10600 »	34433'25	190'50	43623'75
1866 á 1867	10365 »	1050 »	320	12635 »	33011'10	4630'50	37641'60
1867 á 1868	10010 »	1800 »	480	12290 »	36945'95	3684'46	40630'41
1868 á 1869	13946'50	1800 »	»	15746'50	38247'32	1930'56	40177'88
1869 á 1870	12202 »	800 »	»	13502 »	39302'01	1984 »	41286'01
1870 á 1871	9113 »	600 »	»	9713 »	43863 »	2063'10	45926'18
1871 á 1872	7398'50	1300 »	»	7998 »	39125 »	1612'66	40737'66
1872 á 1873	4299'25	1300 »	80	8679'25	40187'71	1644'45	41832'16
1873 á 1874	6250 »	1700 »	»	7950 »	40625 »	1432'50	42057'50
1874 á 1875	4093 »	3400 »	»	7493 »	40288'72	1034'95	41323'67

Distrito Universitario de Salamanca

Años académicos	INGRESOS EN PESETAS				GASTOS EN PESETAS		
	Matricula	Grados	Otros ingresos	Total	Personal	Material	Total
1875 á 1876	4014 »	3764 »	»	7778 »	39563·80	1400·70	40964·50
1876 á 1877	6058 »	4300 »	»	10358 »	38725 »	1604·83	40329·84
1877 á 1878	11386 »	4800 »	»	16186 »	39747·56	1802·50	41550·06
1878 á 1879	12196 »	4240 »	»	16436 »	30701·94	1788·71	32490·65
1879 á 1880	11594 »	4100 »	»	15694 »	43853·87	2460 »	46413·87
1880 á 1881	12772 »	3600 »	»	16172 »	42795·53	8570·85	51466·38
1881 á 1882	10794 »	4950 »	»	15744 »	40450 »	1364·26	53514·26
1882 á 1883	11164 »	4350 »	»	15814 »	46459·78	7880 »	54339·78
1883 á 1884	9976 »	3100 »	»	13076 »	43450 »	4980 »	48430 »
1884 á 1885	9768 »	3600 »	»	13368 »	43934·30	6190 »	50124·30
1885 á 1886	9300 »	3750 »	»	13050 »	48449 »	4730 »	53179 »
1886 á 1887	8808 »	2000 »	»	10808 »	49282 »	7980 »	55262 »
1887 á 1888	9384 »	2050 »	»	11434 »	64158·89	4000 »	68158·89
TOTALES..	374692 »	96676 »	1200	462568 »	1559798	84882 »	1645680

Table of Contents

Introduction	1
Chapter I	10
Chapter II	20
Chapter III	30
Chapter IV	40
Chapter V	50
Chapter VI	60
Chapter VII	70
Chapter VIII	80
Chapter IX	90
Chapter X	100
Chapter XI	110
Chapter XII	120
Chapter XIII	130
Chapter XIV	140
Chapter XV	150
Chapter XVI	160
Chapter XVII	170
Chapter XVIII	180
Chapter XIX	190
Chapter XX	200
Appendix	210
Index	220

The following table shows the results of the experiments conducted during the course of the study. The data is presented in a clear and concise manner, allowing for easy comparison and analysis. The results are as follows:

Experiment 1	100
Experiment 2	120
Experiment 3	150
Experiment 4	180
Experiment 5	200
Experiment 6	220
Experiment 7	250
Experiment 8	280
Experiment 9	300
Experiment 10	320
Experiment 11	350
Experiment 12	380
Experiment 13	400
Experiment 14	420
Experiment 15	450
Experiment 16	480
Experiment 17	500
Experiment 18	520
Experiment 19	550
Experiment 20	580
Experiment 21	600
Experiment 22	620
Experiment 23	650
Experiment 24	680
Experiment 25	700
Experiment 26	720
Experiment 27	750
Experiment 28	780
Experiment 29	800
Experiment 30	820
Experiment 31	850
Experiment 32	880
Experiment 33	900
Experiment 34	920
Experiment 35	950
Experiment 36	980
Experiment 37	1000
Experiment 38	1020
Experiment 39	1050
Experiment 40	1080
Experiment 41	1100
Experiment 42	1120
Experiment 43	1150
Experiment 44	1180
Experiment 45	1200
Experiment 46	1220
Experiment 47	1250
Experiment 48	1280
Experiment 49	1300
Experiment 50	1320
Experiment 51	1350
Experiment 52	1380
Experiment 53	1400
Experiment 54	1420
Experiment 55	1450
Experiment 56	1480
Experiment 57	1500
Experiment 58	1520
Experiment 59	1550
Experiment 60	1580
Experiment 61	1600
Experiment 62	1620
Experiment 63	1650
Experiment 64	1680
Experiment 65	1700
Experiment 66	1720
Experiment 67	1750
Experiment 68	1780
Experiment 69	1800
Experiment 70	1820
Experiment 71	1850
Experiment 72	1880
Experiment 73	1900
Experiment 74	1920
Experiment 75	1950
Experiment 76	1980
Experiment 77	2000
Experiment 78	2020
Experiment 79	2050
Experiment 80	2080
Experiment 81	2100
Experiment 82	2120
Experiment 83	2150
Experiment 84	2180
Experiment 85	2200
Experiment 86	2220
Experiment 87	2250
Experiment 88	2280
Experiment 89	2300
Experiment 90	2320
Experiment 91	2350
Experiment 92	2380
Experiment 93	2400
Experiment 94	2420
Experiment 95	2450
Experiment 96	2480
Experiment 97	2500
Experiment 98	2520
Experiment 99	2550
Experiment 100	2580

INDICE

Páginas

Texto de la MEMORIA.....	7
--------------------------	---

CUADROS ESTADISTICOS

1 Matricula y exámenes de Enseñanza oficial en el curso de 1886 á 1887.....	13
2 Matricula y exámenes de enseñanza oficial.....	14
3 Matricula y exámenes de enseñanza privada.....	16
4 Matricula y exámenes de enseñanza doméstica.....	18
5 Total de materias y exámenes en todas las enseñanzas.....	20
6 Exámenes procedentes de matriculas rehabilitadas.....	22
7 Premios y menciones honoríficas.....	24
8 Cuadro de honor de los alumnos sobresalientes.....	27
9 Ejercicios del grado de Bachiller.....	31
10 Exámenes de instrucción primaria.....	33
11 Traslaciones de otros Establecimientos á este Instituto.....	33
12 Traslaciones de este Instituto á otros Establecimientos.....	34
13 Certificaciones oficiales expedidas por la Secretaría.....	35
14 Certificaciones personales expedidas por la Secretaría.....	36
15 Alumnos aprobados en los dos ejercicios del Grado de Bachiller.....	37
16 Asignaturas, Profesores y libros de texto en el curso de 1886 á 1887.....	40
17 Alumnos é inscripciones de matricula en el curso de 1887 á 1888.....	42
18 Alumnos é inscripciones de matricula en el quinquenio de 1882 á 1887.....	44
19 Asignaturas, Profesores y libros de texto en el curso de 1887 á 1888.....	46
20 Personal facultativo del Instituto durante el curso de 1887 á 1888.....	49
21 Catedráticos que han sido de este Instituto.....	50
22 Material científico de todas las enseñanzas.....	52
23 Presupuesto general de ingresos y gastos.....	53
24 Colegios incorporados á este Instituto y su matricula respectiva.....	54
25 Personal académico de los Colegios incorporados.....	56
26 Empleados y dependientes del Instituto.....	57
Alumnos matriculados, exámenes y Grados de Bachiller, desde el curso de 1848 á 46, hasta 1.º de Octubre de 1888.....	58
Resúmen de los ingresos y gastos desde el año de 1845 hasta 1887.....	60

THE BIBLE

CHAPTER 40

The first part of the chapter is devoted to a description of the
 various forms of the Hebrew language as they appear in the
 Bible. It is shown that the language of the Bible is not a
 single, uniform language, but that it is a collection of
 dialects, each of which has its own peculiarities of
 grammar and vocabulary. The author then proceeds to
 discuss the various forms of the Hebrew language as they
 appear in the Bible, and to show how they are related to
 the various dialects of the Hebrew language.

The second part of the chapter is devoted to a discussion of
 the various forms of the Hebrew language as they appear in
 the Bible. It is shown that the language of the Bible is
 not a single, uniform language, but that it is a
 collection of dialects, each of which has its own
 peculiarities of grammar and vocabulary. The author
 then proceeds to discuss the various forms of the
 Hebrew language as they appear in the Bible, and to
 show how they are related to the various dialects of
 the Hebrew language.

The third part of the chapter is devoted to a discussion of
 the various forms of the Hebrew language as they appear
 in the Bible. It is shown that the language of the Bible
 is not a single, uniform language, but that it is a
 collection of dialects, each of which has its own
 peculiarities of grammar and vocabulary. The author
 then proceeds to discuss the various forms of the
 Hebrew language as they appear in the Bible, and to
 show how they are related to the various dialects of
 the Hebrew language.

The fourth part of the chapter is devoted to a discussion
 of the various forms of the Hebrew language as they
 appear in the Bible. It is shown that the language of
 the Bible is not a single, uniform language, but that
 it is a collection of dialects, each of which has its
 own peculiarities of grammar and vocabulary. The
 author then proceeds to discuss the various forms of
 the Hebrew language as they appear in the Bible, and
 to show how they are related to the various dialects
 of the Hebrew language.

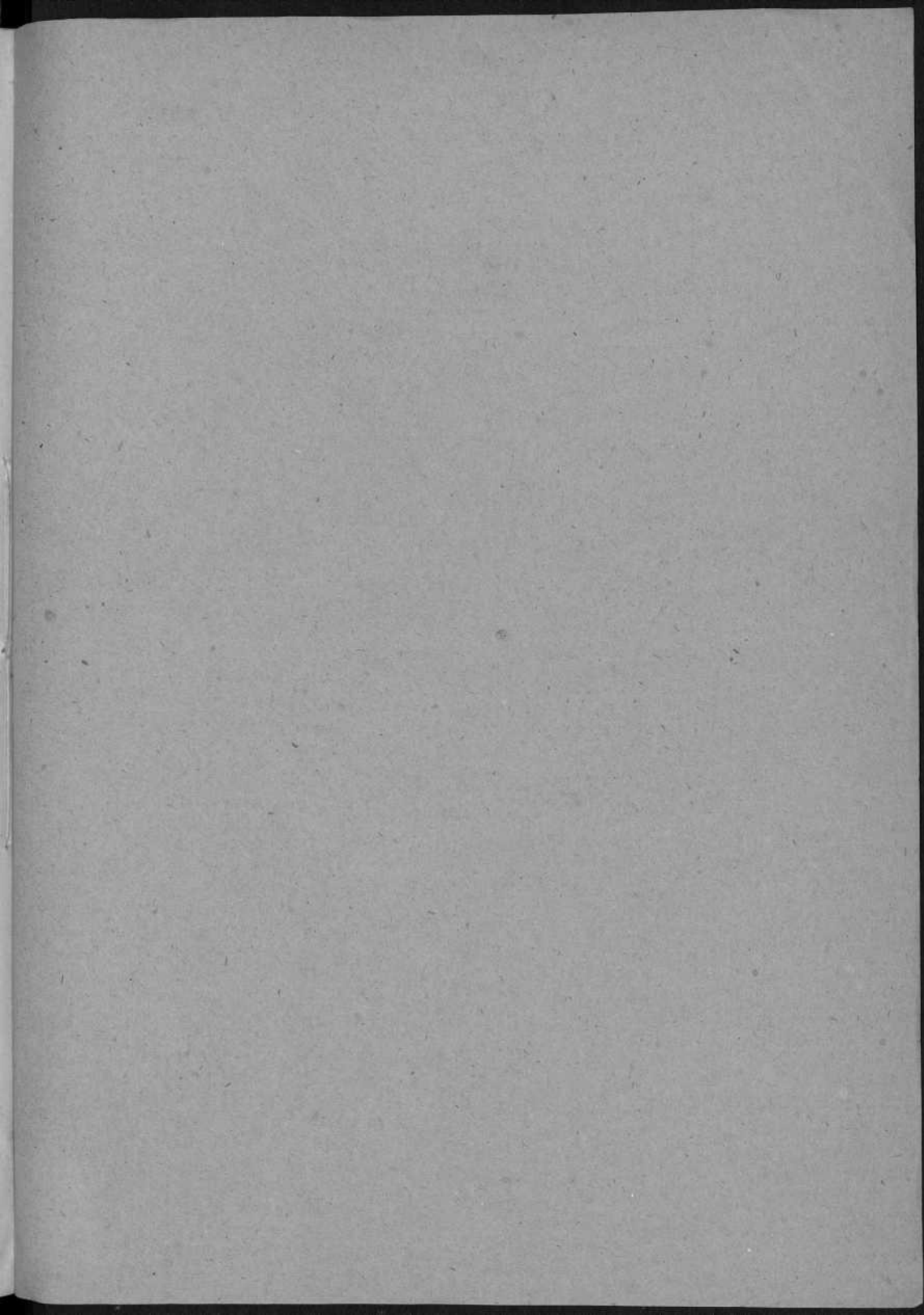



18.50