

nueva sede



FCyLF

Inauguración



3	Carta del presidente
5	Describimos la nueva sede
11	Descubrimiento de la placa
14	Intervenciones
18	El fútbol opina
21	Visita con los medios

EDITA

Federación de Castilla y León de Fútbol

DEPARTAMENTO DE COMUNICACIÓN

FCyLF

FOTOGRAFÍAS

César Minguela · Miguel Ángel Santos · Cristina R.
Vecino · Felipe Fernández

DISEÑO

Sonia García Lozano
visión imagen y comunicación



Comenzamos de nuevo

Comenzamos una etapa, una época ilusionante, un tiempo de más y mejor compromiso, un periodo de muchísima responsabilidad; comenzamos a disfrutar de la nueva sede, de las maravillosas posibilidades que nos brinda, de sus amplios espacios y de sus espléndidas prestaciones. Comenzamos a trabajar, otra vez.

La generosidad de las personalidades que nos visitaron y para las que abrimos las puertas de esta casa, el pasado día 13 de marzo, debe ser ahora correspondida con la máxima utilización de este edificio en beneficio del fútbol y de la sociedad castellano y leonesa. La visita del presidente de la Real Federación Española de Fútbol, del alcalde de Arroyo de la Encomienda, del presidente de la Excm. Diputación Provincial de Valladolid, de los directores generales de deportes y juventud de la Junta de Castilla y León, del presidente del Comité Técnico de Árbitros de la Real Federación Española de Fútbol, de los presidentes de las Federaciones de Fútbol de Asturias, Navarra y Canarias, de los presidentes de las Federaciones de Castilla y León de Balonmano y Deportes Autóctonos, de los miembros de la Real Federación Española de Fútbol, de nuestros clubes, de nuestros patrocinadores y colaboradores, de los técnicos y arquitectos, de compañeros de la Asamblea General, Comisión Delegada y Junta Directiva y de las distintas delegaciones provinciales y Comités, de árbitros, de futbolistas, de entrenadores y periodistas fue, sin duda, la mejor forma de gratitud con esta casa y con quienes la formamos. Las características de esta nueva

sede han hecho que se convierta en un referente para otras muchas Federaciones autonómicas. La enorme importancia y el valor que adquiere se encuentra en el uso que la demos. En eso tenemos que ponernos a trabajar.

Sin contar con ayudas externas de la Administración, el fútbol ha demostrado que es capaz de plantearse retos y alcanzarlos, desde la modestia y con humildad, pero retos de la importancia de éste. Por supuesto que esta Federación no hubiera podido ejecutar una obra de esta naturaleza sin el apoyo, moral y económico, de la Real Federación Española de Fútbol. Esta Comunidad debe agradecerse y yo no me cansaré de repetirlo.

Pero no olvidemos que esta Federación es sólo una mera transmisora e impulsora de facilidades, oportunidades y ventajas para nuestros clubes. Para ellos es esta obra. A su enorme esfuerzo diario por sacar adelante partidos y más partidos está dedicada. Debe ser su homenaje y convertirse en punto de encuentro para todos ellos. El fútbol ha financiado estas instalaciones y será él quien las disfrute.

La celebración que vivimos el 13 de marzo dio por finalizado un tiempo de obras y de quebraderos de cabeza. Dio por concluida una época de trabajo para arquitectos, técnicos y constructores; pero también dio el pistoletazo de salida para una labor bien distinta, la nuestra, la que esta Federación lleva haciendo años. Comenzamos de nuevo.

Select game

www.poligras.es

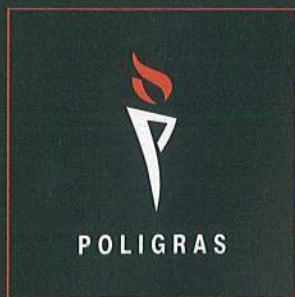

Más de 500 instalaciones deportivas de césped sintético en España

POLIGRAS IBERICA, S.A. Campoamor, s/n. nave 7 08290 Cerdanyola del Vallès (Barcelona) Tel. 93 589 85 32 Fax 93 675 34 64 poligrasiberica@poligras.es

Patrimonio de nuestro fútbol

3.000 metros cuadrados de superficie útil, tres plantas de altura y sótano, algo más de 1.000 metros de zona ajardinada, enormes paneles de hormigón blancos y negros y un amplísimo lucernario en su parte central, 14 meses de obras y tres millones de euros de coste resumen la nueva sede social de la Federación de Castilla y León de Fútbol.



Patrimonio de nuestro fútbol

Desde que en octubre de 2003 se produjeran las primeras conversaciones con el ayuntamiento de Arroyo de la Encomienda, pasando por el propio inicio de las obras en julio de 2005, hasta llegar a la puesta de largo del edificio el pasado mes de marzo, han transcurrido tres años y cinco meses de trabajo y paso firme en los que el fútbol de Castilla y León ha apoyado este proyecto de principio a fin.

Esta intención de construir una nueva casa partió de la más que notable insuficiencia de espacio en la, hasta el momento, sede federativa en la vallisoletana Plaza del Poniente. La Junta Directiva de la Federación entendió entonces que ya era el momento y comenzaron las conversaciones con el propio consistorio de la capital y de su alfoz.

Tiempo para la inevitable burocracia entre solicitudes, borradores, convenios, acuerdos o proyectos que dieron lugar a las, igualmente inevitables, mudanzas y traslados. Los distintos Comités Técnicos, Mutualidad de Futbolistas, así como la delegación de la FCyLF en Valladolid y sus Comités ya forman parte del paisaje urbanístico de Arroyo de la Encomienda en

su parcela nº 11 del sector 13. Y junto a ellos, entrenadores, árbitros, futbolistas, directivos, y profesionales que, día a día, se suman a la actividad federativa centralizada en este edificio, aspecto éste de enormes ventajas en cuanto a reducción de gastos y esfuerzos innecesarios.

Sin duda, uno de los sectores más beneficiados con este cambio de situación han sido los aspirantes a árbitros y entrenadores. Cada día de la semana, unos u otros acuden a sus clases en aulas, ahora sí, perfectamente preparadas. Los más de 50 alumnos que semanalmente nos visitan han notado la diferencia, del mismo modo que los futbolistas que acuden a los reconocimientos médicos en las propias instalaciones federativas, las personas que utilizan la nueva biblioteca o los estamentos federativos que disponen de los formidables archivos y almacenes ubicados en el sótano del edificio.

No podemos olvidar a quienes se acercan a diario a la sede para realizar cualquier trámite. Bien sea a la delegación provincial o a la propia Federación regional. Quien acude desde cualquier punto de la provincia de Valladolid a su delegación o

La FCyLF empezó a prestar servicio en Arroyo de la Encomienda el 11 de octubre de 2006.

Esta nueva sede homenajea al fútbol de Castilla y León.





desde otro punto de nuestra Comunidad gana en comodidad y tiempo. Quienes nos visitan desde la ciudad de Valladolid, a pesar de coger el coche, cuentan con el tan deseado aparcamiento privado o público y red de transporte interurbana.

Dos fechas trascendentales de nuestra historia reciente, que sirvieron para dar a conocer a la opinión pública el bonito proyecto de esta Federación, las situamos en el 4 de mayo de 2004 cuando se formalizaba la firma del convenio entre el ayuntamiento de Arroyo de la Encomienda y la Federación ante numerosísimos medios de comunicación y asistentes y el 4 de enero de 2006 con la inauguración de los remodelados campos federativos en la mencionada localidad. Fechas,

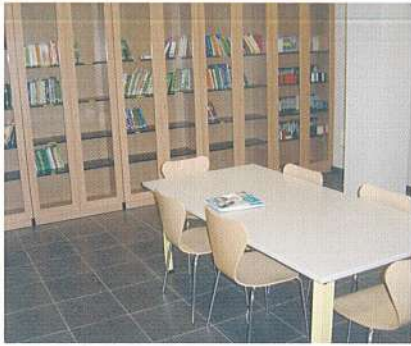

Los más de 50 alumnos de la Escuela de entrenadores y de árbitros han notado la enorme diferencia en las aulas.

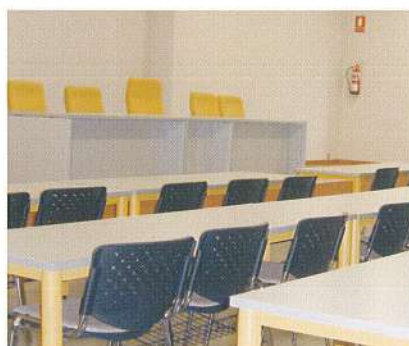



que nos hacen entender que este proceso ha constituido un largo recorrido en el tiempo y en el diálogo entre unos y otros y no la mera construcción de un espléndido edificio.

Desde 1923, la Federación se ha instalado en seis domicilios sociales diferentes. Ahora, sin embargo, a nuestro nuevo domicilio, podemos llamarlo sin ningún problema, "casa".

Una sede con múltiples posibilidades

El edificio, exento y de forma rectangular, se compone de tres plantas que albergan aulas, despachos, sala de juntas y zonas de trabajo, con amplitud, sencillez y muchísima iluminación, detalle que el grupo humano y técnico responsable de la ejecución del edificio, y en concreto sus arquitectas, Carmen Alonso y Marta Pérez, cuidaron al máximo. La empresa constructora Obras Públicas y Medio Ambiente S.A., se encargó de hacerlo realidad.

Sótano: Cinco almacenes, archivo general, garaje con zona de carga y descarga, aparcamiento y cuarto de instalaciones

Planta baja: Por esta zona se accede al edificio. Se ubica un amplísimo vestíbulo diáfano de atención al público y los servicios administrativos de la casa, con una galería fotográfica de los futbolistas castellano y leoneses internacionales con la Selección Española, una biblioteca, un expositor, tres aulas polivalentes para impartir clases o conferencias, la zona de reconocimientos médicos con sala de espera y una pequeña estancia de descanso o cafetería.

Planta primera: Alrededor del hueco central de doble altura nace la primera planta comunicada visualmente con la planta baja. Aquí se ubican los distintos despachos, la sala de juntas y dos salas de reuniones.

Planta segunda: Da lugar a la cubierta del edificio y alberga la sala de calderas y máquinas de climatización.

Un homenaje al fútbol más modesto

Estas instalaciones han perseguido, desde un primer momento, un único objetivo, que nuestros clubes afiliados vean este edificio como suyo, patrimonio de nuestro fútbol. Cuando el proyecto empezó a fraguarse en los despachos, su consecución parecía una utopía. El 11 de octubre de 2006, la Federación de Castilla y León comenzaba a prestar sus servicios en la nueva ubicación. Esta nueva sede homenajea al fútbol y fútbol sala más modestos y a quienes lo hacen posible cada fin de semana. Estas instalaciones aumentarán por mil las prestaciones de trabajo en bien de nuestro deporte. Son ya un referente dentro del fútbol nacional y quieren convertirse en punto de encuentro de todos aquellos que deseen comprometerse con esta Comunidad y sus gentes. El fútbol ha construido y financiado esta sede por entero y será él quien disfrute de sus ventajas y posibilidades. Este deporte no para de crecer y esta Federación desea darle espacio y recursos. Castilla y León y su fútbol se merecen una casa de estas características.

Su construcción ha sido rápida, con los inevitables contratiempos de cualquier obra, pero sin convertirse en una carga financiera para nuestra Federación. Sólo queda disfrutar de ello y darle el mayor y mejor rendimiento posible.

Unifamiliares en **LA RIBERA DEL VENA**



VIVIENDAS UNIFAMILIARES PAREADAS (PLAN PARCIAL RIBERA DEL VENA) G3

- PLANTA SÓTANO: Garaje particular para tres vehículos, merendero y trastero.
- PLANTA BAJA: Salón-comedor dos ambientes, cocina, aseo, terraza, jardín y porche.
- PLANTA PRIMERA: 4 dormitorios, 2 baños (1 en el dormitorio principal).
- PLANTA ÁTICO: 70 m².



GONALPI, S.L.

POLÍGONO G3

VIVIENDAS, APARTAMENTOS, LOCALES COMERCIALES, PLAZAS DE GARAJE Y TRASTEROS

- VIVIENDAS DE 2, 3 Y 4 DORMITORIOS
- APARTAMENTOS DE 2 DORMITORIOS
- LOCALES COMERCIALES, PLAZAS DE GARAJE Y TRASTEROS
- ENTREGA INMEDIATA

**EXTERIORES
DISTINTAS ALTURAS Y ORIENTACIONES**

Avda. de la Paz, 15 - 1º

Tel. 947 23 94 08



Esta casa del fútbol fue inaugurada por...

No hay acto de inauguración que se precie sin descubrimiento de placa. Nuestra Federación disfrutó el honor de que fuera Ángel M^a Villar el maestro de ceremonias de tan protocolario momento. Gesto éste importantísimo.

El fin de un largo periodo y el principio de una época nueva juntos en un fugaz instante. A buen seguro que a muchos de los presentes se les pasó por la cabeza los meses de trabajo que desembocaron en ese momento. El grupo de autoridades aplaudió tras leer la inscripción en la piedra; el Ilmo. Director general de deportes de la Junta de Castilla y León, Miguel I. González, el Ilmo. Presidente de la Diputación Provincial de Valladolid, Ramiro Ruiz Medrano, el alcalde de Arroyo de la Encomienda, José Manuel Méndez Freijo, y el presidente de esta casa, Marcelino Maté hicieron un "corrillo" perfecto para arropar al primer mandatario de la Real Federación Española de Fútbol. "Esta casa del fútbol fue inaugurada por D. Ángel M^a Villar Llona, presidente de la Real Federación Española de

Fútbol, siendo presidente de la Federación de Castilla y León de Fútbol, D. Marcelino S. Maté Martínez. Arroyo de la Encomienda, 13/03/07" rezaba la inscripción o, mejor dicho, debería haber expresado la leyenda, ya que, aunque muy pocos asistentes se percataron, le faltaba una letra a la palabra protagonista; "inaugurada". La anécdota de la tarde que muchos susurraron divertidos al oído de quien tenían al lado.

La Federación disfrutó el honor de que fuera Ángel Villar el maestro de ceremonias



Esta casa del fútbol fue inaugurada por...



Un sincero apretón de manos entre los dirigentes del fútbol nacional y autonómico resumió la colaboración que se han dispensado la Federación Española y la Federación de Castilla y León.

Antes, el padre Luis, vicario episcopal de la ciudad de Valladolid y gran aficionado al fútbol, no en vano ejerció en su momento como delegado del CD Lourdes, bendijo el nacimiento de esta nueva casa a la manera tradicional, mojado con agua a los allí congregados. Los invitados acogieron con gusto sus palabras de servicio al prójimo, también en el deporte.

Tal y como expresó el presidente de la R.F.E.F., al inicio de su discurso, esos instantes de descubrimiento de la placa, reflejaron el sentido de fiesta de este acto. Más que cualquier otro; porque los rostros de las personas que presenciaron este bautizo de la casa del fútbol castellano y leonés dejaron entrever la alegría del momento; porque este santiamén en el que Ángel Villar destapó la inscripción recapituló el pasado, presente y futuro de esta Federación.





*Vías de alta capacidad
Cómodas,
Rápidas
y Seguras*

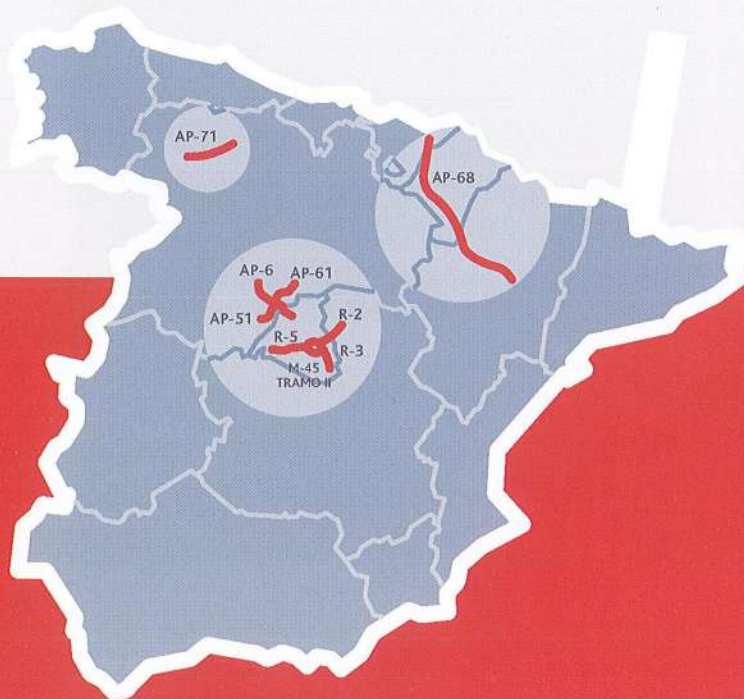

 **iberpistas**
abertiç

Su camino más seguro
www.iberpistas.es

Presidieron el acto

Muchas personas tendrían que haber estado en la presidencia del espléndido salón de actos el día de su estreno, porque muchas son las personas que han trabajado para que esta instalación esté ya al servicio del fútbol castellano y leonés. Cuatro autoridades políticas y deportivas recibieron y acogieron con sus palabras a los más de 400 invitados que el edificio albergó. El presidente de la Federación de Castilla y León de Fútbol emocionó con un discurso de agradecimiento, de satisfacción, de humildad, de optimismo, de progreso, pero también de continuidad en el trabajo por y para esta tierra, Castilla y León.

MARCELINO MATÉ, presidente de la Federación de Castilla y León de Fútbol

"No queremos que este edificio sea un símbolo de la grandeza de nuestro deporte, sino el homenaje a un fútbol, que con bastantes menos recursos y mucho sacrificio y esfuerzo, en ocasiones, también logra alcanzar las metas que se marca. Espero y deseo, que aquí podamos mejorar el servicio a todos nuestros afiliados en los trámites diarios que deben realizar en esta sede federativa, para que entrenadores y árbitros puedan desarrollar sus cursos y completar su formación lo más adecuadamente posible y para que los empleados y dirigentes federativos puedan desarrollar su labor de la mejor forma posible. Si con esta nueva obra lo conseguimos, creo que el fútbol de Castilla y León habrá salido claramente beneficiado y podremos ver el futuro con una buena dosis de optimismo. Estoy seguro de que dentro de unos años, todos entenderemos mucho mejor la trascendencia de esta construcción. Espero también, que lo que están viendo, les inspire la misma satisfacción que nos produce a todos cuantos hemos estado más involucrados en su añorada realización, siempre sin dejar de lado el trabajo diario de nuestra Federación (...) Sólo me resta desear, que dentro de unos pocos años tengamos que estar pensando en la ampliación de esta casa, puesto que ello será señal del progreso que todos deseamos de un deporte, por el que todos nosotros trabajamos en esta Comunidad. (...) Castilla y León es una potencia de esas que no admite reposo. En nuestras manos está aprovechar todas sus oportunidades para transformar el presente en un futuro mejor"



**Espero que dentro de unos años
tengamos que pensar en la
ampliación de esta casa**

intervenciones en la inauguración **fcylf**

JOSÉ MANUEL MÉNDEZ FREIJO, alcalde de Arroyo de la Encomienda

"La ubicación de la Federación de Fútbol en nuestro municipio supone un gran avance en los objetivos que nos marcamos hace años en la promoción deportiva. Espero que esta llegada de la Federación al municipio y de sus selecciones autonómicas sea un gran estímulo para nuestros vecinos y consigamos tener a algunos de ellos representando a nuestra Comunidad. Quiero reiterar mi apoyo a esta Federación y mi bienvenida a Arroyo de la Encomienda"



MIGUEL IGNACIO GONZÁLEZ SÁNCHEZ- ZORITA, director general de deportes de la JCyL

"Cuando comencé mi andadura en la Dirección General de Deportes me propuse visitar todas las sedes de las Federaciones de Castilla y León y os aseguro que he estado en todo tipo de lugares (...) Lo que estamos inaugurando hoy supera todas las expectativas. La Federación de Castilla y León de Fútbol ha visto cumplirse unos de sus sueños, tener su propia sede, ahora ha conseguido tener un verdadero lugar donde desarrollar su actividad, en el más amplio sentido de la palabra (...) Ha sido un claro ejemplo de la buena gestión de su presidente, Marcelino Maté y su Junta Directiva que le ha apoyado en todo momento. Mi personal enhorabuena por haberme invitado a este lugar al que espero venir en múltiples ocasiones ya que no dudo será lugar de encuentro de variados actos federativos y, sobre todo, mi más sincera felicitación por esta espléndida instalación"



**ÁNGEL M^a VILLAR LLONA,
presidente de la Real
Federación Española de
Fútbol**

"Estamos felices de tener esta sede social y aquí vamos a trabajar por y para el fútbol y por y para esta sociedad. Tengo que recordar a una persona que hace años inició este movimiento de progreso, el antiguo presidente de la Federación de Castilla y León, Mario Morán. A él y a todos quienes han hecho posible esta espléndida instalación, Junta Directiva y presidente, muchas gracias; el fútbol es feliz de estar al servicio de la sociedad y de mejorar nuestro deporte. Vamos a ver que construimos dentro de poco en cualquier rincón de esta Comunidad para mejorar. La Real Federación Española de Fútbol seguirá colaborando con Castilla y León en este extraordinario deporte que es el fútbol"



La presencia del presidente Villar, del alcalde y concejales de Arroyo de la Encomienda, de los Directores generales de Deportes y Juventud, del Ilustrísimo presidente de la Diputación Provincial, de los presidentes de la Federaciones Asturiana, Navarra y Canaria, de los máximos dirigentes de los Comités Técnicos de la RFEF, de los mandatarios de las Federaciones de Balonmano y Deportes Autóctonos, miembros y compañeros de la Real Federación Española de Fútbol, de muchos de los presidentes y vocales de nuestros clubes de fútbol sala y de fútbol, de nuestros patrocinadores y colaboradores, ex presidentes de esta Federación, miembros de nuestros Órganos disciplinarios, de asambleístas, miembros de Junta Directiva y Comisión Delegada, compañeros de las

distintas delegaciones provinciales, de árbitros, de futbolistas, de entrenadores y de numerosísimos medios de comunicación, en definitiva, de muchísimos amigos, que nos llenaron de alegría y orgullo al honramos con su generosa asistencia en un día de enorme trascendencia para toda la familia del fútbol castellano y leonés.

Porque en una jornada de carácter festivo como la vivida no podían faltar quienes han hecho posible este proyecto, cada uno desde sus posibilidades y a su manera, pero, en definitiva aportando su ánimo, su financiación o su interés. El salón de actos de la Federación se quedó pequeño para acoger, dar la bienvenida y enseñar su casa a estos amigos.





¡Vive la Salud!

Directivos, empresas, autónomos, familias jóvenes... Todo tipo de soluciones a medida o integrales. Para asegurar mejor tu salud y la de los tuyos. Aquí o en cualquier parte del mundo.

El fútbol opina ...

Recogimos las palabras de diez personas, cuya aportación, labor o presencia consideramos de importancia para nuestro fútbol y su nueva casa, sobre su parecer acerca de la recién estrenada sede social.

Ramiro RUIZ MEDRANO

Ilmo. Presidente de la Excma. Diputación Provincial de Valladolid

"Se ha logrado conjugar a la perfección modernidad y funcionalidad, esta nueva sede del Siglo XXI es importantísima para todo nuestro fútbol y un acierto para todas las personas que trabajan aquí. A pesar de la cierta pena que nos ha causado la marcha del Poniente, los nuevos tiempos exigen unas instalaciones de estas características y con zonas amplias. Como vemos, el fútbol sigue estando dentro de la vanguardia del deporte nacional. Enhorabuena"



Julián RODRÍGUEZ SANTIAGO

Árbitro internacional de fútbol

"Es un lujo tener en Castilla y León una sede de esta índole, no sólo por lo moderna que es sino por su funcionalidad de cara al trabajo de los distintos estamentos que allí conviven. Cualitativamente tiene un gran valor. Es la fiel imagen de una Federación que va hacia arriba".



Borja SUÁREZ PEDROSA

Ilmo. Director general de Juventud de la Junta de Castilla y León

"La impresión común fue de sorpresa y admiración a una Federación de referencia a nivel internacional. Personalmente felicito a Marcelino Maté para quien sólo tengo palabras de agradecimiento y admiración por su interés en que las cosas funcionen así de bien. Mis felicitaciones de forma expresa".

Manuel MIGUEL DE MENA

Árbitro nacional de fútbol sala

"Es una sede que Castilla y León merecía y necesitaba debido a la amplitud de la Comunidad. En beneficio tanto del fútbol como del fútbol sala es una casa que nos va a venir muy bien a todo el colectivo"

declaraciones en la inauguración **fcylf**

Mario L. MORÁN FLÓREZ

Presidente de honor de la Federación de Castilla y León de Fútbol

"Sólo tengo palabras de admiración hacia la nueva sede, esta Federación ha progresado tanto que casi empezamos con una mesa y unas sillas y hemos llegado a este maravilloso edificio que servirá para trabajar todavía más"



Carlos SUÁREZ SUREDA

Presidente del Real Valladolid CF SAD

"Espectacular. Moderna y con infinitas posibilidades que habrá que explotar. Me parece que está perfectamente enfocada para el crecimiento de nuestro fútbol. La pena es que no haya más campos de fútbol en el mismo lugar"



Ignacio Díez

Consejero delegado de la constructora encargada de la sede "Obras Públicas y Medio Ambiente"

"Estéticamente el edificio es muy acertado y en su funcionalidad es sobresaliente. El diseño es excelente y por supuesto, será un edificio duradero y sumamente práctico. Mantiene un equilibrio perfecto entre calidad y funcionalidad"

Juan Carlos RODRÍGUEZ MORENO

Ex futbolista internacional

"El cambio es espectacular. Tenemos lo más moderno para el fútbol y Castilla y León se merecía algo así. Ya es hora de que nos tengan envidia por algo. En cuanto a licencias y campos ya éramos importantes y ahora también lo somos en la logística del fútbol."

Carmen ALONSO y Marta PÉREZ

Arquitectas de la sede

"Estamos muy orgullosas del edificio. Hemos disfrutado mucho haciéndolo y además hemos estado muy encima durante la ejecución de la obra. La reacción de la gente ha sido muy positiva, siempre con sus peros, aunque eso es inevitable. En definitiva, es un edificio que sirve para desarrollar el trabajo diario con total comodidad"



José Luis FERNÁNDEZ

Entrenador del CD Jher Íscar de Tercera División

"Si la comparamos con la anterior sede, la diferencia es más que notable. Sobre los escasos aspectos negativos, hay que decir que es necesario coger el coche para desplazarse hasta allí, aunque para la mayoría es siempre una obligación. Por otro lado hay más posibilidad de aparcamiento en la nueva sede. En general todo es positivo."

El vino de Honor ...



Tras los actos protocolarios, las puertas de la casa del balompié regional se abrieron para acoger a los casi 400 invitados que nos visitaron. Todos ellos tuvieron la oportunidad de comprobar la funcionalidad del edificio. Además, entrenadores, árbitros, futbolistas y directivos de nuestro fútbol y fútbol sala formaron "corrillos" en torno a un vino de honor que clausuró, de manera más distendida, una jornada sobresaliente.

Primera impresión

El presidente de la Federación de Castilla y León de Fútbol, Marcelino Maté, no descuidó ningún detalle en la inauguración oficial de la sede y quiso acercar a los medios de comunicación presentes el edificio en primera persona.



Acompañado del presidente de la Real Federación Española, Ángel María Villar, y del delegado en Valladolid de la Federación, Manuel Heredia, explicó planta a planta las nuevas dependencias.

La visita, que comenzó unos 30 minutos antes del acto oficial de inauguración, es pionera en este tipo de eventos y hace que la nueva sede de la Federación sea más cercana para los profesionales que semana a semana, día a día cubren

toda la información relacionada con el fútbol y fútbol sala castellano y leonés. Casi una veintena de periodistas y fotógrafos participaron de este día y del particular "tour" por las dependencias federativas.

Los medios de comunicación que se acercaron hasta Arroyo de la Encomienda pudieron comprobar el uso de las tres plantas, desde la misma entrada, pasando por el garaje o los archivos, hasta el despacho del presidente, donde se realizó una mini rueda de prensa.

Entre bromas y preguntas, a lo largo de media hora, Marcelino Maté fue acercando la nueva Federación y su delegación vallisoletana a periodistas tanto de prensa escrita, como de radio y televisión. Todo en pos de una transparencia total.



Así lo recogió la prensa

"El orgullo del balompié regional", "Una instalación modélica" o "Fiesta del fútbol", así titulaba la prensa el nacimiento de una nueva etapa para la Federación de Castilla y León de Fútbol.



El fútbol regional estrena su 'Catedral'

La Federación de Castilla y León de Fútbol inaugura su nueva sede social. Un edificio moderno y funcional que cuenta con todas las facilidades para satisfacer las necesidades de jugadores y árbitros.

San Sebastián. Esta semana la Federación de Castilla y León de Fútbol vive uno de los momentos más importantes de sus 85 años de historia. El martes 15 de mayo se va a celebrar su nueva sede social. La inauguración se celebrará en la casa Pedro de Valdivia, sede de la localidad de Arroyo de la Encarnación, a las 10:00 horas. El acto contará con la presencia de autoridades locales, regionales y nacionales.

El edificio está distribuido en tres alturas, cada una de ellas con cerca de mil metros de superficie.

El edificio está distribuido en tres alturas, cada una de ellas con cerca de mil metros de superficie. Cuenta con una gran biblioteca, una sala de reuniones y una sala para conferencias. Además, dispone de un gimnasio y una sala de actividades deportivas.



Propiedades
 La Superficie del: 2.871,67 m²
 La Superficie edificable: 1.135 m²
 La Superficie parcelaria: 4.006,65 m²
 El Presupuesto total: 3.073.000 €
 La Gestión: 192.532 €



Villar: "Es una de las mejores sedes sociales de España"

Marcelino Maté ejerció de anfitrión y destacó que el nuevo edificio era "un anhelo para seguir creciendo"

Ros Arriaga. El presidente de la Real Federación Española de Fútbol, Ángel María Villar, calificó de anhelo del club para el momento de inauguración de la Federación regional. Marcelino Maté Villar afirmó el objetivo acordado por Maté y su junta directiva para conseguir una sede "moderna, funcional y con todas las facilidades para el jugador y el árbitro".

Villar se mostró "trasmuchado" por el edificio, ya que se ha construido con dinero del fútbol.

Marcelino Maté y Ángel María Villar, durante el acto de inauguración. Villar destacó que el nuevo edificio era "un anhelo para seguir creciendo" y que se había construido con dinero del fútbol.



El fútbol regional mostró su apoyo y admiración

Todos los estamentos del deporte rey estuvieron en el acto. Desde presidentes hasta colegiados.

La inauguración contó con la presencia de autoridades locales y regionales, así como el director general de Deportes, Miguel Ignacio González, el director general de Juventud, Jorge Suárez, el delegado de la Junta en Valladolid, Jesús García Galbén, el presidente de la Diputación de Valladolid, José Manuel Méndez, Villar acompañado por varios de sus colaboradores. Entre ellos, destacó a Juan Palomares, vicepresidente, y Victoriano Sánchez Arriaga, secretario general.

FÚTBOL



Nueva casa para la Federación

La Federación de Castilla y León ya tiene nuevas instalaciones. Ayer se produjo la inauguración oficial de la «Ciudad del fútbol», situada en la localidad vallisoletana de Arroyo, que cuenta con dos campos de hierba artificial y un edificio de 3.000 metros cuadrados. Al acto acudió el presidente de la FEF, Ángel María Villar.

Una gran mayoría de los medios de comunicación de la Comunidad reflejaron en sus páginas, en sus ondas o en sus espacios televisivos la resaca de una inauguración en la que tuvieron cabida todos los estamentos deportivos y políticos de nuestro territorio autonómico.

Lo importante, según nuestros medios, lo impresionante de sus espacios y la buena gestión de esta casa para llevarlo a cabo. Sin duda, la prensa regional respondió, a las mil maravillas, con su presencia en el acto.

DEPORTES

La Generalitat pide al CCO poder competir igual a otros países en Estados Unidos

El presidente de la Generalitat, Artur Mas, ha pedido al CCO poder competir igual a otros países en Estados Unidos. Mas ha dicho que el CCO debe tener el mismo nivel de competitividad que otros países, como Estados Unidos, para poder competir en el mercado laboral.

El orgullo del balompí regional

La Federación de Castilla y León de Fútbol inaugura su nueva sede social, situada en el municipio valladoleño de Arroyo de la Encomienda.

Unidad de instalación

El presidente de la RFEF, Ángel María Villar, ha acompañado al fútbol regional en la inauguración de un edificio de un edificio para 2.000 clubes y 330.000 futbolistas.

ENTREVISTA

El Norte de Castilla

GRUPO CAPITOL VALLADOLID A.G. FUENLABRADA

17 DE MARZO

DEPORTES

La Federación, de estreno

Apoyados por el Ayuntamiento de Burgos, se inaugura la nueva sede social de la Federación de Burgos.

La plantilla del Burgos vuelve hoy a los entrenamientos

El equipo de Burgos vuelve hoy a los entrenamientos tras su estancia en el extranjero.

LA QUINIELA

1. Real Madrid	2.000
2. FC Barcelona	1.800
3. Atlético de Madrid	1.500
4. Valencia	1.200
5. Sevilla	1.000
6. Real Betis	800
7. Real Sociedad	700
8. Athletic de Bilbao	600
9. Espanyol	500
10. Real Zaragoza	400
11. Deportivo de La Coruña	300
12. Real Valladolid	200
13. Almería	150
14. Getafe	100
15. Rayo Vallecano	50
16. Las Palmas	50
17. Huesca	50
18. Burgos	50
19. Osasuna	50
20. Real Oviedo	50

DEPORTES

El fútbol regional abre casa en Arroyo

La Federación de Castilla y León inaugura su nueva sede administrativa en Vega de Matilla con la presencia del presidente de la RFEF Ángel María Villar.

El presidente de la RFEF, Ángel María Villar, acompaña al fútbol regional en la inauguración de un edificio para 2.000 clubes y 330.000 futbolistas.

El presidente de la RFEF, Ángel María Villar, acompaña al fútbol regional en la inauguración de un edificio para 2.000 clubes y 330.000 futbolistas.

El presidente de la RFEF, Ángel María Villar, acompaña al fútbol regional en la inauguración de un edificio para 2.000 clubes y 330.000 futbolistas.

DEPORTES

Una instalación modélica

Arroyo de la Encomienda. La localidad del alfoz acoge la nueva sede de la Federación de Castilla y León de Fútbol, con casi 3.000 metros cuadrados de superficie.

Inauguración. El presidente de la RFEF, Ángel María Villar, acompañó al fútbol regional en la inauguración de un edificio para 2.000 clubes y 330.000 futbolistas.

El fútbol regional se vuelca con la nueva sede

Directivos, presidentes de clubes, colegados, ex jugadores... nadie se quiso perder la inauguración.

CLUB BALONMANO VALLADOLID ESTÁ HACIENDO HISTORIA

domingo 1 de abril, semifinal de la Liga de Campeones

atención socios del EUROABONO:

para poder asistir a la semifinal en el Polipalacio Pisuerga deben retirar gratuitamente la entrada presentando el carnet de socio del EUROABONO en las oficinas del Club (de 12:00 a 14:00 h. y de 17:00 a 21:00 h.).

Plazo máximo: miércoles 21 de marzo

Ya está en la venta las entradas para el público en general.

Polipalacio Pisuerga

Polipalacio Pisuerga S.A. - C/ Francisco Franco, 10 - 41013 Valladolid
www.clubbalonmanovalladolid.com
Teléfono: 983 108 108 - Fax: 983 108 108

La prensa deportiva en nuestras provincias se hizo eco de la inauguración del nuevo domicilio social. En mayor o menor espacio, los medios de comunicación coincidieron en la importancia de la instalación para nuestro fútbol regional.



Caja España 

Fecha	Concepto	Cargo/Abono	Saldo	F.Valor
1	RECIBO TELÉFONO	45,00	2500,85	12/02
2	INGRESO NÓMINA	950,00	1458,74	24/02
3	DISPOSICION EFECTIVO	350,00	1105,24	31/02
4	RECIBO CONTRIBUCION	152,87	958,24	03/03
5	RECIBO TELÉFONO	45,00	2500,85	12/02
6	INGRESO NÓMINA	950,00	1458,74	24/02
7	DISPOSICION EFECTIVO	350,00	1105,24	31/02
8	RECIBO CONTRIBUCION	152,87	958,24	03/03
9	RECIBO TELÉFONO	45,00	2500,85	12/02
10	INGRESO NÓMINA	950,00	1458,74	24/02
11	DISPOSICION EFECTIVO	350,00	1105,24	31/02
12	RECIBO CONTRIBUCION	152,87	958,24	03/03

Gracias a ti.



Gracias a clientes como María, miles de ancianos no se sienten solos, muchos niños han logrado reír por primera vez, Mozart sigue sonando en los auditorios, los lienzos se llenan de colores y nuestro mundo se convierte en un lugar mejor para todos. Es la obra social de Caja España, algo que tu haces posible. Tu obra social.

www.cajaespana.es

Caja España



TU OBRA SOCIAL |