

# Teatro Emperador

*Cierra el Brillantísimo Período de las  
Fiestas de San Juan y  
San Pedro 1959*

*con la actuación durante los días*

*4, Sábado y 5, Domingo  
Julio de 1959*

*de la*

*Compañía*

*Lope de Vega 2<sup>o</sup>*

*con la Dirección de José Tamayo*

G-F 10366

F. 13276 7

C. 71207483

**Sábado 4 de Julio de 1959**

**Tarde, a las 8**

**Noche, a las 11**

**Presentación: COMPAÑIA LOPE DE VEGA**

# **Un soñador para un pueblo**

(Autorizado para mayores de 16 años)  
de Antonio Buero Vallejo

## **REPARTO (por orden de aparición)**

El ciego de los romances . . . . .	Anastasio Alemán
La Claudia, Maja . . . . .	Monserrat Noé
Doña Marina, Alcahueta . . . . .	Laura Alcoriza
Fernandita . . . . .	Asunción Sancho
Bernardo, el calesero . . . . .	Carlos Ballesteros
Morón, embozado . . . . .	José Luis San Juan
Relaño, embozado . . . . .	Anastasio Campoy
Roque, alguacil . . . . .	Antonio Sillero
Crisanto, alguacil . . . . .	Manuel Ceinos
Don Antonio Campos, secretario privado . . . . .	Francisco Carrasco
Don Cenón Somodevilla, marqués de la Ensenada . . . . .	Javier Loyola
Don Leopoldo de Gregorio, marqués de Esquilache . . . . .	Carlos Lemos
Doña Pastora, marquesa de Esquilache . . . . .	Luisa Sala
El Cesante . . . . .	José Guijarro
El Duque de Villasanta . . . . .	Fernando Guillén
El Embozado . . . . .	Ramón Ferrer
El Alguacil . . . . .	José Molina
El Rey, Carlos III . . . . .	José Sancho Sterling
El Mayordomo . . . . .	Antonio Albert
Doña Emilia . . . . .	Asunción Pascual

Un fijador de bandos, Un farolero  
Madrid, durante el mes de Marzo de 1766

Decorados: EMILIO BURGOS, realizados por Manuel López.

Figurines: EMILIO BURGOS, realizados por Encarnación y Espinosa.

Zapatería: Perpiñan.—Sombreros: Leopoldina.

Luminotecnia: Equipo Klielg Bros, y Benito Delgado.

Maquinistas: Anselmo Alonso y Alejandro Andrés.

Electricista: Manuel Pita.

Regidor: Francisco Abad.

Apuntador: Alfonso Pastor.

Equipo de sonido: Galán.

Ayudante de Dirección: Antonio Amengual.

Director Adjunto: JOSE OSUNA.

**Director: JOSE TAMAYO**



R.126188

DGCL  
A



# Un Soñador para un pueblo

de Buero Vallejo

T. 132767  
C. 1207423

# COMPAÑÍA LOPE DE VEGA

Director: JOSE TAMAYO  
PRINCIPALES FIGURAS



ASUNCION SANCHO



CARLOS LEMOS

**Domingo 5 de Julio de 1959**

8 tarde

11 noche

# LA CASA DE TE DE LA LUNA DE AGOSTO

(Autorizado para mayores de 16 años)

de John Patrick, versión de Rodolfo Usigles.

## REPARTO

Sakini . . . . .	Anastasio Alemán
Sargento Gregovich. . . . .	Manuel Ceinos
Coronel Purdy . . . . .	José Sancho Sterling
Capitán Fisby . . . . .	Fernando Guillén
Una anciana . . . . .	Asunción Pascual
La hija de la anciana . . . . .	Laura Alcoriza
Los hijos de la hija . . . . .	Aurora Peña y José L. San Juan
El señor Seiko . . . . .	Francisco Carrasco
Un anciano . . . . .	José Guijarro
El señor Sumata . . . . .	Antonio Albert
El señor Oshira . . . . .	Anastasio Campoy
El señor Jokaida . . . . .	José L. Albar
El señor Omura . . . . .	Ramón Ferrer
El Capitán MacLean. . . . .	Javier Loyola
Flor de Loto . . . . .	Asunción Sancho
Señorita Giga Yiga . . . . .	Monserrat Noé

La acción en una aldea de Okinawa durante la ocupación americana.

Decorados: EMILIO BURGOS, realizados por Manuel López.

Luminotecnia: Equipo Klielg Bros, y Benito Delgado.

Maquinistas: Anselmo Alonso y Alejandro Andrés

Electricista: Manuel Pita.

Regidor: Francisco Abad.

Apuntador: Alfonso Pastor.

Equipo de sonido: Galán.

Ayudante de Dirección: Antonio Amengual.

Director Adjunto: JOSE OSUNA.

**Director: JOSE TAMAYO**

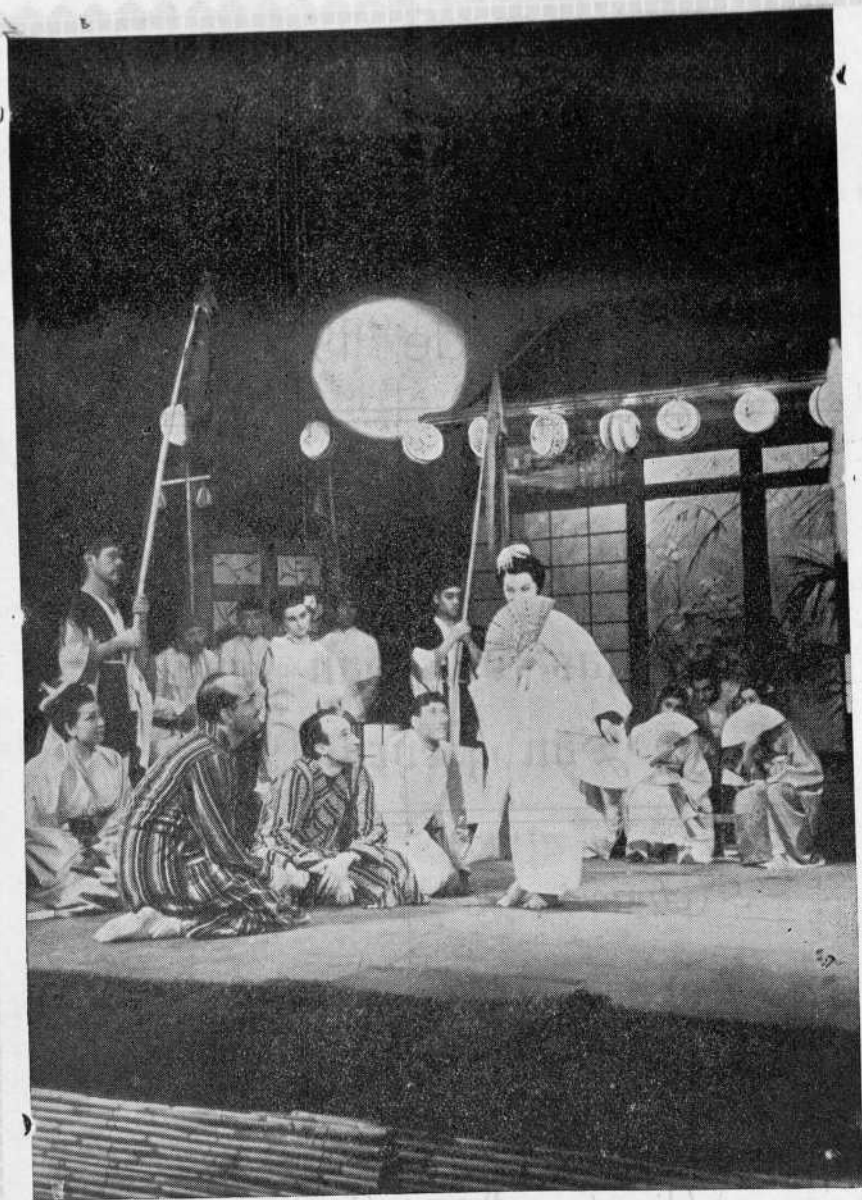

# La Casa de Te de la Luna de Agosto

de John Patrick (Versión de Rodolfo Usigles)

# Teatro Emperador

---

Sábado, 4 y Domingo, 5  
Julio de 1959

---

Broche de Oro Artístico para el  
Cierre de la Temporada de  
Fiestas de San Juan  
y San Pedro 1959

---

*Actuación de la Compañía*

*Lope de Vega*

---

*Director: José Tamayo*

---

Patrocinio: Excmo. Ayuntamiento de León