

PORTFOLLO FOTOGRAFICO DE ESPAÑA



MARTIN
EDITOR
BARCELONA

G-F 1589

Cupón N.º 19

2000₄

SEGOVIA

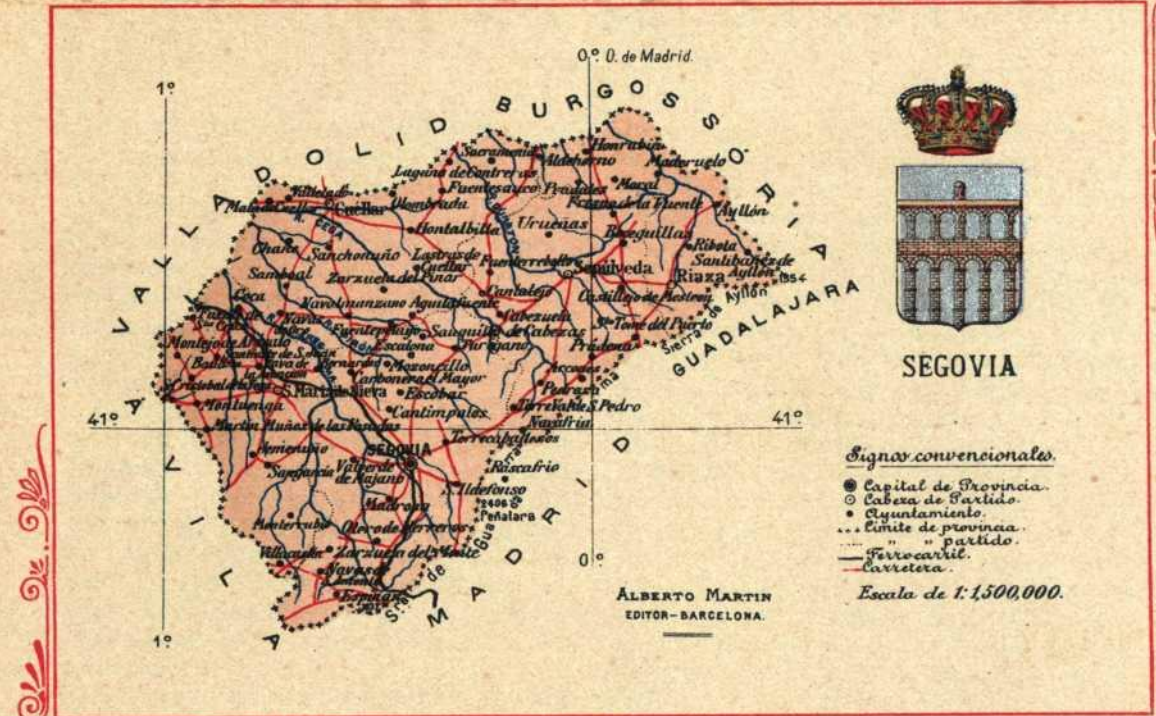

SEGOVIA

Signos convencionales.

- Capital de Provincia.
- Cabeza de Partido.
- Ayuntamiento.
- Limite de provincia.
- " " partido.
- Ferrocarril.
- Carretera.

Escala de 1:1,500,000.

ALBERTO MARTIN
EDITOR - BARCELONA.

R. 36588

tct. 37173



C-1056076

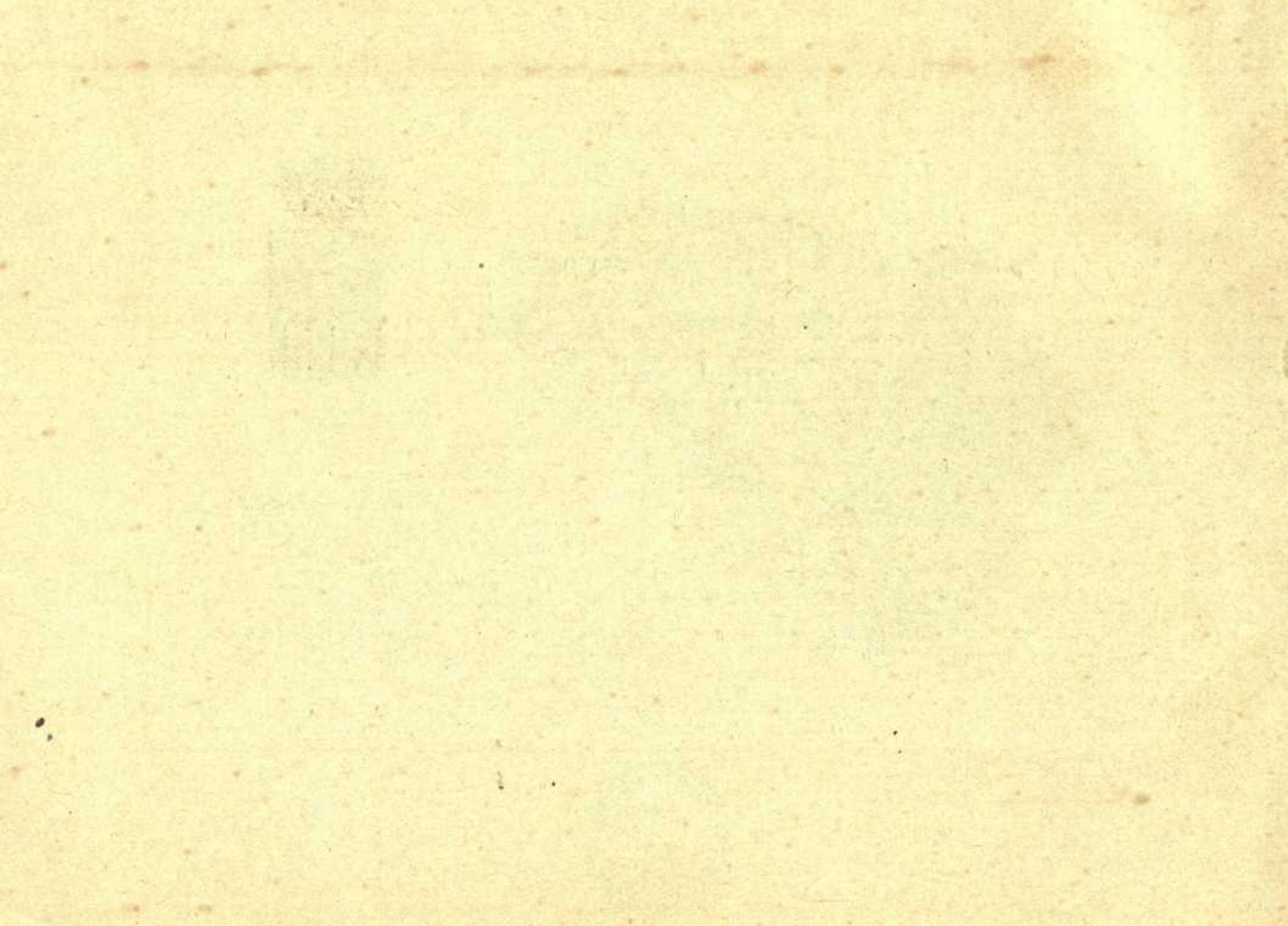

PROVINCIA DE SEGOVIA

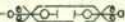

Forma parte de Castilla la Vieja, hallándose comprendida entre los $40^{\circ} 38'$ y $41^{\circ} 34'$ latitud N.; $28'$ longitud E. y 1° longitud O. del meridiano de Madrid. Tiene 6,826 kilómetros² de superficie y 159,243 habitantes. Confina por el N. con la provincia de Burgos; al E., con la de Soria; al SE., la de Guadalajara; la de Madrid, al S.; la de Avila, al O., y al NO., la de Valladolid.

Comprende 275 ayuntamientos, 1 partidos entre los partidos judiciales de Cuéllar, Riaza, Santa María de Nieva, Segovia y Sepúlveda; con Audiencia provincial en la capital, que en lo gubernativo depende de la Territorial de Madrid, á cuyo distrito Universitario y militar corresponde y en lo eclesiástico á los obispados de Avila, Osma y Si-güenza.

Su territorio ofrece extensas llanuras en el centro y algunas secciones del norte y occidente, siendo muy montañosa en la parte meridional y oriental, especial-

mente en los partidos de Segovia, Sepúlveda y Riaza, con numerosas estribaciones de la cordillera Carpeto-Vetónica. Descuellan entre sus montes más importantes el pico de Grado, de 1,554 metros de altitud, en la sierra de las Cabras; sierra de Ayllón, entre el partido de Riaza y provincia de Guadalajara, con los puertos de Maja la Sierra, Palomas, Puerto Infantes, Quesera y Riaza; sigue después la Somosierra, entre el partido de Sepúlveda y provincia de Madrid, con el pico de Colgadizos, á 1,836 metros, y puertos del Cardoso, Somosierra, la Acebeda, Linera y el de Navafría ó de Lozoya. El pico Nevero alcanza 2,209 metros, viniendo luego la sierra de Guadarrama con el pico de Piñalara, de 2,406 metros, el más elevado de la cordillera, que va decreciendo, puesto que el Montón de Trigo ó Pan de Azúcar ya queda á 2,203 metros y mucho más bajos los puertos de Mal-Agosto, Rebentón, Paular, Navacerrada, Fuenfría y Guadarrama.

Se halla comprendida en la cuenca del Duero, mediante el Riaza, Duratón, Cega y Eresma, que se une con el Adaja en la provincia de Valladolid. El Riaza, que es el más oriental, pasa por la población del mismo nombre, saliendo de nuestra jurisdicción por término de Montejo de la Vega, de la Serrezuela, después de recibir, entre otros afluentes, el Ayllón, el Riaguas, Pardillas y Aldehorno. El Duratón, procedente de Somosierra, abandona esta provincia en Laguna de Contreras, uniéndosele el Serrezuela, Castilla y Pradena. El Cega, desde el puerto de Navafría hasta el Puente de Duero, en donde desemboca en el río de este último nombre, recibe como afluentes el Ceguilla, Mulas y Pirón. El Eresma, de unos 123 kilómetros de curso, se incorpora cerca de Valdestillas, en la provincia de Valladolid, con el Adaja, uniéndosele el Moros y el Voltoya.

Produce toda suerte de cereales, legumbres, hortalizas, frutas, vino, cáñamo, lino y pasto para el ganado en las regiones montañosas. Carece de interés su industria, si bien existen fábricas de harina, almidón, cerveza, loza, paños y bayetas, papel, alfarerías, etc., exportan-

do harinas y demás productos sobrantes é importando artículos manufacturados.

Existe caolín y feldespato en las vertientes del Guadarrama, yeso, cal, greda y buena piedra de construcción; siendo sus aguas minerales más conocidas las sulfurosas de La Losa y las de Laguna de Contreras y Linares y las purgantes de Caballar.

Como vías de comunicación tiene el ferrocarril de Villalba á Medina del Campo (Valladolid), de S. á NO., habiendo estación en los siguientes puntos: San Rafael, Espinar, Otero, La Losa, Riofrío, Segovia, Ontanares, Ausín, Yanguas, Armuña, Ortigosa, Santa María de Nieva, Nava de la Asunción, Coca, Ciruellos y Fuente de Santa Cruz.

Hay en proyecto la construcción de otro ferrocarril desde la capital á Aranda de Duero.

Diferentes carreteras pasan por este territorio ó terminan en él, debiendo mencionar las siguientes, si bien algunas de ellas no se hallan todavía terminadas.

Son de primer orden: De Madrid á Irún, con 45 kilómetros dentro de la provincia, desde Santo Tomé del Puerto de Somosierra hasta Honrubia. De San Ra-

fael á Segovia, con 31 kilómetros en esta provincia, y de Cepones á Segovia, con 13 kilómetros. De Villalba á Segovia, con 27 kilómetros en la propia provincia. De Madrid á la Coruña, con 43 kilómetros hasta Labajos.

De segundo orden, existen las de Segovia á Boceguillas, pasando por Turégano y Sepúlveda, con 78 kilómetros, y la de Segovia por Santa María de Nieva á Arévalo, con 55 kilómetros hasta el confín de la provincia de Avila. La de Segovia por Carbonero el Mayor y Cuéllar á Valladolid, con 50 kilómetros. De Sepúlveda á Atienza, de la de Boceguillos á Segovia y Riaza, con 17 kilómetros. De Cuéllar á Olmedo, con 18 kilómetros. De Sepúlveda á Cuéllar, con 44 kilómetros. De Santa María de Nieva á Olmedo, pasando por Santiuste, Bernuy y Fuente de Santa Cruz. De Cuéllar á Arévalo y de Turégano á Navas de Oro.

Entre las provinciales, en parte construídas, debemos mencionar la de Segovia, por Torrecaballeros y Matilla á Sepúlveda. De la misma capital á Venta del Portillo, pasando por Perogordo, Madrona, Fuentemilanos, Guijásalvas, Vegas

de Matute y Navas de San Antonio. De Segovia á Venta de San Medel por Zamarramala. De la Venta de San Rafael á Avila, con 22 kilómetros. de San Ildefonso á Peñafiel (provincia de Valladolid), pasando por Torrecaballeros, Brieva, Adrada de Pirón, Villovella, Escalona, Aguilafuente, Lastras de Cuéllar, Ontalvilla, Adrados, Fuentesauco, Aldeasoña y Laguna de Contreras. De Arroyo de Cuéllar á Santiuste de San Juan, pasando por Chañe, Fresneda, Fuente el Olmo y Coca. De Fuentepelayo á Gemenuño, pasando por Pinarnegrillo, Carbonero, Bernardo, Santa María de Nieva, Ochando y Laguna Rodrigo. De Fuente Santa Cruz á Arévalo, por Montejo de la Vega y Donhierro. De Madrona á Riofrío, por Fuentesalada y La Losa. De Boceguillas á Santa Cruz de la Salceda (Burgos), pasando por Aldeanueva del Campanario, Pajarejos, Bercimuel, Cilleruelo, Fuentemizarra, Valdevarnés y Linares. De Nava de la Asunción á Olmedo (Valladolid), por Coca, Villeguillo y el Llano, encontrando la carretera de Adanero á Gijón en Olmedo. De Salceda á San Esteban de Gormaz (Soria), por Matabuena, Sigüero, Riaza

y Ayllón. De Otero de Herreros á Garcillán. De Fuente de Mesa á Cuevas de Provanco y límite de la provincia de Burgos, por Cabezuela, Fuenterrebollo

y San Miguel de Bernuy. De Pinillos de Polendos á Sanchidrián, por Cantimpallos, Fuente Oñez, Sangarcía y Gemeño.

SEGOVIA

Ciudad cabeza de la provincia de su nombre, situada cerca de los montes carpetanos, que la rodean por Oriente y Mediodía. Ocupa un peñasco que se eleva á orillas del Eresma que la baña por el Norte y el arroyo Clamores que discurre por Mediodía. Aunque bastante deterioradas, conserva las antiguas murallas. Presenció importantes hechos de armas durante las guerras entre los celtíberos y romanos. Dominada por los árabes, fué reconquistada en 1085. En su recinto se congregaron cortes repetidas

veces, ordenándose en las que se celebraron en 1407 que la real cancillería se domiciliase en la ciudad. El alcázar fué construído por el rey D. Juan y su hijo mandó reconstruir la casa de la moneda en 1455. La reina Isabel la Católica, fué en este lugar proclamada en 1474. En 1520, alzose á favor de los comuneros. Carlos III estableció la academia militar de Artillería en 1764. Posee importantes monumentos, entre ellos el famoso acueducto y el alcázar, que le han dado merecido renombre.



Constituye uno de los edificios medioevales que más renombre han adquirido en España, levantándose delante de su fachada el monumento erigido á los héroes del 2 de Mayo de 1808.

+ 1259 000



Sencillo edificio, con soportales en la planta baja, balcón corrido en el piso principal y torres laterales cuadradas, con agudo chapitel y reloj en el centro.

+ 1259014



Notable conjunto, apareciendo combinadas agujas y cúpulas, como es frecuente en las obras de transición del estilo gótico al Renacimiento.

+ 1259018



Examinado en conjunto, es cuando puede apreciarse lo notable de este vasto y característico edificio.



t.1259020



Figura entre las principales vías públicas que adornan esta población.

†.1259021



Notable templo, con tapiada arquería en los lados, y majestuosa portada románica. Consta de tres naves y cuadrado campanario, y se halla retirada del culto.

7.1259094

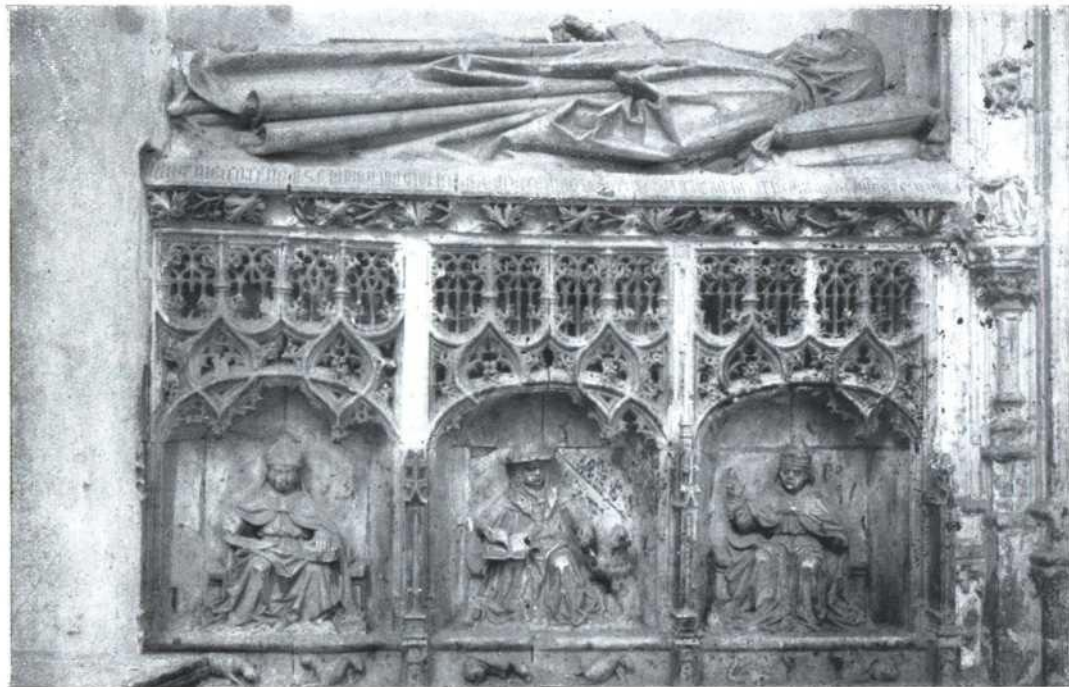

Ríquisimo ejemplar del arte gótico, con estatua yacente de una hija del Marqués de Villena.

102
35

T. 1259095

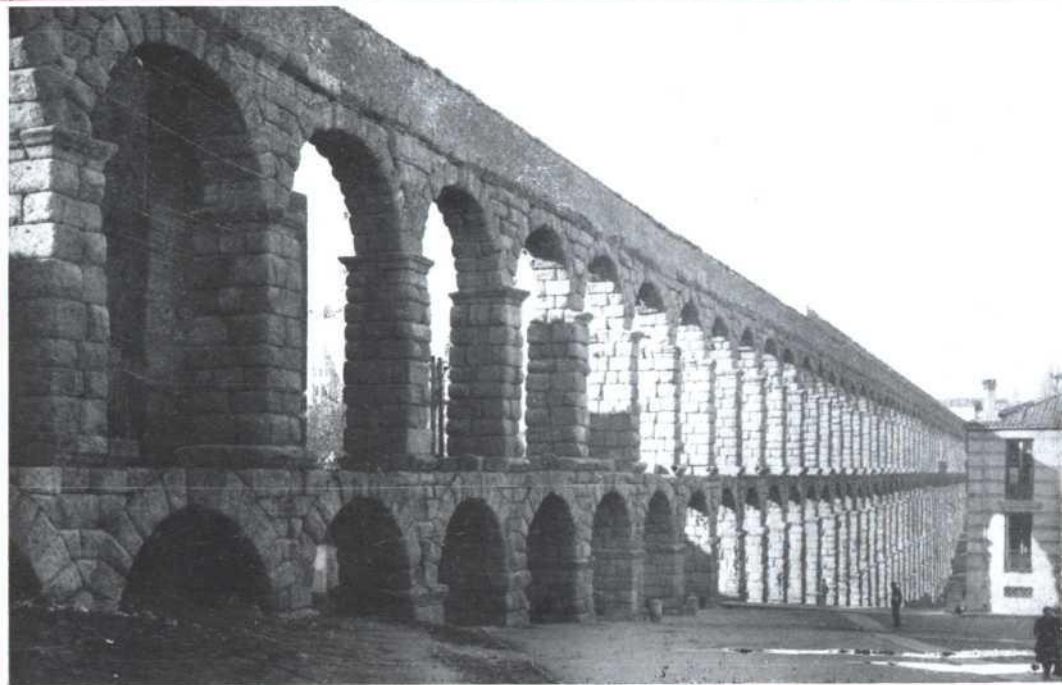

Majestuosa obra romana, con dobles arcos, única en su clase en España.

T 1259097

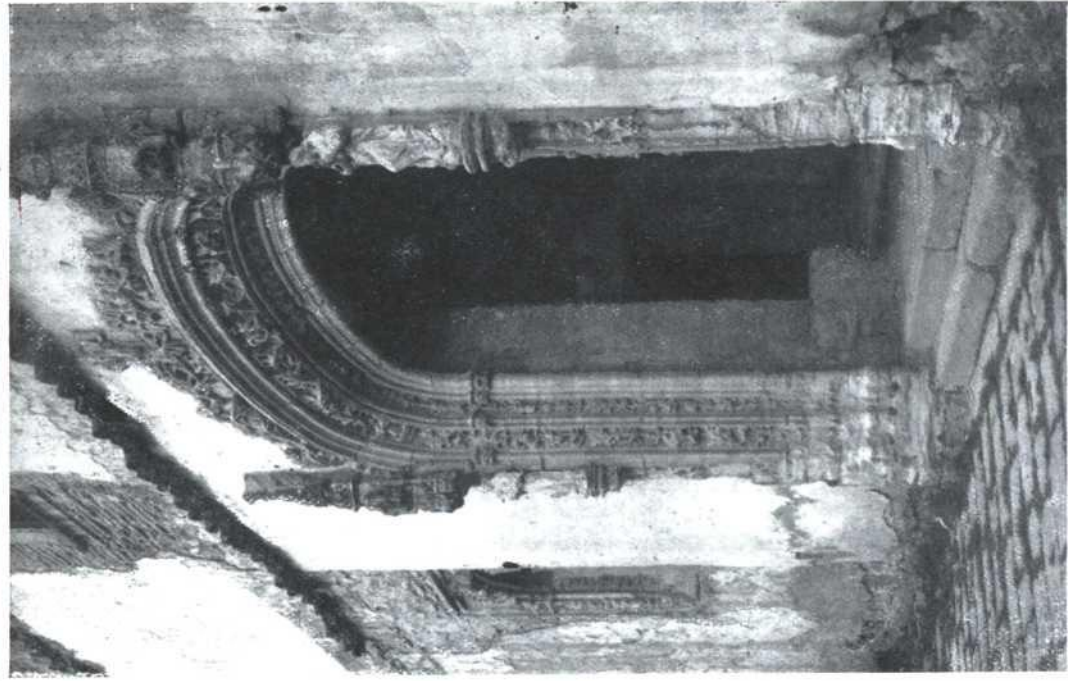

Esta puerta, de orden gótico, construida en el siglo XV, pertenece al panteón de segovianos ilustres.

T. 1259098

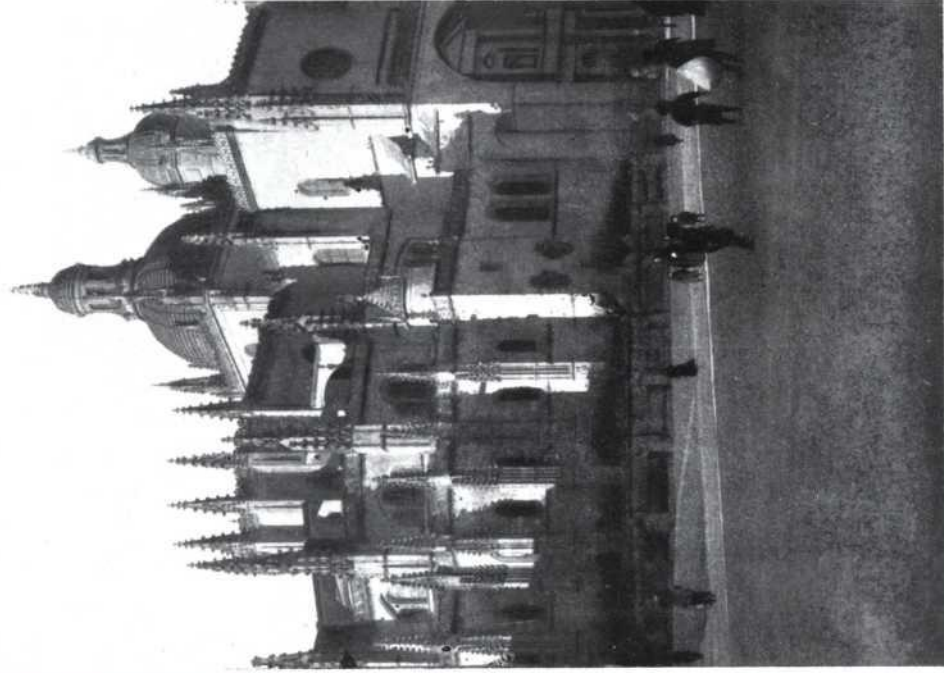

Los múltiples contrafuertes y afligranados pináculos del ábside, caracterizan el último período gótico del interesante monumento que reproducimos.

T.1259099

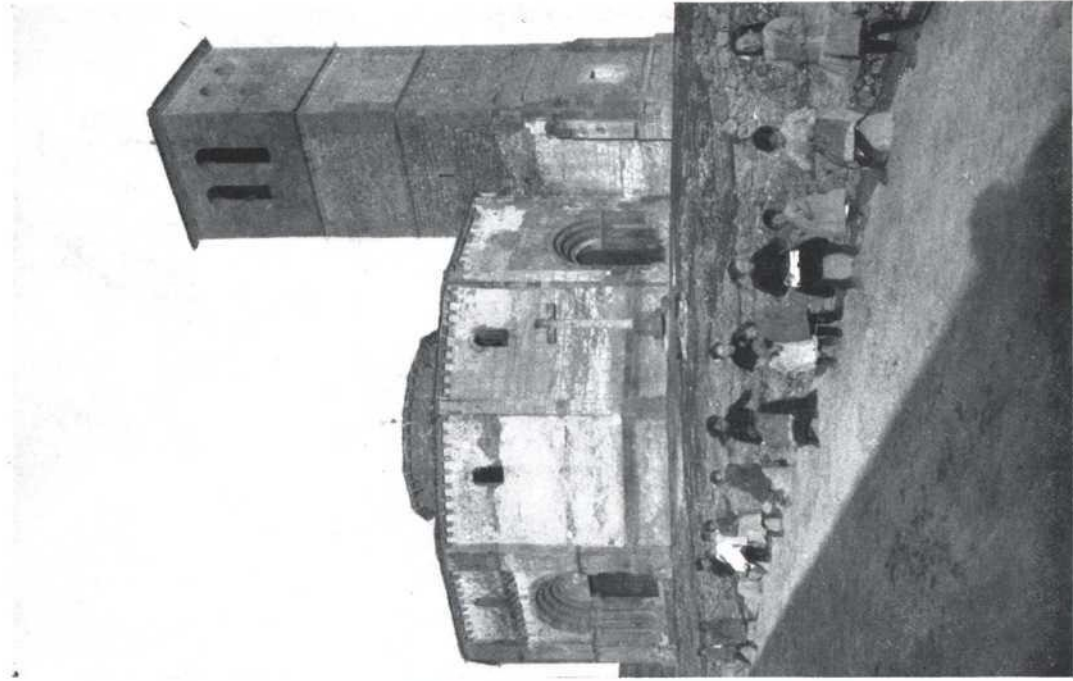

T. 1259100

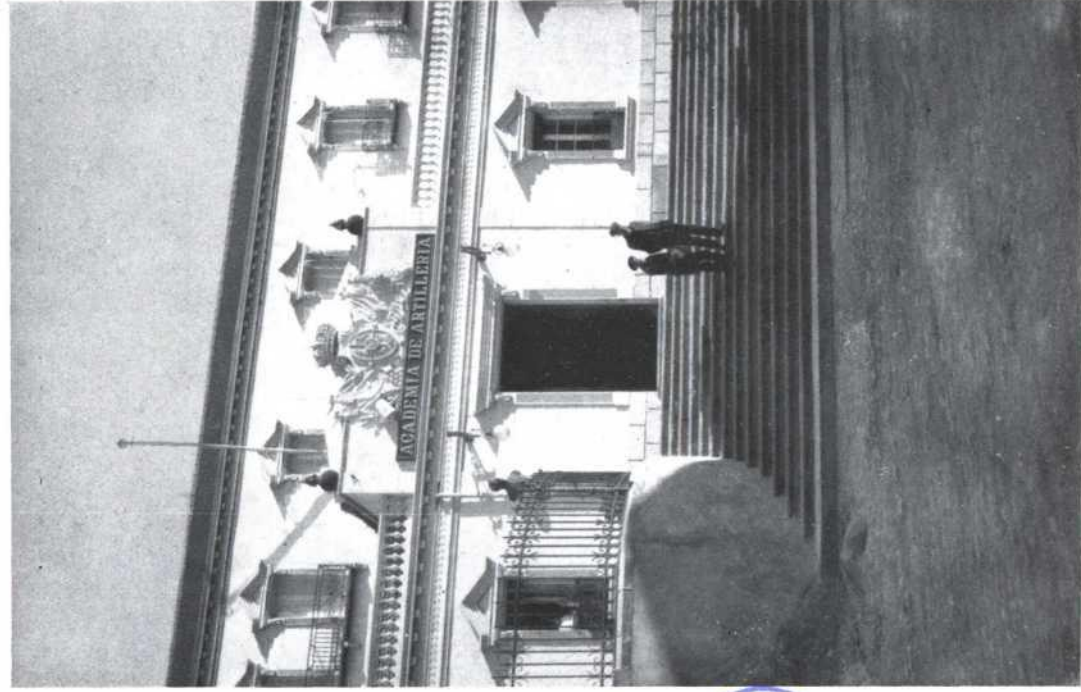

Precedido de ancha escalinata, se levanta el sencillo edificio, en donde se hallan instalados los estudios del ilustre cuerpo de Artillería.

7. 1259101

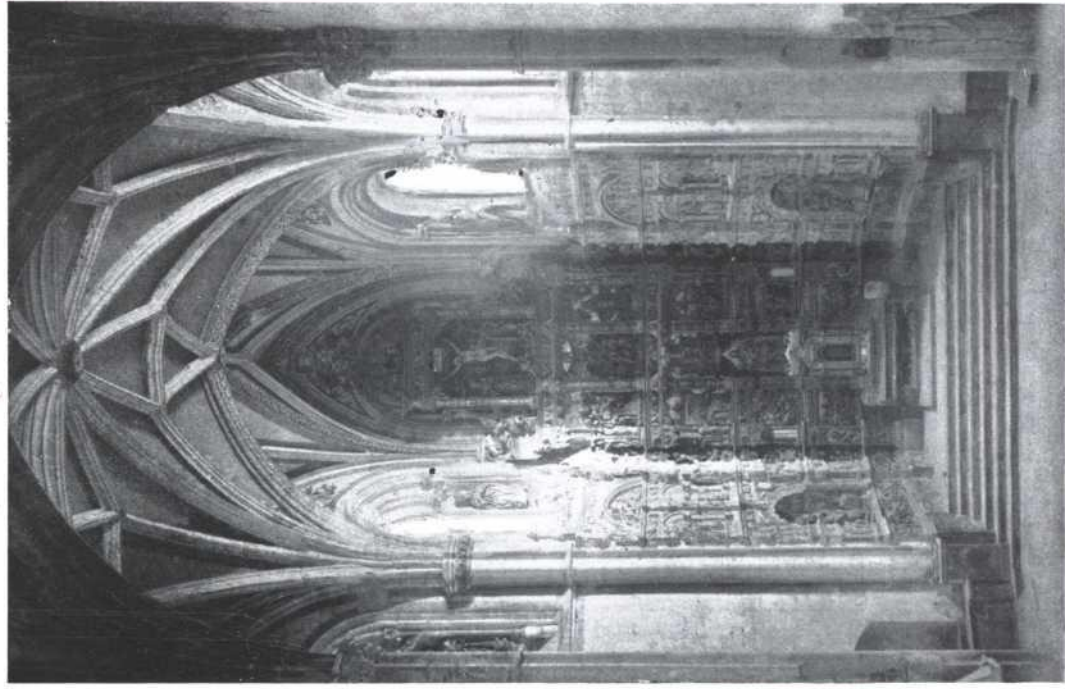

7.1259104

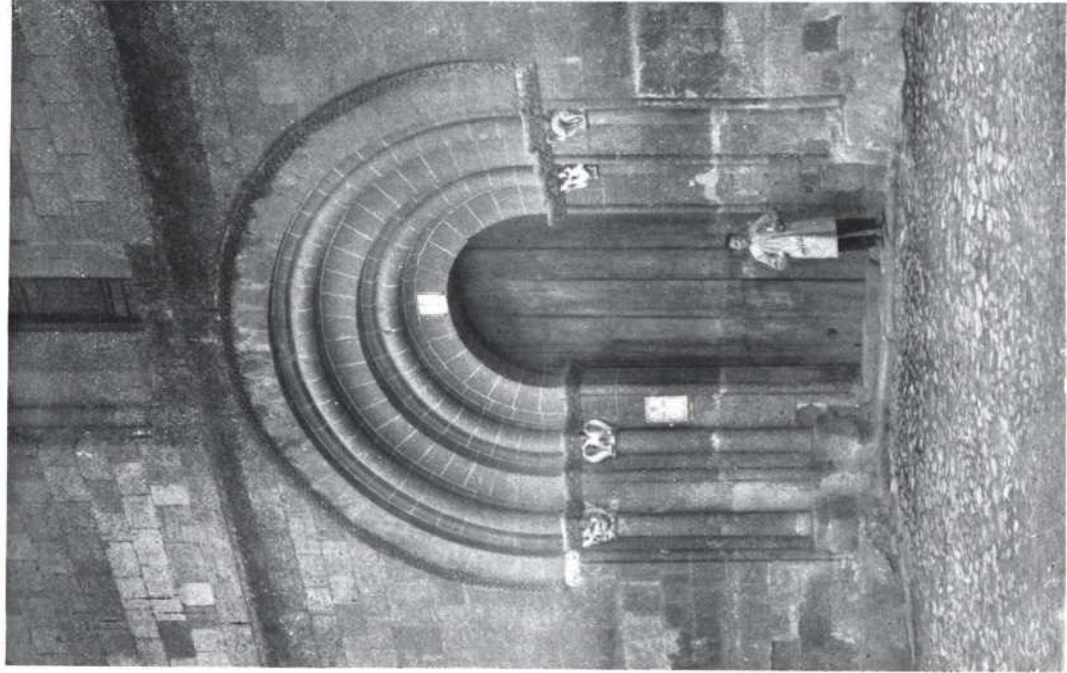

T. 1259106

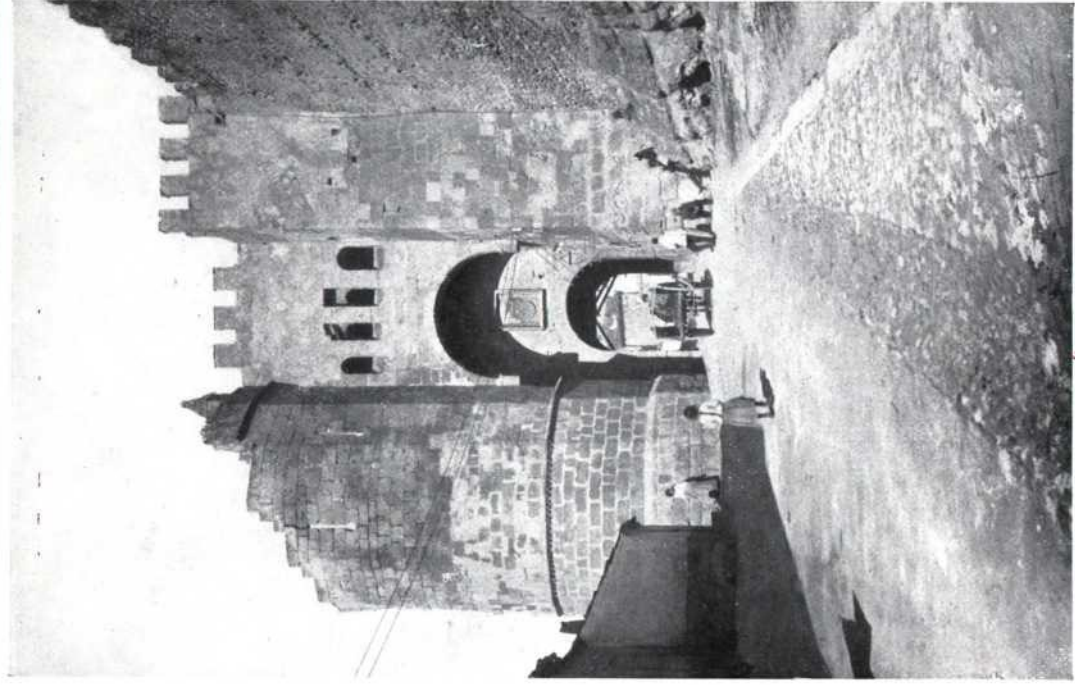

T. 1259108

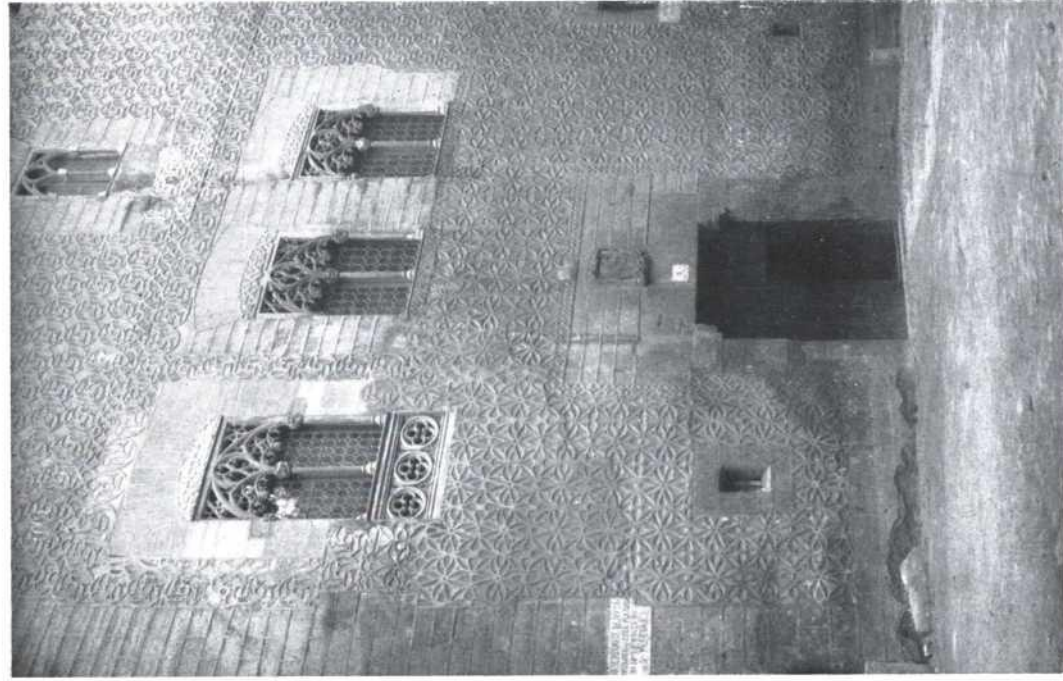

T. 1259132

MUNICIPIOS DE LA PROVINCIA DE SEGOVIA

Partido de Cuéllar

Adrados	469
Aguilafuente	1.393
Aldeasoña	333
Arroyo de Cuéllar	478
Calabazas	295
Campo de Cuéllar	391
Castro de Fuentidueña	272
Cobos de Fuentidueña	211
Cozuelos	330
Cuéllar	4.061
Cuevas de Provanco	679
Chañe	750
Chatun	324
Dehesa	371
Fresneda de Cuéllar	359
Frumales	423
Fuente el Olmo de Fuentidueña	607
Fuente el Olmo de Iscar	351
Fuentepelayo	1.536
Fuentepiñell	340
Fuentsaúco	449
Fuentes de Cuéllar	200
Fuentesoto	603
Fuentidueña	453
Gomz serracín	566
Hontalbilla	831
Laguna de Contreras	493
Lastras de Cuéllar	905
Lovingos	318

Mata de Cuéllar	815
Membibre	211
Moraleja de Cuéllar	284
Narros	321
Navalmanzano	1.236
Navas de Oro	1.153
O'ombrada	1.014
Pinarejos	351
Pinarnegrillo	416
Remondo	383
Sacramenia	939
Samboal	646
San Cristóbal de Cuéllar	430
Sanchonuno	671
San Martín y Mudrián	486
San Miguel de Bernuy	332
Torreadrada	613
Torreçilla del Pinar	476
Valtiendas	635
Vallelado	923
Vegafria	191
Villaverde de Iscar	597
Zarzuela del Pinar	733

Partido de Riaza



Alconada	287
Aldealengua de Santa María	304
Aldeanueva de la Serrezuela	411
Aldeanueva del Monte	308

Aldehorro	572
Ayllón	1,222
Becerril	261
Campo de San Pedro	315
Cascajares	201
Cedillo de la Torre	572
Cilleruelo de San Mamés	178
Corral de Ayllón	407
Estebanvela	505
Fresno de Cantespino	520
Fuentemizarra	206
Grado	311
Honrubia	610
Languilla	384
Linares	344
Maderuelo	622
Madriguera	459
Montejo de la Vega de la Serrezuela	379
Moral	419
Muyo	198
Negredo	248
Pajares de Fresno	260
Pradales	526
Riaguas de San Bartolomé	264
Riahuelas	175
Riaza	2,190
Ribota	354
Riofrio de Riaza	314
Saldaña	223
Santa María de Riaza	255
Santibáñez de Ayllón	562
Secuera de Fresno	294
Serracin	107
Valdevacas de Montejo	313
Valdevarnés	349
Valvieja	275

Villacorta	370
Villaverde de Montejo	411

Partido de Santa María de Nieva

Aldeanueva del Codonal	514
Aldehuela del Codonal	256
Aragoneses	330
Armuña	556
Balisa	177
Bercial	396
Bernardos	1,457
Bernuy de Coca	174
Ciruelos de Coca	228
Cobos de Segovia	241
Coca	1,409
Codorniz	548
Domingo García	211
Donhierro	208
Etreros	355
Fuente de Santa Cruz	723
Hoyuelos	285
Ituero	307
Jemuño	432
Juarros de Voltoya	375
Labajos	610
Laguna Rodrigo	248
Lastras del Pozo	281
Marazoleja	407
Marazuela	386
Martin Muñoz de la Dehesa	300
Martin Muñoz de las Posadas	1,101
Marugan	266
Melque	428
Miguelañez	620
Miguel Ibáñez	240

Montejo de Arévalo	614	Carbonero de Ahusin	388
Monterrubio	332	Carbonero el Mayor.	1,875
Montuenga.	399	Collado-Hermoso.	340
Moraleja de Coca.	329	Cubillo	212
Muñopedro.	594	Cuesta	638
Nava de la Asunción 	1,960	Encinillas	226
Nieva	672	Escalona	995
Ochando	266	Escarabajosa de Cabezas	478
Ortigosa de Pestaño. 	164	Escobar.	684
Paradinas	315	Espinar.	2,160
Pinilla-Ambroz	178	Éspirdo	338
Rapariegos.	602	Fuente Milanos	461
San Cristóbal de la Vega	565	Garcillán	553
Sangarcía	694	Higuera (La)	164
Santa María de Nieva 	942	Hontanares.	201
Santiuste de San Juan Bautista	1,061	Hontoria	457
Tabla Jillo	184	Huertos (Los).	318
Tolocirio	178	Juarros de Riomoros	204
Villacastín	1,416	Lastrilla (La)	213
Villagonzalo	247	Losa (La)	491
Villeguillo	333	Losana	238
Villoslada	311	Madrona	695
		Martin Miguel.	383
		Mazoncillo.	1,067
		Muñoveros.	564

Partido de Segovia

Abades	891	Navas de San Antonio	992
Adrada de Pirón	245	Ortigosa del Monte	245
Aldea del Rey	789	Otero de Herreros 	815
Anaya	251	Otones	280
Añe	200	Palazuelos.	638
Basardilla	284	Pelayos	239
Bernuy de Porreros	423	Revinga.	405
Brieva	291	Roda.	245
Cavallar.	441	Salceda	248
Cabañas.	419	San Ildefonso	3,388
Cantimpalos	641	Santiuste de Pedraza	489

Santo Domingo de Pirón	180	Boceguillas	496
Sauquillo de Cabezas	653	Cabezuela	775
Segovia	14,547	Cantalejo	2,238
Sotosalbos	413	Carrascal del Río	535
Tabanera de Luenga	202	Casla	490
Torrecañaberreros	427	Castillejo de Mesleón	511
Torreiglesias	631	Castrillo de Sepúlveda	276
Trecasas	234	Castrojimeno	320
Turégano	1,585	Castroserna de abajo	200
Valdeprados	217	Castroserna de arriba	249
Valdevacas	384	Castroserracín	244
Valseca	707	Cerezo de abajo	503
Valverde del Majano	1,088	Cerezo de arriba	580
Veganzones	588	Condado de Castilnovo	552
Vegas de Matute	653	Duratón	304
Yanguas	518	Duruelo	396
Zamarramala	536	Encinas	361
Zarzuela del Monte	890	Fresno de la Fuente	293

Partido de Sepúlveda

Aldealcobro	335	Fuenterrebollo	922
Aldealengua de Pedraza	591	Gallegos	495
Aldeón-Sancho	317	Grajera	226
Aldeonte	234	Hinojosa	219
Arahuetes	232	Matabuena	569
Arcones	692	Mutilla (La)	438
Arevalillo	219	Navafria	734
Barbolla	582	Navalilla	365
Bercimuel	377	Navares de Ayuso	331
		Navares de enmedio	599
		Navares de las Cuevas	405
		Orejana (Ravilla)	433





Atlas Geográfico del Perú

por D. RICARDO GARCÍA ROSELL y D. BENITO CHIAS CARBÓ



N esta obra, y de un modo breve y claro, se ha condensado todo cuanto puede ser útil y de interés al comerciante, al geógrafo y al estadista, y en sus páginas se encuentran detallados todos los adelantos hechos por la República peruana, que desde hace años ha conseguido romper los estrechos moldes de la rutina para entrar de lleno en el camino del progreso.

Los diez y nueve mapas que la acompañan, hechos con la mayor exactitud, tirados á siete colores, han sido trazados por el comandante de ingenieros D. Benito Chías Carbó.

Se reparte por cuadernos compuestos de un mapa de 37×54 y cuatro páginas de texto, al precio de **una peseta**.



Toda la obra, en un tomo encuadernado con lujo, cuesta **17 Pesetas**



Portfolio Fotográfico de España: 50 cénts. cuaderno