

GUÍA ILUSTRADA

PARA EL TURISTA EN VALLADOLID

CON PLANO DE LA CIUDAD



Imprenta y Librería de la
VIUDA DE MONTERO
Ferrari, 4 y 6.-Valladolid

G-F 3798

30 CÉNTIMOS



Biblioteca STUDIUM

TOMOS PUBLICADOS:

De la vida a la estrofa. (Versos),
por Zacarías Ylera.

Juan Martínez Villergas, por Nar-
ciso Alonso Cortés.

Poemas de humildad y de ensueño, por Anto-
nio Zozaya.

Don Hernando de Acuña. (Noticias biográficas).
por Narciso Alonso Cortés.

Los poemas ingenuos, por J. M. Campoamor de
Lafuente.

El Correccional de Santa Rita. (Dos años entre
sus muros), por Abraham Polanco.

Antología de poetas vallisoletanos modernos,
prólogo de Narciso Alonso Cortés.

Zarpazos, por Jesús Prado Rodríguez.

Cuidados que necesitan los niños de pecho, por
el Prof. Dr. J. Trumpp. Traducción y prólogo,
por el Dr. Enrique Suñer.

Ánforas. (Poesías), por Max Henríquez Ureña.

Arbol añoso. (Sonetos y madrigales), por Narciso
Alonso Cortés.

El estilete de oro. (Novela de aventuras extraor-
dinarias), por Pedro Lacor.

El Abogado del Diablo, por Manuel Sandoval.

La flor de la vida. (Novela), por Luis Pérez-Rubín.

Castillos en España. I.-Las raíces de la tragedia,
por Eugenio Noel.

De venta: Librería Viuda de Montero

Ferrari, 4 y 6.—VALLADOLID

Tit. 64868
D6CL
A

Guía ilustrada
para el turista
en Valladolid
con plano de la ciudad



Imprenta y Librería de la Viuda de Montero
Ferrari, 4 y 6. Valladolid. 1916.

C.B. 10847/9

R. 54126



RESEÑA DE VALLADOLID

La situación geográfica de Valladolid con relación al observatorio de Madrid es de $41^{\circ} 39' 44''$ de latitud Norte y de $1^{\circ} 1' 49''$ de longitud Oeste.

Se halla asentada en su mayor parte sobre la margen izquierda del Pisuerga, al cual confluye el Esgueva dividido en dos ramales que atravesaban la población de E. a O., y que han sido recientemente desviados hacia el Norte en uno solo.

La altura de la capital sobre el nivel del Mediterráneo es de 693 metros.

La extensión superficial es de 335 hectáreas.

El terreno sobre que se apoya la población pertenece a la época contemporánea y período pos-plioceno. El sub-suelo es de aluvión sumamente permeable, compuesto de cascajo y arena, interrumpido por alguna balsada de arcilla, variando su espesor de 1 a 20 metros.

El clima es extremado de una a otra estación, y aun de una hora del día a otras, efecto de la elevación sobre el nivel del mar, y de la situación despejada, que no ofrece obstáculo alguno a la marcha de los vientos. La temperatura extrema

puede fijarse en 20 la mínima y 44° la máxima, dando una media de 12° cuya distribución es:

Invierno	Primavera	Verano	Otoño
4.3	10.5	20.4	12.4

La presión barométrica oscila entre 691^{mm} y 711 siendo la presión media en

Invierno	Primavera	Verano	Otoño
702.5 ^{mm}	699.8 ^{mm}	702.1 ^{mm}	701.2 ^{mm}

Los vientos recorren durante las estaciones todos los rumbos de la rosa, siendo los que dominan los del primero y tercer cuadrante; siguen a éstos los del cuarto; y los menos frecuentes del segundo.

El tránsito de unas a otras temperaturas es brusco casi siempre. En invierno persisten las heladas y son pertinaces las nieblas.

En cuanto a las **aguas de lluvia** puede asegurarse según los cálculos que la distribución media de la altura de agua caída según las estaciones es:

Invierno	Primavera	Verano	Otoño	Año
65.3 ^{m/m}	80.5 ^{m/m}	50.1 ^{m/m}	100.5 ^{m/m}	296.4 ^{m/m}

datos que manifiestan ser el clima más bien seco que húmedo.

La evaporación media alcanza máximas de 22.2 milímetros en 24 horas en los meses de estío, pudiendo evaluar la media en 9 milímetros, y su

distribución según los datos del Instituto Geográfico, la siguiente:

Invierno	Primavera	Verano	Otoño
1.6 ^m /m	5.7 ^m /m	13.3 ^m /m	4.4 ^m /m

El estado general de la atmósfera según los datos prestados por el Observatorio de la Universidad, son en el término medio anual del número de días

Despejados	Nubosos	Cubiertos	Niebla	Nieve	Tempestad
62.2	180.6	120.5	25.3	5.3	8.8

La población según los datos recogidos es de 79.415 habitantes, es capital de segundo orden con 11 partidos judiciales y 237 ayuntamientos.

Los pueblos agregados al partido de Valladolid, son: Cistérniga, Fuensaldaña, Renedo, Santovenia, Traspinedo y Tudela de Duero (Distrito de la Audiencia).

Arroyo, Ciguñuela, Geria, Laguna de Duero, Robladillo, Simancas, Villanubla y Zaratán (Distrito de la Plaza).

CALLES DE VALLADOLID

CALLES

EMPIEZA EN

TERMINA EN

Lugar que ocupa en el plano

Acera del Mirador.	Cuesta de la Maruquesa.	Ruiz Zorrilla.	A. X.
Acibelas.	Cadena.	Teresa Gil.	G. Q.
Alfonso XII.	Constitución.	Plaza de Colón.	F. S.
Id. XIII. (Avenida),	Prado de la Magdalena.	Huelgas.	E. Q.
Alamillos.	Lonja.	Corrillo.	L. T.
Alarcón.	Santa Maria.	Alegria.	E. S.
Alcalleres.	Alcalleres.	Duque de la Victoria.	E. R.
Alegria.	Angustias.	Rosario.	F. R.
Alonso Berruguete.	Plaza de Santa Cruz.	Plaza Cruz Verde.	F. T.
Id. Pesquera.	Julian Humanes.	Vadillos.	G. R.
Angel Garcia.	Macias Picavea.	Pl. de San Pablo.	K. S.
Angustias.	Vegafria.	Afuera.	F. T.
Arca Real.	Pl. de los Arces.	Pl. de San Miguel.	G. M.
Arces.	Paseo del Principe.	Afuera.	E. T.
Arco Ladrillo.	León de la Catedral.	Pl. de la Universidad.	D. P.
Arribas	Ruiz Zorrilla.	Fructuoso Garcia.	G. S.
Asunción.	Cerrada.	Linares.	H. P.
Atocha.	Santiago.	Santander.	H. V.
Atrio de Santiago.	Pl. de Chancilleria.	Colón.	E. R.
Audiencia.	Angustias.	Magaña.	H. T.
Baños.	Plaza del Rosario.	Angustias.	F. S.
Bao.	Cuesta de la Maruquesa.		F. T.
Barco de San Vicente.	Plaza de los Ciegos.	Pl. de San Nicolás.	A. X.
Bodegones.			E. U.

CALLES

EMPIEZA EN

TERMINA EN

Bolo de la Antigua.	Cabañuelas.	Solanilla.	G. S.
Boteros.	Fuente Dorada.	Sin salida.	F. S.
Buena Vista.	Cuesta de la Maruquesa.		A. X.
Buenos Aires.	Pajarillos.		L. Q.
Caamaño.	Vegafria.	Afueras.	G. M.
Caballo de Troya.	Calixto F. de la Torre.	Rinconada.	E. S.
Cabañuelas.	Pl. de Portugalete.	Pl. de la Universidad.	G. S.
Cadena.	Vega.	Don Pedro de Lagasca.	G. Q.
Cadenas de S Gregorio.	Pl. de San Pablo.	Gondomar.	F. U.
Calera.	Cuesta de la Maruquesa.		A. X.
Calixto F. de la Torre.	Plaza Mayor.	Plaza del Teatro.	E. S.
Camarin de San Martin.	San Martin.	Prado.	G. T.
Campanas.	Caballo de Troya.	Plaza del Teatro.	E. S.
Campillo de San Andrés.	Duque de la Victoria.	Miguel Iscar.	F. R.
Campo de Marte.	Plaza de Zorrilla.	Plaza de Colón.	E. Q.
Canal.	Paseo del Muelle.	Afueras.	B. X.
Cánovas del Castillo.	Pl. de Fuente Dorada.	Pl. Cánovas del Castillo.	F. S.
Cantarranillas.	Macias Picavea.	Gallegos.	F. S.
Canterac.	Delicias.	San Isidro.	H. O.
Cañuelo.	Macias Picavea.	Pl. de la Libertad.	F. S.
Capuchinos Viejos.	Paseo de Zorrilla.	Al Río.	C. P.
Caridad.	Pasión.	Calixto F. de la Torre.	E. S.
Carmen.	Santa Clara.	Afueras.	H. V.
Carretera de Salamanca.	Estación del Norte.	Paseo de Zorrilla.	D. O.
Id.	Delicias.	Afueras.	H. O.
Casasola.	Pajarillos.		L. Q.

CALLES

EMPIEZA EN

TERMINA EN

Lugar que ocupa en el plano

Cascajares.	Núñez de Arce.	Arribas.	F. S.
Catedral.	Arribas.	Pl. de la Universidad.	G. S.
Centro.	Unión.	Villabañez.	I. R.
Cerrada.	Santa Clara.	Afuera.	H. V.
Cervantes.	Merced.	Plaza Circular.	H. R.
Claudio Moyano.	Santiago.	Duque de la Victoria.	E. R.
Colmenares.	Gamazo.	Alfonso XIII. (Avenida).	F. Q.
Colón.	Pl. del Duque.	Audiencia.	H. S.
Comedias.	Pasión.	Plaza del Teatro.	E. S.
Concepción.	Pl. de San Miguel.	Id. de Fabioneli.	E. T.
Conde Ansúrez.	Plaza del Val.	Platerías.	E. S.
Consuelo.	Guadamacileros.	Sin salida.	F. T.
Constitución.	Santiago.	Alfonso XII.	E. R.
Corral de Falagués.	Pasión.	Sin salida.	E. S.
Id. de Torneros.	Plaza Mayor.	Id.	E. S.
Cruz del Val.	Francisco Zarandona.	General Almirante.	E. T.
Id. Verde.	Mantería.	Don Pedro de Lagasca.	G. Q.
Cuatro Huertas.	Paseo del Prado.	Afuera.	I. T.
Cuesta de la Maruquesa.	Canal de Castilla.	Id.	A. X.
Curtidores.	Pl. de las Tenerías.	Río Pisuerga.	C. Q.
De Enmedio.	Paseo del Muelle.	Fuente el Sol.	C. X.
Delicias.	Portillo de la Merced.	Canterac.	I. O.
Democracia.	Gondomar.	Real de Burgos.	H. U.
Desengaño.	Puente Duero.	Puente Colgante.	B. O.
Doctor Cazalla.	Pl. de San Miguel.	San Benito.	E. T.
Doctrinos.	Doña María de Molina.	Paseo de San Lorenzo.	D. R.

CALLES

EMPIEZA EN

TERMINA EN

Lugar que ocupa en el plano

Doncellas.	López Gómez.	Tercias.	G. S.
Don Juan Mambrilla.	Marqués del Duero.	Plaza del Duque.	G. T.
Don Pedro de Lagasca.	Pi y Margall.	Ruiz Zorrilla.	G. Q.
Don Saicho.	Pl. de Cruz Verde.	Plaza de San Juan.	H. R.
Doña Maria de Molina.	Pl. de Santa Ana.	Santiago.	D. R.
Doña Paulina Harriet.	San Ildefonso.	Tenerías.	D. Q.
Duque.	Pedro Baruecos.	Plaza del Duque.	H. R.
Id. de la Victoria.	Quiñones.	Gamazo	F. S.
Id. de Lerma.	Pl. de la Universidad.	Don Juan Mambrilla.	G. S.
Ebanistería.	Pl. de la Libertad.	Cantarranillas.	F. S.
Embajadores.	Vegafria.	Afuera.	G. M.
Empeinado.	San Martín.	Gondomar.	G. U.
Emperador.	Moreras.	Pl. de San Nicolás.	D. U.
Enrique IV.	Teresa Gil.	Salvador.	F. R.
Eras.	Camino de Prado.	Afuera.	C. V.
Esgueva.	Angustias.	Marqués del Duero.	G. T.
Esperanza.	Carretera de Salamanca.	Afuera.	C. N.
Esquila.	San Isidro.	Sin salida.	J. P.
Estación.	Alfonso XIII, (Avenida).	Nueva de la Estación.	F. P.
Expósitos.	Plaza de Fabioneli.	Pl. de San Nicolás.	E. T.
Facultad de Medicina.	Don Juan Mambrilla.	Colón	H. S.
Fernando V.	Angustias.	Plaza del Rosario.	F. T.
Ferrari.	Plaza Mayor.	Fuente Dorada.	E. S.
Ferrocarril.	Pi y Margall.	Estación.	G. Q.
Fidel Recio.	Alonso Pesquera.	Merced.	G. R.
Florida.	Paseo de Zorrilla.	Gabilondo.	C. O.

CALLES

Francisco Zaramona.
 Fray Luis de Granada.
 Id. de León.
 Fructuoso García.
 Fuente Dorada.
 Id. el Sol.
 Fundición.
 Gabilondo.
 Galera Vieja.
 Gallegos.
 Gamazo.
 Gardoqui.
 General Almirante.
 Gondomar.
 Guadamacileros.
 Higinio Mangas.
 Hospedería.
 Hostieros.
 Huelgas.
 Huertas.
 Imperial.
 Isidro Polo.
 Itera.
 Jabón.
 Jardineros.
 Jardines.

EMPIEZA EN

Plaza del Val.
 Torrecilla.
 Pl. Cánovas del Castillo.
 Plaza Circular.
 Ferrari.
 Victoria.
 Paseo del Muelle.
 Id. de Zorrilla.
 Salvador.
 Libertad.
 Duque de la Victoria.
 Plaza de San Miguel.
 San Benito.
 Plaza de Chancillería.
 Platerías.
 Vadillos.
 Itera.
 Pi y Margall.
 Plaza de San Juan.
 Paseo del Muelle.
 San Quirce.
 Plaza de la Trinidad.
 Id. de Santa Cruz.
 Lencería.
 Puebla.
 San Bartolomé.

TERMINA EN

Pl. de San Benito.
 Cadenas de S. Gregorio.
 Alonso Pesquera.
 Nueva de la Estación.
 Pl. de Fuente Dorada.
 Afueras.
 Id.
 Carretera de Salamanca,
 Fray Luis de León.
 Cantarranillas.
 Estación.
 Pl. de Santa Brígida.
 Pl. de los Arces.
 Cadenas de S. Gregorio.
 Leopoldo Cano.
 Villabañez.
 Sin salida.
 Vega.
 Prado de la Magdalena.
 Monjas
 Plaza de los Ciegos.
 Id. id.
 Don Juan Mambrilla.
 Fuente Dorada.
 Audiencia.
 Cervantes.

Jesús.	Plaza Mayor.	Rinconada.	E. S.
José María Lacort.	Campillo de San Andrés.	Plaza de la Cruz Verde.	F. R.
Juan de Juni.	Paseo de Zorrilla.	Tenerías.	D. Q.
Julián Humanes.	Barrio de los Vadillos.	Ronda de Santa Teresa.	K. S.
Lecheras.	Plaza de los Ciegos.	Jabón.	E. U.
Lencería.	Plaza Mayor.	Plaza de San Pablo.	E. S.
León.	Pl. de San Miguel.	Id. de Portugalete.	F. T.
Id. de la Catedral.	Pl. Cánovas del Castillo.	Angustias.	F. S.
Leopoldo Cano.	Pl. de los Arces.	Plaza de la Libertad.	F. T.
Libertad.	Pl. de Fuente Dorada.	Id. de Santa Cruz.	F. S.
Librería.	Pl. de la Universidad.	Afueras.	G. S.
Linares.	Carmen.	Torreçilla.	H. V.
Lira.	San Martín.	Plaza del Ochavo.	G. T.
Lonja.	Lencería.	José María Lacort.	E. S.
López Gómez.	Arribas.	Ruiz Zorrilla.	G. S.
Loza.	Pi y Margall.	Mirabel.	G. P.
Luis Rojo.	Bodegones.	Angustias.	E. V.
Macías Picavea.	Platerías.	Portillo de Prado.	F. S.
Madre de Dios.	Chancillería.	Solanilla.	H. U.
Magaña.	Portugalete.	Merced.	G. T.
Maldonado.	Plaza de San Juan.	Pl. de la Cruz Verde.	H. R.
Mantería.	Campillo de San Andrés.	Marina de Escobar.	F. R.
Mantilla.	Alfonso XIII, (Avenida).	Unión.	E. Q.
Maravillas.	Silió.	Afueras.	J. R.
María Cruz.	Carretera de Segovia.	Perù.	H. N.
Marina Escobar.	Miguel Iscar.		E. Q.

CALLES

EMPIEZA EN

TERMINA EN

Marqués.	Carretera de Segovia.	Afueras.	H. N.
Id. del Duero.	Solanilla.	Sábano.	G. T.
Mendizábal.	Constitución.	Santa María.	E. R.
Menores.	José María Lacort.	Salvador.	G. R.
Merced.	Plaza de Santa Cruz	Cervantes.	H. R.
Miguel Iscar.	Id. de Zorrilla.	Campillo de San Andrés	E. Q.
Mirabel.	Ronda de Santa Teresa.	Plaza de San Nicolás	E. V.
Mirasol.	Cuesta de la Maruquesa.	Victoria.	A. X.
Monjas.	Fuente el Sol.	Alarcón.	D. X.
Montera.	Plaza Mayor.	Santiago.	E. S.
Montero Calvo.	Teresa Gil.	Don Juan Mambrilla.	E. R.
Moral.	Facultad de Medicina.	Prado.	H. S.
Moros.	Esgueva.	Gamazo.	G. T.
Muro.	Gamazo.	Fructuoso García.	F. Q.
Niña Guapa.	Ruiz Zorrilla.	Ruiz Zorrilla.	H. P.
Nogal.	Pi y Margall.	Relatores.	G. P.
Neria.	Gondomar.	San Isidro.	G. U.
Nueva de la Estación.	Ruiz Zorrilla.	Vadillos.	H. P.
Nueva del Carmen.	Portillo de la Pólvara.	Prado.	K. S.
Nueva de San Martín.	Marqués del Duero.	Plaza de Santa Cruz.	G. T.
Nuñez de Arce.	Pl. Cánovas del Castillo.	Afueras.	F. S.
O.	San Isidro.	Eras.	J. P.
Olma.	Camino del Prado.	Soto.	C. U.
Olmo.	Linares	Portillo de Balboa.	H. V.
Once casas.	Santa Clara.	Villabañez.	G. U.
Once metros.	Plaza Circular.		I. Q.

CALLES

EMPIEZA EN

TERMINA EN

Lugar que ocupa en el plano

Padilla.	Torreçilla.	Chancillería.	G. U.
Pajarillos Altos.	Pajarillos bajos.	Esplanada de San Isidro.	J. R.
Pajarillos Bajos.	Villabañez.	Pajarillos altos.	L. Q.
Paraiso.	Marqués del Duero.	Audiencia.	G. T.
Paseo de Filipinos.	Paseo de Zorrilla.	Plaza de Colón.	D. P.
Id. de la Audiencia.	Chancillería.	Paseo del Prado.	G. U.
Id. de la Magdalena.	Alamillos.	Madre de Dios.	H. U.
Id. de las Morenas.	Plaza del Poniente.	Plaza de San Nicolás.	D. S.
Id. del Muelle.	Puente Mayor.	Canal.	C. V.
Id. del Prado.	Audiencia.	Madre de Dios.	I. T.
Id. del Príncipe.	Plaza de Zorrilla.	Arco de Ladrillo.	E. Q.
Id. de San Lorenzo.	Plaza del Poniente.	Plaza de las Tenerías.	D. S.
Id. de San Vicente.	Carretera de Segovia.	San Isidro.	H. O.
Id. de Zorrilla.	Plaza de Zorrilla.	Puente Duero.	E. Q.
Pasión.	Plaza Mayor.	Plaza de Santa Ana.	E. S.
Paseo al Portillo.	Santa Clara.	Portillo del Prado.	H. V.
Paz.	Plaza de Carranza.	Bodegones.	E. U.
Pedro Barruecos.	Nuñez de Arce.	Merced	G. S.
Peligros.	Santa María.	Claudio Moyano.	E. R.
Pelota.	Imperial.	Ronda de Santa Teresa.	E. U.
Peninsular.	Cuesta de la Maruquesa.	Santa Lucía.	A. X.
Penitencia.	Plaza de San Juan.	Paseo al Portillo.	H. S.
Peña de Francia.	Real de Burgos.	Alfonso XIII, (Avenida).	H. U.
Perú.	Duque de la Victoria.	Caballo de Troya.	F. Q.
Peso.	Jesus.	Estación.	E. S.
Pi y Margall.	Campillo de San Andrés.		F. R.

Lugar que ocupa en el plano

CALLES

EMPIEZA EN

TERMINA EN

Platerías.	Plaza del Ochavo.	Macías Picavea.	F. S.
Plaza Circular.	Cervantes.	San Isidro.	H. Q.
Id. de Carranza.	Isidro Polo.	Paz.	E. U.
Id. de Chancillería.	Chancillería.	Madre de Dios.	H. U.
Id. de Colón.	Alfonso XIII, (Avenida).	Estación del Norte.	F. P.
Id. de Fabioneli.	San Ignacio.	Fabioneli.	E. T.
Id. de Fuente Dorada.	Fuente Dorada.	Cánovas del Castillo.	F. S.
Id. de la Cruz Verde.	Mantería.	Tudela.	H. Q.
Id. de la Libertad.	Libertad.	Cañuelo.	F. S.
Id. de las Tenerías.	Paseo de San Lorenzo.	Tenerías.	D. Q.
Id. de la Trinidad.	San Quirce.	Expósitos.	E. U.
Id. del Corriolo.	Plaza Mayor.	Val.	E. S.
Id. del Duque.	Duque.	Colón.	H. S.
Id. del Ochavo.	Lonja.	Platerías.	F. S.
Id. de los Arces.	Leopoldo Cano.	General Almirante.	E. T.
Id. de los Ciegos.	Imperial.	Bodegones.	E. U.
Id. del Poniente.	San Benito.	Paseo de las Morenas.	D. S.
Id. del Rosario.	Bao.	San Blas.	F. T.
Id. del Salvador.	San Felipe Neri.	Salvador.	F. S.
Id. del Teatro.	Calixto F. de la Torre.	Comedias.	E. S.
Id. de Portugalete.	León de la Catedral.	Magaña.	F. S.
Id. del Val.	Val.	Zapico.	E. S.
Id. de San Bartolomé.	San Juan.	Jardines.	I. R.
Id. de San Benito.	San Benito.	Rinconada.	E. T.
Id. de San Juan.	Reyes.	Huelgas.	H. S.
Id. de San Miguel.	Arces.	León.	F. T.

TERMINA EN

EMPIEZA EN

CALLES

Plaza de San Nicolás.	Puente Mayor.	E. V.
Id. de San Pablo.	San Quirce.	F. U.
Id. de Santa Ana.	Doña Maria de Molina.	D. R.
Id. de Santa Brigida.	San Diego.	E. U.
Id. de Santa Cruz.	Alonso Pesquera.	G. R.
Id. de la Universidad.	Ruiz Hernandez.	G. S.
Id. Mayor.	Jesús.	E. S.
Pólvora.	Santa Lucia.	I. S.
Poniente.	Plaza del Poniente.	E. S.
Portales de Cebaderia.	Rinconada.	E. S.
Id. de Especeria.	Portales de Cebaderia.	F. S.
Id. Guarnicioneros.	Plaza del Ochavo.	F. S.
Id. de la Manzana.	Rinconada.	E. S.
Portillo de Balboa.	Ronda de Santa Teresa.	G. U.
Id. de la Merced.	Delicias.	G. P.
Id. de la Pólvora.	Puente de la Reina.	J. S.
Id. del Prado.	Paso al Portillo.	H. V.
Porvenir.	Higinio Mangas.	J. R.
Pozo.	Luis Rojo.	E. U.
Prado.	Paseo de la Audiencia.	G. T.
Primero de Mayo.	Pajarillos Bajos.	J. R.
Puebla.	Marqués del Duero.	G. T.
Puente Colgante.	Puente Colgante.	B. O.
Puente Duero.	a la Rubia.	B. N.
Puente Mayor.	Campillo de San Nicolás.	E. U.
Pura.	Afuera.	H. O.

TERMINA EN

EMPIEZA EN

CALLES

Quiñones.	Duque de la Victoria.	Lencería.	F. S.
Rafael Cano.	Villabañez.	Pajarillos	J. R.
Rambla.	Cuesta de la Maruquesa.	Perú.	A. X.
Rastro.	Miguel Iscar.	Santa Clara.	F. Q.
Real de Burgos.	Paseo de la Magdalena.	Cánovas del Castillo.	H. U.
Regalado.	Teresa Gil.	Calixto F. de la Torre.	F. S.
Reina.	Pasión.	Vegafria.	E. S.
Reina Victoria.	Tras estación.	Santa Clara.	F. N.
Relatores.	Gondomar.	Portillo de la Pólvora.	H. U.
Renedo.	Huelgas.	Audiencia.	I. S.
Revilla.	Facultad de medicina.	Plaza de San Nicolas.	H. S.
Reyes.	Plaza del Duque.	León.	H. S.
Riego.	Id. del Rosario.	San Benito.	F. T.
Rinconada.	Portales de Cebadería.	Gondomar.	E. S.
Ronda de Santa Teresa.	Mirabel.	San Blas.	E. V.
Rosario.	Leopoldo Cano.	Leopoldo Cano.	F. T.
Rua Oscura.	Platerías.	Don Juan Mambrilla.	F. S.
Ruiz Hernandez.	Plaza de Santa Maria.	Portillo de la Merced.	G. S.
Id. Zorrilla.	Id. de la Cruz Verde.	Paraiso	G. Q.
Sábano.	Prado.	Paseo de la Magdalena.	G. T.
Salesas.	Paseo de la Audiencia.	Alonso Pesquera.	H. T.
Salvador.	Plaza del Salvador.	Plaza de San Bartolomé.	F. S.
San Bartolomé.	Cervantes.	San Ignacio.	H. R.
Id. Benito.	Rinconada.	Rosario.	E. T.
Id. Blas.	Plaza de San Miguel.	Plaza de Santa Brigida.	F. T.
Id. Diego.	León.		F. T.

CALLES

EMPIEZA EN

TERMINA EN

Sandoval.	Val.	San Benito.	E. S.
San Felipe Neri.	Terésa Gil.	Plaza del Salvador.	F. R.
Id. Francisco.	Plazá Mayor.	Portales de Cebadería.	E. S.
Id. Ignacio.	San Benito.	Fabioneli.	E. T.
Id. Ildefonso.	Paseo de Zorrilla.	Tenerias.	D. Q.
Id. San Isidro.	Tudela.	Campo de San Isidro.	I. Q.
Id. José.	Santa Clara.	Balboa.	H. V.
Id.	Paseo del Principe.	Gabilondo.	D. O.
Id. Juan.	Plaza de San Juan.	Plaza de San Bartolomé.	H. R.
Id. Lázaro.	Fuente el Sol.	Victoria.	D. X.
Id. Lorenzo.	Plaza de Santa Ana.	Plaza del Poniente.	D. S.
Id. Luis.	Paseo de Zorrilla.	al río.	D. Q.
Id. Martin.	Angustias.	Chancillería.	G. T.
Id. Quirce.	Plaza de San Pablo.	Plaza de la Trinidad.	F. U.
Id. Roque.	Santa María.	Claudio Moyano.	E. R.
Santa Catalina.	Paseo de las Moreras.	Expositos.	E. T.
Id. Clara.	Gondomar.	Carmen.	G. U.
Id. Isabel.	Doctor Cazalla.	Paseo de las Moreras.	E. T.
Id. Lucia.	San Bartolomé.	Portillo de la Pólvora.	I. S.
Id. María.	Santiago.	Duque de la Victoria.	E. R.
Santauder.	Id.	Zuñiga.	E. R.
Santiago.	Plaza Mayor.	Plaza de Zorrilla.	E. S.
Sto. Domingo de Guzmán.	Expositos.	Encarnación.	E. T.
Sanz y Forés.	Lecheras.	Luis Rojo.	E. V.
Sierpe.	Regalado.	Plaza del Salvador.	F. S.
Sillío.	Vadillos.		I. R.

Sinagoga.	Lecheras.	Mirabel.	E. V.
Solanilla.	Magaña.	Angustias.	G. T.
Soto.	Carmen.	Balboa.	H. X.
Tahonas.	Lecheras.	Luis Rojo.	E. V.
Tenerias.	Plaza de Tenerias.	Paseo de Zorrilla.	D. Q.
Tercias.	Nuñez de Arce.	Doncellas.	G. S.
Teresa Gil.	Plaza de Fuente Dorada.	Campillo de San Andrés.	F. S.
Tintes.	Libertad.	León de la Catedral.	F. S.
Torrecilla.	Angustias.	Gondomar.	G. T.
Tras de San Andrés.	Vega.	Cruz Verde.	G. Q.
Id. Estación.	Carretera de Madrid.	Carretera de Segovia.	E. M.
Travesía Huerta Perdida.	Santa Clara.	Audiencia.	H. U.
Id. de Santa Clara.	Id.	Prado de la Magdalena.	I. U.
Tudela.	Plaza de la Cruz Verde.	Plaza Circular.	H. Q.
Unión.	Dos amigos.	Villabañez.	J. Q.
Val.	Corrillo.	Plaza del Val.	E. S.
Vega.	Pi y Margall.	Mantería.	G. Q.
Vegafria.	Reina Victoria.	Carretera de Segovia.	G. N.
Veinte de Febrero.	Doña Maria de Molina.	Paseo de San Lorenzo.	D. R.
Velardes.	Plaza del Duque.	Plaza de San Juan.	H. S.
Verbena.	Penitencia.	Santa Lucia.	I. S.
Viana.	Plaza Mayor.	Peso.	E. S.
Victoria.	Puente Mayor.	Afueras.	D. X.
Villabañez.	Tudela.	Id.	J. R.
Virgenes.	Marqués del Duero.	Prado.	G. T.
Zapico.	Val.	Plaza de los Arces.	E. T.
Zuñiga.	Santiago.	Id. de Santa Ana.	E. R.

GRAN SASTRERÍA

DE

ESTEBAN HERRERO

SANTIAGO, 86, 1.º

Grandes novedades

para

Señora y Caballero

Especialidad en Trajes
de Etiqueta

COLEGIO EL SALVADOR

En el presente curso, los alumnos de este Centro han obtenido 34 Matrículas de Honor y 85 Sobresalientes y hemos logrado ingresar en la Granja Agrícola, 9 de los 23 alumnos admitidos, obteniendo dos de ellos el número 1.º y 2.º

Primera y segunda enseñanza,
Universitaria y Comercio
Preparación escolar para
Peritos Agrícolas

Director: Don Agustín Enciso Briñas

Calle del Salvador, núm. 1.—VALLADOLID

ASPECTO DOCENTE

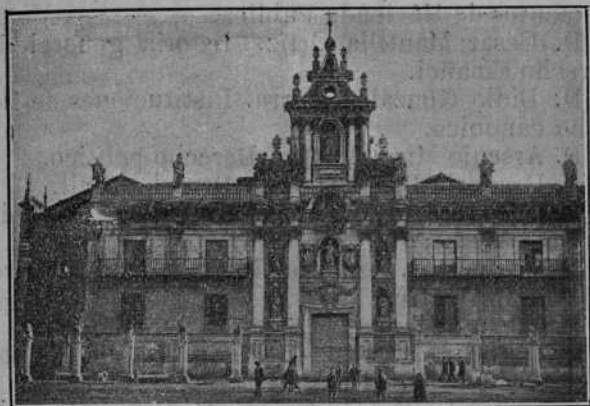

Universidad Literaria.—La Universidad de Valladolid es una de las más antiguas por su fundación. Su construcción es de Churriguera con una notable fachada. Comprende las Facultades de Derecho, Medicina y el curso preparatorio de Filosofía y Letras y el de Ciencias. Su edificio se halla en la Plaza de la Universidad.

Rector: Excmo. Sr. D. Calixto Valverde y Valverde.

Vicerrector: D. Arsenio Misól Martín.

Secretario general: D. Juan Peinador y Ramos.

Facultad de Derecho

Decano: D. Didio González Ibarra.

Secretario: D. César Mantilla Ortíz.

Catedráticos: D. Eduardo Callejo de la Cuesta.
Elementos de Derecho Natural.

D. José Ferrández y González. Instituciones de Derecho Romano.

D. Vicente Gay Forner. Economía política y Elementos de Hacienda Pública.

D. César Mantilla Ortíz. Historia general del Derecho español.

D. Didio González Ibarra. Instituciones de Derecho canónico.

D. Arsenio Misól Martín. Derecho político.

D. Gregorio Burón García. Derecho Civil.

Excmo. Sr. D. Calixto Valverde y Valverde. Derecho Civil.

Excmo. Sr. D. Antonio Royo Villanova. Derecho Administrativo.

D. Vicente Mendoza Castaño. Derecho Penal.

D. Quintín Palacios Herranz. Procedimientos Judiciales y Práctica Forense.

D. Gerardo Fernández de Córdoba. Derecho Internacional Público y Privado.

D. José María González de Echávarri. Derecho Mercantil.

Facultad de Medicina

Decano: D. Salvino Sierra y Val.

Secretario: D. Isidoro de la Villa.

Catedráticos: D. Salvino Sierra y Val. Anatomía descriptiva y Embriología.

D. Ramón López Prieto. Anatomía descriptiva y Embriología.

D. Mariano Sánchez. Técnica Anatómica.

D. Leopoldo López García. Histología e Histoquímica Normales.

Ilmo. Sr. D. Luciano Clemente Guerra. Fisiología Humana.

D. León de Corral y Maestro. Patología general.

D. Mariano Monserrate Abad. Terapéutica.

Excmo. Sr. D. Nicolás de la Fuente Arrimadas.
Patología y Clínica Quirúrgica.

D. Federico Murueta Goyena. Patología y Clínica Quirúrgica.

Excmo. Sr. D. Antonio Alonso Cortés. Patología y Clínica médica.

D. Eduardo García del Real. Patología y Clínica Médica.

D. Benigno Morales Arjona. Obstetricia.

Ilmo. Sr. D. Vicente Sagarra Lascuráin. Anatomía topográfica.

D. Isidoro de la Villa Sanz. Ginecología.

D. Enrique Suñer Ordóñez. Oto-rino-laringología.

D. Víctor Santos Fernández. Higiene.

D. Luis Lecha Martínez. Medicina Legal y Toxicología.

Facultad de Filosofía y letras

Decano: D. Leopoldo Afaba Fernández.

Secretario: D. Juan Peinador.

Catedráticos: D. Juan Peinador Ramos. Historia de España.

D. Leopoldo Afaba Fernández. Lengua y Literatura españolas.

D. Hilario Andrés Torre Ruiz. Lógica Fundamental.

Facultad de Ciencias

Decano: D. Emiliano Rodríguez Risueño.

Secretario: D. Rafael Luna.

Catedráticos: D. Luis González Frades. Física General.

D. Emiliano Rodríguez Risueño. Zoología general, Mineralogía y Botánica.

D. Rafael Luna Noguerras. Química general.

Sebastián Battaner

Maquinaria y material electro-industrial

Grandes existencias

Nuevos modelos de aparatos de calefacción
eléctrica

Oficinas y Almacenes: **Avenida de Alfonso XIII, 7**

Sucursal: **Constitución, 6**

Teléfonos 352 y 298 VALLADOLID

Fábrica de lunas de espejo

————— y Almacén de cristales

Trabajos y rotulaciones artísticas

Hijos de Casariego

General Almirante, 7.—VALLADOLID

Teléfono 446

Instituto General y Técnico

Hállase instalado en un magnífico edificio recientemente construído, situado en la Plaza de San Pablo.

Director: D. Policarpo Mingote Tarazona.

Vicedirector: D. Manuel Labajo Pérez.

Secretario: D. Guillermo Núñez Meriel.

Bibliotecario: D. Carlos Lacomé Gendry.

Catedráticos: D. Policarpo Mingote. Geografía e Historia.

D. Guillermo Núñez. Lengua Latina.

» Manuel Labajo. Matemáticas.

» José Mingot y Shelly. Matemáticas.

» Carlos Lacomé. Lengua Francesa.

» Narciso Alonso Cortés. Literatura.

» Antonio Graner Viñuelas. Dibujo.

» Federico García Llorca. Física y Química.

» Cesáreo Martínez Aguirre. Fisiología e Historia Natural.

» Francisco Santamaría Esquerdo. Psicología, Lógica y Ética.

Profesor de Gimnasia: D. Balbino González Bocos.

» de Caligrafía: D. Antonio Infante Ansa.

» de Religión: D. Teodoro Lefler González.

Escuela Profesional de Comercio

Instalada en la calle de Chancillería, 14.

Director: D. Adolfo Delibes Cortés.

Secretario: D. Javier González Sarriá.

Catedráticos: D. José Sampere y Carrera. Aritmética, Geometría, Álgebra y Cálculo Mercantil.

D. Adolfo Delibes Cortés. Derecho y Filosofía moral, Legislación mercantil española e Historia de España.

- D. José López Tomás. Lengua Inglesa.
- » Javier G. Sarriá. Física, Química e Historia Natural, Mercancías y Procedimientos industriales.
 - » Alfredo Lanchetas y García. Lengua Francesa.
 - » Demófilo Pons e Irureta. Ciencias fisico-naturales, Geografía natural y humana e Industrias y Comercio de España.
 - » Faustino Gozalbo y Más. Lengua Alemana.
 - » Joaquín Mena y Saracate. Legislación mercantil comparada, Economía Política y Legislación de Aduanas.
 - » Alfredo Escribano Rojas. Contabilidad general y Práctica Mercantil.
- Profesores especiales: D. Virgilio Garrote. Taquigrafía, Mecanografía y Ejercicios de Gramática castellana.
- D. Julio Vargas. Dibujo lineal, Caligrafía y ejercicios sobre correspondencia y documentación comerciales.
- » Eumenio Rodríguez Valenzuela. Administración económica y Contabilidades oficiales.

Escuela Normal de Maestras

- Se halla establecida en la calle de Torrecilla, 16.
- Directora: D.^a Guadalupe S. González Mayoral.
- Secretaria: D.^a Teresa García Díaz.
- Profesoras: D.^a Guadalupe S. González, Pedagogía.
Derecho.
- D.^a Emilia Aragonés. Física, Química, Historia Natural.
- » Concepción Olózaga. Geografía.
 - » Emilia Gómez. Historia.
 - » Eloisa Felipe. Matemáticas.
 - » Dolores Villán. Labores, Economía doméstica.
- Profesoras especiales: D.^a Pilar Cortijo. Música.

D.^a María Miguel Nieto. Taquigrafía, Mecanografía, Contabilidad.

Regente: D.^a Asunción Irueste. Prácticas de enseñanza.

Escuela Normal de Maestros

Hállase instalada provisionalmente en el edificio de San Gregorio. Cadenas de San Gregorio.

Director: D. Remigio de Pablo.

Secretario: D. Florentín Arroyo Cuevas.

Profesores: D. Remigio de Pablo. Gramática y Literatura castellanas.

D. Felipe Molina. Física, Química, Historia Natural.

» Pedro Díaz Muñoz. Pedagogía, Derecho.

» Federico Landrove. Matemáticas.

» Bernardo Taboada. Geografía.

» Florentín Arroyo. Historia.

Profesores especiales: D. Tiburcio Calleja. Música.

D. Lorenzo Rodríguez. Religión y Moral.

» Mariano Sánchez. Fisiología e Higiene.

» Lucio Recio. Francés.

» Félix de Pablo. Caligrafía.

» Balbino González Bocos. Educación física.

Regente: D. Julián Rincón. Prácticas de enseñanza.

Escuela Industrial de Artes y Oficios

Se halla establecida en la Plaza del Duque.

Director: D. Ramón Núñez Fernández.

Secretario: D. Luis de la Fuente Almazán.

Profesores: D. Luis de la Fuente Almazán. Dibujos Geométrico, Lineal e Industrial.

D. Ramón Núñez Fernández, Modelado y Vaciado.

» Manuel Burillo Stolle. Electricidad, Magnetismo y Electrotecnia.

» Luciano Sánchez Santarén, Dibujo Artístico y Elementos de Historia del Arte

- D. Mariano Claver Salas, Física y Termotecnia.
» Segundo Enciso Arzós, Aritmética, Geometría, Topografía.
» Olegario Fernández Baños, Álgebra, Ampliaciones de Matemáticas y Geometría descriptiva.
» Rafael Luna Nogueras, Química general y Electroquímica.
» José López Tomás, Francés.
» Pablo Cilleruelo Zamora, Geografía y Economía y Legislación industriales.
» Juan Agapito y Revilla. Estereotomía y Construcción y Dibujo Arquitectónico.
» Ernesto Allén Ortiz, Mecánica general.
» Tomás Giménez Rodríguez, Gramática y Caligrafía.

Escuelas Nacionales

Delegado Regio de 1.^a Enseñanza: D. Cesáreo M. Aguirre.

Escuelas de párvulos: Graduada. F. Luis de León, 24.
Mostenses. Teresa Gil, 39.
Expósitos, 2.
Doña María de Molina, 8.
Velardes, 6.

Escuelas graduadas de niñas: Torrecilla, 16.
Plaza del Duque, 16.
Colmenares, 4.
Victoria, 14.
Núñez de Arce, 23.

Escuelas graduadas de niños: Mostenses. Teresa Gil. Prado, 9.
Don Juan Mambrilla, 32.
Fuente el Sol, 22.
Paseo de Zorrilla.

Mixta: La Overuela.

Escuelas voluntarias del Ayuntamiento

De párrulos: Marqués, 1 (Delicias).

Torrecilla, 24.

Pólvora (Vadillos).

La Rubia.

De niñas: Paseo de Zorrilla.

De niños: Asunción, C. L.

Real Academia de Bellas Artes

Fundada en el año de 1779 bajo el título de *Academia de matemáticas y nobles artes de la Purísima Concepción*, celebra sus actos en el Antiguo Colegio de Santa Cruz, Plaza del Museo.

Presidente: D. Luis González Frades.

Secretario: D. Angel M.^a Alvarez Taladriz.



Junta del Patronato del Museo provincial de Bellas Artes

Hállase establecida en el ex-colegio de Santa Cruz. Plaza del Museo.

Presidente: D. Luis González Frades.

Director del Museo y Secretario: D. Angel María Alvarez Taladriz.

Real Academia de Medicina y Cirugia

Se halla instalada esta corporación en la calle de Fray Luis de León, número 19. Su objeto es el cultivo de las ciencias médicas en todos sus ramos.

Presidente: Excmo. Sr. D. Nicolás de la Fuente Arrimadas.

Secretario: Ilmo. Sr. D. José Morales Moreno.

**Comisión provincial de monumentos históricos
y artísticos**

Instalada en el antiguo Colegio de Santa Cruz.
Plaza del Museo.

Presidente: Ilmo. Sr. Gobernador Civil.

Secretario: D. Juan Agapito Revilla.

Monumentos nacionales

Ex-colegio de San Gregorio. Cadenas de San
Gregorio.

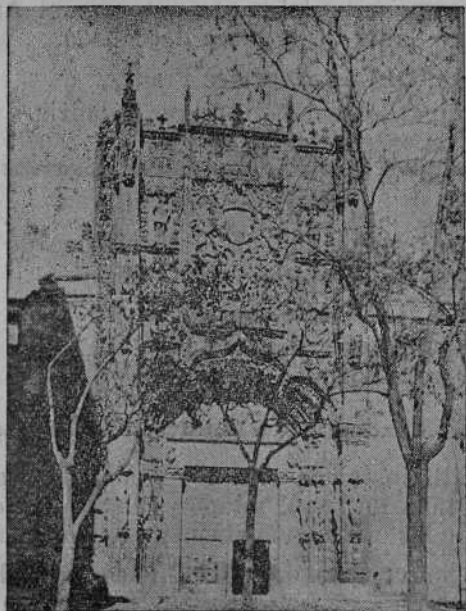

FACHADA DE SAN GREGORIO

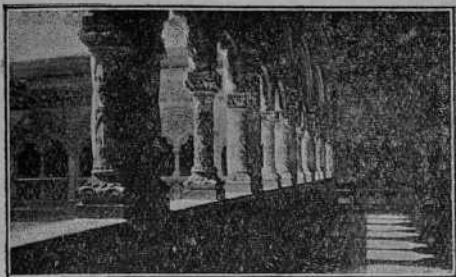

GALERÍA DEL PATIO DE SAN GREGORIO

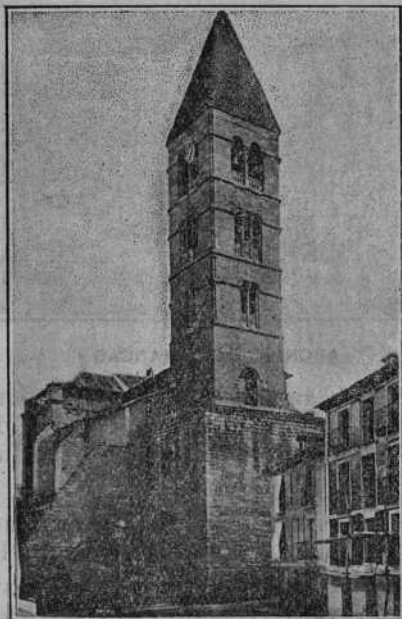

IGLESIA DE NUESTRA SEÑORA DE LA ANTIGUA

Archivos, Bibliotecas y Museos

Archivo general de Simancas. Jefe: D. Juan Montero.

Se halla situado a doce kilómetros de la capital a la izquierda de la carretera de Valladolid a Salamanca. Su aspecto exterior es el de fortaleza y su visita es muy interesante por los preciados documentos que encierra sobre la historia de España.

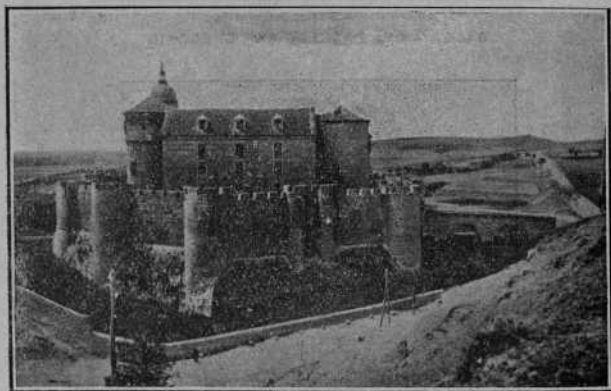

ARCHIVO DE SIMANCAS

Archivo de Chancillería. Plaza de Chancillería. Jefe: D. Juan Basanta. Ocupa 23 grandes salas repletas de voluminosos legajos de gran importancia histórica.

Archivo Notarial. Instalado en la planta baja del Colegio Notarial, calle de Teresa Gil, 18. Notario-Archivero: D. Enrique Miralles Prast.

Archivo de la Catedral. Catedral. Canónigo-Archivero: D. Gregorio Sánchez Alastrucy. Ocupa

un extenso salón donde se guardan preciados documentos relativos a la Santa Iglesia catedral y una notabilísima colección de Bulas, Privilegios reales y sellos en plomo y cera.

Biblioteca Universitaria y Provincial. Colegio de Santa Cruz. Plaza del Museo.

Jefe: D. Luis Pérez Rubín.

Biblioteca Municipal. Ayuntamiento. Plaza Mayor.

Jefe: D. Adolfo García Olmedo.

Biblioteca «Cultura» (circulante) situada en la calle de Zúñiga, 35, entresuelo.

Biblioteca CULTURA

Calle de Zúñiga, 35, entresuelo

Es la única Biblioteca circulante de Valladolid

Lectura a domicilio de nuestros clásicos y de los mejores literatos nacionales y extranjeros

Visítese la Biblioteca y pídanse catálogos

Abierta todos los días de 10 a 13 y de 15 a 19

Museo Arqueológico. Colegio de Santa Cruz. Plaza del Museo.

Jefe: D. Luis Pérez Rubín.

Museo de Bellas Artes. Colegio de Santa Cruz. Plaza del Museo.

Director: D. Angel María Alvarez Taladriz.

Sociedad de estudios históricos castellanos

Instalada en un local cedido al efecto por el excelentísimo Ayuntamiento en el Palacio Municipal, tiene por fin principal recoger materiales para la historia de Castilla, mediante el estudio y

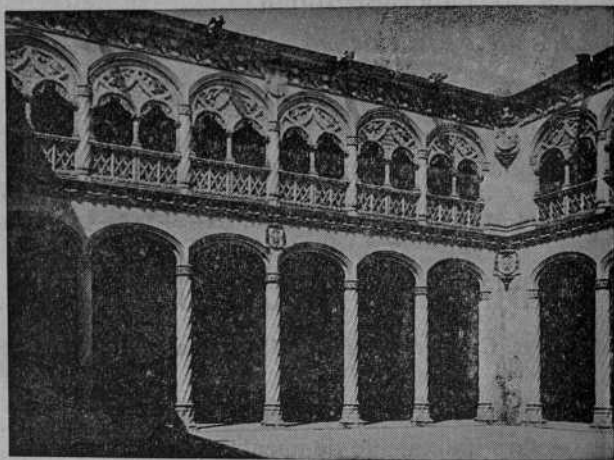

PATIO DE SAN GREGORIO

publicación de los documentos que halle en los archivos, pertinentes a ese fin; reimpresión de las obras raras o interesantes referentes a lo mismo; adquisición de documentos, libros, grabados, etcétera, copias o reproducciones; y trabajando además dentro de la región por la conservación de todas las reliquias de la antigüedad que lo merezcan.

Tiene ya publicados hasta ahora dos libros con muy notables e interesantísimos trabajos. Uno de D. León de Corral acerca de Don Alvaro de Luna y

otro de D. Benito Valencia acerea de la histórica villa de Medina de Rioseco, y en preparación otros notabilísimos trabajos.

Presidente: D. León de Corral.

Secretario: D. Narciso Alonso Cortés.

Sociedad castellana de excursiones

Tiene por objeto iniciar, fomentar y cooperar a excursiones que tengan por fin el conocimiento



IGLESIA DE SAN PABLO

de las cosas más importantes bajo el concepto de la Naturaleza, de las Bellas Artes, de la Arqueolo-

gía, de la Historia, de la Literatura, de la Industria y de cuanto señala el nivel intelectual de la región que comprende los antiguos reinos de Castilla y de León. Fruto de sus trabajos es un boletín mensual, cuya colección comprende ya seis voluminosos tomos.

Se reúne en el Palacio Municipal.

Presidente: D. Juan Agapito Revilla.

Secretario: D. Narciso Alonso Cortés.

Ateneo científico y literario

Esta sociedad tiene su domicilio en la calle de Mendizábal, número 4. Su objeto es el fomento de la cultura científica, literaria y artística.

Presidente: Excmo. Sr. D. Antonio Royo Villanova.

Secretario: D. Andrés Torre Ruiz.

Colegios particulares

El Salvador. Salvador, 1.

Director: D. Agustín Enciso Briñas.

San José. Duque, 2.

Director: P. Baltasar Irigoyen.

El Liceo. Gamazo, 8.

Director: D. César Arias.

La Providencia. Angustias, 71.

Director: D. León Hernández.

San Luis. Torrecilla, 13.

Director: D. Valentín de la Plaza.

San Ildefonso. Obispo, 21.

Director: D. José Bermejo.

H. H. de la Doctrina Cristiana. Calle de D.^a Paulina Harriet.

Director: H.^o Luis.



Casa que fué habitada por Cervantes, durante su estancia en Valladolid, en el año 1605.

Ocupa los números 12-16 de la calle del Rastro. Ha sido adquirida por S. M. el Rey D. Alfonso XIII, y recientemente restaurada, se ha instalado en ella un museo y biblioteca cervantinos.

*Gran Casa de
Ropas hechas,
Sastrería, Ropa
blanca, Corsés,
Telas de colchón,
Gorras, Blusas,
Paraguas,
Sombrillas,
y toda clase de
artículos*

50 por 100 de economía en
todos los artículos

TERESA GIL, 22

(Casa de las Aldabas)

ASPECTO ECLESIAÍSTICO

Universidad Pontificia

Hállase situada en el edificio que al efecto se construyó en el Prado de la Magdalena. Calle de Sanz y Forés.

Gran Canciller: Emmo. Sr. Cardenal Arzobispo.

Rector: D. Romualdo Soler.

Vicerrector: D. Luis Grau.

Secretario: D. Miguel J. Monje.

Palacio Arzobispal

El Palacio Arzobispal está situado en la calle del Rosario.

Arzobispo: Eminentísimo Cardenal Sr. D. José María de Cos y Macho.

Provisor: M. I. Sr. D. Carlos María de Cos.

Secretario de Cámara: M. I. Sr. D. Pedro Segura.

Iglesias y capillas

Metropolitana, Arribas, 1. Deán: D. José Hospital y Fraga.

Parroquias: La Antigua. Calle de Cabañuelas.

La Magdalena. Colón, 12.

San Martín y San Benito el viejo. S. Martín, 14.

San Miguel y San Julián. San Ignacio, 9.

San Pedro. Chancillería, 16.

San Esteban. Alonso Pesquera, 22.

San Juan Bautista. Plazuela del Duque, 17.

San Andrés. Vega, 28.

San Nicolás. Plaza de la Trinidad, 4.

San Lorenzo. San Lorenzo, 2.

Santiago, Atrio de Santiago, 2.



El Salvador. Plaza del Salvador, 2.
San Ildefonso. San Ildefonso, 3.
La Victoria. Calle de la Victoria.
El Carmen. Carretera de Segovia.



LA CATEDRAL

Penitenciales: La Pasión. Pasión, 12.

Las Angustias. Angustias, 10.

La Cruz. Testera de la calle Platerías.

San Antón. San Antón, 1.

Jesús. Jesús, 5.

Iglesias particulares: San Felipe de Neri. Teresa
Gil, 21.

San Benito. Calle de San Benito.
San Pablo. Plaza de San Pablo.
Rosarillo. Plaza del Rosarillo, 15.
Real Capilla de San Diego. San Diego, 2.
Carmen Descalzo. Junto al Cementerio.



IGLESIA DE SAN BENITO

San Isidro. Páramo de San Isidro.
Sagrado Corazón de Jesús y San Ignacio de
Loyola. Ruiz Hernández, 14.
Sagrada Familia. Paseo de Zorrilla.
Nuestra Señora del Pilar, Plaza de Rafael Cano.
Capilla de Nuestra Señora del Sagrado Corazón
de Jesús. Muelle, 9.

Cónventos y congregaciones

DE RELIGIOSOS:

Carmelitas: Iglesia de San Benito. Plaza de San Benito.

Dominicos: Iglesia de S. Pablo. Plaza de S. Pablo.
Residencia de P. P. Jesuitas: Ruiz Hernández, 12.

DE RELIGIOSAS:

Agustinas: Sancti Spiritus. Paseo de Zorrilla, 64.
» Santa Brígida. Plaza de Sta. Brígida, 8.

Bernardas: Santa María la Real de Burgos. Prado
de la Magdalena.

» San Quirce. Plaza de la Trinidad, 15.

» Santa Ana. Plaza de Santa Ana, 4.

Carmelitas de la Caridad.

» Colegio del Dulce Nombre de María.
Niñas Huérfanas. San Ildefonso, 1.

» Colegio de Jesús y María. Plaza de
Santa Cruz, 11.

» Colegio de Nuestra Señora de la O.
Mantería, 36.

» Descalzas. Santa Teresa. Ronda de
Santa Teresa.

Compañía de María: La Enseñanza. Don Juan
Mambrilla, 19.

Dominicas: Santa Catalina. Santo Domingo de
Guzmán, 8.

» San Felipe de la Penitencia. Campillo
de San Andrés, 10.

» Porta Cœli. Teresa Gil, 24.

» Corpus Christi. Paseo del Prado, 9.

» Nuestra Señora de la Laura. Paseo de
Filipinos.

» Nuestra Señora del Rosario. Dominicas
Francesas. Santiago, 64.

Esclavas del Sagrado Corazón de Jesús: Plaza del
Salvador, 6.

Franciscanas: Santa Clara. Santa Clara, 27.

Franciscanas: Santa Isabel. Santo Domingo de Guzmán, 17.

» Concepción. Plaza de Fabioneli, 4.

» Descalzas Reales. Audiencia, 2.

» Jesús y María. Sanz y Forés.

Hermanas de la Caridad de San Vicente de Paul:

Hospital Regional y Clínico.

Hospicio Provincial.

Manicomio Provincial.

Hospital de Santa María de Esgueva.

Casa de Beneficencia.

Asilo de niños desamparados.

Cuna de Jesús.

Hermanitas de los Pobres: Asilo de Ancianos. San José. Campo de Béjar.

María Inmaculada: Servicio doméstico. Don Juan Mambrilla, 34.

María Reparadora: San Juan de Letrán. Paseo de Filipinos, 2.

Oblatas del Santísimo Redentor: Corrigendas. Cadenas de San Gregorio, 5.

Salesas Reales: Sagrados Corazones de Jesús y María. Don Juan Mambrilla, 39.

Siervas de Jesús: Alonso Pesquera, 5.

Colegios de Religiosos

Colegio-seminario de P. P. Agustinos Filipinos: Paseo de Filipinos.

Rector: R. P. Fr. Benigno Díaz.

Colegio de Ingleses: Calle de Don Sancho.

» *de Escoceses*: Calle del Salvador.

» *de los Hermanos de la Doctrina Cristiana*: Calle de Doña Paulina Harriet.

ANTONIO GARCÍA CALVO

INSTALADOR ELECTRICISTA

Antiguo operario de la Sociedad Electra Popular Vallisoletana y autorizado por la misma, para toda clase de instalaciones eléctricas

Instalaciones de luz eléctrica, Timbres, Teléfonos, Pararrayos y todo concerniente al ramo de electricidad. Limpieza y cuidado de motores. Precios sumamente económicos

CENTRO DE AVISOS:

**Pi y Margall, núm. 7, bajo (antes Panaderos)
VALLADOLID**

ZAPATERÍA

DE

Severiano Soria

Teresa Gil, 9.-VALLADOLID

Primera Casa en calzados de sólida construcción. Se reciben modelos todas las semanas. Precios exclusivamente económicos. 20 por 100 más barato que todas las demás casas en su clase.

ASPECTO MILITAR

Capitanía General

Plaza de San Pablo, antiguo Palacio Real.

Capitán General: Teniente General Excelentísimo Sr. D. Alberto María de Borbón y Castelví. Marqués de Santa Elena.

Gobernador Militar: General de División Excelentísimo Sr. D. Francisco Campuzano de la Torre.

Jefe de Estado Mayor: General de Brigada Excmo. Sr. D. Wenceslao Bellod Palao.

Academia Militar de Caballería

El edificio donde se hallaba instalado este centro militar, se construyó para que sirviera de Presidio Modelo en el año 1847, el cual ha sido destruído recientemente por un violento incendio.

Se inauguró este Colegio Militar en el año 1852 siendo director D. Ricardo Schelly. Contaba con abundante material de enseñanza de primer orden y poseía, hermosos gabinetes de Agricultura, hipología, telegrafía, ferrocarriles, topografía, física, química, fortificación, armas portátiles, guarnición, sala de armas y dos grandes picaderos cubiertos. Provisionalmente se halla instalado en el Colegio de Santiago, calle de Gamazo.

El actual Coronel-Director es D. Marcelino Asenjo.

Colegio de Huérfanos del Arma de Caballería

Calle de Muro. Edificio nuevo con magníficas dependencias e imprenta propia.

Coronel Director: D. Juan Chacón Pedemonte.

Cuarteles

San Benito. Situado en la Plaza del mismo nombre. En él se aloja el Regimiento de Infantería de Isabel II y el 6.º Montado de Artillería.

General Ordóñez. Este edificio situado en la Plaza del Poniente está adaptado a las necesidades del ramo de guerra. En él se aloja una batería del 6.º Montado de Artillería.

Conde Ansúrez. Moderna construcción situada en el Paseo del Príncipe. Ocupa un perímetro de cerca de un kilómetro y sus dependencias se hallan ajustadas a los mejores modelos en este género de construcciones. En él se aloja el Regimiento de Lanceros de Farnesio. Coronel: D. Rafael Huerta Urrutia.

San Ambrosio. Situado en la calle del Salvador. En él se halla instalado el Parque Regional de Artillería, cuyo Coronel es D. Alejandro Martín Arrue, y el 13.º Depósito de reserva del mismo cuerpo bajo la dirección del Teniente Coronel D. Antonio Moreno Luna.

Merced. Situado en la calle del mismo nombre. Aloja la 7.ª Comandancia de Tropas de Intendencia y las Oficinas de la Fábrica Militar de Subsistencias a cuyo cargo respectivo están los Subintendentes de primera, D. Pablo Jiménez Soler, y D. Ramón Bringas Azpiecueta.

Carabineros. Situado en la calle de S. José. (Campo de Béjar). Primer Teniente: D. Benito F. Rica.

Comandancia general de la Guardia civil

Plaza de Fabioneli.

Coronel Subdirector del tercio: D. Octavio Lapita Aznar.

Existe un puesto en la calle del Arco Ladrillo.

Comandancia general de Ingenieros

Calle del General Almirante, 1.

Comandante general: Coronel D. Luis D. Carrera.

Comandante de la Plaza: Coronel D. Manuel Maldonado Carrión.

Otras Dependencias Militares

Zona de Reclutamiento y Reserva. Coronel: D. Juan Contreras.

Caja de Recluta. Tte. Coronel: D. Nicomedes Puig.

13.º Depósito de Reserva de Caballería. Coronel: D. Nicanor Poderoso Egurbide.

7.º Depósito de Reserva de Ingenieros. Comandante: D. Julio Soto y Rioja.

Estos cuatro centros se hallan establecidos en la Plaza de Santa Brígida.

Hospital Militar. Paseo de Zorrilla, 3.

EL CABALLO BLANCO



GUARNICIONERÍA

DE

Eusebio Merino

Duque de la Victoria, 33

Montero Calvo, 42

VALLADOLID

LAS AMÉRICAS

CASA DE COMPRA Y VENTA
de muebles
y lana por mayor y menor

ANASTASIO MAMBRILLA

Plaza de la Universidad, 2 y 3
VALLADOLID

EL NORTE

Casa especial en Camisas a medida
La que mejor confecciona y más económico

Fuente Dorada, 23

VALLADOLID

ASPECTO CIVIL Y POLÍTICO

Senadores del Reino

Por la provincia: Excmos. Sres. D. Antonio Jalón y Jalón, D. Luis Antonio Conde y D. Quintín Palacios Herranz.

Por la Universidad: Excmo. Sr. D. Joaquín Fernández Prida.

Por el Arzobispado: Excmo. e Ilmo. Sr. D. Julián de Diego Alcolea, Obispo de Salamanca.

Diputados a Cortes

Por la circunscripción: D. Augusto F. de la Reguera, D. Enrique Gavilán Almuzara y D. César Silió y Cortés.

Por Medina-Olmedo: Excmo. Sr. D. Juan Antonio Gamazo, Conde de Gamazo.

Por Nava del Rey-Tordesillas: Excmo. Sr. Don José María Zorita.

Por Villalón: Excmo. Sr. D. Santiago Alba.



CASA CONSISTORIAL

Ayuntamiento

Suntuoso edificio de reciente construcción situado en la Plaza Mayor.

Alcalde Presidente: D. Leopoldo Stampa.

Secretario: D. Rufino Zaragoza.

Gobierno civil

Situado en la calle del Duque de la Victoria, antiguo Palacio de Ortiz Vega.

El Gobernador actual es el Ilmo. Sr. D. José García Guerrero.

Diputación provincial

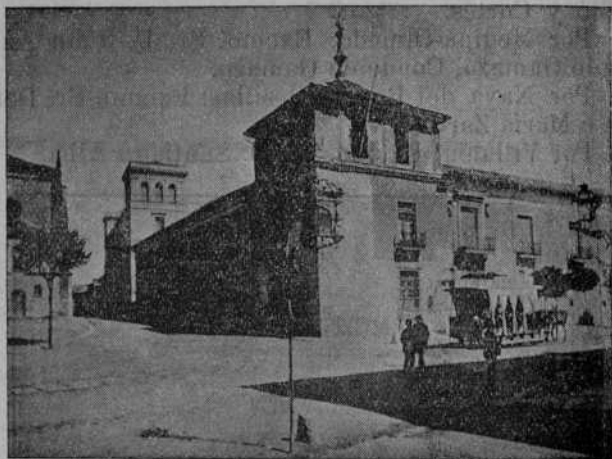

LA DIPUTACIÓN

Notable edificio por haber nacido en él, el Rey D. Felipe II, el 21 de Mayo de 1527.

Presidente: D. Lázaro Alonso Romero.

Audiencia territorial

Paseo de la Audiencia.

Antiguo Palacio de D. Alvaro Pérez de Vivero, contador de D. Juan II; en él se celebraron los desposorios de los Reyes Católicos; fué después Palacio de Chancillería, y fuera de estos recuerdos es un edificio vetusto y de poco mérito.

Presidente: Ilmo. Sr. D. Mariano Herrero y Martínez.

Sala de lo Civil. Presidente: D. Leopoldo López Infantes.

Audiencia Provincial. Presidente: Ilmo. Señor Don José María Uribe.

Fiscal: Ilmo. Sr. D. Javier Valencia.

Secretario de Gobierno: D. Julián de Castro Cumplido.

Juzgados

Los distritos judiciales de la capital son dos: el de la Audiencia y el de la Plaza.

Juez de primera instancia e instrucción del distrito de la Audiencia: D. Aureliano Bragado.

Juez de primera instancia e instrucción del distrito de la Plaza: D. José Luis Gargollo.

Estos juzgados están establecidos en el antiguo Ayuntamiento. Calle de López Gómez.

Juez municipal del distrito de la Audiencia: Don Antonio Bellod Keller.

Juez municipal del distrito de la Plaza: D. Pablo de Pablo Mateos.

Estos juzgados residen en el Palacio Municipal. Plaza Mayor.

Cárcel correccional

Plaza de Chancillería. Contigua a la Audiencia.
Director: D. Antonio Moreno Riol.

Delegación de Hacienda

Las oficinas de este centro se hallan situadas en el ex-colegio de San Gregorio. Es actualmente Delegado de Hacienda, D. José Borrás y Bayonés.

Registros

Civil.—Juzgados municipales.

Fiscal de la riqueza urbana.—Casa Consistorial.

Arquitecto Jefe: D. Manuel Cuadrillero Sáez.

Arquitectos: D. Manuel Costilla Picó y D. José Villamor.

De la propiedad literaria. Biblioteca provincial.

De la Propiedad territorial y urbana.—Claudio Moyano, 1, 2.º

Registrador: D. Carlos de la Torre y Mínguez.

Fomento

Consejo provincial de Fomento: Diputación Provincial. Calle de las Angustias.

Comisario Regio: D. Luis Manuel Herrero Somoza.

Secretario: D. Leopoldo Jarauta Salaverria.

Jefatura de Obras Públicas: Riego, 4.

Ingeniero Jefe: D. José Gaytán de Ayala.

Ingenieros: D. Manuel Diez Sanjurjo.

» Pedro Martín y Martín.

» José Suárez Leal.

División hidráulica del Duero: Fray Luis de León, 32.

Ingeniero Jefe: D. Eduardo Domingo Mambrilla.

Ingenieros: D. Pedro Pérez de los Cobos.

» Virgilio García Antón.

» Mariano de Corral.

» Angel María Llamas.

Distrito forestal: Avenida de Alfonso XIII, 7.

Ingeniero Jefe: D. Ramón Diez del Corral.

Ingenieros: D. Antonio González Arnao.

» Justo Medrano.

» Eduardo Gómez.

División hidrológico-forestal de la cuenca del Duero: Gamazo, 20.

Ingeniero Jefe: D. Antonio Briones y García.

Ingeniero: D. Antonio González Martín.

Consejo provincial de Agricultura, Industria y Comercio: Mendizábal, 4.

Presidente: D. Álvaro Olea Pimentel.

Cámara oficial de Industria y Comercio: Domicilio: Santiago, 29 y 31.

Presidente: Excmo. Sr. D. Gregorio G. Garrote.

Cámara oficial de la Propiedad urbana: Domicilio: Teresa Gil, 22.

Presidente: Excmo. Sr. D. Federico Tejedor Melero.

Sección provincial de Pósitos: Salvador, 3.

Jefe: D. Isaac Aguado Jalón.

Sección provincial de Estadística: S. Martín, 8-10.

Jefe. D. Julio Baeza y Belloso.

Sección Agronómica: Avenida de Alfonso XIII, 13
Ingeniero: D. Carlos Solano, Marqués de la Solana.

Granja Agrícola experimental y Escuela de capataces agrícolas.

Ingeniero Director: D. Carmelo Benaiges Aris.

Ingenieros: D. Antonio García Romero.

» Alfonso Beltrán de Lis.

» Juan Díaz Muñoz.

» José Trueba Aguirre.

Arquitectura y construcciones civiles

Arquitectos municipales. D. Juan Agapito Revilla y D. Emilio Baeza Eguiluz.

Arquitecto provincial. D. Santiago Guadilla.

Colegios profesionales

De Abogados.— Audiencia, 1. Decano: D. Cesáreo Marceliano Aguirre.

Señores colegiados que ejercen la profesión:

D. Angel M.^a Alvarez Taladríz, P. del Museo, 8.

» Tiburcio de Moreno Alvarez, Santiago, 42.

» Gregorio Burón García, Gamazo, P.

» Mariano González Lorenzo, Angustias, 72.

» Manuel Ortíz Gutierrez, Alfonso XIII, 1.

» Quintín Palacios y Herránz, Alfonso XIII, 12

» Arsenio Misol Martín, Plaza Universidad, 11.

» Mariano Fernández Cubas, Mantería, 44.

» Cesáreo M. Aguirre y Aguirre, Pl. Mayor, 9 y 10

» Francisco Fernandez Alonso, C. Moyano, 5

» Enrique Gavilán Almuzara, Catedral, 9.

» Santiago Alba Bonifáz, Madrid

» César de Medina Bocos, D. de la Victoria 16

» Mauro Miguel Romero, Santa María, 27

- D. Aurelio Ortíz Alcalde, Pasión, 13
» Alvaro Olea Pimentel, Pl. de Tenerías, Hotel
» Emilio Gómez Diez, Rinconada, 18 dup.º
» Pedro Calvo Gómez, Francos, 3
» Antonio Royo Villanova, Madrid
» Antonio Gimeno Bayón, Libertad, 22
» José Jalón Semprún, Calle de Muro, Hotel
» José Ferrández González, María de Molina, 12
» Trifón Calleja de Blas, Núñez de Arce, 35
» Antonio Infante Ansa, C. de S. Andrés, 6
» Fernando G. Redondo, Pasage de Gutiérrez
» Antonio González Ajo, calle de Muro, L
» Fernando Ferreiro Lago, Pl. la Universidad, 1
» Pablo Cilleruelo Zamora, A. Berruguete, 4
» Juan Antonio Llorente García, Campanas, 4
» Luis Roldán Trápaga, Teresa Gil, 29
» Francisco Sanz Pérez, López Gómez, 2
» Felix González Giménez, Santiago, 86
» César Delgado Blanco, Guadamacileros, 15
» Luis Gutiérrez López, Plaza de S. Miguel, 8
» Federico Santander Ruíz Giménez, M. Iscar, 3
» José María Dávila y Avalos, Alfonso XIII, 6
» Eduardo Callejo de la Cuesta, Gamazo, 18
» Miguel Núñez Bragado, Zamora
» Manuel del Fraile Villada, Alfonso XIII, 12
» Luis de Benito Rico, Miguel Iscar, 26
» Miguel Prado de la Cuesta, Libertad, 22
» Sixto Herrera Escudero, Nava del Rey
» Antonio Martínez Cabezas, A. Berruguete, 2
» Ricardo Allué Morer, Gamazo, P
» Santiago Rodríguez Monsalve, Perú, 26
» José María Rodríguez Villamil, Pasión, 1 y 3
» Luis Valdés Calamita, Arces, 1 y 3
» Wenceslao González Oliveros, Salvador, 5
» Sebastián Garrote Sapela, San Blas, 2
» León Martínez Fortún, Plaza Mayor, 16

- D. Pedro de Prada Lagarejos, Torrecilla, 18
» Luis Sáinz Montero, Alfonso XIII, 3
» Gerardo Delgado Blanco, Alonso Pesquera, 13
» Rafael Torrecilla González, Pl. del Museo, 7
» Julio de la Cuesta Maroto, Santander, 14
» Herculano Pinilla Alonso, Alfonso XIII, 8
» Jesús Saez Escobar, Torrecilla, 18
» Antonio Jalón Semprún, Teresa Gil, 18
» Juan Diez Caneja, Palencia
» Nicolás Polo Fernández, Miguel Iscar, 26
» Agustín González Rodríguez, Zamora
» Luis Balmori Díaz, Miguel Iscar, 26

De Escribanos. Calle de López Gómez (Ayuntamiento viejo).

Decano: D. Emilio Frías Lomelino.

De Farmacéuticos. Presidente: D. Eugenio M. Bellogín.

De Médicos. Presidente: D. Luciano Clemente Guerra. Círculo de Calderón. Angustias. 1.

Señores colegiados:

- D. Antonio Alonso Cortés, Angustias, 76.
» Vicente Alonso, Plaza Mayor, 51.
» Emilio Alvarado, Constitución, 6.
» Eduardo Alvarez, Macías Picavea, 20.
» Eduardo Aranda, Plaza de Portugalete, 2.
» Anastasio Bachiller, Mendizábal, 8.
» José María Bárcena, Lencería, 10.
» José Barreda, Santa María, 25.
» Cipriano Blanco, Santiago, 29.
» Florentín Bobo, Plaza de los Arces, 2.
» Isaías Bobo, Santiago, 29.
» Francisco Burgo, Universidad, 1.
» Casimiro Calleja, Zúñiga, 37.

- D. Eloy Calvo, Fray Luis de León, 7.
» Miguel G. Camaleño, Salvador, 19.
» Saturio Carrión, Teresa Gil, 31.
» Julián Casas, Arribas, 26.
» Gerardo Clavero, Miguel Iscar, 30.
» Ramón Conde Présmanes, José M.^a Lacort, 1.
» Antonio Contreras, A. Tranque, G.
» León Corral, Miguel Iscar, 26.
» Rigoberto Cortejoso, Victoria, 2.
» Casto Corzo, Salvador, 3.
» Ezequiel Cuadrado, Regalado, 10.
» José María Diez Crespo, Claudio Moyano, 7.
» Luis Diez Crespo, Claudio Moyano, 7.
» Luis Diez Pinto, Claudio Moyano, 7.
» Félix Domingo, Esgueva, 20.
» Eloy Durruti, Teresa Gil, 16.
» Alfredo Echevarría, Miguel Iscar, 11.
» Rodrigo Esteban, Duque de la Victoria, 13.
» Enrique Feito, León de la Catedral, 1.
» Arturo Fernández, Platerías, 9.
» Mariano F. Corredor, María de Molina, 3.
» Julio Francia, Santiago, 29.
» Nicolás de la Fuente, Mendizábal, 4.
» Baldomero García, Miguel Iscar, 6.
» Eduardo G. del Real, A. de Alfonso XIII, 11.
» Félix García, Salvador, 4.
» José García Conde, Duque de la Victoria, 12.
» Miguel García, Santiago, 41.
» Román García Durán, Platerías, 24.
» José Garrote, Macías Picavea, 19.
» Nemesio Gatón, Arribas, 14.
» Gerónimo Gavilán, Francisco Zarandona, 14.
» Gilberto Goenaga, Duque de la Victoria, 1-5.
» Leonardo Gómez, Rinconada, 26.
» Luis Gómez de Rojas, Embajadores, M.
» Julio González Manso, Torrecilla, 20.

- D. Félix Igea Rodríguez, Constitución, 3.
» Cancio Jorge, Paseo de Zorrilla, 12.
» Antonio Laguna, Miguel Iscar, 24.
» Manuel P. Laza, Núñez de Arce, 9.
» Antonio Ledo, Núñez de Arce, 4.
» Marcelo Llorente.
» Leopoldo López García, Santiago, 53.
» Pascual López, D. Juan Mambrilla, 31.
» Ildefonso Lozano, Santiago, 15.
» Alberto Macías, Plaza de la Universidad, 1.
» Jerónimo Martín, Pasión, 17.
» Saturnino Martínez, Cánovas del Castillo, 28.
» Francisco Miaja, Constitución, 9.
» Evaristo Millán, Cruz del Val, 1.
» Benigno Morales Arjona, D. de la Victoria, 13.
» José Morales, Núñez de Arce, 20.
» Francisco J. Moya, Santa María, 13.
» Federico M. Goyena, A. de Alfonso XIII, 15.
» Mariano Nuevo, Santa María, 21.
» Rafael Ortiz, Avenida de Alfonso XIII, 1.
» Andrés Pascual, Núñez de Arce, 9.
» Felipe Pardo, Marqués del Duero, 13.
» Luis Pardo, Platerías, 30.
» Félix Pérez Gallego, Peligros, 4.
» Ricardo Pérez Mínguez, Fray Luis de León, 1.
» José Pérez Torres, Miguel Iscar, 6.
» Rafael Plaza, Leopoldo Cano, 11.
» Carlos de Prada, Regalado, 9.
» Fernando Ragel, Duque de la Victoria, 16.
» Amando Represa Navas, Regalado, 12.
» Alfredo Rodríguez, Duque de la Victoria, 13.
» Faustino Rodríguez, Plaza del Duque, 16.
» Eduardo Romero, Cascajares, 2.
» Antonio M. Romón, Duque de la Victoria, 28.
» Pablo L. Ruiz, León de la Catedral, 1.
» Vicente Sagarra, Santiago, 27.

- D. José Saínz Pardo, Claudio Moyano, 15.
» Gabino Sánchez, Plaza del Museo, 5.
» Mariano Sánchez, Gondomar, 2.
» Quintín Sánchez, Plaza Mayor, 11.
» Víctor Santos, Alonso Pesquera, 18.
» Luis Saracibar, Marina de Escobar, 4.
» Blas Sierra, Teresa Gil, 34.
» Salvino Sierra, Lonja, 1 y 3.
» Francisco Sisniega, A. de Alfonso XIII, 14.
» Enrique Suñer, Avenida de Alfonso XIII, 4.
» Gerardo Tejada Cadenas, Núñez de Arce, 24.
» Venancio Tejedor, Val, 2.
» Silvino Tejerina, Plaza del Salvador, 1.
» Fernando Toraya, Núñez de Arce, 29.
» Santiago Toro, Plaza del Salvador, 2.
» Evencio Tranque, Carretera de Segovia, 36.
» Hilario Uña, Francisco Zarandona, 14.
» Ramiro Valdivieso, Miguel Iscar, 2.
» Pedro Vaquero, Louja, 1 y 3.
» Gregorio Vega, Leopoldo Cano, 11.
» Isidoro de la Villa, Macías Picavea, 24.
» Eulogio del Valle, Santiago, 86.
» Pedro Zuluaga, Libertad, 22.

De Notarios. Teresa Gil, 20.

Decano: D. Fernando Ferreiro Lago.

Pericial Mercantil.

Presidente: D. Miguel Mata.

De Procuradores. Audiencia, 1.

Decano Presidente: D. Ulpiano Giménez García.

Señores colegiados de la capital:

D. Alvaro Moyano de Bassó, Cabañuelas, 21.

» Ulpiano Giménez García, San Martín, 39.

» Antonio Bujedo Cepeda, C. de S. Andrés, 3.

- D. Julio González Llanos, Rinconada, 24 y 25.
» Remigio Cantalapiedra Crespo, Arribas, 2.
» Francisco López Ordóñez, P. de los Arces, 2.
» Gregório San Martín, Plaza de la Libertad, 3.
» Daniel Domingo Calvo, Esgueva, 20.
» Asterio Giménez Barredo, P. de la Manzana, 6.
» Alberto González Ortega, Gamazo, 28.
» Lucio Recio Ilera, Torrecilla, 13.
» Manuel Ibañez, San Martín, 31-35.
» Felino R. del Barrio, Leopoldo Cano, 11 y 13.
» Eloy Valentín Aragón, Piedad, 2.
» Octaviano Samaniego, Doncellas, 4.
» José Sivelo Miguel, Platerías, 24-28.
» Pablo Miralles Prats, A. de Alfonso XIII, 8.
» Pedro López Quijano, Leopoldo Cano, 11-13.
» Pedro Vicente González, San Martín, 39.
» José Stampa, Rinconada, 26.

De Veterinarios.

Presidente: D. Agustín M. Campón.

Cuerpo consular

- Viceconsul de Francia:* Mr. Louis U. Mialhe. Avenida de Alfonso XIII, 19.
» *de la Argentina:* D. A. Illera. Avenida de Alfonso XIII, 13.
» *de México:* D. Casto de la Mora, Libertad, 22.
» *de Portugal:* D. José Morales Moreno-Núñez de Arce, 20.
» *de Colombia:* D. José María González de Echávarri. Libertad, 22.
» *de Costa Rica:* D. Eduardo Pérez Hickman. Obispo, 1.

MÁQUINA

DE

ESCRIBIR

SUN

ÚLTIMO MODELO

perfeccionadísimo

ENSÁYELE

De venta:

en la calle de José M.^a Lacort, 2

PEDRO GIRÓN

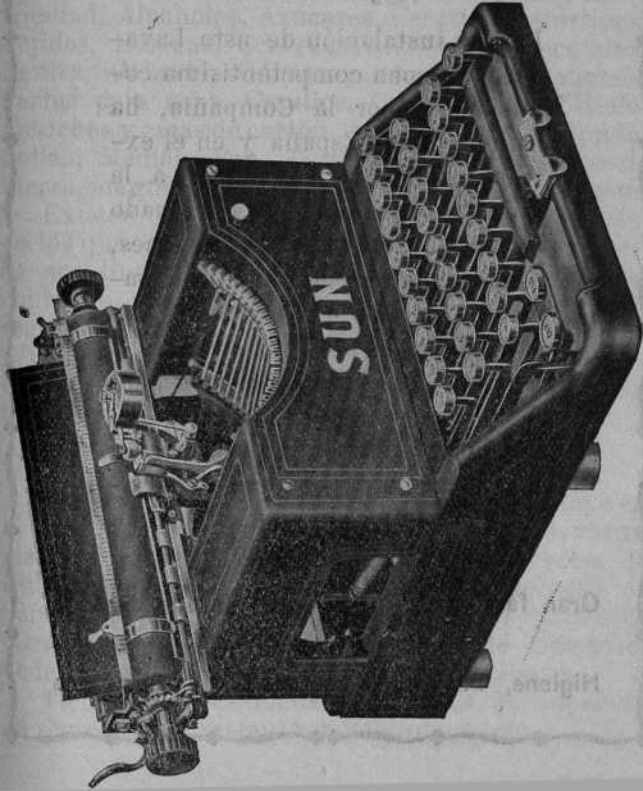

LA CONCEPCIÓN

GRAN LAVADERO HIGIÉNICO MECÁNICO

Tenerías, 10-VALLADOLID-Teléfono 441

SERVICIO A DOMICILIO { Ordinario o semanal, en tres días
Urgente en 24 horas

Para la instalación de este Lavadero, persona competentísima comisionada por la Compañía, ha estudiado en España y en el extranjero cuanto se refiere a la industria del lavado y planchado de ropa. Con sus instrucciones, esta Compañía no ha omitido sacrificio, dotándola de todos los adelantos más modernos.

Nuestras máquinas, las más perfectas que se conocen, efectúan el lavado y, a la vez, la desinfección más perfecta de la ropa, sin deterioro alguno y sin que la toquen los operarios que la dirigen.

Gran fábrica de planchado y lavado de ropa

ÚLTIMA NOVEDAD

Higiene, brevedad, perfección y economía

ASPECTO INDUSTRIAL Y SOCIAL

Industria y comercio

En esta capital, el comercio abarca en general, todos los ramos de la actividad mercantil para el servicio de la misma. Existen grandes almacenes de géneros coloniales, aceites, carbón, lanas, maderas, materias fertilizantes, pieles y trapos. Fábricas de Gas para alumbrado y calefacción, Electricidad, Alcoholes, Azúcares, Cerámica, Curtidos, Tejidos, Harinas, Cervezas, Galletas, Chocolates, Baules, Calzado, Guantes, Alpargatas, Jabones, Pastas para sopa, Cepillos, Cola, Cuerdas, Hielo, Estuches y cajas de cartón, Aparatos de Alumbrado, Lejías, Medias, Pan, Tintas, etc. Fundiciones de hierro, magníficas Imprentas, Casas editoriales, etc.

Existen los talleres del Ferrocarril del Norte, en los que además de recomponer el material móvil de sus líneas, construye gran parte del mismo, contando aproximadamente 2.000 operarios que reciben buen jornal.

Todos estos medios demuestran la importancia industrial de Valladolid, comparada con otras capitales de la península.

Centros obreros

Casa social católica. Edificio moderno situado en la calle de Muro. En él se hallan instaladas varias instituciones católicas de carácter social, bolsa de trabajo, caja de ahorros y préstamos, sociedad de San Rafael para emigrantes, redacción del periódico *Castilla Social*. Cooperativa obrera de consumo. Federación de Sindicatos Agrícolas católicos.

Tiene amplios salones para juntas, teatro, salón de recreo, café, restaurant, biblioteca, etc.

Centro obrero. Establecido en la calle del Salvador, núm. 6, constituyen este importante centro más de veinticinco asociaciones obreras. Sostiene el semanario socialista *¡Adelante!*, y tiene establecida una cooperativa de la que participan todas las sociedades agrupadas.

Centro instructivo obrero ferroviario. Establecido en la calle de Pi y Margall, num. 73. Este centro que cuenta en la actualidad más de 400 socios, está dedicado casi exclusivamente a la instrucción y enseñanza de sus asociados.

Además de la primaria y elemental, sostiene la clase de francés, dibujo industrial, telegrafía, mecánica y electrotecnia, para lo cual cuenta con talleres y material adecuado a cada una de estas especialidades.

ALMACENES DE MADERAS

del Norte, Soria, Portugal y navegadas, para
construcción, carruajes, carpinterías, silleteros
cedaceros y para ebanisterías exóticas

Zacarías Cámara

Paseo de San Isidro, 20.--VALLADOLID

Estación del Ferrocarril.--BURGOS

SERVICIOS PÚBLICOS

Abastecimientos

Matadero: Instalado en el Prado de la Magdalena.

Administrador: D. Francisco Cornejo.

Mercado del Val. Plaza del Val.

» *del Campillo.* Campillo de San Andrés.

» *de Portugalete.* Plaza de Portugalete.

Depósito administrativo y almacenes: Paseo del Príncipe.

Auxilios

Cuerpo de seguridad: Mendizábal, 12.

Guardia municipal:

Jefatura: Casa Consistorial, por Rinconada.

Delegaciones: 1.^a Doctrinos. María de Molina, 36.

2.^a Mostenses. López Gómez, 1.

3.^a Portugalete. Mercado de id.

4.^a Arrepentidas. Plaza de S. Nicolás.

Casa de socorro: Miguel Iscar, letra B.

Cuarto de la Cruz Roja: Núñez de Arce, 23.

Servicio de incendios.—Depósitos de bombas:

Arrepentidas. Plaza de San Nicolás, 29.

Mostenses. López Gómez, 1.

Doctrinos. Doña María Molina, 36.

Marqués del Duero, 23 y 25.

Baños

Sra. Viuda de Gómez: Rinconada, 19.

D. José Higuera: Expósitos, 1.



Beneficencia

HOSPITALES

Hospital Clínico. Facultad de Medicina.

Hospital municipal de Santa María de Esgueva.
Esgueva, 13.

MANICOMIOS

Manicomio provincial. Ex-convento del Prado.
Puente colgante.

Manicomio de San Rafael. Plaza de S. Pablo, 2 y 3.

ASILOS

Hospicio Provincial. Plaza de la Trinidad.

Hermanitas de los Pobres. Calle de San José.

Niños desamparados. Plaza de San Nicolás, 20.

Asilo de caridad. Pí y Margall, 32.

Casa de Beneficencia. Chancillería, 18.

Cuna de Jesús. Plaza de San Nicolás, 18.

SOCORROS

Comedores de las Conferencias de San Vicente de Paul. Hospital de Esgueva.

La Gota de Leche. Ayuntamiento viejo. Calle de López Gómez.

Caja de Ahorros y Monte de Piedad

Este establecimiento se halla instalado en la calle de San Blas, núm. 7.

Comunicaciones

Correos. Mendizábal, 6.

Hora de entrega de apartados: de 8 a 12 y de 18 a 19.

Recepción de certificados:

- » de valores declarados
 - » de sobres monederos
 - » de objetos asegurados
- } de 9 a 12 y de 16 a 19

Lista de Correos:

Recepción de giros postales: de 9 a 10 y de 15 a 17.

» de impresos certificados: de 9 a 12 y de 16 a 18.

Reclamaciones: de 9 a 12.

El buzón central recibe correspondencia hasta las 11 de la noche. Para la línea de Ariza, hasta las 16,25. Para el interior de la población, hasta las 8, 11,20 y 17,25.

Hora de recogida de los buzones de los estancos: 10, 15 y 21.

En la Estación del Norte se recoge la correspondencia cinco minutos antes de la salida de los trenes.

TARIFA DE CORREOS

Para el interior de las poblaciones

(Cualquier peso)

Cartas y tarjetas postales.	0'10
Tarjetas postales con respuesta pagada.	0'15
Impresos y periódicos.	0'05

Para la Península, Baleares,

Canarias y posesiones del Norte de África

Cartas, por cada 15 gramos.	0'15
Tarjetas postales.	0'10
» » con respuesta pagada.	0'15
Periódicos, por cada 35 gramos, $\frac{1}{4}$ de céntimo.	
Impresos y papeles de negocios, por cada 10 gmos. $\frac{1}{4}$ cént.	
Medicamentos y muestras, por cada 20 gramos.	0'05
Mínimun de los papeles de negocios.	0'10

Para las oficinas españolas de Marruecos

Casablanca, Larache, Mazagán, Mogador, Rabat, Saffi, Tánger y Tetuán.

Cartas, por cada 30 gramos. 0'10

Los demás objetos se franquean como para la península.

Para Trajes a medida EL VAPOR, Regalado, 7

Pregunten ustedes siempre por EL VAPOR, Regalado, 7

Para Fernando Póo, Annobón y Corisco

Cartas, por cada 15 gramos.	0'25
Tarjetas postales.	0'10
» » con respuesta pagada.	0'15
Periódicos, impresos, medicamentos y muestras, por cada 50 gramos.	0'05

Para Portugal y Gibraltar

Cartas, por cada 15 gramos.	0'10
Tarjetas postales.	0'05
» » con respuesta pagada.	0'10
Periódicos, cada 50 gramos.	0'01
Impresos, cada 50 gramos.	0'02
Papeles de negocios, hasta 250 gramos.	0'10
» » cada 50 gramos de exceso.	0'05

Para los demás países extranjeros de la Unión postal

Cartas, hasta 20 gramos.	0'25
» cada 20 gramos de exceso.	0'15
Tarjetas postales.	0'10
» » con respuesta pagada.	0'20
Periódicos, impresos, papeles de negocios, medicamentos y muestras, cada 50 gramos.	0'05
Minimun de los papeles de negocios.	0'25

Certificados

Para cualquier destino, además del franqueo ordinario, por objeto. 0'25
 En caso de extravío de un certificado se indemnizan 50 pesetas en el servicio internacional y 20 en el nacional.

Límites de peso de cada objeto

En el servicio nacional, 4 kilogramos. Libros en un solo volumen, 5 kilogramos.
 En el servicio internacional, 2 kilogramos.

Dimensiones máximas de cada objeto

Servicio nacional. Objetos ordinarios: 50 centímetros de largo, 25 de ancho y 15 de alto. Rollos: Un metro de largo por 15 centímetros de diámetro.

Servicio internacional. Objetos ordinarios: 45 centímetros por cualquiera de sus lados. Rollos: 75 centímetros de largo por 10 de diámetro.

EL VAPOR. Casa de confianza. Precios como nadie

Presenta lo más nuevo en confecciones para señora, caballero y niño

Observaciones

Por la tarifa de impresos pueden mandarse libros, original y pruebas de imprenta, litografías, fotografías, música, etc., y en concepto de papeles de negocios toda clase de documentos, estados, facturas, escrituras, expedientes, presupuestos, cartas de fecha atrasada y toda clase de correspondencia que no tenga carácter actual y personal.

Los objetos no franqueados se detienen en la oficina de origen y se avisa al remitente, si es conocido, para que los franquee. De no ser conocido el remitente, este aviso se dirige al destinatario para que remita el franqueo necesario, sin cuyo requisito los objetos no circulan. Cuando la correspondencia no franqueada va destinada al extranjero, sigue su curso, y el destinatario debe abonar para recibirla el doble del franqueo.

SOBRES MONEDEROS

En las poblaciones donde no haya oficina de Correos, tienen obligación de admitir los sobres monederos, dando recibo al imponente, los carteros rurales y peatones. Se pueden enviar en él hasta 50 pesetas en metálico y paga 15 céntimos por cada 60 gramos o fracción y 25 céntimos de certificado. En caso de extravío se devuelve al remitente o al destinatario la cantidad perdida. El sobre monedero solo circula en España y se vende en todos los estancos al precio de 25 céntimos.

VALORES DECLARADOS

Tarifa para el servicio nacional

Franqueo, por cada 15 gramos.	0'15
Certificado.	0'25
Seguro, por cada 250 pesetas declaradas o fracción.	0'10
En los valores declarados en fondos públicos, el seguro es, por cada 250 pesetas o fracción.	0'05

Tarifa para los valores declarados dirigidos al extranjero

Franqueo, como las cartas ordinarias.	
Certificado.	0'25
Seguro, por cada 300 pesetas o fracción, variable según el destino, a saber:	
Francia y Argelia, Pórtugal, Azores y Madera.	0'10
Alemania, Bélgica, Italia, Luxemburgo y Suiza.	0'15

La casa que más barato vende es EL VAPOR

Últimos modelos en trajes para niños, EL VAPOR, Regalado, 7

Austria-Hungria, Holanda y Rusia.	0'20
Dinamarca, Inglaterra, Rumania, Servia, Egipto, Argentina, India, Japón y Turquía (Vía Francia).	0'25
Bulgaria, Suecia y Chile.	0'30
Montenegro, Noruega y Turquía (Vía Alemania).	0'35

Los pliegos de valores deben presentarse precintados y lacrados, y llevarán la declaración del valor en letra y número.

La cantidad máxima que puede remitirse es de 10.000 pesetas, con algunas excepciones para los pliegos destinados a ciertos países del extranjero.

En el servicio interior pueden mandarse fondos públicos hasta 50.000 pesetas.

OBJETOS ASEGURADOS

Circulan sólo en el servicio nacional. Pueden mandarse alhajas y toda clase de objetos de valor hasta 5.000 pesetas que es el máximo de seguro.

La tarifa es la misma que para los valores declarados, excepto el franqueo que es a razón de 15 céntimos por cada 30 gramos o fracción. Los objetos asegurados deben presentarse en cajitas de madera o metal, cerradas y precintadas, no pudiendo exceder de 30 centímetros de largo, 20 de ancho y 10 de alto, ni de dos kilos de peso.

GIRO POSTAL

La cantidad máxima que puede girarse es de 1.000 pesetas, no admitiéndose giros inferiores a una peseta ni fracciones menores de 0'05.

Coste del giro:

Desde 1 a 10 pesetas, 5 céntimos.

» 10'05 a 20 » 10 »

y así sucesivamente a razón de 5 céntimos por cada 10 pesetas o fracción.

Hay que abonar, además, un derecho fijo de 10 céntimos por cada libranza.

El pago de los giros se efectúa por los carteros en el domicilio del destinatario. Cuando fuesen al portador o dirigidos a la lista, habrá de personarse el interesado en la administración para cobrarlos.

PAQUETES POSTALES

Por cada paquete hasta 5 kilos, de la Península para Baleares, Canarias o Tánger. 1

Grandiosa colección de géneros para trajes a medida

La primera casa en confecciones para señora, caballero y niño, es EL VAPOR

Seguro: hasta 250 pesetas.	0'10
» de 251 a 500.	0'20
Reembolso: además del seguro, hasta 100 pesetas.	1
Cada 50 pesetas más o fracción.	0'50

Estos paquetes se facturan en las Administraciones de Correos y el pago de su importe se verifica en sellos de correo.

ENVÍOS CONTRA REEMBOLSO

Se admiten con el gravamen de reembolso toda clase de correspondencia dirigida a poblaciones donde haya oficina autorizada para el giro postal.

Además del franqueo y certificado correspondiente, y en su caso, del derecho de seguro, hay que abonar 25 céntimos de peseta en sellos de correo que se adhieren a la cubierta del objeto, consignando en ella la palabra *reembolso* seguida de la indicación en letra y números de la cantidad que haya de cobrarse al destinatario. La cantidad reembolsable por cada envío no podrá exceder de 5.000 pesetas con 10 cént.

El imponente recibirá la cantidad del reembolso por el giro postal deducido los derechos de premio y envío de la libranza, con arreglo a la tarifa de este servicio.

Telégrafos. Plaza de Sta. Ana. Servicio permanente.

Tarifa para el servicio interior, Baleares, Canarias y posesiones del Norte de África

Telegramas ordinarios: cada una de las cinco primeras palabras.	0'10
Cada una de las siguientes.	0'05
Telegramas urgentes: el triple de los ordinarios.	
» de madrugada: la mitad de los ordinarios.	
» comerciales: a la mitad de precio que los ordinarios, pudiéndose imponer desde la una de la madrugada hasta las doce del día.	
Conferencias telegráficas: cinco minutos.	2'05
Cada cinco minutos más o fracción.	1'55
Aviso de 15 palabras: 0'55 si es ordinario y 0'30 si es de madrugada.	
Conferencias abonadas: Por abono de cinco minutos al mes.	50'00
Por abono de quince minutos al mes	100'00

Confecciones.—EL VAPOR, Regalado, 7.—Sastrería

EL VAPOR. El sistema de esta casa es vender mucho y ganar poco

Teléfonos interurbanos: Constitución, 9.

Telefonemas (partes telefónicos), desde una estación a otra situada fuera de la provincia:

Por las primeras quince palabras.	1'05
Por cada palabra de exceso.	0'10

Desde una estación a otra situada dentro de la misma provincia:

Por las primeras quince palabras.	0'55
Por cada palabra de exceso.	0'05
Conferencias telefónicas. Por cada tres minutos o fracción:	
Para distancias de menos de 50 kilómetros.	0'50
» » de 51 a 100 »	0'75
» » de 101 a 200 »	1'25
Por cada 100 kilómetros más o fracción de ellos.	0'50

Teléfonos urbanos. Constitución, 1.

TRANSPORTES

Ferrocarril económico a Medina de Rioseco

Estaciones: Valladolid, calle de San José (Campo de Béjar), San Bartolomé (Puente Mayor), Zaratán, Villanubla, Monte de Torozos, La Mudarra, Coruñeses, Valverde y Medina de Rioseco.

Salida de Valladolid: San Bartolomé, 10'10 y 17'10.

Ferrocarriles secundarios de Castilla

Línea de Rioseco a Villada.—Salida de Rioseco: a las 10'40 y 19'15.

Línea de Rioseco a Palanquinos.—Salida de Rioseco: a las 13'5 y 19'30.

Línea de Palencia a Villalón.—Salida de Villalón: a las 6'20 y 16'40.

Ferrocarriles del Norte

Despacho Central: Mendizábal, 4.

Corte elegante.-Confeccción esmerada en todas las prendas.-Siempre novedades

Confecciones en toda su extensión. EL VAPOR, Regalado, 7

AUTOMÓVILES

Línea de Valladolid a Toro

Administración: Plaza de la Rinconada.—Recorrido: Valladolid, Arroyo, Simancas, Tordesillas, Villavieja, Ventas de Bercero, Vega de Valde tronco, Mota del Marqués, La Chavola, Tiedra, Benafarces, Villalonso, Villavendimio y Toro.

Salida de Valladolid: a las 4 de la tarde. Llegada a Toro: a las 7'40.

DILIGENCIAS

De Valladolid al Valle de Esgueva

Administración: Teresa Gil, 31.—Recorrido: Valladolid, Renedo, Castronuevo, Villarmentero, Olmos de Esgueva, Villanueva de los Infantes, Piña de Esgueva, Esguevillas, Villafuerte, Amusquillo, Villaco, Castroverde de Cerrato, Fombellida, Canillas de Esgueva y Encinas de Esgueva.

Salida de Valladolid: a las ocho de la mañana.

De Valladolid a Tordesillas

Administración: Santiago, 84.—Recorrido: Valladolid, Arroyo, Simancas y Tordesillas.

Salida de Valladolid: a las 3 y media de la tarde.

COCHES DE ALQUILER

- D. Valentín Fernández, Perú, 17.
- » Pedro Gómez, Angustias, 67.
- » Hermógenes Zubillaga, María de Molina, 2.
- » Pablo Marno, Calixto F. de la Torre, 4.
- » Narciso Velario, Empecinado, 4.
- » Silverio Páramo, Don Juan Mambrilla, 21.
- » Toribio Páramo, Torrecilla, 14.
- » Angel Zubillaga, Encarnación, 6.
- » Raimundo Carmona, San Felipe, 1.

Parada de coches: Plaza Mayor.



MANUFACTURA
DE CARRUAJES
Y
AUTOMÓVILES
DE
Casimiro Charro

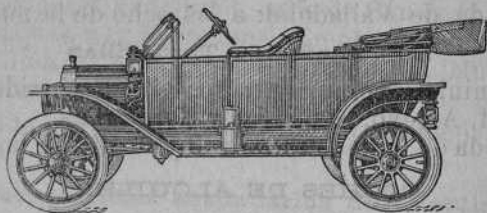

Gamazo, letra T. y Muro, letra CH.
VALLADOLID

Existencia de toda clase de Carruajes

Precios de servicio por carreras

	De un caballo y dos asientos	De dos caballos y cuatro asientos
Durante las horas del día natural.	1	1
De noche.	1'50	1'50
Al Cementerio o al Manicomio Pro- vincial.	1'50	2
A los mismos puntos de noche.	2	2'50
Por acompañamiento de entierros, si el servicio no pasa de dos horas.	5	6
Por cada hora de exceso.	1	1'50

Precios de servicio por horas

De día, por la primera hora.	2	2'50
Por cada una de las siguientes.	1'50	2
Desde anocheecer a las doce de la no- che, por la primera hora.	2'50	3
Por cada una de las siguientes.	2	2'50
Desde las doce de la noche hasta el día, cada hora sin distinción.	3	3'50

GARAGES DE AUTOMÓVILES

- D. Gregorio Fernández, Estación, 2.
- » Julio Agero, Marina de Escobar, 2.
- » Enrique Gilardi, Avenida de Alfonso XIII.

ÓMNIBUS

Por cada persona que les ocupe para ir o venir a la estación del Ferrocarril, romerías, u otros servicios análogos.	0'50
Por una sombrerera, saco de noche, baul de mano o cualquier bulto parecido.	0'25
Por un baul, baul-maleta o maleta, y demás bultos análogos.	0'50
Los niños que puedan ir en brazos no pagarán asiento.	

TRANVÍAS

Oficinas y cocheras: Paseo del Príncipe.

Línea Plaza Mayor-Audiencia-Cementerio

(Parada: Plaza Mayor)

De la Plaza Mayor a Calderón (cruce) o viceversa.	0'05
De Calderón (cruce) a la Audiencia	0'05

De la Audiencia al Cementerio, o viceversa (cualquier trayecto).	0'10
Recorrido total.	0'20

Línea Plaza Mayor-Arco de Ladrillo

Por la calle Santiago y Avenida de Alfonso XIII

(Parada: Plaza Mayor)

De la Plaza Mayor a la Plaza de Zorrilla o viceversa.	0'05
» de Zorrilla a la Plaza de Colón » .	0'05
» de Colón al Arco de Ladrillo » .	0'05
Recorrido total.	0'10

Línea Plaza Mayor-Canal de Castilla

(Parada: Plaza Mayor)

De la Plaza Mayor a la Plaza Sta. Brígida o viceversa.	0'05
» Sta. Brígida a la Plaza S. Nicolás » .	0'05
» S. Nicolás (cruce) a la E. de Rioseco » .	0'05
De la Estación de Rioseco al Canal de Castilla » .	0'05
De la Plaza Mayor a la Estación de Rioseco » .	0'10
Recorrido total.	0'15

Línea Plaza Mayor-Plaza de Toros-La Rubia

Por la calle del Duque de la Victoria y Paseo de Zorrilla

(Parada: Plaza Mayor)

De la Plaza Mayor a la Plaza de Zorrilla o viceversa.	0'05
Del Campillo de S. Andrés al Hospital Militar » .	0'5
Del Hospital Militar (cruce) a la Plaza de Toros » .	0'05
De la Plaza de Toros a la Rubia o viceversa. . . .	0'10
Recorrido total.	0'15

Todos los servicios especiales de espectáculos, fiestas, y romerías, costarán. 0'25

Soldados y clases de tropa, en días no feriados, pagarán la mitad del precio de tarifa.

Servicio de verano.—Línea de Circunvalación

Durante las horas que se establezca este servicio: la vuelta completa o cualquier recorrido. 0'10

Durante la guerra y seis meses más, compro y pago buen precio: dentaduras postizas, platino, pan duro y bombillas de filamento metálico, hierros viejos y metales, por la delantera de la Catedral, calle de Arribas, núm. 24 (al rincón)

F O N S E C A

ALMACÉN DE CARBONES MINERALES

DE

Eustasio Rueda

Angustias, 44 :- Teléfono 233

VALLADOLID



RESTAURANT CASTILLA



Eustasio Moratinos

Magníficas Habitaciones

Cuartos de baño

Calefacción :-: Comedores

independientes

Servicio por cubiertos y

a la carta :-: Mozo de la

casa a todos los trenes

CASA ESPECIAL PARA BANQUETES

Constitución, 6 y 8.--Valladolid

Fondas y Restaurants

Hotel Español, Pasión, 4 y 6.

» de Francia. Teresa Gil, 23.

» Imperial. Peso, 4 y 6.

» de Inglaterra. María de Molina, 2.

» Moderno. Ferrari, 1 y 3.

» Roma, Santander, 10.

Restaurant Cantábrico. Plaza Mayor, 37.

» Castilla. Constitución, 6 y 8.

» El Edén. La Rubia.

» Gran Fornos. Plaza Mayor, 44.

» Madrid. Plaza Mayor, 43.



BODEGAS CASTELLANAS

VINOS GENEROSOS, RIOJA Y VALDEPEÑAS

Plaza Mayor, 9 y 10.-Teléfono 355

.....

Fábrica de Licores finos, Anisados y Jarabes
Especialidad Anís **VELAY**

FAUSTINO ARRIBAS

Carretera de Madrid.-VALLADOLID

Giros

- Giro mutuo.* Plaza de las Tenerías, 21.
» *postal.* Correos. Mendizábal, 4.

Bancos

- Sucursal del Banco de España.* Duque de la Victoria, 28.
Director: D. Miguel García Ciudad.
Horas de oficina: de 10 a 14.
- Banco Castellano.* Duque de la Victoria, 14.
Director: D. Arturo López Argüello.
Horas de oficina: de 10 a 14.

Periódicos

DIARIOS

- Boletín Oficial de la Provincia.* Diputación provincial, Calle de las Angustias.
- Diario Regional.* Santiago 86.
- Norte de Castilla.* Duque de la Victoria, 31.
- El Porvenir.* Montero Calvo, 4 y 6.

SEMANALES

- ¡Adelante!* Salvador, 6.
- El Distrito Universitario.* Campillo de San Andrés, 6.
- Revista Mercantil.* Miguel Iscar, F.
- Eco Escolar.* Se publica durante el curso académico. Plaza Mayor, 50.
- Lealtad.* Constitución, 1.

QUINCENALES

- Boletín de la Federación de Sindicatos agrícolas católicos de Valladolid.* Ruiz Hernández, 11.
- Boletín de los Tribunales.* Santa María, 27.
- El Eco Médico Quirúrgico.* Miguel Iscar, 30, 2.º
- Castilla Social.* Calle de Muro. Casa social católica.

Guía del empleado. Duque de la Victoria; 14, 2.º
Revista eclesiástica. Macías Picavea, 38 y 40.

MENSUALES

- El Baluarte.* Mendizábal, 4.
Boletín de la Cámara Oficial de Comercio e Industrias. Santiago, 29 y 31.
Boletín oficial eclesiástico del Arzobispado de Valladolid. Palacio episcopal. Calle del Rosario.
Boletín de la Sociedad Castellana de Excursiones. Nuñez de Arce, 18, pral.
La Clínica castellana. Macías Picavea, 38 y 40.
El Ferroviario. Ruiz Hernández, 14.
La Industria Harinera castellana. Muro, L. N.
Revista Española de Obstetricia y Ginecología. Macías Picavea, 40.

REVISTA CASTELLANA

LITERATURA - HISTORIA - CIENCIAS - ARTES

DIRECTOR: D. NARCISO ALONSO CORTÉS

Colaboradores: Los más notables escritores de Castilla

Publica doce números de 32 páginas al año

Suscripción anual:

Seis pesetas en España y ocho en el extranjero

Ferrari, 4 y 6. Librería. VALLADOLID

Revista Catequística. Plaza de San Miguel, 8.
Revista Vallisoletana de Especialidades. Doña María de Molina, 3.

BIMESTRALES

La Unión. Pí y Margall, 82.

TRIMESTRALES

Boletín oficial de la Asociación del arte de imprimir y oficios similares de Valladolid. Salvador, 6.

SIN PERIODO FIJO

Boletín de la Cámara Oficial de la Propiedad. Teresa Gil, 22.

El Pardillo. Anunciador durante las ferias de Septiembre. Santa María, 4.

Teatros

Calderón de la Barca. Angustias 1.

Lope de Vega. Doña María Molina, 12.

Comedia. Plaza del Teatro, 9.

Zorrilla. Plaza Mayor, 24.

Salón Pradera. Campo Grande.

Teatro-cine Hispania. Calle de Muro, Casa social católica.

Cervantes. Calle de la Verbena.

Galdós. Calle de Vega

Novelty. Calle de Santander.

Plaza de toros

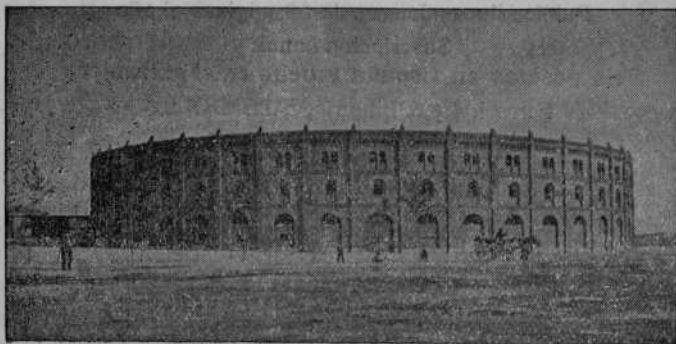

Casinos y sociedades

- Círculo de Recreo. Duque de la Victoria, 4.
Círculo de Calderón de la Barca. Angustias, 1.
Círculo Mercantil Industrial y Agrícola. Mendi-
zábal, 4.
Círculo Católico. Ruiz Hernández, 14.
Círculo Liberal. Constitución, 14.
Círculo Republicano. Santa María, 2 y 4.
Círculo Republicano Federal. Teresa Gil, 22.
Centro Conservador Maurista. Constitución, 1.
Centro Tradicionalista. Plaza Mayor, 9.
Círculo Democrático. Duque de la Victoria, 4.
Sociedad Filantrópica Artística. D. Lerma, 2.



CALLE DEL DUQUE DE LA VICTORIA

Paseos

Por su belleza y grande extensión es digno de mencionarse el magnífico Parque, vulgarmente llamado *Campo Grande*, situado al mediodía de la ciudad entre la Avenida de Alfonso XIII y el Paseo

de Zorrilla. Le constituye una superficie de once hectáreas próximamente con tres magníficos paseos paralelos, a cuyo final está emplazado el Monumento a Colón, y amenísimos jardines por los que cruzan infinidad de paseos. Entre ellos se encuentra una primorosa cascada con un hermoso lago y



MONUMENTO A COLÓN

algunas fuentes, entre las que llaman la atención, la titulada *La Fama* y *El Cisne*. Tiene un elegante kiosco donde se dan conciertos en las noches de verano, y a la entrada de los jardines hay un busto de Miguel Iscar, el popular alcalde a cuyas inicia-

tivas se debe gran parte del embellecimiento de tan ameno sitio.

Existen otros paseos públicos, como el Prado de la Magdalena situado cerca del Matadero y Hospital Provincial, el de las Moreras situado a las márgenes del río Pisuerga, y el Vivero de San Lorenzo situado a continuación del anterior.

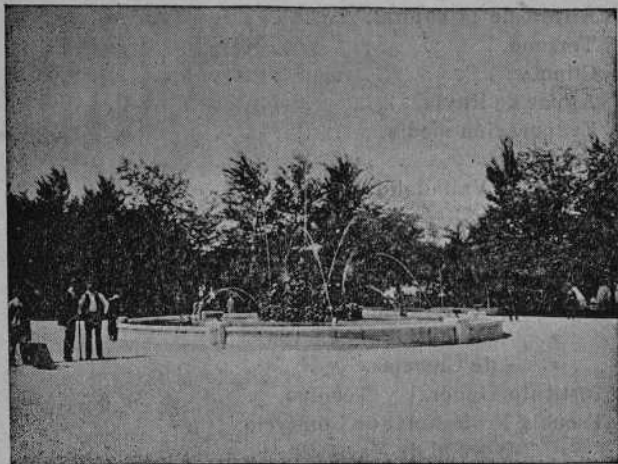

FUENTE DEL CISNE

SERVICIOS VARIOS

Estufa de desinfección. Paseo de San Isidro, 1.

Laboratorio químico-micrográfico municipal. Instalado en el antiguo Ayuntamiento. Calle de López Gómez. Director: D. Eugenio Muñoz Ramos.

Depositos de agua del Canal del Duero.—Pabellones municipales para epidemias.—Crematorio municipal. Estos tres servicios están instalados en el Páramo de San Isidro.

ÍNDICE

	<u>Páginas</u>
Reseña de Valladolid	
Situación geográfica.	3
Altura de la capital.	3
Terreno.	3
Clima.	3
Aguas de lluvia.	4
Evaporación media.	4
Población.	5
Calles de Valladolid.	6
Aspecto docente	
Universidad Literaria.	21
Facultad de Derecho.	21
» de Medicina.	22
» de Filosofía y Letras.	23
» de Ciencias.	23
Instituto General y Técnico.	25
Escuela Profesional de Comercio.	25
» Normal de Maestras.	26
» » de Maestros.	27
» Industrial de Artes y Oficios.	27
Escuelas Nacionales.	28
» voluntarias del Ayuntamiento.	29
Real Academia de Bellas Artes.	29
Junta del Patronato del Museo provincial de Bellas Artes.	29
Real Academia de Medicina y Cirugía.	29
Comisión provincial de monumentos históricos y artísticos.	30
Monumentos nacionales.	30
Archivos, Bibliotecas y Museos.	32

Sociedad de estudios históricos castellanos.. . . .	34
Sociedad castellana de excursiones.	35
Ateneo científico y literario.. . . .	36
Colegios particulares.	36
Casa de Cervantes.	37

Aspecto eclesiástico

Universidad Pontificia.	39
Palacio Arzobispal.	39
Iglesias y capillas.	39
Conventos y congregaciones.	41
Colegios de Religiosos.	43

Aspecto militar

Capitanía general.	45
Academia Militar de Caballería.	45
Colegio de Huérfanos del Arma de Caballería.	45
Cuarteles.	46
Comandancia general de la Guardia civil.	46
» » de Ingenieros.. . . .	47
Otras dependencias militares.	47

Aspecto civil y político

Senadores del Reino.	49
Diputados a Cortes.	49
Ayuntamiento.. . . .	50
Gobierno civil.	50
Diputación provincial.	50
Audiencia territorial.	51
Juzgados.	51
Cárcel correccional.	52
Delegación de Hacienda.	52
Registros.	52
Fomento	52
Arquitectura y construcciones civiles.	54
Colegios profesionales.	54
Cuerpo consular,	60

Aspecto industrial y social

Industria y comercio.	63
Centros obreros.	63

Servicios públicos

Abastecimientos.	65
Auxilios.	65
Baños.	65
Beneficencia.	66

Hospitales, Manicomios, Asilos, Socorros.

Caja de Ahorros y Monte de Piedad.	66
Comunicaciones.—Correos.	67
Telégrafos.	67
Teléfonos.	72

Transportes.—Ferrocarriles.	72
Automóviles.	73
Diligencias.	73
Coches de alquiler.	73
Garages.	75
Ómnibus.	75
Tranvías.	75

Fondas y Restaurants.	79
Giros.	80
Bancos.	80
Periódicos.	80
Teatros.	82
Plaza de Toros.	82
Casinos y sociedades.	83
Paseos.	83

Servicios varios

Estufa de desinfección.	85
Laboratorio químico-micrográfico municipal.	85
Depósitos de agua del Canal del Duero.	85
Pabellones municipales para epidemias.	85
Crematorio municipal.	85

PLANO DE VALLADOLID

Escala: 1 = 24.000

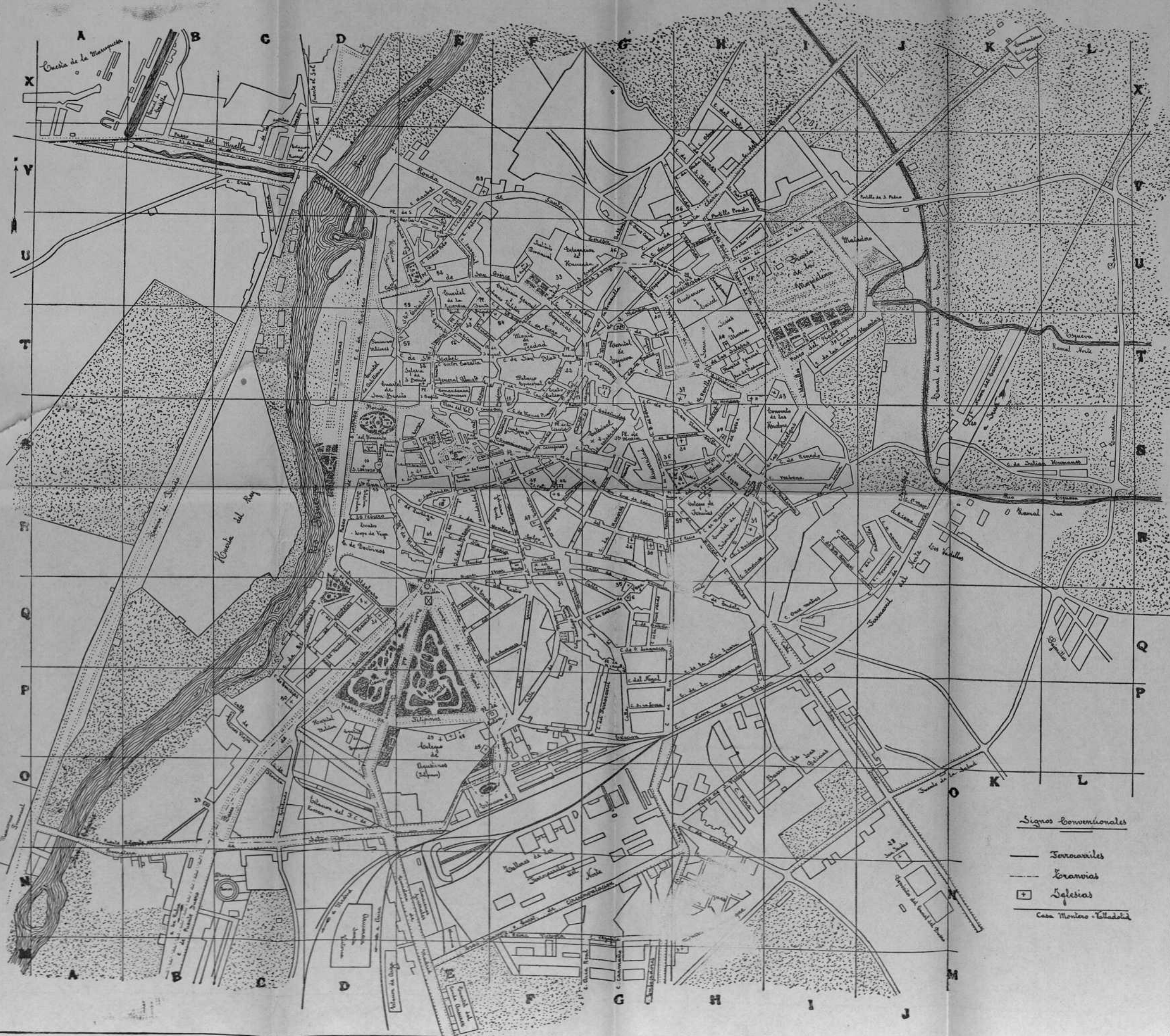

PLANO DE VALLADOLID

Escala: 1 = 24.000

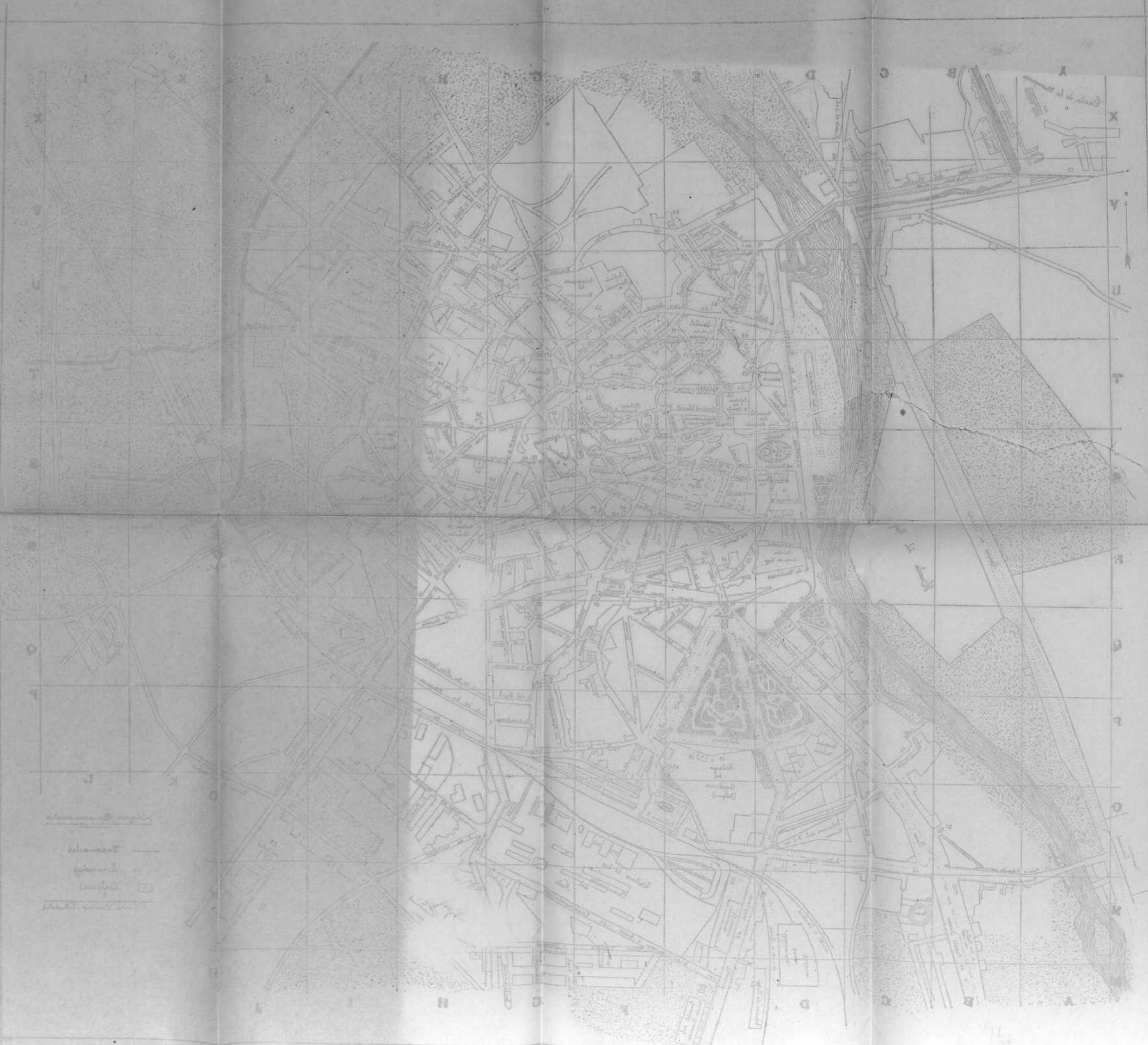

Alameda de Valeriano
Calle de Valeriano
Calle de San Juan
Calle de San Pedro

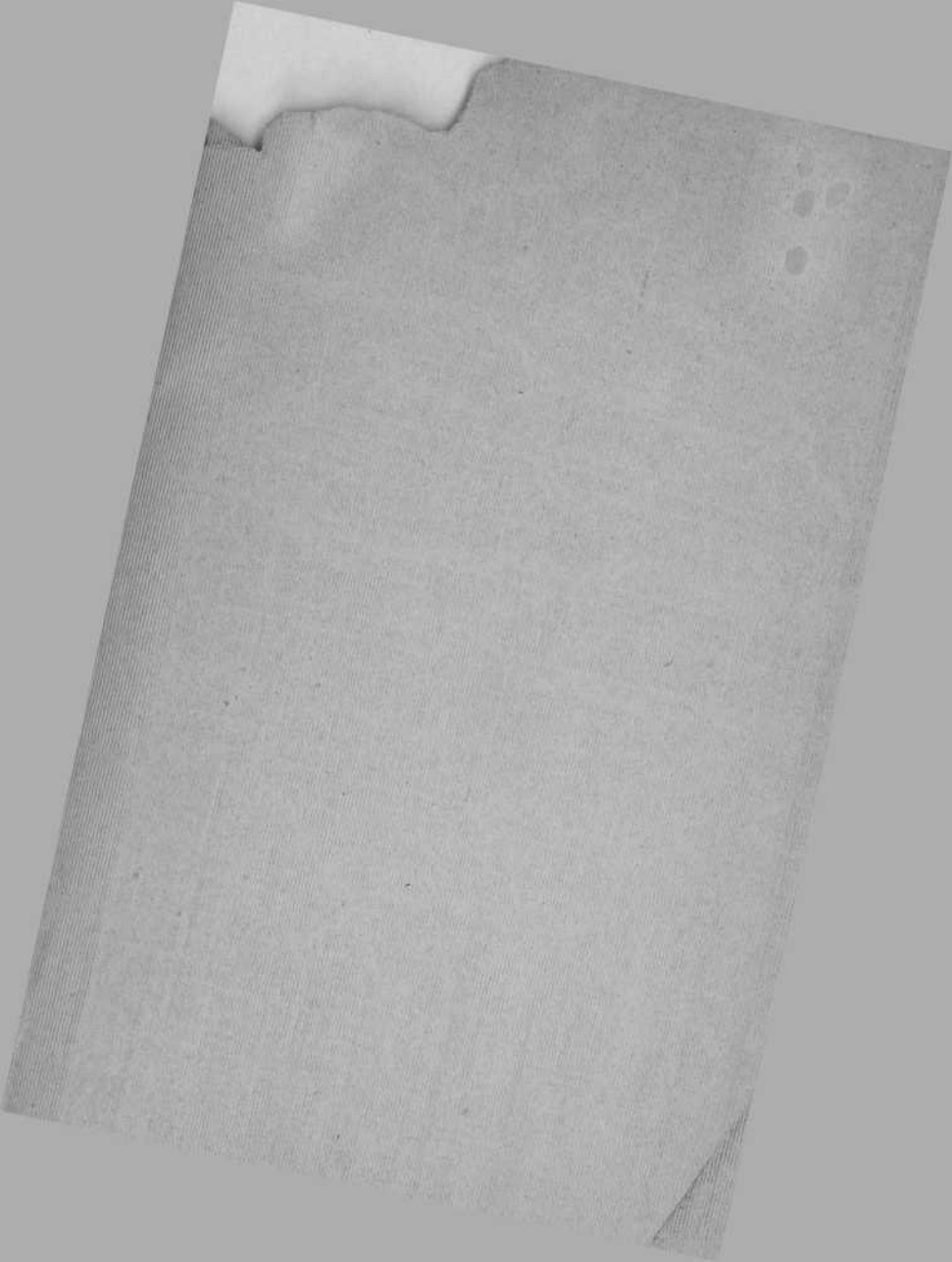

LIBRERÍA NACIONAL Y EX

VILDA DE MONTERO

Ferrari, 4 & 6.—VALLADOLID

LITERATURA GENERAL

LIBROS DE TEXTO Y CONSULTA
PARA TODAS LAS CARRERAS

REVISTAS Y DIARIOS
EXTRANJEROS

SUSCRIPCIONES A OBRAS
REVISTAS Y PERIÓDICOS
DE TODO EL MUNDO

TARJETAS POSTALES ILUSTRADAS
DE LA CIUDAD

TALLERES DE IMPRENTA
Y ENCUADERNACIÓN
CON MATERIAL NUEVO
Y ELEGANTE

PUBLICACIÓN DE OBRAS DE
TODAS CLASES EN LAS
MEJORES CONDICIONES
DE ECONOMÍA Y ESMERADA
PRESENTACIÓN TIPOGRÁFICA

ESTA CASA SE ENCARGA DE LA ADMINISTRACIÓN
DE LAS OBRAS PUBLICADAS POR CUENTA DE
SUS AUTORES

OBJETOS
DE ESCRITORIO, DIBUJO,
PINTURA Y ESCULTURA

ÚLTIMAS NOVEDADES EN TAR-
JETAS POSTALES Y FIGURINES
GRAN SURTIDO

MENAJE PARA ESCUELAS

CASA FUNDADA EN 1870 :-: LA MEJOR SURTIDA