

NO
DE
SU
CIA

B.P. de Soria



61048932
SS 058 ANU 3

S
058
ANU
3

Director y propietario: Lucinio Llorente y Llorente



AÑO III

—
Marzo de 1913.



ANUARIO-GUIA DE SORIA Y SU PROVINCIA



Administración:

Ferial, 8, dup. 2.º



BIBLIOTECA PUBLICA DE SORIA
SECCION DE PRESTAMO

Administrador: Manuel Cacho Molina

A la Biblioteca Pública de Sevilla

Y de
Almoxarfe

Queda hecho el depósito que
marca la ley.

Advertimos que:

Al adquirir los datos para la confección del Anuario, hemos procurado hacerlo con la mayor escrupulosidad, con el fin de no incurrir en errores ú omisiones que hicieran recelar de la exactitud de cuantos datos contiene; pero, a pesar de todo esto, dada la índole de esta clase de trabajos, no podemos hacernos responsables de cuantas omisiones y errores se hayan cometido y que seríamos los primeros en lamentar si los hubiese. En este caso, agradeceríamos al lector nos lo advirtiera para en la próxima edición subsanarlos.

Cuantos datos contiene esta edición referentes a los pueblos de la provincia y cabeza de Partido, nos han sido facilitados por el ilustrado Cuerpo de Secretarios de Ayuntamiento que espontáneamente se ha prestado a ello, por lo que desde aquí les enviamos las más expresivas gracias.

La mucha extensión dada a esta publicación por la adición de datos que hemos creído de utilidad, ha hecho que no hayamos incluido todo el comercio e industrias de la provincia, como hubiera sido nuestro deseo, limitándonos, como en la edición última, a hacer constar solamente el de los pueblos más importantes, como son: Deza, Gómara, San Pedro Manrique, Arcos de Medinaceli, Langa de Duero y San Esteban de Gormaz, además del de las Cabezas de Partido y de la Capital.

ENERO		FEBRERO		MARZO		ABRIL		MAYO		JUNIO	
1	M. Circunc.	1	S. Cecilio.	1	S. León.	1	M. S. Venancio	1	J. ASCENSIÓN	1	D
2	J. S. Macario.	2	D. La Purifica- ción N.ª Sa	2	D. S. Lucio.	2	M. S. Francisco	2	V. S. Atanasio.	2	L
3	V. S. Genoveva	3	L. S. Blas.	3	L. S. Celedonio	3	J. S. Ricardo.	3	S. L. Santa Cruz	3	M
4	S. S. Timoteo.	4	M. S. Andrés C.	4	M. S. Casimiro.	4	V. S. Isidoro.	4	D. Sta. Mónica	4	M
5	D. S. Telesforo	5	M. S. de Ceniza.	5	M. S. Eusebio.	5	S. S. Vicente F.	5	L. S. Pío V.	5	J
6	L. L. EPIFANIA	6	J. S. Stos Teófilo	6	J. S. Olegario.	6	D. S. Sixto I.	6	M. S. Estanislao	6	V
7	M. S. Julián.	7	J. S. Saturnino	7	V. S. Sto Tomás A	7	L. S. Epifanio	7	M. S. Ap. S. Miguel	7	S
8	M. S. Luciano.	8	V. S. Ricardo.	8	S. S. Juan de D	8	S. S. Epifanio	8	J. Ap. S. Miguel	8	D
9	J. Sta. Basilsa	9	S. S. Juan de M	9	D. DE PASIÓN.	9	M. S. Alberto.	9	V. S. Gregorio	9	L
10	S. S. Gonzalo.	10	S. S. Juan de M	10	L. S. Macario.	10	M. S. Sta. Casilda.	10	S. S. Gregorio	10	M
11	S. S. Higinio.	11	D. S.ª Apolonia	11	M. S. Aurea.	11	J. S. Daniel.	11	S. S. Antonino	11	M
12	D. Gumersindo	12	L. S. Jacinto.	12	M. S. Gregorio.	12	V. S. León el M	12	L. S. Dom.	12	J
13	L. S. Leoncio.	13	M. S. Lucio	13	J. S. Cristina	13	S. S. Victor.	13	M. S. Pedro R.	13	V
14	M. S. Hilario.	14	M. S. Desiderio	14	V. S. Sta. Matilde	14	D. S. Urso.	14	M. S. Bonifacio	14	S
15	M. S. Pablo.	15	M. S. Enlalia.	15	S. S. Raimundo	15	L. S. Valeriano	15	J. S. Isidro lab.	15	D
16	J. S. Marcelo.	16	J. S. Catalina	16	D. DE RAMOS.	16	M. S. Teodoro.	16	V. S. Juan Nep	16	L
17	V. S. Antonio.	17	V. S. Valentín.	17	L. S. Teodoro.	17	M. S. Toribio.	17	S. S. Pascual B	17	L
18	S. Sta. Prisca.	18	S. Faustino.	18	M. S. Gabriel.	17	J. S. Aniceto.	18	D. S. TRINIDAD	18	M
19	D. S. Genaro.	19	D. S. Elías.	19	M. S. José	18	V. S. Eleuterio.	19	L. S. Pedro Cp.	19	M
20	L. S. Sebastián.	20	L. S.ª Costanza.	20	J. S. Niceto	19	S. S. León IX.	20	M. S. Basilia	20	J
21	M. S. Inés.	21	M. S. Eladio.	21	V. S. Sto. Benito.	20	D. Sta. Inés.	21	M. S. Scundino	20	V
22	M. S. Vicente.	22	M. S. Alvaro.	22	S. S. Saturnino	21	L. S. Simeón.	22	J. Corpus.	21	S
23	J. S. Idefonso.	23	V. S. Eleuterio	23	D. P. RESURRE	22	M. S. Cayo.	23	V. Ap. S. antiang.	22	D
24	V. S. Timoteo.	24	V. S. Severiano	24	L. S. Marco.	23	M. S. S. Jorge.	24	S. Sta. Susana.	23	L
25	S. Sta. Elvira.	25	S. S. Margarita	25	M. Anunciac.	24	J. S. Fidel.	25	D. S. Greg. VII	24	M
26	D. Sta. Paula.	26	D. Sta. Marta.	26	M. S. Cástulo.	25	V. S. S. Marcos.	26	L. S. Felipe N	25	M
27	L. S. Juan Cris.	27	L. S. Matías.	27	J. S. Ruperto.	26	S. S. Marcelino	27	M. S. Juan I.	26	J
28	M. S. Román.	28	M. N.ª S.ª Guad.	28	V. S. Sixto III	27	D. S. Anastasi.	28	M. S. Germán.	27	V
29	M. S. Francisco	29	M. S. Fortunato	29	S. S. Cirilo.	28	L. S. Prudencio	29	J. Sta. Teodos.	28	S
30	J. Sta. Martina	30	J. S. Leandro.	30	D. S. Juan Clím.	29	M. S. Pedro d V	30	V. S. Fernand	29	D
31	V. S. Pedro N.	31	L. S. Román.	31	L. S. Amadeo.	30	M. S. Catalina	31	S. Sta. Petrina	30	L

JULIO		AGOSTO		SEPTIEMBRE		OCTUBRE		NOVIEMBRE		DICIEMBRE	
1	M S. Secundino	1	V S. Pedro A.	1	L S. Gil ab.	1	M S. Remigio	1	S T. SANTOS	1	L Sta. Natalia
2	M S. Martíniano	2	S N. S. Angeles	2	M S. Antolín	2	J S. Saturio	2	D La Con. de	2	M Sta. Bibiana
3	J S. Eliodoro	3	D S. Esteban.	3	M Sta. Serapia	3	V S. Fausto	3	L los difuntos	3	M Sta. Franciso
4	V S. Laureano	4	L S. Esteban.	4	M Sta. Rosa.	4	S S. Francisco	4	L S. Valentín	4	J Sta. Bárbara
5	S S. Miguel S.	5	M N. S. Nieves	5	V S. Lorenzo.	5	D N. S. Rosario	5	M S. Carlos B.	5	V S. Julio
6	D S. Isaias P.	6	M S. Agapito.	6	S S. Zacarías.	6	L S. Bruno	6	M S. Zacarías	6	S S. Nicolás
7	L S. Fermín	7	J S. Cayetano	7	D Sta. Regina.	7	M S. Marcos	7	J S. Severo	7	D S. Ambrosio
8	M Sta. Isabel	8	V S. Ciriaco.	8	L Navidad	8	M S. Brígida	8	V S. Rufo	8	L P. CONCEP. J
9	M S. Cirilo	9	S S. Román.	9	M de Nra. Sra.	9	J S. Dionisio	9	S S. Claudio	9	M S. Cipriano
10	J S. Genaro	10	D S. Lorenzo.	10	M S. Rufino.	10	V S. Francisco	10	D S. Teodoro	10	M Sta. Eulalia
11	V S. Pío I	11	L Sta. usana.	11	S S. Nicolás.	11	S S. Nicasio	11	L S. Modesto	11	J S. Dámaso
12	S S. Juan G	12	M Sta. Clara.	12	J S. Jacinto.	12	D N. S. Pilar	12	M S. Valentín	12	V S. Donato
13	D S. Anacleto	13	M S. Casiano.	13	V S. Leoncio.	13	L S. Eduardo	13	M S. Martin I	13	S Sta. Lucia
14	L S. Marcelino	14	J S. Eusebio.	14	S S. Eulogio.	14	M S. Calixto	14	V S. Paulino	14	D S. Nicasio
15	M S. Enrique	15	V ASUNCIÓN.	15	D St. a Catalina	15	M S. Teresa	15	V S. Filomeno	15	L Sta. Cristina
16	M N. S. Carmen	16	S S. Roque.	16	L S. Emiliano.	16	J S. Galo	16	S S. Eugenio	16	M Sta. Albina
17	J S. León IV	17	D S. Joaquín.	17	M S. Rogelio.	17	V S. Mariano	17	S S. Marcos	17	M Sta. Albina
18	V S. Camilo	18	L Sta. Elena.	18	M S. Esteban.	18	S S. Lucas	18	D Sta. Victoria	18	J N. S. de la O
19	S S. Vicente	19	M S. Mariano	19	J Sta. Irene.	19	D S. Pedro A.	19	M S. Máximo	19	V S. Nemesio
20	D S. Elías	20	M S. Cristobal	20	V S. Genaro.	20	L S. J. Cancio	20	M Sta. Isabel	20	S Sto. Domingo
21	L Sta. Julia	21	J Sta. Juana.	21	S S. Eustaquio	21	M Sta. Ursula	21	J S. Félix	21	D Sto. Tomás
22	M S. Teófilo.	22	V S. Felipe.	22	L S. Mateo.	22	M Sta. Salomé	22	V S. Honorio	22	L S. Honorato
23	M S. Bernardo.	23	S S. Felipe.	23	L S. Mauricio.	23	J S. Servando	23	S Sta. Cecilia	23	M S. Antimo
24	J Sta. Cristina	24	D S. Bartolomé	24	M Sta. Tecla.	24	V S. Rafael	24	D S. Clemente	24	M Sta. Erminia
25	V SANTIAGO	25	L S. Luis IX.	25	M N. S. Merced	25	S S. Crispín	25	L S. Juan de C	25	J NARRV. N. S.
26	S Sta. Ana.	26	M S. Ceferino.	26	J Sta. Aurelia.	26	D S. Evaristo	26	M Sta. Catalina	26	V S. Esteban
27	D S. Pantaleón	27	M S. José de C.	27	V S. Cipriano.	27	L S. Vicente	27	M S. Conrado	27	S S. Juan E.
28	L S. Nazario.	28	J S. Agustín.	28	M S. Cosme.	28	M S. Judas T.	28	J S. Faundo	28	D S. Inocentes
29	M Sta. Marta.	29	V Deg. S. Juan	29	D S. Simón	29	M S. Narciso	29	V S. Gregorio	29	L Sto. Tomás C
30	M S. Abdón.	30	S Sta. Rosa L	30	L S. Miguel	30	J S. Claudio	30	S S. Saturnino	30	M S. Marcelo
31	J S. Ignacio.	31	D S. Ramón N	31	M S. Jeronimo	31	V S. Quintín	31	D S. Andrés	31	M S. Silvestre

DOS PALABRAS

Agradecidos al público por la buena acogida que nos ha dispensado en los dos años de publicación, lo que ha hecho afirmarnos más en nuestra creencia de que hemos llenado un vacío que se dejaba sentir en la provincia, y correspondiendo a este favor, no hemos omitido medio ni sacrificio para vencer las dificultades, bien ajenas a nuestra voluntad, que nos han impedido publicar este «Anuario» en los dos últimos años.

Vencidas aquellas dificultades, hoy ofrecemos la presente edición aumentada con datos que creemos han de ser útiles, prometiendo continuar sin interrupción en años sucesivos, adicionando datos hasta conseguir sea completa la obra abarcando la actividad de la provincia en sus diferentes manifestaciones.

EL DIRECTOR

Abreviaturas que se emplean

Las abreviaturas *hab.*, *C.* y *Cp.* que figuran en la primera línea que encabeza los pueblos de la provincia, indican: habitantes, capital y cabeza de partido judicial, respectivamente.

Igualmente *Dióc.*, indica Diócesis.

F. m.—Fiesta mayor.

Est. del f.—Estación del ferrocarril.

Las distancias en los pueblos del partido judicial de Soria se entiende a la capital de la provincia.

Las distancias en todos los agregados se entiende a la cabeza del Distrito municipal.



ÍNDICE

Páginas.

Fotografiados.

Croquis de carreteras y ferrocarriles.	15
Excmo. Sr. D. Luis Marichalar	17
» Sr. D. Lamberto Martínez Asenjo.	19
» Sr. D. José Parres y Sobrino.	»
» » » Ramón Benito Aceña.	21
» » » Adolfo Rodríguez de Cela	»
» » » Julián Muñoz.	23
Ilmo. Sr. D. Mariano Vicén Cuartero.	»
Vista de Soria.	25
Iglesia de Santo Domingo.	27
Palacio de la Diputación provincial.	»
Casa Consistorial	29
Audiencia provincial.	»
Numancia.—Excavaciones practicadas por los profesores ale- manes Shulten y Kónen.	31
Ilmo. Sr. D. José García Plaza.	39

Texto

Advertencias.	2
Almanaque.	3 y 4
Provincia de Soria.	11
Representantes en Cortes.	15
Soria	25
Ayuntamiento (Personal).	32
Corporaciones, Oficinas y Centros oficiales.	37
GOBERNACIÓN.—Gobierno civil.	41
Cuerpo de vigilancia.	»
Sección de cuentas.	»
Sanidad provincial.	42
DIPUTACIÓN PROVINCIAL.—Comisión provincial.	43
Diputados.	»
Secretaría.	44
Contaduría.	»
Depositaria	»
Arquitecto provincial.	»
Portería.	»
Imprenta provincial.	45
Establecimientos de Beneficencia.	»

JUNTAS PROVINCIALES.—Junta provincial de protección a la infancia.....	47
Junta provincial de Sanidad.....	»
Junta provincial de Beneficencia.....	49
Junta provincial de Instrucción pública.....	»
Junta provincial del Censo.....	50
Junta provincial de Caminos vecinales.....	»
Comisión mixta de Reclutamiento.....	51
COMUNICACIONES.—Correos.....	52
Telégrafos.....	53
HACIENDA.—Delegación de Hacienda.....	54
Intervención de Hacienda.....	»
Administración de Contribuciones.....	55
Administración de Propiedades é Impuestos.....	»
Tesorería.....	56
Depositaria.....	»
Inspección.....	»
Administración especial de Rentas Arrendadas.....	»
Abogacía del Estado.....	»
Archivo.....	»
Sección facultativa de Montes.....	»
Monopolio de cerillas.....	»
INSTRUCCIÓN PÚBLICA.—Sección provincial de Instrucción pública y Bellas Artes.....	57
Inspección de primera enseñanza.....	»
Instituto General y Técnico.....	»
Biblioteca provincial.....	58
Escuela Normal de Maestras.....	»
Escuela práctica graduada de niños.....	»
Idem íd. de niñas.....	59
Idem nacional de niños.....	»
Idem íd. de niñas.....	»
Idem íd. del Barrio de las Casas.....	»
Instituto Geográfico y Estadístico.—Trabajos Topográficos....	»
Sección de Estadística.....	60
Registro de la Propiedad intelectual.....	»
Pesas y medidas.....	»
RAMO DE GUERRA.—Gobierno militar.....	61
Zona de Reclutamiento y Reserva de Soria, número 42.....	»
Caja de Reclutamiento y Reserva de Soria, número 90.....	»
Batallón de 2. ^a Reserva de Soria, número 90.....	»
Comisaría de Guerra.....	62
Delegación de la cría caballar.....	»
Guardia civil.....	»
GRACIA Y JUSTICIA.—Audiencia provincial.....	63
Juzgado de Instrucción y primera instancia.....	»
Prisión correccional y preventiva.....	64

Juzgado municipal.....	64
Notario.....	»
Cabildo eclesiástico.....	»
FOMENTO.—Obras públicas.....	66
Montes.....	67
Servicio agronómico.....	»
Sección de Pósitos.....	»
Consejo provincial de Fomento.....	68

Sociedades, Centros y oficinas particulares.

Sucursal del Banco de España.....	69
Arrendataria de Tabacos, Timbre y Giro Mutuo.....	70
Colegio de Abogados.....	»
Idem de Procuradores.....	»
Comisión provincial de la Cruz Roja.....	»
Sociedad Anónima del Ferrocarril de Soria.....	71
Escuela de Artes y Oficios de los Obreros de Soria.....	74
Sociedad Económica Numantina de Amigos del país.....	75
Caja de Ahorros y préstamos.....	»
Sociedad de Socorros mutuos de Obreros.....	76
Asociación de Caridad.....	»
Sociedad Económica.....	»
Sociedad de Ganaderos.....	77
Idem de Labradores.....	»
Cámara oficial del Comercio y de la Industria.....	»
Federación de Obreros.....	»
Sociedad de Dependientes del Comercio.....	78
Sociedad de Zapateros.....	»
«Casino de Numancia».....	»
«Círculo de la Amistad».....	79
«Círculo Mercantil».....	»
Sociedad filarmónica.....	80
Hermandades, Cofradías y Congregación.....	»
Industria, Comercio y Profesiones.....	81
Adición á las Industrias, Comercio y profesiones.....	97

LIBRO III.—Guía de la provincia.

Partido judicial de Soria.....	103
Ayuntamientos que comprende.....	»
Partido judicial de Agreda.....	153
Agreda.....	155
Ayuntamientos que comprende el partido judicial de Agreda.....	161
Partido judicial de Almazán.....	185
Almazán.....	187
Pueblos del partido judicial de Almazán.....	194
Partido judicial de Burgo de Osma.....	221
Burgo de Osma.....	229

	<u>Páginas.</u>
Pueblos del partido judicial de Burgo de Osma.....	285
Partido judicial de Medinaceli.....	267
Medinaceli.....	269
Pueblos del partido judicial de Medinaceli.....	273

LIBRO III.—Notas útiles.

Caja de Ahorros y préstamos de Soria.	289
CORREOS.—Diferentes servicios al público.—Tarifas para el franqueo de la correspondencia.—Giro postal.	291
Laboratorio municipal de Soria.—Tarifa de análisis	294
FERROCARRILES.—Movimiento de trenes y tarifas	297
Tarifa especial número 2 para el transporte de viajeros. . .	299
Condiciones de aplicación de la tarifa número 2.	300
Tarifa especial X, núm. 4 G. V.	301
Servicio público de coches	302
Licencias de uso de armas, caza y pesca	304
SECCIÓN DE ANUNCIOS.	»



PROVINCIA DE SORIA

Situada en el extremo oriental de la meseta central de Castilla la Vieja, la provincia de Soria comprende una extensión superficial de 10.317 kilómetros cuadrados y su población es de 156.354 habitantes. Está limitada por las provincias de Logroño al N., Burgos y Segovia al E., Guadalajara al S., y Zaragoza al O., y sus altitudes oscilan entre los 700 y 2.315 metros sobre el nivel del mar.

Se halla dividida en cinco partidos judiciales: Agreda, Almazán, Burgo de Osma, Medinaceli y Soria, con un total de 345 Ayuntamientos.

El clima es frío, pero sano, y las producciones consisten en cereales, legumbres, verduras, lino, cáñamo, remolacha y abundantes pastos con los que se mantiene mucho ganado.

Corresponde á la 5.^a Región (Zaragoza) en lo militar, al Distrito Universitario de Zaragoza, a los obispados de Sigüenza, Calahorra, Tarazona y Osma, y a la Audiencia Territorial de Burgos.

Sus ríos principales son: el Duero con sus afluentes Revinuesa, Tera, Sotillo, Rituerto y otros; y los afluentes del Ebro, Cidacos, Alhama, Queiles y Jalón.

Existen en la provincia dos pantanos: el de Valdeavellano, de escasa importancia, pero que satisface las exigencias del riego, y el de Montegudo que riega 732 hectáreas. Además existe el proyecto de un inmenso pantano que habrá de construirse en término de La Muedra, con el que se podrán regar 7.000 hectáreas de terreno.

Cinco son los canales de riego con que cuenta la provincia: el llamado de «La Rasa» que riega 1.400 hectáreas; el de «Velilla y Alcozar», de reciente construcción, que riega 300 hectáreas, siendo su longitud de ocho kilómetros; los del río Jalón en Arcos de Medinaceli y Santa María de Huerta; el de «San Salvador», y otro en Bayubas de Abajo que riega 35 hectáreas.

La riqueza forestal de la provincia es de alguna consideración, pues solamente los montes declarados como de utilidad pública asciende al número de 180, con una superficie de 112.840 hectáreas. De estas 47.861 son de pino albar.

La provincia de Soria ocupa entre las demás de España un lugar preferente en la riqueza pecuaria. A la importancia ganadera de esta provincia contribuyen principalmente los ganados lanar y vacuno. De este se exporta un gran número de cabezas a diferentes

puntos de la península y principalmente a Valencia, Zaragoza y Madrid, de cuyos puntos acuden infinidad de compradores a las importantes ferias de Almazán, Soria, Berlanga y otras que durante el año se celebran.

La Agricultura constituye la principal riqueza de la provincia. Entre los cultivos el más generalizado es el de los cereales (trigo, cebada, centeno y avena). Como comarcas esencialmente productoras de granos se pueden citar la extensa planicie de Gómara, los campos de Olvega y Noviercas, Fuentepinilla, Rioseco, Buitrago, las Vicarías, etc. Para dar una idea de la importancia del cultivo cereal en la provincia, baste saber que del campo de Gómara solamente, se exporta anualmente a Calatayud y Valencia más de 900 vagones de trigo.

La industria, tiene en la actualidad poca importancia.

En comunicaciones no es de la más atrasadas. El servicio postal de la provincia comprende: Una administración principal, cuatro Estafetas, setenta y seis carteros rurales, ciento diez peatones y once conducciones en carruaje y a caballo; una oficina ambulante a cargo de empleados del Cuerpo de Correos en la línea férrea de Torralba a Soria y además atraviesa esta provincia la ambulante de Valladolid a Ariza y la general de Madrid a Barcelona. El Telégrafico comprende una estación permanente en la capital y estación limitada en cada una de las cuatro cabezas de partido y en Almenar, Berlanga de Duero y San Esteban de Gormaz, además de prestar servicio público, aunque solo para la provincia, algunas estaciones ferroviarias.

Cruzan la provincia tres líneas férreas:

La de Madrid a Zaragoza, la de Valladolid a Ariza y la de Torralba a Soria.

La primera, que recorre una extensión de 46 Kilómetros, tiene las estaciones siguientes: Torralba, Salinas, Jubera, Arcos y Santa María de Huerta

La segunda cuyo recorrido en la provincia es de 120 kilómetros, dispone de catorce estaciones: Langa de Duero, Velilla, San Esteban, Osma, Quintana de Gormaz, Berlanga de Duero, Rebollo, Barca, Almazán, Coscurita (de empalme), Morón, Alentisque, Chércoles y Monteagudo.

La de Torralba a Soria tiene once estaciones en un recorrido de 94 kilómetros. Estas son: Torralba (de empalme), Miño de Medina, Radona, Adradas, Coscurita (de empalme), Almazán, Matamala, Tardelcuende, Quintana Redonda, Navalcaballo y Soria.

La red de carreteras es de las más completas de España. Las que hoy existen miden un total de 647 kilómetros, de los que corresponden 218 a las de primer orden, 195 a las de segundo y 230

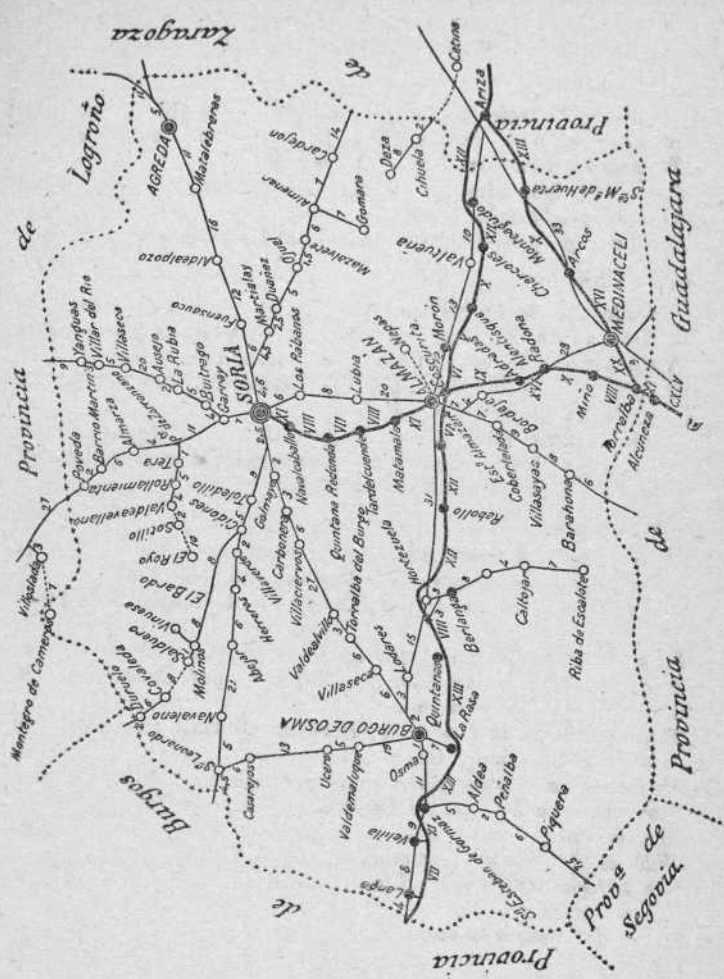

Croquis de carreteras y ferrocarriles de la provincia.

a las de tercero. Todas se hallan en perfecto estado de conservación, hasta el punto de llamar la atención de cuantos forasteros transitan por ellas.

Las carreteras que pasan por la provincia, son:

DE PRIMER ORDEN.

De *Madrid a Francia* (44 km.), pasan por los pueblos siguientes: Fuencaliente de Medina, Medinaceli, Lodaes, Jubera, Somaen y Arcos

De *Taracena a Francia* (119 km.), por Baraona, Villasayas, Coberdelada, Almántiga, Almazán, Lubia, Los Rábanos, Soria, Fuen-sauco, Aldealpozo, Matalebreras y Agreda.

De *Soria a Logroño* por Garray, Almarza, Barriomartín y Póveda.

DE SEGUNDO ORDEN.

De *Valladolid a Soria* (89 km.), por Langa, Velilla de San Esteban, San Esteban de Gormaz, Burgo de Osma, Velasco, Torralba del Burgo, Valdealvillo, Blacos, Villaciervos, Carbonera y Golmayo.

De *Burgos a Soria* (59 Km.), por San Leonardo, Navaleno, Abejar, Villaverde, Cidones y Toledillo.

De *Soria a Calatayud* (45 km.), por Cubo de Hogueras, Carazuelo, Ojuel, Mazalvete, Almenar y Cardejón. Esta empalma con la de Tarazona a Francia a 5 Km. de Soria.

DE TERCER ORDEN.

De *Garray a Calahorra* (18 km.), por Buitrago, Aylloncillo, La Rubia, Ausejo, Villaseca Somera, Villar del Río y Yanguas.

De *Almazán a Medinaceli* (44 Km.), por Bordejé, Agradas y Radona.

De *Gallur a Agreda* (5 km.), su longitud en la provincia es de 5 km.

De *Burgo de Osma a San Leonardo* (30 km.), por Casarejos, Ueero, Valdeluviel y Valdemaluque.

De *Puente Ullán a la Cuesta de Paredes* (19 km.), por Berlanga, Ciruela, Casillas, Caltojar y Riba de Escalote.

De *Medinaceli a Maranchón* (9 km.), por Salinas y Arbujuelo.

De *Zarranzano a Molinos de Duero* (10 km.), por Tera y Valdeavellano. Desde este punto a Molinos se halla en construcción.

De *Cidones al Valle de Regumiel*.

De *San Esteban de Gormaz al límite de Segovia* (20 km.), por Peñalba de San Esteban.

De *Burgo de Osma a la Rasa* (8 km.), por Osma.

De *Callejuela de Hortezueta a la estación de Berlanga*. Su longitud es de 2'50 km.

De la de *Taracena a Francia a la estación de Almazán* (7 km.)

De *Deza a Cetina* (10 km.), por Cihuela.

De *Gómara a Almenar*, (7 km.)

REPRESENTANTES EN CORTES

SENADORES

Excmo. Sr. D. Ramón Benito Aceña, Hotel de Rusia.

— > > José Parres y Sobrino, Arenal, 15.

— > > Adolfo Rodríguez de Cela, San Marcos, 3.

DIPUTADOS

Almazán.—Excmo. Sr. D. Lamberto Martínez Asenjo, Orellana, 7.

Agreda.—Excmo. Sr. D. Luis Fernández de Córdova y Salavert, Duque de Medinaceli, Zurbano, 34.

Burgo de Osma.—Excmo. Sr. D. Julián Muñoz, Cádiz, 9.

Soria.—Excmo. Sr. D. Luis Marichalar, Vizconde de Eza, General Castaños, 4.



Cultura Agrícola

REVISTA SEMANAL

Unica en la provincia que se dedica exclusivamente a la agricultura.

PRECIOS DE SUSCRIPCIÓN	Trimestre.....	1,25 ptas.
	Semestre.....	2,50 »
	Año.....	5,00 »

Redacción y Administración: PLAZA MAYOR, 14

El Porvenir Castellano

PERIODICO INDEPENDIENTE

Se publica los lunes y jueves

Precios de suscripción.	Semestre.....	2,50 ptas
	Un año.....	5,00 »
	Extranjero, un año.	10,00 »

ADMINISTRACION: PLAZA DE AGUIRRE, 2.

Heraldo de Soria

SEMANARIO LIBERAL

PRECIOS DE SUSCRIPCIÓN:

En toda España, al trimestre, 1 peseta.
Extranjero, al año, 5 id.

Redacción y Administración: Mayor, 13, bajo



Exemo. Sr. D. Luis Marichalar
VIZCONDE DE EZA

Diputado a Cortes por Soria.





Excmo. Sr. D. Lamberto
Martínez Asenjo,
Diputado a Cortes por
Almazán.

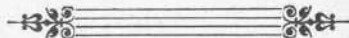

Excmo. Sr. D. José Pa-
rres y Sobrino,
Senador por Soria.

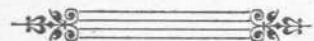



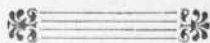

Excmo. Sr.
D. Ramón Be-
nito Aceña,
Senador por
Soria.

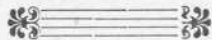
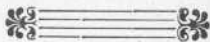

Excmo. Sr.
D. Adolfo Ro-
dríguez de Cela
Senador por
Soria.

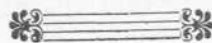



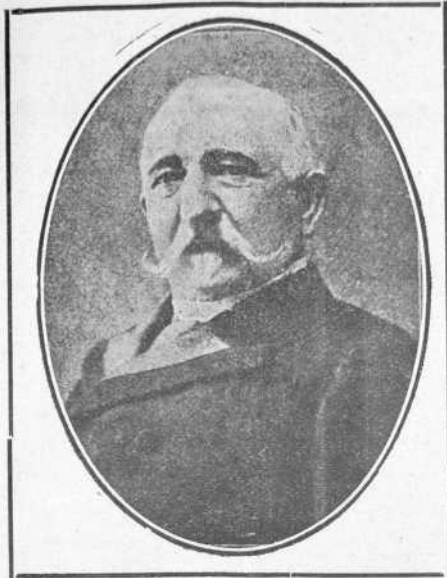

Excmo. Sr. D. Julián Mu-
ñoz y Miguel,
Diputado a Cortes por
Burgo de Osma.



Ilmo. Sr D. Mariano Vi-
cén Cuartero,
Alcalde de Soria.





PLANO DE SORIA

ESCALA DE 1:2000
1000 2000 3000 4000 5000



A. de Lorenzo, fecit 1904.

Plano levantado en 1867 y
1868, por Don Andrés de Lorenzana,
Arquitecto y Don X. Barrocas,
Ayudante de Honor.

PLANO
DE LA
CIBDA
DE SORIA

BIBLIOTECA
PÚBLICA
SORIA

El plano es un levantamiento en 1870
por el Sr. D. Juan de Soria y no debe
confundirse con el plano de Soria
de 1840 que se conserva en el
Archivo de Indiferente General.

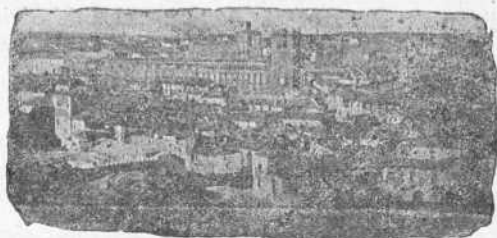

VISTA DE SORIA

SORIA

Ciudad con Ayuntamiento, capital de la provincia, de tercer orden, y Cabeza de partido judicial, situada en la margen derecha del río Duero, a 1.056 metros sobre el nivel del mar y a 217 kilómetros de Madrid, con la que comunica por redes telegráficas, vías férreas y carreteras de primer orden. Su población es de 7.151 habitantes de hecho y 7.296 de derecho.

El término municipal de Soria, cuyo terreno participa de llano y montuoso, produce cereales, legumbres, hortalizas y frutas, siendo su clima muy frío, pero sano y muy agradable en el estío.

Las principales industrias consisten en fábricas de harinas, chocolate, jabón, curtidos, mantequillas, etc.

Tiene estación en el ferrocarril de Torralba a Soria, y atraviesa la población por el centro la carretera de Taracena a Francia, a la que se une en la calle del Marqués del Vadillo, por la izquierda, la de Soria a Burgos y en la calle de Canalejas, también por la izquierda, la de Soria a Francia.

Pertenece a la diócesis de Osma, y tiene Gobierno civil y militar, Audiencia provincial, Juzgado de 1.^a instancia e instrucción (de término), Instituto General y Técnico, Escuela Normal elemental de Maestras, Escuelas nacionales de primera enseñanza y Colegios particulares, Escuela de Artes y oficios, Biblioteca pública en el Instituto, Delegación de Hacienda, Cámara Oficial de Comercio, Administración principal de Correos y Jefatura de Telégrafos con servicio permanente, Casinos y Circulos de recreo.

Posee edificios y monumentos de gran valor histórico y arquitectónico.

Llaman poderosamente la atención de cuantas personas los visitan:

Los *Claustros de San Juan de Duero*, notables por su arquitectura románica, de construcción muy difícil y atrevida. No se conoce más que otro ejemplar en España.

Claustros de la Colegiata de San Pedro, obra del siglo XII y de notable mérito arquitectónico.

Portada de Santo Domingo, modelo el más perfecto y acabado del estilo latino-bizantino.

Portada de San Nicolás, que ha sido trasladada recientemente a la iglesia de San Juan de Rabanera. Llama la atención por la riqueza en su ornato y la perfección en su ejecución.

Palacio nuevo de los condes de Gómara. Sobresale este edificio sobre todos los demás, por su grandeza y suntuosidad. Mide ciento nueve metros de largo y pertenece a la segunda mitad del siglo XVI. El interior tiene poco de notable.

Existen además, otros monumentos y edificios antiguos que merecen ser visitados.

Tiene plazas espaciosas, buenas calles y bonitos y cómodos paseos.

Las calles y plazas están clasificadas por el Ayuntamiento para los efectos del cobro de arbitrios, en la siguiente forma:

Plazas y calles de primer orden:

Plaza de Aguirre (D. Lorenzo), San Esteban, Constitución, de la Leña, Aceña; Calle de Canalejas (antes Collado), Estudios, Marqués del Vadillo y Feriál.

Plazas y calles de segundo orden:

Plaza de Bernardo Robles, San Clemente, Vergel, La Blanca, y Cabrejas; Calle del Instituto, San Juan, Claustrilla, Aduana Vieja, Numancia, Mayor, Fuentes, Olivo, Tejera, Campo y Zapatería.

Calles de tercer orden:

San Pedro, Puente, Doctrina, Salvador, Santa María, Ramillete, Travesía de San Juan, Puertas de Pró, Santo Tomé, Marmullete, Travesía del Campo, Alberca, Real, San Lorenzo, Tovasol, y San Pelegrín.

Entre las calles de primer orden figura en primer lugar la de

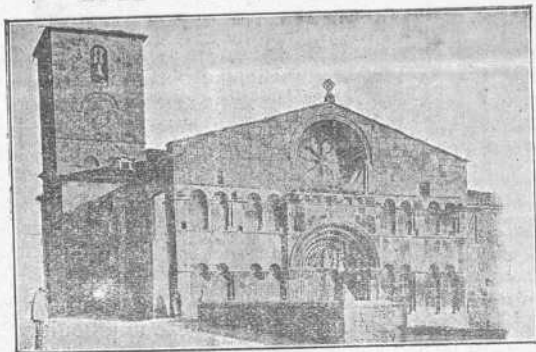

IGLESIA DE SANTO DOMINGO. (Fot. Rioja)

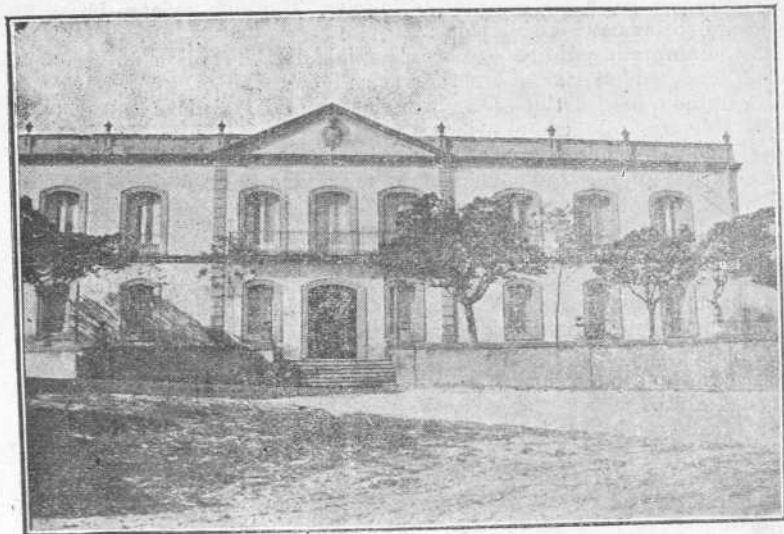

PALACIO DE LA DIPUTACION PROVINCIAL. (Fot. A. Garcia)

Canalejas (antes Collado), con buenos edificios y excelente pavimento. De esta calle, que comienza en la plaza de la Constitución (E. a O) parten por la izquierda la de San Juan y plaza de San Esteban y por la derecha la plaza de Aguirre (D. Lorenzo) y las calles del Instituto, Aduana Vieja y Travesía de San Clemente y termina en la del Marqués del Vadillo. A esta calle, que es de las más modernas, afluyen por la izquierda la de la Claustrilla y plaza de la Leña, y por la derecha la de Puertas de Pró, plaza de Aceña (D. Ramón) y la del Ferial, terminando en los paseos «Alameda de Cervantes» y el Espolón. En este punto comienza la del Ferial, (S. a N.) que tiene su final en la calle del Campo.

En la plaza de Bernardo Robles, situada a la terminación de la calle de los Estudios, se construye actualmente una bonita plaza de Abastos, capaz para la población.

La Ciudad se halla dotada de abundantes aguas potables tomadas del río Duero, de donde, por elevación, son conducidas a los magníficos depósitos situados al pie de las murallas del Castillo. Existen un buen número de fuentes públicas de las que se surte el vecindario y, además, el Ayuntamiento hace concesión de agua a domicilio por contador, a quien la solicita. También existen bocas de riego en las calles principales.

El alumbrado público es por electricidad y lo tiene a su cargo la «Eléctrica de Soria» que posee varias fábricas. Esta empresa facilita fluido a los particulares y a varios pueblos, entre ellos Almenar y Gómara (a 23 km. el primero y 28 el segundo). También facilita fluido a los particulares la «Eléctrica Flor de Numancia» de los Sres. Vicén, quienes disponen de un magnífico salto de agua y de un motor de gas pobre que utilizan en el estío.

Tiene plaza de toros, teatro y juegos de pelota.

Celebra feria de ganados en los meses de marzo (del 7 al 12) y en septiembre (del 17 al 22). Esta última es importantísima, pues a ella concurre un considerable número de cabezas de toda clase de ganado, predominando el vacuno. Acuden compradores de todas las regiones de España.

Las fiestas tienen lugar en los meses de junio (24 al 30) y en octubre (1 al 6).

Mercados todos los jueves.

Ruinas de Numancia.

Aun cuando estas históricas ruinas no se hallan en el término municipal de Soria y sí en el del cercano pueblo de Garray, hemos de hacer aquí mención de ellas porque dada su proximidad a la capital los visitantes tienen en esta más fácil y cómodo alojamiento.



CASA CONSISTORIAL (Fot. Alfonso Garcia)

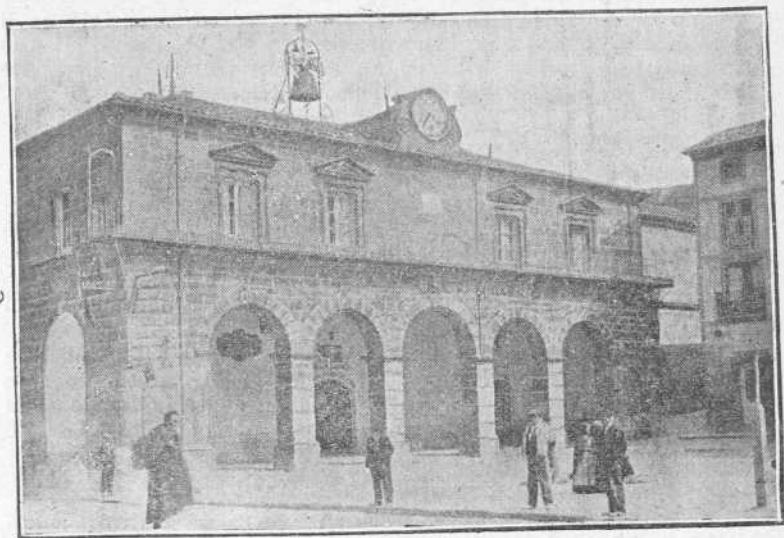

AUDIENCIA PROVINCIAL (Fot. Rioja)

En el referido pueblo de Garray, situado a 7 kilómetros de Soria, en la carretera de esta población a Francia, y en la espaciosa cumbre del cerro titulado de la «Muela», se encuentran las ruinas de Numancia, ruinas que patentizan la existencia de esta ciudad celtibera en la que moraron aquellos héroes que asombraron al mundo por su valor y amor patrio.

Recientemente una comisión alemana, dirigida por el sabio profesor de la Universidad de Heidelberg (Baviera), Mr. Adolfo Shulten, nombrada por el Emperador Alemán, y otra comisión nombrada por el Gobierno español (1) presidida actualmente por el ilustre y sabio catedrático de Arqueología D. José Ramón Mélida, han practicado excavaciones dejando al descubierto gran parte del trazado de calles y extraído de ellas buen número de objetos diversos y monedas.

La comisión española continúa sus trabajos todos los años en la época del estío y la alemana se ha ocupado en estos últimos años, en la misma época, en practicar excavaciones sobre los campamentos de sitios romanos, cuyos cimientos se hallan al descubierto en varios puntos circundantes a la heroica ciudad.

Las ruinas de Numancia son muy veneradas en el país y visitadas constantemente por nacionales y extranjeros

Para perpetuar la memoria de aquellos héroes, se erigió en el cerro de la «Muela», a expensas del Excmo. Sr. D. Ramón Benito Aceña, Senador por la provincia, un hermoso monumento que fué inaugurado por S. M. el Rey D. Alfonso XIII en el año 1903

Museo Numantino

Es muy visitado, y merece serlo, por contener objetos de incalculable valor histórico, hallados en las excavaciones practicadas sobre los escombros de la inmortal Numancia.

Está instalada provisionalmente en la planta baja del Palacio de la Diputación provincial, y su custodia se halla encomendada a la Comisión provincial de Monumentos.

Actualmente se estudia el proyecto de un edificio destinado a Museo, edificio que se construirá a expensas del Sr. Aceña, donante del Monumento a Numancia. A dicho fin el Ayuntamiento de Soria ha cedido gratuitamente terreno en el paseo de el Espolón, donde se cree será erigido.

(1) La constituyen: Presidente, Sr. Mélida y Vocales Excmo. Sr. Marqués de Cerralbo, D. Anibal Alvarez (Arquitecto), Excmo. Sr. D. Camilo Polavieja, D. Santiago Gómez Santa Cruz, D. Mariano Granados y D. Teodoro Ramirez.

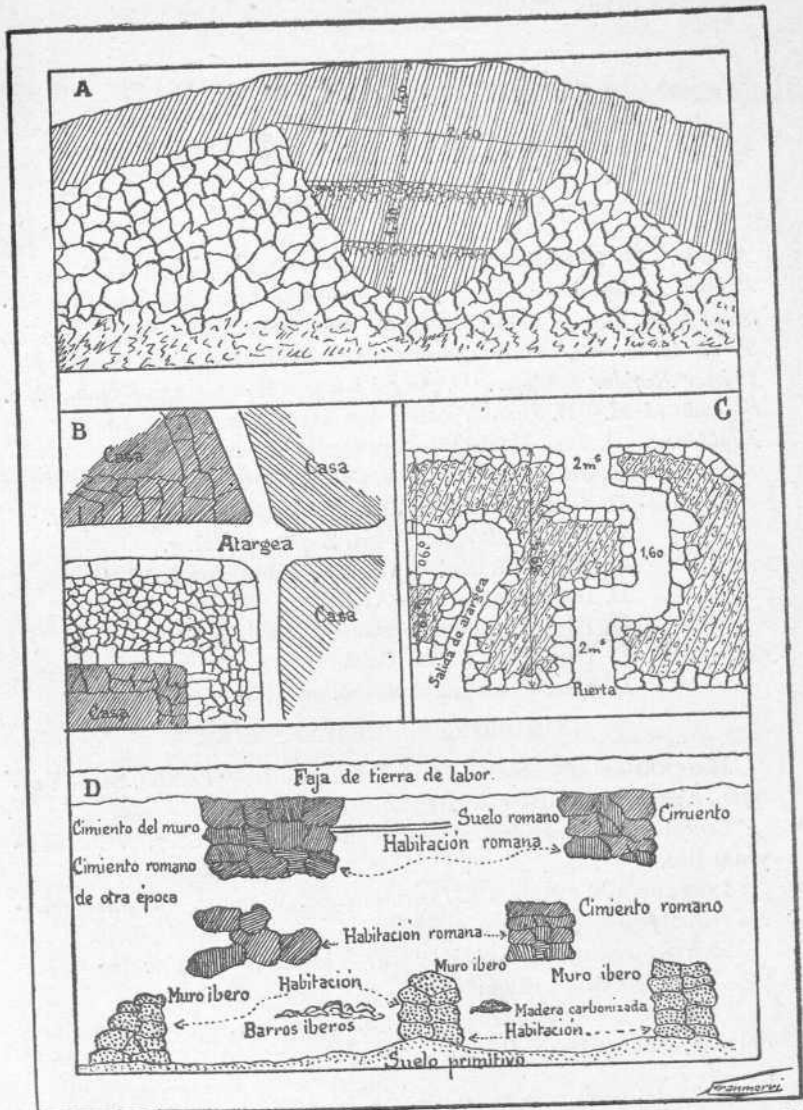

NUMANCIA.—Excavaciones practicadas por los profesores alemanes Schulten y Könen: *A*, corte transversal de las murallas; *B*, planta de casas y calles; *C*, planta de un trozo de muralla con puerta de entrada, *D*, corte reciente de una porción de terreno.

AYUNTAMIENTO

Plaza de la Constitución, 3

- Alcalde.*—D. Mariano Vicén Cuartero, Canalejas, 65, c.
Primer Teniente Alcalde.—D. Pedro Llorente Llorente, Estudios 1, c.
Segundo id. id.—D. Emilio Vázquez Rodríguez, Doctrina, 11, g.
Tercer id. id.—D. Cándido Medina García, Canalejas, 14, c.
Primer Regidor Sindico.—D. Angel Lacalle Benito, Canalejas, 62, c.
Segundo id, id.—D. Juan Aparicio Lapuerta, Caballeros, 15, s.
Regidores:—D. José María Pascual Martín, Ferial, 2, s.
» D. José Sanz Oliveros, Canalejas, 6, s.
» D. Servilio Robles Sanz. Pl. de la Constitución, 8, g.
» D. Isidoro Ramírez Vera, Zapatería, 27, g.
» D. Leopoldo Cecilia Viñaras, Santo Tomé, 10, s.
» D. Indalecio del Río Arancón, Doctrina, 24, g.
» D. Pedro Villanueva Palacio, Vadillo, 16, s.
» D. Daniel Gil Calvo, Caballeros, 6, c.
» D. Simeón Labanda Mateo, Real, 2, g.

COMISIONES PERMANENTES

HACIENDA.—*Presidente:* D. Pedro Llorente.—*Vocales:* Sres. Vázquez, Aparicio, Cecilia y Ramírez.

CONSUMOS.—*Presidente:* Sr. Lacalle.—*Vocales:* Sres. Villanueva y del Río.

INSTRUCCIÓN PÚBLICA.—*Presidente:* Sr. Vázquez.—*Vocales:* señores Gil, Medina, Pascual y Aparicio.

BENEFICENCIA.—*Presidente:* Sr. Vázquez.—*Vocales:* Sres. Robles, Sanz, Medina y Ramírez.

POLICÍA Y OBRAS.—*Presidente:* Sr. Llorente.—*Vocales:* señores del Río, Robles, Sanz, Pascual y Ramírez.

(1) Las iniciales que van a continuación del domicilio, indican el distrito por donde fueron elegidos los señores Concejales. Así la g. indica Colegiata; la c, Consistorio y la s, El Salvador.

MONTES Y POLICÍA RURAL—*Presidente*: Sr. Lacalle—*Vocales*: señores Villanueva, Cecilia, Labanda, Pascual, Gil y Ramírez.

PÓSITOS.—*Presidente*: Sr. Vázquez.—*Vocales*: Sres. Cecilia, Robles, Ramírez y Aparicio.

FESTEJOS.—*Presidente*: Sr. Vázquez.—*Vocales*: Sres. Aparicio, Cecilia, Robles, Lacalle y Ramírez.

FERIAS Y MERCADOS.—*Presidente*: Sr. Llorente.—*Vocales*: señores Aparicio, Medina, Labanda y Villanueva.

GOBIERNO INTERIOR.—*Presidente*: Sr. Llorente.—*Vocales*: señores Pascual, Gil Calvo y Vázquez.

LABORATORIO MUNICIPAL

Plaza de la Constitución, 3.

Médico-director.—D. Mariano Javierre Orgie, Pl. de Constitución, 9.

Jefe de la Sección Química.—D. Enrique Ramírez Redondas, Canalejas, 18.

Jefe de la Sección Veterinaria.—D. Primo Marco Gómez, Plaza de Aceña.

Mozo del Laboratorio.—D. Juan Grábalos Sainz, Plaza de la Constitución, 10.

ALCALDES DE BARRIO

Distrito del Consistorio.—D. Epifanio La Mata Falche, Zapatería, 23.

Id. del Salvador.—D. Justo Ugarte Fullerat, Numancia, 11.

Id. de la Colegiata.—D. Santiago Mozas, Pl. de la Constitución, 15.

Id. del Barrio de Las Casas.—D. Victor Muñoz Sanz.

EMPLEADOS DEL EXCMO. AYUNTAMIENTO

SECRETARIA. CONTADURIA Y DEPOSITARIA

Secretario.—D. Félix Sánchez Malo y Granados, San Esteban, 3, 2.º

Contador.—D. Blas Taracena de Ispizna, Canalejas, 37 y 39, 2.º, dcha.

Depositario.—D. José Ruiz Ocón. Pl. de Aguirre, 3, dup. pral. dcha.

Oficial 1.º.—D. Félix Herrero Lacalle, Fuentes, 3 pral.

Id. 2.º.—D. Juan Sanz Arribas, Mayor, 2, 2.º,

Escribiente 1.º.—D. Mariano Cabruja Herrero, Canalejas, 37 y 39, 3.º

Id. 2.º.—D. Lucio Higes, Zapatería, 3 pral.

Escribiente 3.º.—D. Manuel Robles Maza Canalejas, 23 pral.
Conserje.—D. Angel Sanz Arribas, Pl. de la Constitución, 3.
Portero.—D. Conrado González Muñoz, Ramillete, 8.

BENEFICENCIA MUNICIPAL

Médico.—D. Benito Ruiz Zalabardo, Zapatería, 41.
Médico.—D. Valentín R. Guisande, Canalejas, 84.
Farmacéutico.—D. José Morales Orantes, Canalejas, 6.
Ministrante.—D. Juan Grábalos, Pl. de la Constitución, 10.

JUNTA MUNICIPAL

Primera Sección.—D. Alejandro Garcés, D. Sixto Morales, D. Julián Miguel Morales y D. Luis Guarro.
Segunda Sección.—D. Claudio Alcalde, D. Antonio Jodra, D. Camilo Saiz y D. Guillermo Marín.
Tercera Sección.—D. Pedro Lacus ant y D. Juan Antonio Acero.
Cuarta Sección.—D. Hermenegildo Pastora, D. Tiburcio Carrillo, Francisco Modrego y D. Nicasio Ruiz.
Quinta Sección.—D. Laureano Hercilla.

VARIOS

Arquitecto.—D. José de Aragón y Pradera, Pl. Constitución, 13, 2.º.
Inspector de Montes.—D. José Garcés Navarro, Aceña, 4, pral.
Id. de Carnes.—D. Primo Marco Gómez, Aceña, 9 pral.
Encargado del Reloj.—D. Bruno Ugarte Andrés, Numancia, 11.
Pregonero.—D. Conrado González Muñoz, Ramillete, 8 pral.

AGUAS

Maquinista.—D. Antonio Cuevas, Afueras abajo.
Fontanero.—D. Juan Tellez, Aduana Vieja, 17.
Lectura de Contadores.—D. Bruno Ugarte Andrés, Numancia, 11.

POLICIA URBANA

Inspector.—D. Calixto Pereda, Plaza de San Esteban, 6.
Cabo.—D. Anacleto Pando, Alberca.
Alguacil.—D. Isidro Navarro, Mayor, 24.
» » Francisco Lavilla, Zapatería.

- Alguacil.*—D. Martín Vinuesa, Real, 10.
» » Mariano García, Zapatería, 29.
» » Tomás Solaesa, Real, 15.

VIGILANCIA NOCTURNA

Cabo de Serenos.—D. Deogracias Calavia, Plaza de la Leña.

Serenos.—D. Saturio Bartolomé, Afueras.

- » » Vicente Costa, Mayor, 14.
» » Manuel García Martínez, Mayor, 40.
» » José Marín, Aduana Vieja, 23.
» » Pedro Borque, Tejera, 12.
» » Bernardo Blázquez, Real, 2.

CUERPO DE BOMBEROS

Jefe.—D. José de Aragón y Pradera, Constitución, 13.

Sub-jefe.—D. Elías de Marco Cascante, Plaza de Aceña, 15.

Sargento.—D. Indalecio del Río y Arancón, Doctrina, 24.

Cabos.—D. Cecilio Gil y Romero.

- » » Juan Celorrio y Recio, San Martín, 18.
» » Higinio Hernández y Carnicero.

Además completan este cuerpo treinta obreros-bomberos y veinticinco aspirantes.

CEMENTERIO

Capellán.—D. Leandro Martínez, San Juan, 3.

Sepultureros.—D. Pedro Ciria.

- » » Miguel Callejo.
» » Rufo García.
» » José Ortega Casado.

JARDINES

Jardinero.—D. Angel Romera, Alameda de Cervantes

Mozo.—D. Benito Caballero Palomar.

JUNTA LOCAL DE REFORMAS SOCIALES

Presidente.—Sr. Alcalde de la capital.



Vocal.—D. Julián Ballesteros, *párroco*.

» » Benito Ruiz Zalabardo, *Médico*.

Secretario.—D. Isabelo Casas.

Vocales patronos.—D. Guillermo Marín, Canalejas, 55.

» » Antonio Canalejo, Salvador.

» » Pascual P. Rioja, Canalejas, 42.

» » Anastasio Sánchez, Canalejas, 67.

» » Pedro Pascual Calonge.

» » Eugenio Blasco, Canalejas, 69.

Vocales obreros.—D. Elías Gómez.

» » Francisco Ramírez.

» » Aquilino Iglesias.

» » Venancio San Juan.

» » Julián Mendez.

» » Isabelo Casas.



H. PASTORA

OPTICO Y RELOJERO DEL FERROCARRIL

Canalejas, 47.—SORIA





CORPORACIONES, OFICINAS Y CENTROS OFICIALES

(Personal y domicilio)



EL AVISADOR NUMANTINO

Periódico de intereses generales y de noticias
SE PUBLICA LOS MIERCOLES Y SABADOS

PRECIOS DE SUSCRIPCIÓN	}	Trimestre.....	1,50 ptas.
		Semestre.....	2,75 »
		Año.....	5,00 »
		Extranjero, un año..	10,00 »

REDACCION Y ADMINISTRACION: COLLADO, 54

NOTICIERO DE SORIA

Periódico fundado en 1888.
Se publica los miércoles y sábados

Precios de suscripción	}	Trimestre.....	1,50 ptas.
		Semestre.....	2,75 »
		Un año.....	5,00 »
		Extranjero, un año.	10,00 »

Redacción y Administración: CANALEJAS, 42

El Defensor Escolar

REVISTA SEMANAL DE PRIMERA ENSEÑANZA

PRECIOS DE SUSCRIPCIÓN:

Por un año... 5 pesetas.

ADMINISTRACION: Canalejas, 30.—SORIA



Ilmo. Sr. D. José García Plaza

Gobernador civil de Soria.



GOBERNACION

GOBIERNO CIVIL

Plaza de Aguirre, 4.

GOBERNADOR CIVIL.—**Ilmo. Sr. D. José García Plaza.**

Secretario.—D. Antonio Vázquez de Parga.

Oficial 1.º—D. Faustino Santelices Pérez.

» 2.º—D. Agustín de Torres Martínez, [Pl. de la Constitución, 13.

» 3.º—D. Luis Llorente y Llorente, Canalejas, 30.

» » D. Venancio Sanz García, Puertas de Pró, 44.

» » D. Antonio Pérez García, Real, 4.

Oficial del Registro de Fomento y Minas.—D. Basilio R. Gómez Redondo, Pl. de Cabrejas, 1.

Portero.—D. Pedro Miguel Hernández, Pl. de Aguirre, 4.

Ordenanza.—D. Florencio Rodríguez, íd.

» D. Apolonio García Ovejero, íd.

CUERPO DE VIGILANCIA

Plaza de Aguirre, 4.

Inspector de 3.ª clase.—D. Isaac Cuesta, Zapatería, 33.

Aspirante a Agente.—Vacante.

Vigilante de 1.ª clase.—D. Juan Torres, Caballeros, 6.

» 1.ª—D. Venancio Pérez, Real, 4.

» 2.ª—D. Maximino García, Fuentes, 17.

» 2.ª—D. Hilarión Ortega, Real, 32.

» 2.ª—D. Mateo Gómara, Puertas de Pró, 18.

» 2.ª—D. Balbino Blanco, Puertas de Pró, 38.

» 2.ª—Vacante.

SECCION DE CUENTAS

Jefe.—D. Enrique Obregón, Cabrejas, 6.

Auxiliar—D. Agustín Asenjo, Canalejas, 25.

SANIDAD PROVINCIAL

Inspector provincial de Sanidad.—D. Joaquín Febrel
Esteras, Aduana Vieja, 6.

Inspector de Higiene pecuaria.—D. Enrique Arciniega.

SUBDELEGADOS DE MEDICINA

Agreda.—D. Federico Jiménez Sierra.

Almazán.—D. Teodoro del Olmo García.

Burgo de Osma.—D. Florentino Gil.

Medinaceli.—D. Enrique de Mingo.

Soria.—D. Aniceto Hinojar.

SUBDELEGADOS DE FARMACIA

Agreda.—D. Cecilio Nuñez.

Almazán.—D. Elías Romera.

Burgo de Osma.—D. Pedro Izquierdo.

Medinaceli.—D. Gonzalo Ramírez.

Soria.—D. José Morales Orantes.

SUBDELEGADOS DE VETERINARIA

Agreda.—D. Angel Gómez.

Almazán.—D. Norberto Casado.

Burgo de Osma.—D. Mariano Hergueta.

Medinaceli.—D. Vicente Lafuente.

Soria.—D. Narciso Arciniega,



H. PASTORA

OPTICO Y RELOJERO DEL FERROCARRIL

Canalejas, 47.—SORIA

DIPUTACION PROVINCIAL

Caballeros, 17.

Presidente.⁽¹⁾—D. Benito Sanz Encabo (Berlanga de Duero).

Vicepresidente.—D. Sotero Llorente Lapuerta, Canalejas, 45.

COMISIÓN PROVINCIAL

Vicepresidente.—D. Eusebio Cacho Pl. de Aguirre, 8.

Vocales.—D. Manuel Martialay Manrique, Canalejas, 31.

- > D. Gregorio Velasco Villaverde, Canalejas, 6.
- > José Rodrigo Egido (Almazán).
- > D. Eustaquio Marqués (Burgo de Osma).

DIPUTADOS ⁽²⁾

Agreda.—D. Joaquín Iglesias Blasco, Numancia, 17 y 19.

- > D. Eusebio Cacho Rubio, Pl. de Aguirre, 8.
- > D. Vicente Alvarez, Tejera, 8.
- > D. Anastasio Vitoria (Agreda).

Almazán.—D. José Rodrigo Egido (Almazán).

- > D. Benito Sanz Encabo (Berlanga).
- > D. Carlos Alonso de Martirena (Almazán).
- > D. Angel Carrillo, Numancia, 1.

Burgo de Osma.—D. Sotero Llorente Lapuerta, Canalejas, 45.

- > D. Dionisio Izquierdo, Fuentes, 1.
- < D. Eustaquio Marqués (Burgo de Osma).
- > D. Manuel Hilario Ayuso, Fuencarral, 22, Madrid,

(1) En 1.º de Mayo próximo se renovarán los cargos de Presidente y Vicepresidente de la Diputación, Vicepresidente y Vocales de la Comisión provincial.

(2) En la misma fecha corresponde cesar en el cargo de Diputado a los señores Marqués y Fresneda, del Burgo de Osma y Soria, respectivamente, y se posesionará D. Manuel Madraza y D. Camilo Sainz, elegidos recientemente por los referidos distritos.

Medinaceli.—D. Gregorio Velasco, Canalejas, 6.

- » D. Mariano Medina (Medinaceli).
- » Vicente de Benito, Numancia, 55.
- » D. Ramiro Martínez (Medinaceli).

Soria.—D. Manuel Martialay, Canalejas, 31.

- » D. José Morales Esteras, San Juan, 2.
- » D. Luis Posada, Pl. de la Constitución, 5.
- » D. José María Fresneda, Vadillo, 20.

SECRETARÍA

Secretario.—D. Mariano Granados y Campos, Pl. de Aguirre, 3 dup.

Oficial 1.º.—D. Saturnino Romero, Mayor, 11, dup.

- » 2.º—D. Isabelo Cacho, Real, 32.
- » 3.º—D. Pedro Domínguez Cacho, Zapatería, 12.

Aspirante 1.º.—D. Martín Martínez, Ferial, 8.

- » 3.º—D. Manuel Cacho, Pl. de la Constitución, 5.

Auxiliar.—D. Vicente de Benito, Numancia, 55.

CONTADURÍA

Contador.—D. Vicente de Pereda, Numancia, 15.

Aspirante 2.º.—D. Arsenio Vallejo, Ferial, 8, duplicado.

Escribiente 2.º.—D. Dióscoro Perrín, Numancia.

Oficial de Beneficiencia.—D. Francisco Alcalde, Real, 2.

DEPOSITARÍA

Depositario.—D. Casto Rodrigo, Estudios, 2.

Escribiente 1.º.—D. Cecilio Velilla, Zapatería, 10.

ARQUITECTO PROVINCIAL

D. José de Aragón y Pradera, Plaza Mayor, 13.

PORTERÍA

Conserje 1.º.—D. Benito Lerma, Caballeros, 17.

- » 2.º—D. Felipe Neri, id., id.
- » 3.º—D. José de la Merced, id., id.

IMPRESA PROVINCIAL

Regente.—D. Francisco Terrel, Numancia, 7.

Cajista 1.º—D. Emilio Alvarez, Plaza de Bernardo Robles, 3.

» 2.º—D. Elías Terrel, Ferial, 2 y 4.

» 3.º—D. Benito Lafuente, Real, 2.

Maquinista.—D. Rafael Casas, Mayor, 21.

ESTABLECIMIENTOS PROVINCIALES DE BENEFICENCIA

HOSPITAL DE SORIA

Directora.—Sor Concepción Bejar.

Capellán.—D. Casto Nuño.

Médico.—D. Aniceto Hinojar, Plaza de Aguirre, 8.

Médico-Cirujano.—D. Mariano Iñíguez, Pl. Aguirre, 1.

Farmacéutico.—D. Enrique Ramirez, Canalejas, 18.

HOSPICIO DE SORIA

Directora.—Sor Angela García.

Capellán.—D. Hermenegildo Igea.

Maestro de primera enseñanza.—D. Indalecio Antón Castellano.

Director de Música.—D. Julián García Ballenilla, Colado, 67.



Optica, Relojería y Taller

H. Pastora

Canalejas, 47.—SORIA

JUNTAS PROVINCIALES

JUNTA PROVINCIAL DE PROTECCION A LA INFANCIA

Presidente.—Sr. Gobernador civil.

Vocales natos.—Sr. Alcalde de la Capital.

- › Sr. Abad de la Colegiata de San Pedro Apóstol.
- › Sr. Presidente de la Excm. Diputación provincial¹
- › Sr. Presidente de la Audiencia provincial.
- › Sr. Inspector provincial de Sanidad.
- › Sr. Subdelegado de Medicina del partido de Soria.

Vocales electivos.—D.^a Carmen Ibarra, Canalejas, 34.

- › D.^a Teresa de Pablo, Canalejas, 42.
- › D. Pedro Antonio Sánchez Malo, Pl. de San Esteban, 3.
- › D. José María Fresneda, Marqués del Vadillo, 20.
- › D. Mariano Granados, Pl. de Aguirre, 3 dup.
- › D. Fermín Jodra, Pl. de Aguirre, 1.
- › D. Lorenzo Amezua, Canalejas, 57.
- › D. Pedro Llorente, Estudios, 1.
- › D. Indalecio del Río, Doctrina, 24.
- › D. Ignacio Cabrerizo, Canalejas, 62.

Contador-Tesorero.—D. Emilio Aranda, Numancia, 41.

Secretario general.—D. Valentín R. Guisande, Canalejas, 84.

JUNTA PROVINCIAL DE SANIDAD

Presidente.—Sr. Gobernador civil.

Vocales natos.—Sr. Presidente de la Excm. Diputación provincial.

Vocales natos.—Sr. Subdelegado de Medicina.

- » » Id. de Farmacia.
- » » Id. de Veterinaria.
- » » Secretario de la Junta de Beneficencia.
- » » Arquitecto provincial.
- » » Delegado de Hacienda de la provincia.
- » » Presidente de la Cámara de Comercio.
- » » Catedrático de Química del Instituto General y técnico.
- » » Director del Laboratorio Municipal.

Vocales electivos.—D. Mariano Granados, *Abogado.*

- » D. Demetrio García Sierra, *Médico.*
- » D. Mariano Iñiguez, *íd.*
- » D. Valentín R. Guisande, *íd.*
- » D. Antonio de Marco, *íd.*
- » D. Angel Lacalle, *Farmacéutico.*
- » D. Federico Ortega, *íd.*
- » D. Primo de Marco, *Veterinario.*

Secretario.—D. Joaquín Febrel, *Médico.*

COMISIÓN PERMANENTE

Vicepresidente.—Sr. Alcalde de la Capital.

Vocales.—D. Mariano Granados, Pl. de Aguirre, 3 dup.

- » D. José Morales Orantes, Canalejas, 6,
- » D. Demetrio García Sierra, Pl. de la Leña, 4.
- » D. Antonio de Marco, Numancia, 1.
- » Sr. Arquitecto provincial.

Secretario.—D. Joaquín Febrel, Aduana Vieja, 6.

OPTICA, RELOJERIA Y TALLER
de **H. PASTORA**
Canalejas, 47.—SORIA



JUNTA PROVINCIAL DE BENEFICENCIA

Presidente.—Sr. Gobernador civil.

Vicepresidente.—D. Gregorio Velasco Villaverde, Canalejas, 6.

Vocales.—D. Sotero Llorente Lapuerta, Numancia, 13.

- » D. Dionisio Izquierdo Calvo, Fuentes, 1.
- » D. Blas Taracena, Canalejas, 37 y 39.
- » D. Santiago Gómez Santaacruz, Pl. de Bernardo Robles, 4.
- » D. Joaquín Febrel, Aduana Vieja, 6.
- » D. Julián Ballesteros, Teatro, 7.
- » D. Julián Garcés, Doctrina, 42.
- » D. Aurelio González de Gregorio, Marqués del Vadillo; 2.
- » D. Teodoro Ramírez Rojas, Pl. de Bernardo Robles, 1.

Secretario interino.—D. Luis Llorente y Llorente, Canalejas, 30.

JOSE RUIZ OCON ABOGADO
Plaza de Aguirre, 3, dupdo.

JUNTA PROVINCIAL DE INSTRUCCION PUBLICA

Presidente.—Sr. Gobernador civil.

Vocales natos.—Sr. Director del Instituto General y Técnico.

- » Sra. Directora de la Escuela Normal de Maestras.
- » Sr. Inspector de 1.^a enseñanza.
- » Sr. Inspector provincial de Sanidad.
- » Sr. Arquitecto provincial.
- » D. Agustín Santodomingo, Catedrático del Instituto General y Técnico.

Vocales electivos.—D. Santiago Gómez Santaacruz, *Vocal eclesiástico.*

- » D. N. Jefe del Ejército.
- » D. Eusebio Cacho, Diputado provincial.
- » D. Servilio Robles, Concejal.
- » D. Camilo Sainz, padre de familia.
- » D. Higinio Ruiz, íd. íd.
- » D.^a Teresa Fuente, madre de familia.
- » D.^a Adela Murillo, íd.

Vocales cuya asistencia a las sesiones es voluntaria.—
Sr. Presidente de la Exema. Diputación provincial.

- » Sr. Alcalde del Excmo. Ayuntamiento de la Capital.

Secretario.—D. Erasmo Llorente Pascual, accidental.

JUNTA PROVINCIAL DEL CENSO

Presidente.—Sr. Presidente de la Audiencia provincial.

Vicepresidente.—Sr. Director del Instituto General y Técnico.

Vocales.—Sr. Decano del Colegio de Abogados.

- » D. Felipe Villanueva, como Notario más antiguo de la capital.
- » Sr. Presidente de la Cámara de Comercio.
- » Sr. Presidente de la Escuela de Artes y Oficios de Soria.
- » Presidente de la Sociedad de Labradores.
- » Presidente de la Sociedad de Ganaderos.
- » Sr. Jefe de la Sección de Estadística.
- » Sr. Presidente de la Federación de Obreros.

Secretario.—D. Mariano Granados, Pl. Aguirre, 3, dup.

JUNTA PROVINCIAL DE CAMINOS VECINALES

Presidente.—Sr. Gobernador civil.

- Vocales.*—D. Javier Olazabal, Pl. de San Esteban, 4.
» D. Francisco Rivero Balbín, Pl. Aguirre, 3, dup.
« D. Joaquín Iglesias, Numancia, 17 y 19.
» D. Eusebio Cacho, Pl. de Aguirre, 8.
» D. Dionisio Izquierdo, Fuentes, 1.
» D. Felipe las-Heras, Canalejas, 54.
» D. Priscilo Plaza, Canalejas, 16.

EUSEBIO CACHO **PROCURADOR DE LOS TRIBUNALES**
Plaza de Aguirre, 8.—SORIA

COMISION MIXTA DE RECLUTAMIENTO

- Presidente.*—Sr. Gobernador civil.
Vicepresidente.—D. Mariano Briones, Coronel de' la Zona.
Vocales.—D. Leonardo Gomila, Teniente Coronel.
» D. Eduardo García Fuente, Comandante.
» D. Arturo Pereira, Comandante.
» D. Luis Posada, Diputado provincial.
» D. Joaquín Iglesias, íd.
Secretario.—D. Mariano Granados.
Oficial Mayor.—D. Arturo Giralt, Comandante.

OPTICA, RELOJERIA Y TALLER

de H. PASTORA

Calle de Canalejas, 47.—SORIA



COMUNICACIONES

CORREOS

ADMINISTRACIÓN PRINCIPAL

Plaza de Aguirre, 4.

Administrador.—D. Millán Llorente, Plaza de Aguirre, 4.

Oficial 1.º Interventor.—D. Gregorio González Adradas,
Canalejas, 53.

Secretario Habilitado.—D. Máximo Ugarte Fullerat, Numancia, 11.

GIRO POSTAL

Oficial 4.º.—D. Timoteo Cosín Toro, Ferial, 6.

CERTIFICADOS, VALORES Y SELLOS

Oficial 3.º.—D. Maximino García Izquierdo, Numancia, 18.

Oficial 4.º.—D. Benito Aguilar Miranda, Plaza de Bernardo Robles, 10.

LISTA Y APARTADOS

Oficial 5.º.—D. Bienvenido Calvo Hernández, Ferial, 1.

AMBULANTES

Oficial 4.º.—D. Aniceto Sanz Izquierdo, Tejera, 21.

» D. Juan Izaguirre Izaguirre, Fuentes, 2.

Oficial 5.º.—D. Armando López Sánchez, Mayor, 16.

» D. Pedro Aguilar Gracia, Mayor, 14.

ESTAFETAS

ESTAFETA DE ALMAZÁN

Oficial 4.º Administrador.—D. Lucidio G. Yubero.

ESTAFETA DE BURGO DE OSMA

Oficial 5.º Administrador.—D. Anselmo Moreno.

ESTAFETA DE AGREDA

Oficial 4.º Administrador.—D. Cándido Ayensa.

ESTAFETA DE MEDINACELI

Oficial 4.º Administrador.—D. Eugenio Gadillo Amores.

TELEGRAFOS

JEFATURA PROVINCIAL

Plaza de la Constitución, 7.

Director de 1.ª Jefe provincial.—D. Mariano Bartolomé Hidalgo, Pl. de la Constitución, 7.

Jefe de línea.—D. Rafael Soria García, San Juan, 15.

Habilitado y Mecánico.—D. Ramón Bartolomé Olivares, Caballeros, 15.

Oficial 4.º—D. Victoriano de la Barrera, Ferial, 3.

» 4.º D. Alfonso García Cacho, Fuentes, 8.

» 5.º D. José Sanz Fullerat, Canalejas, 6.

Auxiliar femenino.—Srta. Isabel Huet Palomar, Estación férrea.

» Srta. Asunción Soria Montenegro, San Juan, 1.

Conserje.—D. Tomás Amezua Estepa, Pl. de la Constitución, 7.

H. PASTORA

OPTICO Y RELOJERO DEL FERROCARRIL
Canalejas, 47—SORIA

HACIENDA

DELEGACION DE HACIENDA

Mayor, 20.

Delegado.—D. Antonio Tomasseti, Hotel del Comercio.

Secretario.—D. Telesforo García, Estudios, 1.

Aspirante.—D. Juan Marco, Pl. de la Leña, 4.

INTERVENCIÓN DE HACIENDA

Interventor.—D. Segundo Fernández Cuervo, Pl. de Aguirre, 3.

Tenedor de libros.—D. Gonzalo Polanco, Canalejas, 74.

Oficial 2.^a clase.—D. Eustasio de Miguel, Estudios.

» 3.^a » D. José Casalduero, Pl. de la Constitución, 9.

» 3.^a clase.—D. Modesto de Pablos, Estudios, 1.

» 4.^a » D. Lorenzo Amezua, Canalejas, 57.

» 4.^a » D. Carlos Breñosa, Mayor.

» 4.^a » D. Rodrigo Arias, Pl. de la Constitución.

» 5.^a » D. Manuel M. Muñoz, Mayor, 30.

» 5.^a » D. Tomás Ugena, Real, 4.

» 5.^a » D. Francisco Rebollar, Mayor, 38.

» 5.^a » Alberto Vila, Real, 9.

Aspirante 1.^o—D. Félix Fernández, Real, 12.

» » D. José Vicente Algora, Claustrella.

» » D. Emilio Casalduero, Pl. S. Estèban, 3.

Aspirante 1.º—D. Saturio Fresneda, Marqués del Vadi-
llo, 20.

Portero.—D. Cándido Méndez, Plaza Mayor, 13.

Ordenanza.—D. Benedicto Portero Alejandre, Mayor, 18.

ADMINISTRACIÓN DE CONTRIBUCIONES

Jefe de Negociado de 3.ª—D. Antonio Carrillo de Albor-
noz, Canalejas, 47.

Oficial 2.º—D. Fulgencio Martínez Marín, Pl. de la Cons-
titución, 13.

» 2.º—D. Julio Soria Chamarro, Zapatería, 36.

» 3.º—D. Antonio Andujar Prado, Estudios, 5.

» 4.º—D. Lorenzo Velasco Benito, Canalejas, 6.

» 4.º—D. Victorino Vivar Sancha, Real, 2.

» 5.º—D. Manuel García López, Pl. de Cabrejas, 6.

» 5.º—D. Luis García Rodríguez, Pl. de Cabrejas, 6.

» 5.º—D. Higinio Ruiz, Pl. de Aguirre, 7 dup.

Aspirante.—D. Simeón Alvarez, Pl. de Bernardo Ro-
bles, 3.

» D. Pedro Corbalán Ollés, Mayor, 12.

» D. Julio Ruiz Cabriada, Canalejas, 9.

Ordenanza.—D. Severiano García, Mayor, 20.

» D. Sebastián Rey, Puertas de Pró, 10.

ADMINISTRACIÓN DE PROPIEDADES E IMPUESTOS

Administrador.—D. Casildo Rodríguez, Olivo, 5.

Oficial 3.º—D. Eduardo Illán, Pl. de la Constitución, 10.

» 4.º—D. Celestino de Marco, Santo Tomás, 3.

» 5.º—D. Francisco del Campo, Real, 22.

« » D. Pedro Arribas, Doctrina, 22.

Auxiliares.—D. José Gonzalo, Canalejas, 54.

» D. José R. González, Zapatería.

Portero.—D. Juan Moreno, Vadillo, 2.

Ordenanza.—D. Tomás Navalpotro, Marmullete.

TESORERÍA

Tesorero.—D. Agripino Molina Martell, Mayor, 15.

Oficial 3.º—D. Pablo M. de la Hoz, Real, 1.

» 4.º D. Rafael Sainz de Robles, Canalejas, 37 y 39.

» » D. Pedro Peña, Canalejas, 37 y 39.

» 5.º—D. Arturo Macarrón, Doctrina, 1.

» » D. Pelayo Ayllón, Caballeros, 15.

» » D. Santiago Mozas, Pl. de la Constitución, 15.

» » D. Eduardo Cuadrado.

Aspirante.—D. José Mozas, Pl. de la Constitución, 5.

» D. Eduardo Obregón, Pl. de la Constitución, 10.

Ordenanza.—D. Zacarías Dávila.

DEPOSITARÍA

Depositario.—D. Gustavo Ibarra, Marqués del Vadillo, 3.

Auxiliar.—D. Donato Pastor, Mayor, 11.

INSPECCIÓN DE HACIENDA

Inspector.—D. Roque Membiela, Pl. de la Leña, 3.

Aspirante.—D. Napoleón Ruiz, Mayor, 13.

ADMINISTRACIÓN ESPECIAL DE RENTAS ARRENDADAS

Administrador.—D. Carlos Marín y Moragas, Canalejas, 53,

ABOGACÍA DEL ESTADO

Abogado.—D. Antonio Román Herrero, Vadillo, 9.

Oficial 5.º—D. Miguel Calvo, Claustrilla, 2.

ARCHIVERO

D. Eugenio Moreno, Zapatería, 29.

SECCIÓN FACULTATIVA DE MONTES

Ayudante.—D. Maximino Corredor, Fuentes, 2.

MONOPOLIO DE CERILLAS

Delegado.—D. José Morales Esteras, San Juan, 2.

INSTRUCCIÓN PÚBLICA

SECCION PROVINCIAL DE INSTRUCCION PUBLICA Y BELLAS ARTES

Pl. de Aguirre. 4.

Jefe.—Vacante.

Oficial de Contabilidad.—D. Erasmo Llorente Pascual,
Canalejas, 30.

- » *de Secretaria.*—D. Sacerdote Rodrigo Llorente,
(Las Casas).

Auxiliar de Contabilidad.—D. Luis Martínez de Toro,
Canalejas, 33.

- » *de Secretaria.*—D. Eugenio Tejero, Numancia, 17.

INSPECCION DE 1.ª ESNEÑANZA

Inspector provincial.—Vacante.

- » *Auxiliar.*—Vacante.

INSTITUTO GENERAL Y TECNICO

Instituto, 12.

Director.—D. Ildefonso Maés Sevillano, Instituto, 12.

Vice-Director.—D. José Lafuente Vidal, Numancia, 17 y 19.

Secretario.—D. Agustín Santodomingo, Estudios, 1.

Oficial de Secretaría.—D. Bernabé de Pedro Delgado,
Campo, 4.

Catedrático.—D. Agustín Santodomingo López, Estu-
dios, 1.

- » D. Ildefonso Maés y Sevillano, Instituto, 12.
- » D. José Lafuente Vidal, Numancia, 17 y 19.
- » D. Hilario Sánchez y Sánchez, Canalejas, 52.
- » D. Pelayo Artigas Corominas, Zapatería, 36.
- » D. Juan Alegre y Alonso, Estudios, 2.

Profesor.—D. Emilio Aliaga Romagosa, Pl. de la Leña, 3.

- » D. Federico Laplaza (excedente).
- » D. Jesús Campos, Pl. del Carmen, 3.

Regente de la Escuela práctica.—D. Fermín Jodra, Plaza de Aguirre, 1.

Auxiliar.—D. Lorenzo Cabrerizo la Torre, Pl. de San Esteban, 3.

» D. Emilio Aranda Toledo, Numancia, 41.

» D. Federico Zunón, Estudios, 2.

Ayudante.—D. Miguel Jiménez de Cisneros, Canalejas, 43.

» D. Adolfo Cabrerizo la Torre, Pl. de San Esteban.

» D. Bernabé de Pedro Delgado, Campo, 4.

» D. Felipe Andrés González, Pl. de Aceña, 13.

» D. Luis Martínez de Toro, Canalejas, 33.

Conserje.—D. Pedro Alcalde de la Mata, Instituto, 12.

Bedel.—D. Félix Martín Dominica, Pl. del Vergel, 2.

Portero.—D. Santiago Pérez García, Instituto, 12.

Mozo.—D. Toribio Borobio Moreno, Real, 2.

BIBLIOTECA PROVINCIAL

Bibliotecario.—D. Eugenio Moreno, Zapatería, 29.

Mozo.—D. Francisco Beltrán Cano, Zapatería, 22,

ESCUELA NORMAL DE MAESTRAS

Plaza de Bernardo Robles, 10.

Directora.—D.^a María E. Aibar, Mayor, 15.

Profesora.—D.^a Concepción Sánchez, Pl. de la Leña, 8.

» D.^a Luisa Marcos, Mayor.

Profesor de Religión.—D. Felipe Andrés (suplente), Plaza de Aceña, 13.

PRIMERA ENSEÑANZA

ESCUELA PRÁCTICA GRADUADA DE NIÑOS

Plaza de Bernardo Robles, 2.

Regente.—D. Fermín Jodra Miguel, Plaza de Aguirre, 1.

Maestro de Sección.—D. Patricio Bozalongo, Zapatería, 33.

» D. Miguel Gil Liarte, Mayor, 16.

» D. José Lés Conde, Estudios, 1.

» *de Adultos.*—D. Lucinio Llorente, Ferial, 8, dup.

ESCUELA PRÁCTICA GRADUADA DE NIÑAS

Plaza de Bernardo Robles, 2.

Regente.—D.^a Gregoria Garganta, Canalejas, 55.

Maestra de Sección.—D.^a Felisa González, Vadillo, 6.

» D.^a Manuela Asenjo (interina), Canalejas, 25.

» D.^a Flora Rubio (interina), Canalejas, 33.

Maestra de párvulos.—D.^a Agueda Atienza, Numancia, 6.

ESCUELA NACIONAL DE NIÑOS

Doctrina, 2.

Maestro.—D. Abdón Senén García, Doctrina, 2.

Auxiliar.—D. Vicente Ruiz, Puertas de Pró, 44.

ESCUELA NACIONAL DE NIÑAS

Plaza de Bernardo Robles, 2.

Maestra.—D.^a María Ramón, (interina).

Auxiliar.—D.^a Josefa Canalejo, Salvador, 10.

BARRIO DE LAS CASAS

Maestro de niños.—D. Angel de Pablo del Amo.

Maestra de niñas.—D.^a Angela Hernández.

INSTITUTO GEOGRAFICO Y ESTADISTICO

TRABAJOS TOPOGRAFICOS

CENTRO DIRECTIVO DE LA PROVINCIA DE SORIA

Plaza de Aguirre, 4.

Ingeniero Jefe del Centro.—D. Ramón M. Herrera y Polo,
Pl. de Bernardo Robles, 12.

Ingeniero Segundo Jefe.—D. José M.^a Marzán y Gutiérrez de Cabiedo, Numancia, 17 y 19.

Ingenieros Jefes de Brigada.—D. Manuel Fernández de Bobadilla.

» D. Salvador Sainz G. García-Blanco.

» D. Daniel Maríu y Toyos.

» D. José M.^a Marchesi y Sociats.

Topógrafos.—D. Manuel Marzán y Gutiérrez de Cabiede.

- » D. César Pastor y Taracena.
- » D. Joaquín Ruiz y López de Quintana.
- » D. Francisco de Madariaga y de la Torre.
- » D. Brígido Chamero y Fuentes.
- » D. Felipe González Bravo.
- » D. Joaquín Alvarez Quiñones.
- » D. Francisco Fernández de Zurita.
- » D. Bartolomé Pons y Llabrés.
- » D. José de Pablo y Luque.
- » D. Ricardo Fernández Murrieta.
- » D. Modesto Chamero y Fuentes.
- » D. Jesús Piniés San Martín.
- » D. Agapito de Castro y Ruiz.
- » D. Manuel Cerrada Zaya.
- » Germán Luis Mira Moreno.
- » D. Fernando Oca y del Valle.
- » D. Alfonso Alvarez Giménez.

SECCION DE ESTADISTICA

Plaza de San Esteban, número 3, piso 2.º izquierda.

Jefe.—D. Eloy Sanz de la Garza, Canalejas, 74.

Oficial 4.º—D. Antonio Calvo H. Agero, Mayor, 16.

« *5.º*.—D. Anselmo Sanz Soriano, Mayor, 16.

Ordenanza.—D. Gregorio Moreno Angulo, Campo, 18.

REGISTRO DE LA PROPIEDAD INTELECTUAL

Instituto, 12.

Jefe.—D. Eugenio Moreno, Zapatería, 29.

PESAS Y MEDIDAS

Numancia, 17 y 19.

Fiel contraste.—D. Luis Babot Perelló, Canalejas, 74.

Ayudante.—D. Luis Martínez de Toro, Canalejas, 33.

RAMO DE GUERRA

GOBIERNO MILITAR

Caballeros, 10.

Coronel-Gobernador.—D. Mariano Briones Bonafonte,
Canalejas, 65.

Capitán-Secretario.—D. Demetrio García Sierra, Pl. de
la Leña, 4,

Escribiente de 1.^a—D. Ignacio Riera Delgado, Pósitos, 2.

ZONA DE RECLUTAMIENTO Y RESERVA DE SORIA NUMERO 42

Coronel 1.^o Jefe.—D. Mariano Briones Bonafonte.

Teniente Coronel Mayor.—D. Teodoro Belaunde Daza.

Comandante Jefe del Depósito.—D. Ricardo Andrés Mo-
nedero, Pl. de la Constitución, 13.

Capitán-Cajero.—D. Joaquín Falcó Dalmau, Caballros, 14

1.^{er} Teniente Habilitado.—D. Antonio Martínez Calonge,
Travesía del Campo, 6.

CAJA DE RECLUTAMIENTO Y RESERVA DE SORIA, NÚM. 90

Teniente Coronel 1.^{er} Jefe.—D. Leonardo G. Gamundi,
Pl. de la Constitución, 13.

Comandante 2.^o Jefe.—D. Eduardo García Fuentes, Pla-
za de San Esteban, 6.

Capitán.—D. Maximino Bartomén, Pl. de la Constitución.

1.^{er} Teniente.—D. Constancio Rubio García, Mayor, 4.

BATALLÓN DE 2.^a RESERVA DE SORIA, NÚM. 90

Comandante 1.^{er} Jefe.—D. Arturo Pereira Eléta, Estudios.

- Capitán.*—D. Florencio Latorre Ranz, Pl. de Aceña, 14.
» D. Jenaro López Pallás, Pl. de la Leña, 3.
» Eduardo Mateo Alfaro, Vadillo, 6.
» D. Lope Laborda Pinilla, Ferial, 8.

COMISARIA DE GUERRA

- Interventor Militar.*—D. Julián Gómez García.
Auxiliar 1.º—D. Felipe Martín Villagra.

DELEGADO DE LA CRÍA CABALLAR

- Comandante.*—D. Procopio Pignatelli de Aragón y Padilla.

Félix Sánchez-Malo Granados ABOGADO
Plaza de San Esteban, 3.

GUARDIA CIVIL

Aduana Vieja, 27.

- Teniente Coronel 1.º Jefe*—D. Pedro Córdova y García,
Pl. de Bernardo Robles, 4.
Comandante.—D. Francisco Pereira Soto.
Capitán.—D. Julio Sanhuesa Trullenque, Ferial, 12 y 14
1.º Teniente.—D. Estanislao Carrasco Hernández, Instituto, 1.

OPTICA, RELOJERIA Y TALLER



= de **H. PASTORA** =
Calle de CANALEJAS, 47, SORIA

GRACIA Y JUSTICIA

AUDIENCIA PROVINCIAL

Plaza de la Constitución, 1.

Presidente.—D. José García Balladares, **Hotel Comercio.**

Magistrado.—D. Ramón Ferrer Flores, Canalejas, 27.

- » D. Miguel Entrambasaguas y Cosme, Plaza de la Constitución, 13.

Idem suplente.—D. Pedro de San Martín, Pl. de Robles, 7.

- » D. Maximino de Miguel Calavia, Canalejas, 43.

FISCALÍA

Fiscal.—D. Leonardo Recuenco y Moya, Canalejas, 2.

Teniente-Fiscal.—D. Luis Polit y Julián, Pl de Aceña, 15.

Abogado Fiscal sustituto.—D. Rafael Arjona, Canalejas, 2.

- » D. Amador Molina, Pl. de Aceña, 6.

SECRETARÍA

Secretario.—D. Antonio Martín y Lunas, Zapatería, 36,

Oficial 1.º de Sala.—D. Indalecio Muñoz, Mayor, 6.

- » 2.º.—D. Epifanio La Mata Falche, Zapatería, 28.

Portero Mayor.—D. Sebastián Vera, Pl. Constitución, 1.

Ujier.—D. Eduardo Castro Borjas, Lagunas, 5.

- » D. Román García Soria, Zapatería, 28.

Mozo de Estrado.—D. Felipe Torrubia, Constitución, 1.

JUZGADO DE INSTRUCCION Y 1.ª INSTANCIA

Juez.—D. Manuel Barros e Ibarra, Canalejas, 74.

Escribano.—D. Gabriel Rodríguez, Estudios, 2.

- » D. Camilo Ibáñez, Estudios, 1.

Oficial de Escribanía.—D. Mariano de Leonardo, Rami-
llete, 6.

- » D. Domingo de Guzmán Domingo, Teatro, 1.

Alguacil.—D. Luis Méndez, Zapatería, 26.

» D. Juan Jiménez, Lagunas, 8.

PRISION CORRECCIONAL Y PREVENTIVA

Jefe.—Vacante.

Sub-Jefe.—D. Julio Arroyo de Martín Sanz. (En el establecimiento).

Vigilante.—D. Domingo Cacho Guerrero, Mayor, 10.

» D. Manuel González García, Mayor, 38.

» D. Feliciano Forcada Amezua, Zapatería, 1.

» D. Ceferino López, Pl. de San Pedro, 11.

» D. Amalio Gracia Poza, Mayor, 7.

» D. Luis Gutiérrez del Olmo, Real, 2.

Maestro interino.—D. Daniel Rebordinos, Zapatería, 12.

Celadora.—D.^a Simona Jiménez Varea, Pl. San Pedro, 3.

JUZGADO MUNICIPAL

Plaza de la Constitución, 15.

Juez.—D. José María Fresneda, Vadillo, 20.

Fiscal.—D. Tiburcio Carrillo de Sta. Pau, Canalejas, 9.

Secretario.—D. Luis Miñano, Estudios, 7.

Alguacil.—D. Santiago Acosta, Real, 25.

NOTARIO

D. Felipe Villanueva Peña, Marqués del Vadillo, 10.

REGISTRO DE LA PROPIEDAD

Registrador.—D. Juan Delgado Sánchez de Castilla, Numancia, 17 y 19.

CABILDO ECLESIASTICO

INSIGNE COLEGIATA DE SAN PEDRO APÓSTOL

SEÑORES CAPITULARES

Abad-Presidente.—M. I. Sr. D. Santiago Gómez Santa-cruz, Pl. de Robles, 4.

Canónigo-Doctoral.—D. Pedro Domínguez y Bernal, Mayor, 11, dup.

Idem Magistral.—Vacante.

Canónigo de gracia.—D. Vicente Molina Lucia, Pl. de la Constitución, 5.

Idem id.—D. José Hidalgo y Sota, Pérez de la Mata, 22.

Idem de oposición.—D. Hermenegildo Igea Carnicero, Merced, 14 y 16.

Idem de gracia.—D. Cosme García y García, Instituto, 4.

Idem id.—D. Pedro Penzol Labandera, Mayor, 16.

Idem de oposición.—D. Felipe Andrés González, Pl. de Aceña, 13.

Idem id.—D. Juan Jimeno y Jimeno, Pl. de Cabrejas, 2.

Idem id.—D. Julián Garcés Martínez, Doctrina, 42.

SEÑORES BENEFICIADOS

Beneficiado de gracia.—D. Cesáreo Huerta Pérez, Zapatería, 5.

Idem de oposición.—D. Buenaventura Lapuente Blasco, Zapatería, 38.

Idem id.—D. Ulpiano Vera y Vera, *Sochantre*, Ferial, 4.

Idem Salmista.—D. Estanislao Martínez Moral, Zapatería, 11.

Idem de gracia.—D. Benito Fuentes Isla, Canalejas, 74.

Idem Organista.—D. Flavio Aguilera Gil, Pl. de la Constitución, 13.

PARROQUIAS Y AYUDAS

San Pedro Apóstol (Colegiata).—M. I. Sr. D. Santiago Gómez Santaacruz, Abad.

Ntra. Sra. del Espino.—D. Julián Ballesteros, Párroco.

El Salvador.—D. Federico Esteban, Coadjutor.

San Juan.—D. Cipriano Calonge, Coadjutor.

Ntra. Sra. de la Mayor.—Párroco, vacante. Coadjutor, D. Blas María Rubio.

San Clemente.—D. Alfredo Robles, Coadjutor.



F O M E N T O

OBRAS PUBLICAS

Plaza de San Esteban, 4.

Ingeniero Jefe.—D. Javier Olazábal y Ramery, Pl de San Esteban, 4.

Ingeniero.—D. Francisco Rivero Balbín, Pl. de Aguirre, 3 dup.

» D. Manuel Lanzón Artíguez, Canalejas, 9.

Ayudante.—D. Pablo Romero Angulo, Pl. de Aguirre, 3.

» D. Ricardo Ballenilla, Pl. de la Leña.

» D. José López Marín, Doctrina, 5.

» D. José Maria Vilaplana, Pl. de la Constitución, 13

Sobrestante.—D. Luis Pérez Argote, *Burgo de Osma*.

» D. Mariano Castillo Enciso, Marqués del Vadillo, 7

» D. Francisco Hernández González, *Medinaceli*.

» D. Manuel Guarro Marco, Canalejas, 46.

» D. Luis Gaya Tovar, Marqués del Vadillo, 8.

» D. Gabrel Ortiz Redondo, *Almazán*.

Delineante.—D. Luis Fuentes Tovar, Canalejas, 23.

Escribientes.—D. Aureo Velasco Benito, Canalejas, 6.

» D. Tomás Martínez Hernández, Canalejas, 16.

» D. Miguel Gómez Bonilla, Fuentes, 20.

» D. Juan Romero Barragán, Canalejas, 44,

» D. José Sanz Ruiz, Mayor, 7.

» D. José Gómez y Gómez, Santa María, 17.

Ordenanza Conserje.—D. Lorenzo Calonge Sanz, Pl. de San Esteban, 4.

MONTES

DISTRITO FORESTAL DE SORIA

Marqués del Vadillo, 15.

Ingeniero-Jefe.—Excmo. Sr. D. José Castejón Olazábal.

Ingeniero.—D. Pedro Luis Tiestos, Canalejas, 28.

Ayudante.—D. Salvador González, Ferial, 5.

» D. Manuel de Barrenechea, *Almazán*.

» D. Enrique Navarro Descarresa.

» D. Gonzalo Valera Gálvez, Canalejas, 80.

Oficial.—D. José María Palacio Girón, Ferial, 6.

Guarda Mayor.—D. Juan Francisco García, Ferial, 8.

Sobreguarda.—D. Julián Varea, Fuentes, 3.

» D. Honorio Garcés, San Juan.

» D. Hermenegildo Rojas, Canalejas, 60.

PRIMERA BRIGADA DE ORDENACIONES

Ingeniero.—Excmo. Sr. D. José Castejón Olazábal.

Ayudante.—D. Eduardo Yusta, *Velamazán*.

SEGUNDA BRIGADA DE ORDENACIONES

Ingeniero.—D. Manuel Esponera, Pl. de la Leña, 4.

Ayudante.—D. Enrique Menchero, Canalejas, 30.

SERVICIO AGRONÓMICO

Ingeniero Agrónomo.—D. Doroteo Relaño y Sánchez,
Aduana Vieja, 29.

Inspector de Higiene pecuaria.—D. Enrique Arciniega
Cerrada, Numancia, 40.

Oficial 5.º.—D. Pablo Roperero Soria, Mayor, 30.

Ordenanza.—D. Pedro Martín Martín, Campo, 1.

Mozo de Laboratorio.—D. José de Gracia, Real. 30.

SECCIÓN DE PÓSITOS

Jefe.—D. Doroteo Relaño y Sánchez, Aduana Vieja, 29.

Oficial.—D. Eduardo Esteban Martín, Pl. S. Esteban, 6.

» D. Leandro Martínez Aguado, Pl. de Aguirre, 5.

Escribiente.—D. Emilio García Izquierdo, Mayor, 31.

» D. Matías Pascual, Doctrina, 1.

Ordenanza.—D. Atanasio Palacios, Aduana Vieja, 29.

CONSEJO PROVINCIAL DE FOMENTO

Aduana Vieja, 29.

Presidente nato.—Sr. Gobernador civil de la provincia.

Idem efectivo.—Sr. D. Mariano Vicén y Cuartero, Comisario Regio de Fomento.

Vicepresidente.—D. Eusebio Cacho Rubio, Vicepresidente de la Comisión provincial.

Vocales natos: Sr. Ingeniero Jefe de Obras públicas.

» Id. íd. de Montes.

» Id. íd. del Servicio Agronómico.

» Sr. Inspector de Higiene pecuaria.

» Id. íd. provincial de Ganadería y Cañadas.

Vocales electivos.—D. Joaquín Arjona, Pl. de Aguirre, 7.

» D. Pedro San Martín, Pl. de Bernardo Robles 7.

» D. Victoriano de Marco, Pl. de la Leña, 4.

» D. Angel Lacalle, Canalejas, 62.

» D. Vicente Borque, Travesía del Campo, 8.

» D. Fructuoso Gonzalo, Tejera, 62.

» D. Felipe las Heras del Campo, Canalejas, 54

» D. Vicente Alvarez Santa Cruz, Tejera, 8.

» D. Santiago las Heras, Canalejas, 59.

» D. Camilo Saíenz, Numancia, 8 y 10.

» D. Pedro Llorente y Llorente, Estudios, 1.

Suplentes.—D. José Roperero, Canalejas, 61.

» D. Sixto Morales, Canalejas, 48.

» D. Epifanio Ridruejo, Canalejas, 27.

» D. Angel Lacalle, Canalejas, 62.

» D. Vicente Borque, Travesía del Campo, 8.

» D. Fructuoso Gonzalo, Tejera, 62.

SOCIEDADES, CENTROS Y OFICINAS PARTICULARES

SUCURSAL DEL BANCO DE ESPAÑA

Plaza de Aguirre, 6

Director.—D. Ignacio Caballero y Ossa, Olivo, 5.

Administradores.—D. Bernardino Ridruejo, Pl. de Aguirre, 3.

» D. Alejandro Izquierdo Blasco, Marqués del Vardillo, 15.

» D. José María Fresneda Marín, Marqués del Vardillo, 20.

» D. Eduardo Peña Martínez, Claustrilla, 1 y 3.

Interventor.—D. Oduvaldo de Federico, Canalejas, 9.

Cajero.—D. Juan Landa y Pérez, Pl. de Aguirre, 6.

Auxiliar-Secretario.—D. Dionisio Medina Baños, Pl. del Vergel 2.

Auxiliar.—D. Vicente Quiles Faura, *Hotel del Comercio.*

» D. José Nevot Ferrando, Caballeros.

» D. Felipe Losada.

Ayudante de Caja.—D. Pío González Santa Cruz, Zapatería, 13.

Cobrador.—D. José Manuel Estebez, Trav. del Campo, 2

» D. Gorgonio Larrred, Canalejas, 25.

Conserje.—D. Juan Gil, Pl. de Aguirre, 6.

Ordenanza.—D. Manuel Pardos.

» D. Victoriano Odone.

» D. Mateo Pérez Uceta.

ARRENDATARIA DE TABACOS, TIMBRE Y GIRO MUTUO

Plaza de Bernardo Robles, 7

Representante.—D. Adolfo Rodríguez de Cela.

Apoderado y Jefe del Despacho.—D. Pedro de San Martín, Pl. de Bernardo Robles, 7.

Inspector del Timbre.—D. Jesús Gonzalez Muro, Canalejas, 30.

Tenedor de Libros.—D. Isabelo Cacho, Real, 32.

Oficial de Tabacos.—D. Emilio Vázquez, Doctrina, 13.

Id. del Timbre.—D. Eusebio Borque, Numancia, 65.

Id. del Giro Mútuo.—D. Pedro Postigo, Canalejas, 84.

Ordenanza.—D. Moisés Domínguez, Ramillete, 12.

COLEGIO DE ABOGADOS

Audiencia provincial

Decano.—D. Pedro Antonio Sánchez Malo, Pl. de San Esteban, 5.

Diputado.—D. Sotero Llorente Lapuerta, Numancia, 13.

Tesorero.—D. Pedro de San Martín, Pl. de Bernardo Robles, 7.

Diputado-Secretario.—D. Julio Soria, Zapatería, 36.

COLEGIO DE PROCURADORES

Decano.—D. Laureano Hercilla Aguado, Pl. de Aceña, 3.

COMISION PROVINCIAL DE LA CRUZ ROJA

Presidente.—Excmo. Sr. D. Pedro Antonio Sánchez-Malo, Pl. de San Esteban, 3.

Vicepresidente. 1.º—D. Santiago Gómez Santacruz, Plaza de Bernardo Robles, 4.

» 2.º D. Valentín R. Guisande, Canalejas, 84.

» 3.º D. Mariano Vicén, Canalejas, 65.

Médico-Director.—D. Demetrio García Sierra, Pl. de la Leña, 4.

Inspector Provincial.—(Vacante).

Contador.—D. Vicente Tejero, Canalejas, 54.

Tesorero.—D. Vicente García Zornoza, Fuentes, 8.

Secretario.—D. José María Palacio, Ferial, 6.

Vicesecretario.—D. Santiago Mozas, Pl. de la Constitución, 15.

SOCIEDAD ANONIMA DEL FERROCARRIL DE SORIA

LÍNEA DE TORRALBA A SORIA

Domicilio social.—Bruselas.

Dirección de la Explotación.—Soria (Estación).

Dirección telegráfica.—Ferrocarril Soria.

Capital en 31 de Diciembre de 1911.—Acciones 5.000.000 de pesetas.

CONSEJO DE ADMINISTRACIÓN: BRUSELAS.

Presidente.—Mr. Paul Otlet.

Administradores-Delegados.—Mr. Raul Otlet.

» Mr. Gaston Otlet.

Administradores.—Excmo. Sr. Marqués de Santillana

» Excmo. Sr. Marqués de Villamejor.

» Mr. J. A. de la Fontaine.

» D. Enrique Peñalver.

» Mr. le Vicomte de la Combe.

Comisario.—Mr. Eugéne Slosse.

COMITÉ ESPAÑOL: MADRID.

Mr. Paul Otlet.

Excmo. Sr. Marqués de Santillana.

Mr. Raul Otlet.

Excmo. Sr. Marqués de Villamejor.

D. Enrique Peñalver.

Mr. Gaston Otlet.

Director de la explotación.—D. Joaquin Iglesias Blasco.

Jefe del servicio central.—D. Eugenio Smet, Canalejas, 27

Ingeniero de vía y obras y material.—D. José Pedro Díaz Agero.

Jefe de Intervención y Estadística.—D. Mariano Marco, Numancia, 28.

Auxiliares.—D. Angel Tejedor, Pl. de la Leña, 14.

» D. Francisco Palacios, Santa María.

Inspector del movimiento.—D. José Huet, Estación.

Jefe de reclamaciones y tráfico.—D. Urbano Valera, Numancia, 15.

Jefe de Conductores y Revisores.—D. Julio Gil, Bernardo Robles 5.

Jefe de Depósitos y Talleres.—D. Enrique Casado, Numancia, 55.

Asentador de la primera Sección.—D. Eugenio Muñoz (Almazán).

Asentador de la segunda sección.—D. Segundo Ciruelo (Quintana).

Médico de la primera sección.—D. Teodoro del Olmo (Almazán).

Médico de la segunda sección.—D. Aniceto Hinojar (Soria)

ESTACIÓN DE SORIA

Jefe de Estación.—D. José Huet, Estación.

Factor de G. V.—D. Aurelio Hijes, Teatro, 3.

Idem de P. V.—D. Mariano Gutiérrez, Puertas de Pró, 3.

Relojero de la Compañía.—D. Hermenegildo Pastora, Canalejas, 47.

JEFES DE ESTACIONES

Navalcaballo.—D. Aquilino Blanco.

Quintana.—D. Victoriano Rodríguez.

Tardelcuende.—D. Agapito Cacho.

Matamala.—D. Melitón Muñoz.

Almazán.—D. Teodoro Martín.

Coscurita.—D. Aquilino Ortega.

Adradas.—D. Alejandro Costa.

Radona.—D. Laureano Tarancón.

Miño.—D. Cipriano Martínez.

Torralba.—D. Benedicto Casado.

Jefe suplementario.—D. Gerardo Arribas, Numancia, 15.

TALLERES

Jefe de Reserva.—D. Enrique Casado, Numancia, 55.

Calderero.—D. Ricardo Caselli, Numancia, 22.

Tornero.—D. Gregorio Grima, Santa María, 1.

Ajustador.—D. José Palacios, Numancia, 21.

Forjador.—D. Pablo Valera, Santa María, 25.

Ayudante.—D. Pedro Vázquez, Campo, 14.

» D. Julián Heredia, Alberca.

» D. Julián Alonso, Puertas de Pró, 39.

» D. Julio García, Pl. de la Blanca.

» D. Celestino Casado, Numancia, 55.

Carpintero.—D. Gayetano Beltrán, Campo, 20.

Agente del recorrido.—D. Serafín Campos (Torralba).

TRACCIÓN

Maquinista.—D. Manuel Mayor, Marmullete, 2.

» D. Dionisio Amo, Pl. de la Blanca, 3.

» D. Pascual Santos, Claustrilla, 7.

Fogonero.—D. Rufino García, Tejera, 66.

» D. Santos Ruiz, Pl. de Cabrejas, 10.

» D. Plácido Casado, Numancia, 55.

SERVICIO DE TRENES

Conductor-Revisor.—D. Rafael Sancho, Santa María, 5.

» D. Arsenio Lorenzo, Santa María, 4.

Guardafreno.—D. Julián Latorre, Zapatería, 12.

» D. Celestino García, Numancia, 27.

ESCUELA DE ARTES Y OFICIOS DE LOS OBREROS
DE SORIA (1)

Plaza de Aguirre, 3, dup.

JUNTA DIRECTIVA

- Presidente.*—D. Lorenzo Amezua, Canalejas, 57.
Vicepresidente.—D. Victoriano Royo, Pl. Constitución, 10
Contador.—D. Pedro Lobera, Santa María, 2.
» D. Juan Celorrio, San Martín, 18.
Tesorero.—D. Guillermo Millán, Canalejas, 35.
Vicetesorero.—D. Sotero Sanz, Santo Tomé, 1.
Bibliotecario.—D. Hermenegildo Pastora, Canalejas, 47.
Secretario.—D. Felipe Benito, Canalejas, 56.
Vicesecretario.—D. Pedro Hernández Cuevas, Caballeros
Auxiliar.—D. Enrique García Noguerol, Instituto, 3.
Conserje.—D. Francisco Lobera, Puertas de Pró.

ASIGNATURAS Y PROFESORES QUE LAS EXPLICAN

- Aritmética y Geometría.*—D. Lorenzo Cabrerizo, Pl. de
San Esteban, 3.
Francés.—D. José Casado, Canalejas, 38.
Taquigrafía y Caligrafía.—D. Lucinio Llorente, Ferial,
8, duplicado.
Dibujo.—D. Enrique Menchero, Canalejas, 30.
» D. Luis Fuentes Tovar, Canalejas, 23.

COLEGIOS DE 1.^a ENSEÑANZA

- De niños.*—D. Manuel Blasco, Lagunas, 2.
» D. Laureano de la Orden, Pl. de la Leña, 8.
De niñas.—«Sagrado Corazón de Jesús», Mayor, 22.
» D.^a Purificación Escudero, Pl. de Bernardo Robles, 8.

(1) Esta Escuela está subvencionada por los Ministerios de Instrucción pública y de Agricultura y por algunas Corporaciones locales.

SOCIEDAD ECONOMICA NUMANTINA DE AMIGOS DEL PAIS

JUNTA DIRECTIVA

Presidente.—D. Mariano Granados, Pl. de Aguirre, 3, dup.

Censor.—D. Luis Posada, Pl. de la Constitución, 5.

Contador.—D. Blas Taracena, Canalejas, 37 y 39.

Tesorero.—D. Mariano Iñiguez, Pl. de Aguirre, 1.

Secretario.—D. Felipe las Heras, Canalejas, 54.

Vicesecretario.—D. Enrique García Noguerol, Instituto, 3

SECCIÓN ARTÍSTICA. *Presidente.*—D. Teodoro Ramírez, Plaza de Bernardo Robles, 1.

COMERCIO E INDUSTRIA. *Id.*—D. José Roperero, Canalejas, 61.

AGRICULTURA. *Id.*—D. Aurelio González de Gregorio, Marqués del Vadillo, 2.

CAJA DE AHORROS Y PRESTAMOS

Zapatería, 31, pral.

Esta sociedad se ha establecido bajo el patronato de la «Sociedad Económica Numantina de Amigos del País.

CONSEJO DE GOBIERNO

Componen el Consejo de Gobierno:

Sr. Presidente de la «Sociedad Económica Numantina de Amigos del País.»

Sr. Presidente de la Excm. Diputación provincial.

Sr. Alcalde de la capital.

Sr. Decano del Colegio de Abogados.

Sr. Presidente de la Cámara de Comercio.

Sr. Presidente de la Sociedad de Socorros Mutuos de obreros de Soria.

Todos los señores que constituyen la Junta de la «Sociedad Económica Numantina de Amigos del País.» (1).

Cuatro socios de dicha Sociedad.

El Secretaaiio de la misma hará de Secretario del Consejo.

(1) Excepto los que formen parte de la Junta administrativa.

JUNTA ADMINISTRATIVA

Director.—D. José Roperero, Canalejas, 61.

Subdirectores.—D. Mariano Iñiguez, Pl. de Aguirre, 1.

» D. Teodoro Rubio, Ferial, 7.

» D. José María Pascual, Ferial, 2 y 4.

» D. Blas Taracena, Canalejas, 37 y 39.

Secretario-Interventor.—D. Enrique García Noguerol, Instituto, 3.

Tesorero-Depositario. D. José Sanz Oliveros, Canalejas, 4

Vicesecretario-Interventor.—D. Pablo Roperero, Mayor, 30.

SOCIEDAD DE SOCORROS MUTUOS DE OBREROS

Presidente.—D. Angel Lacalle Benito, Canalejas, 62 y 64.

Vicepresidente 1.º—D. Felipe Ruiz Martínez, Mayor, 8.

Idem 2.º—D. Juan García.

Tesorero.—D. Guillermo Millán Portero, Canalejas, 35.

Contador.—D. José María Palacio, Ferial, 6.

Vocales.—D. Eusebio Benito García, Mayor, 1.

» D. Tomás Legaz Lorenzo, Merced, 6.

Bibliotecario.—D. Manuel Ruiz de Pablo, Numancia, 28.

Secretario.—D. Félix Herrero Lacalle, Fuentes, 3.

ASOCIACION DE CARIDAD

JUNTA DIRECTIVA

Presidente.—D. León del Río Fernández, Canalejas, 49.

Vicepresidente.—D. Teodoro Ramírez Rojas, Pl. de Bernardo Robles, 1.

Tesorero.—D. Epifanio Ridruejo Barrero, Canalejas, 27.

Vocales.—D. Angel Lacalle Benito, Canalejas, 62 y 64.

» D. Vicente Tejero Tejero, Canalejas, 54.

» D. Julián Ballesteros Romero, Teatro, 7.

Secretario-Contador.—D. José María Palacio, Ferial, 6.

COCINA ECONOMICA

JUNTA DIRECTIVA

Presidente.—D. Gregorio Velasco Villaverde, Canalejas, 6

- Vicepresidente.*—D. Cecilio Gil Romera, Campo, 1.
Tesorero.—D. Agapito Royo Rodríguez, San Pelegrín, 3.
Contador.—D. Saturnino Andrés Martínez, Santo Tomé, 9.
Vocales.—D. Joaquín Lagarma Gil, Puertas de Pró, 50.
» D. Alfonso García, Caballeros.
Secretario.—D. Aurelio de Marco García, Real, 8.
Vicesecretario.—D. Simeón Hernández, Numancia, 31.

SOCIEDAD DE DEPENDIENTES DE COMERCIO
Calle Caballeros, 6

JUNTA DIRECTIVA

- Presidente.*—D. Luis Bozal Elizalde, Canalejas, 38.
Tesorero.—D. Donaciano de Diego Sánchez, íd.
Secretario.—D. Elías Gómez Fernández, Canalejas, 21.
Vocales.—D. Enrique García Noguerol, Instituto, 3.
» D. Cayetano González y González, Vadillo, 4.
» D. Joaquín Cuesta Alba, Canalejas, 21.
» D. Francisco Rozas Sánchez, Canalejas, 73.

SOCIEDAD DE ZAPATEROS

- Presidente.*—D. José Martínez Domínguez, Mayor, 31.
Vicepresidente.—D. Dionisio Barrancos, Mayor, 7.
Tesorero.—D. Benito Hernández, Santa María, 4.
Contador.—D. Mariano Vinuesa, Campo, 2.
Secretario.—D. Pascual Amo, Mayor, 19.
Vocales.—D. Eusebio Andrés, Zapatería, 15.
» D. Paulino Leonardo, Santa María.
» D. Eustaquio Alvaro, Merced, 7.
» D. Claudio Valero, Zapatería, 34.

CASINO DE NUMANCIA

Canalejas, 37 y 39.

- Presidente.*—D. Mariano Iñiguez, Aguirre, 1.
Vicepresidente.—D. José Morales Orantes, Canalejas, 6.

- Contador.*—D. Alejandro Garcés, Pl. de Aceña, 4.
Tesorero.—D. José Casalduero, Pl. de la Constitución, 9.
Secretario.—D. Alfonso García Zornoza, Fuentes, 8.
Bibliotecario.—D. José Viera, Canalejas, 78.
Conserje.—D. Rafael Gaya, Canalejas, 62.
Abastecedor.—D. José Lenguas, Canalejas, 37 y 39.
Pianista.—D. Anselmo García Ballenilla, Canalejas, 67.

CIRCULO DE LA AMISTAD

Canalejas, 37 y 39 (planta baja)

- Presidente.*—D. Victoriano de Marco, Pl. de la Leña, 4.
Vicepresidente.—D. Pedro Llorente, Estudios, 2.
Contador.—Vacante.
Tesorero.—D. Felipe las Heras, Canalejas, 54.
Secretario.—D. Lucinio Llorente, Ferial, 8, dup.
Bibliotecario.—D. Ecequiel Heras, Pl. de Aceña, 5.
Pianista.—D. Alejandro Gutiérrez, Pl. del Vergel, 2.
Conserje.—D. Blas Sanz, Zapatería, 34.
Abastecedor.—D. Manuel Molina, Zapatería, 44.

CIRCULO MERCANTIL

Canalejas, 27.

- Presidente.*—D. Luis Posada Llera, Pl. de la Constitución, 5.
Vicepresidente.—D. Angel Carrillo, Numancia, 1.
Tesorero.—D. Pedro Llorente, Estudios, 2.
Contador.—D. Gregorio Cuevas, Canalejas, 70.
Vocal.—D. Ricardo Vallejo, Puertas de Pró, 36.
 > D. Isabelo Marín, Numancia, 3.
 > D. Juan Aparicio Lapuerta, Caballeros, 15.
Secretario.—D. Bernabé de Pedro, Campo, 4.
Vicesecretario.—D. Vicente Ruiz, Puertas de Pró, 44.
Pianista.—D. Bernardo García Ballenilla, Real, 4.
Conserje.—D. Dionisio Zalabardo, Zapatería, 15.

Abastecedor.—D. Aurelio Robles, Canalejas, 1.

SOCIEDAD FILARMÓNICA

LIRA NUMANTINA (Banda)

Director.—D. Pedro Amezua, Santa María, 6.

HERMANDADES, COFRADIAS Y CONGREGACIONES

COFRADÍA DE SAN ANTONIO DE PADUA.—*Presidente*, D. Isidro Ramírez, Zapatería, 27.

ID. DEL SANTÍSIMO.—*Presidente*, D. Bruno Ugarte, Numancia. 11.

ID. DE SAN JOSÉ.—*Presidente*, D. Esteban Heras, Calle Real, 8.

ID. DE LA MINERVA.—*Presidente*, D. Lucio Higes, Teatro, 3.

ASOCIACIÓN DE HIJAS DE MARÍA.—*Presidenta*, Sra. D.^a María Monserrat-Canalejo Domínguez.

CONFERENCIA DE SEÑORITAS DEL ROPERO.—*Presidenta*, Doña Antonia González.

ASOCIACIÓN DE LA CORTE DE MARÍA.—*Presidente*, D. Santiago Gómez Santacruz, Abad.

ASOCIACIÓN DEL SAGRADO CORAZÓN DE JESÚS.—*Presidente*, D. Vicente Molina Lucia, Canónigo.

COFRADÍA DEL SANTO ENTIERRO.—*Presidente*, D. Gregorio Cecilia.

SACRAMENTAL.—*Presidente*, D. Francisco Rebollar.

ADORACIÓN NOCTURNA ESPAÑOLA.—*Presidente*, D. Antonio Carrillo de Albornoz, Canalejas, 47.

SAN VICENTE DE PAUL (*Señores*).—*Presidente*, D. Felipe Villanueva Peña, Vadillo, 18.

SAN VICENTE DE PAUL (*Señoras*).—*Presidenta*, D.^a Carmen Ibarra, Canalejas, 34.

Las tres últimas tienen por objeto socorrer a los pobres y las demás consagradas al culto.



Industria, Comercio y profesiones





FABRICA DE PAÑOS Y MANTAS

FABRICADOS DE LANA PURA

Premiados en la Exposición
Hispano-Francesa de Zaragoza

Gran Comercio de Tejidos

DEL

REINO Y EXTRANJEROS

DE

≡ CAMILO SAINZ ≡

Chocolates especiales de "Las Bargas,"

Infinidad de paños finos negros, cafés y marrones para capas. Patenes, Cheviot, Jergas, Vicuñas, Tricots, Armures, Castores, Lanillas, etc., para todas prendas de vestir.

Lanas especiales para colchones.

Lanas sencillas y dobladas varios colores

COMPRA-VENTA DE LANAS EN RAMA

— PRECIO FIJO —

NUMANCIA, 8 Y 10.—SORIA



Abogados

- D. Pedro Antonio Sánchez Malo, Plaza de San Esteban, 3.
» Mariano Granados, Plaza de Aguirre, 3.
» Luis Posada, Plaza de la Constitución, 5.
» Sotero Llorente, Numancia, 13.
» Eduardo Martínez de Azagra, (Almazán).
» Pedro de San Martín, Plaza de Bernardo Robles, 7.
» Julio Soria, Zapatería, 36.
» Maximino de Miguel, Plaza de la Leña, 8.
» **Rafael Arjona**, Plaza de Aceña, 15.
» Valentín Gómez Ugalde, Estudios, 2.

Abonos minerales

- D. Sixto Morales, Canalejas, 48.

Aceite y jabón por mayor

- D. **Pedro Llorente**, Canalejas, 21.
» Sixto Morales, Canalejas, 48.

Agentes de negocios

- D. Joaquín Arjona, Plaza de Aguirre, 7.
» **Vicente García Zornoza**, Fuentes, 10.
» José María Pascual, Ferial, 2 y 4.
» Sotero Llorente, Numancia, 13.
Sres. Martínez y Tovar, Plaza de San Esteban, 3.
D. **Hermenegildo Martínez**, Canalejas, 11.

Alfombras

- D. **Santiago las Heras**, Canalejas, 59.

Almoneda permanente

- D.^a Petra Jarabo, Plaza de la Constitución, 7.

Alpargaterías

- D. Blas San José, Canalejas, 71.
» León San José, Vadillo, 8.

Asfalto (Fábrica de)

D. Joaquín Ilesgias, Estación del Ferrocarril.

Banquero

D. Epifanio Ridruejo, Canalejas, 27.

Barberías y Peluquerías

D. Luis Cascante, Mayor, 3.

» Tomás Gaya, Plaza de Aceña, 2.

Sres. Cuevas y Romero, Canalejas, 57.

D. Matías Cuevas, Canalejas, 54.

» **Vicente Alcázar**, Canalejas, 34.

Viuda e Hijos de Ballesteros, Marqués del Vadillo, 2.

D. Antonio Pérez Sevilla, Vadillo, 13.

Billares

Casino de Numancia, Canalejas, 37 y 39.

Círculo de La Amistad, Canalejas, 37 y 39.

Círculo Mercantil, Canalejas, 27.

D. Quirico Hernández, Marqués del Vadillo, 19.

» **Mateo Martínez**, Canalejas, 43.

» Manuel Molina, Zapatería, 44.

Bodegón

D. Modesto Ruiz, Salvador, 7.

Bollería

D. Buenaventura Mateo, Plaza de la Constitución, 11.

Boteros

D. Julián Arránz, Ferial, 5.

» Nicolás Aranda, Marqués del Vadillo, 70.

Buñolería

D. Pablo Reglero, Fuentes, 16.

Cafés

- El Recreo.* **D. Quirico Hernández**, Vadillo, 10.
El Desengaño. D. Manuel Molina, Zapatería, 44.
» **Mateo Martínez**, Canalejas, 45.

Calzado (Almacén de)

- D. Juan Lapuente, Canalejas, 86.
» Francisco Modrego, Canalejas, 70.

Carbón (Almacenes de)

- D.^a Jacoba Enciso, Aduana Vieja, 7.
D. Hermenegildo Jiménez, Plaza de San Esteban, 8.

Carnicerías

- D. Aquilino Legaz, Canalejas, 2.
» Luis Aparicio, Canalejas, 72.
Sra. Viuda de Juan Legaz, Collado, 46.
D. Cristobal Legaz, Ferial, 4.
» Tomás Legaz, Mayor, 9.
» Aquilino Sanz, Canalejas, 10.

Carros (Constructor de)

- Hijos de D. Ignacio Barasoain, Vadillo, 14.
D.^a Nicolasa Bachiller, Mayor, 6.
D. Francisco Valtueña, Doctrina, 34.
» Francisco Sainz, Puente, 8.
» **Eusebio Marina**, Caballeros, 29.
» Benito Martínez, Afueras de Arriba
» Pablo Pérez, San Martín 16.

Carros de transporte

- D. Nicanor Manrique, Afueras de Arriba, 2.
» **Manuel Manrique**, Tejera, 1.
» Eusebio Manrique, Tejera, 5.
» Juan Varea Alfaro, Fuentes, 5.

Carros de servicio a la Estación

- D. Dámaso Santa María, San Martín, 6.
» Gil Manrique, Real.
» Pedro Arijita, Aduana Vieja.
» Luis Bartolomé, San Lorenzo, 2.

Cal y yeso (Horno de)

- D. Bruno Muñoz, Afueras de Abajo.

Carpinterías

- D. Eulogio Arribas, Plaza de Aguirre, 3 dup.
» **Manuel Heras e hijo**, Plaza Mayor, 28.
» **Isabelo Marín**, Numancia, 2.
» Nicéforo Hernández, San Juan.
» Cecilio García, Aduana Vieja, 21.

Casas de huéspedes

- D. Victoriano de Marco, Plaza de la Leña, 2.
D.^a Isidra Merino, Canalejas, 74.

Carnes (Tratantes en)

- D. Silvino Molina, Puertas de Pró, 42.
» Aquilino Sanz, Canalejas, 10.
» Pedro Borque, Travesía del Campo, 8.

Carpintería mecánica

- D. Domingo Martín de Miguel, Estación del Ferrocarril.

Cereales (Tratantes y exportadores de)

- D. Nicanor Manrique, Afueras de Ariba, 2
» **Eduardo Peña**, Claustrilla, 1
» **Pedro Labanda**, San Lorenzo

Comestibles y vino

- D.^a Fernanda Bartolomé, Zapatería, 25.
D. Domingo Ramos, Zapatería, 5.

- D. Francisco Jodra, Canalejas, 86.
» Magín Lafuente, Canalejas, 88.
» Pedro Borque, Travesía del Campo, 8
» Manuel Martialay, Las Casas.
» Alejandro de la Orden, Real, 79.
» **Casto Hernández**, Plaza de Bernardo Robles, 1.
» Leoncio Casado, San Pedro, 6.
» **Nicomedes Longares**, Canalejas, 15.

D.^a Polonia Lozano, Plaza de Aceña, 11.

D. **Pedro Ucero**, Marqués del Vadillo, 14.

- » Eusebio Benito, Mayor, 1.
» Martín Carnicero, Vadillo, 1.
» Juan Besse, Ventorro del *Francés*.
» Tomás Romero, Canalejas, 2.
» Agustín Esteban, Puente, 15.

Comisionista

D. **Francisco González**, Plaza de la Leña, 12.

Confiterías

D. **Silvino Paniagua**, Canalejas, 23.

- » **Epifanio Liso**, Canalejas, 29.
» Buenaventura Mateo, Canalejas, 49.
» Hijos de Miguel, Canalejas, 43.

Corredores de comercio

D. Joaquín Arjona, Aguirre, 7.

- » **Priscilo Plaza**, Canalejas, 16.
» Alejandro Garcés, Plaza de Aceña, 4.

Condeles y sogas

D. Julián Arranz, Plaza de Aceña, 6.

Curtidos por mayor

D.^a Petra Peña y Peña, Marqués del Vadillo, 5.

D. Guillermo Millán, Canalejas, 35.

Curtidos (Fábrica de)

D. Petra Peña y Peña, Vadillo, 5.

D. Juan Aparicio Lapuerta, Caballeros, 15.

Chamarileros

D.^a Nicolasa Medrano, Ferial.

› Isidora Brieva, Salvador, 2.

Chocolates (Fábrica de)

D. Silvino Paniagua, Canalejas, 23.

› Sixto Morales, Canalejas, 48.

› Luis Saenz, Canalejas, 13.

› Pedro Llorente, Canalejas, 21.

Droguerías

D. José Morales Orantes, Canalejas, 6.

› Enrique Ramirez, Canalejas, 18.

Dentista

D. Gregorio Cuevas, Canalejas, 57.

Electricidad (Fábricas de)

Flor de Numancia: Herederos de D.^a Feliciano Cuartero
Canalejas, 65.

Eléctrica de Soria: D.^a Consuelo Eraso Santa Pau,
Aduana Vieja, 8.

Encuadernación (Talleres de)

D. Pascual Pérez Rioja, Canalejas, 42.

› Felipe las Heras, Canalejas, 54.

› Manuel Guzmán, Ferial, 8.

Farmacias

D. Angel Lacalle, Canalejas, 64.

› José Morales Orantes, Canalejas, 6.

- D. Federico Ortega, Marqués del Vadillo, 3.
» **Enrique Ramirez**, Canalejas, 18.

Ferretería

- D. Claudio Alcalde, Marqués del Vadillo, 4.

Figón

- D. Francisco Jodra, Campo.

Fotógrafos

- Sra. Viuda de Casado e hijos, Canalejas, 38.
D. **Aurelio Rioja de Pablo**, Plaza de Aguirre, 11.

Frutas y hortalizas

- D.^a Modesta Varea, Plaza Mayor.

Gaseosas (Fábricas de)

- D. Manuel García Cuartero, Numancia.
» **Nicomedes Longares**, Plaza de la Leña, 4.

Granos (Comisionados en)

- D. Cipriano Gimeno, Zapatería, 2.
» Felipe Ruiz, Mayor, 8.

Grabador

- D. Bruno Ugarte, Numancia, 11.

Géneros de punto (Fábricas de)

- D. **Priscilo Plaza**, Canalejas, 16.
D.^a Florencia Reglero, Canalejas, 53.

Guarnicionero

- D. **Juan Aparicio Lapuerta**, Marqués del Vadillo, 6.

Harinas (Fábrica de)

- Herederos de D.^a Feliciano Cuartero, Canalejas 65.
D.^a **Consuelo Eraso Santa Pau**, Aduana Vieja, 8.

Harinas y piensos

- D. Arsenio Vallejo, Ferial, 8, duplicado.
Herederos de D.^a Feliciana Cuartero, Plaza Mayor, 9.
Sres. Zapatero y Rodrigo, Ferial, 12.

Herrador

- D. Lorenzo Mateo, Puente, 32.

Herreros

- D. Francisco Villares, Real, 31.
» Manuel Herrero, Mayor, 29.
» **Manuel Pérez**, Plaza de la Leña, 1.
» Claudio Alcalde, Plaza de la Leña, 16.
» Felipe Planillo, Plaza de la Blanca, 1.
» Santiago Bujarrabal, Real, 12.

Hojalateros

- D. Julián del Amo, Canalejas, 44.
» Ramón García, Plaza de Aceña, 13.
» Santos del Amo, Estudios, 11.

Horno de pan sin venta

- D. Benito García, Ferial, 6.

Hornos de pan con venta

- Sra. Viuda de Gabriel García, Mayor, 26.
D. Maximino Garcés, Real, 34.
» Gregorio Diez, Numancia, 26.
» Eustaquio García Cuartero, Caballeros, 8
» Felipe Giménez, San Lorenzo, 30.
Sra. Viuda de Blas Asensio, San Pedro, 6.
» Luis San Juan, Instituto, 8.
» Lorenzo Martínez, Salvador.
» Juan Besse, Ventorro del «Francés».

Hoteles

Hotel del Comercio, Juan Brieva, Plaza de Aguirre, 3.

Imprentas

D. Fermín Jodra, Plaza Mayor, 14.

- » Pascual Pérez Rioja, Canalejas, 42.
- » Felipe las Heras, Canalejas, 54.
- » Marcelo Reglero y Hermanos, Plaza de Aguirre, 2.

Jabón (Fábricas de)

D. Casto Hernández, Plaza de Bernardo Robles, 1.

- » **Pedro Llorente**, Estudios, 2.

Lanas (Tratantes en)

D. Casto Hernández, Plaza de Bernardo Robles, 1.

Sra. Viuda de Juan Saíñz, Claustrella, 5.

D. Camilo Saíñz, Numancia, 8.

Legía líquida (Fábricas de)

D. Casto Hernández, Plaza de Bernardo Robles, 1.

- » **Pedro Llorente**, Estudios, 2.

Librerías y objetos de escritorio

- » **Miguel Viñals**, Canalejas, 30.
- » Felipe las Heras, Canalejas, 54.
- » Pascual Pérez Rioja, Canalejas, 42.

Loza ordinaria

D. Angel Ucero, Plaza de Aceña, 3.

- » Felipe Gil García, íd.

Maderas de construcción (Almacenes de)

D. Domingo Manrique, Tejera, 32.

- » Nicanor Manrique, Afueras de Arribas, 2.
- » Gil Manrique, San Lorenzo, 20.

Maderas de carpintería (Almacenes de)

D. Manuel Manrique, Tejera, 2.

» **Domingo Martín Miguel**, Estación.

Máquinas de coser

Singer: Collado, 28.

Maderas (Fábrica de)

D. Domingo Martín Miguel, Estación.

Médicos

D. Aniceto Hinojar, Plaza de Aguirre, 8.

» **Antonio de Marco**, Numancia, 1.

» **Benito Ruiz Zalabardo**, Zapatería, 44.

» **Demetrio García Sierra**, Plaza de la Leña, 4.

» **Fernando Hinojar y Pons**, Canalejas.

» **Joaquín Febrel**, Aduana Vieja, 6.

» **Lázaro Garcés Ramos**, Canalejas, 45.

» **Valentín R. Guisande**, Canalejas, 84.

» **Basilio Jiménez**, Canalejas, 9.

» **Mariano Javierre**, Plaza Mayor, 8.

Mercería y paquetería

D. Antonio Alvaro, Canalejas, 68.

Ministrante

D. Juan Grábalos, Plaza Mayor, 10.

Molinos harineros

Herederos de **D.^a Feliciano Cuartero**, Canalejas, 65.

D. Juan Antonio Acero, Puente, 2.

Muebles usados

D.^a Nicolasa Medrano, Mayor, 1.

Objetos de óptica

- D. José Puyuelo García, Canalejas, 40.
» Hermenegildo Pastora, Canalejas, 47.

Parada (un caballo)

- D. Pedro Gonzalo Barnuevo, Las Casas.

Panaderos

- Viuda de Gabriel García, Mayor, 26.
D. Maximino Garcés, Real, 34.
» Gregorio Diez, Numancia, 26.
» Eustaquio García Cuartero, Caballeros, 4.
» Felipe Giménez, San Lorenzo, 30.
Sra. Viuda de Blas Asensio, San Pedro, 6.
D. Luis San Juan, Instituto, 8.
» Lorenzo Martínez, Real, 20.

Paradores o mesones

- D. Romualdo González, Cabrejas, 9.
» Angel Herrero, Zapatería, 33.
D.^a Eusebia Herrero, Salvador, 8.
D. Santos Liso, Plaza de Aceña, 11.
« Felipe Ruiz, Mayor, 8.
» Domingo las Heras, Plaza de la Leña, 3.
D.^a Tomasa Barranco, Zapatería, 19.
D. Teodoro Castell, Venta de Valcorba.

Practicantes

- D. Juan Grábalos, Plaza de la Constitución, 10.
» Antonio Pérez Sevilla, Vadillo, 15.

Periódicos

- El Defensor Escolar*, Canalejas, 30.
Noticiero de Soria, Canalejas, 42.

- Avisador Numantino*, Canalejas, 54.
Boletín Oficial, Diputación provincial.
El Porvenir Castellano, Aguirre, 2.
Cultura Agrícola, Plaza Mayor, 14.

Pescados frescos

- D.^a Encarnación Calvo, Canalejas, 12.
D. Cipriano Lafuente, Canalejas, 4.
D.^a Manuela Carnicero, Canalejas, 14.

Pieles (Tratantes en)

- D. Juan Aparicio Lapuerta**, Caballeros, 15.
» Felipe Sanz, Plaza de Aceña, 3.

Pintores

- D. Victoriano de la Barrera, Ferial, 3.
» Pedro Lobera, Santa María, 1.

Pirotécnico

- D. Gregorio Cecilia, Santo Tomé, 10.

Procuradores

- D. Juan Aparicio Gil**, Plaza de la Leña, 4.
» Laureano Hercilla, Plaza de Aceña, 5.
» Joaquín Iglesias, Numancia, 17 y 19.
» Juan Marco, Olivo, 3.
» Rafael Saínz de Robles, Canalejas, 37 y 39.
» Ecequiel Heras, Plaza de Aceña, 5.

Quincalla y bisutería ordinaria

- D. Felipe Benito, Canalejas, 56.
» Apolinar Peña, Vadillo, 2.
» Vicente Pascual, Vadillo, 9.
Herederos de J. Jiménez, Canalejas, 50.
D.^a Felipa Llorente, Vadillo, 15.

Relojerías

- D. Pedro Pérez**, Canalejas, 74.
» Santos Liso, Marqués del Vadillo, 2.
» Hermenegildo Pastora, Canalejas, 47.
» **José Puyuelo**, Canalejas, 40.

Sombrerería

- D. Nicasio Ruiz**, Collado, 76.

Sastrenías

- D. Ignacio Cabrerizo**, Canalejas, 56.
» Senén Pérez, Vadillo, 18.
» Manuel Bartolomé, Collado, 66.
» Antonio Oncins.
» Esteban Valero, Canalejas, 11.

Tabernas

- D. Manuel Domínguez**, Ventorro.
» Aniceto Mayor, Puente.
» Mariano Valero, Las Casas.

Talabarteros

- D. Domingo Guarro**, Vadillo, 12.
» Alejandro Domínguez, Vadillo, 18.

Teja y ladrillo (Almacén de)

- D. Gil Manrique**, San Lorenzo, 20.

Tejidos

- D. Eugenio Blasco**, Canalejas, 69.
» José Roperó, Canalejas, 61.
» Anastasio Sánchez, Canalejas, 67.
Herederos de **V. Gil**, Canalejas, 82.
D. Camilo Saínz, Numancia, 8.
Sres. **Marín Ridruejo y Redondo**, Canalejas, 55.
D. Santiago las Heras, Canalejas, 59.
Sres. Martínez y Compañía, Canalejas, 38.

Tocino por mayor

D. Vicente Alvarez, Tejera, 8.

- › Juan García y García, Tejera 76.

Ultramarinos

D. Pablo Borque, Plaza de Aguirre, 4.

- › Juan D. Gutierrez, Canalejas.
- › Cándido Medina, Canalejas, 14.
- › Luis Saenz, Canalejas, 13.
- › Julián Pérez, Plaza de Aceña, 2.
- › Victor Hernández, Ferial, 11.
- › **Pedro Llorente**, Plaza de Aceña, 15 y Canalejas, 21.
- › Celedonio Recio, Vadillo, 14.

Sres. Postigo y Benito, Canalejas, 36.

D. Antonio Canalejo, Campo, 2.

Vasijería ordinaria (Fábrica de)

D. Manuel Minguez, Marmullete, 1.

Veterinarios

D. Primo de Marco, Plaza de Aceña, 9.

- › Narciso Arciniega, Numancia, 2.

Venta de pan

D.^a Micaela La Mata, Canalejas, 27.

D. Dionisio Zalabardo, Canalejas, 51.

Vinos y licores extranjeros

D. Silvino Paniagua, Canalejas, 23.

Vinos (Almacenes de)

D. Domingo las Heras, Plaza de la Leña, 6.

- › **Nicomedes Longares**, Plaza de la Leña, 4.
- › **Manuel Manrique**, Tejera, 2.
- › **Manuel Ruiz**, Numancia, 28.

ADICION

a las industrias, comercio y profesiones

Abonos minerales

D. Pedro la Banda e hijo, San Lorenzo.

Alfombras

Sres. Martínez y Compañía, Canalejas, 38.

Alpargatas al por mayor

D. Blas San José, Canalejas, 71.

Alpargatería

D. Pedro Varea, Salvador.

Bodegón

D. Federico Lafuente, Salvador, 7.

Broncista

D. Luis Jiménez, Olivo, 3.

Cajas para coche (Constructor de)

Sra. Viuda de Barasoain e hijos, Vadillo, 14.

Carbón (Almacenes de)

D. Santiago Alonso, Olivo, 3.

> Vicente Izquierdo, Aguirre, 4.

Comadrona

D.^a Filomena Moreno, Claustrilla, 15.

Corteza de árboles (Molino de)

D.^a Petra Peña, Vadillo, 5.

D. Juan Aparicio Jiménez, Caballeros, 15.

Corsetera

D.^a Joaquina Gonzalo, Canalejas, 16.

Carpinterías

D. Juan Celorrio, San Martín.

Comestibles

D. Manuel Mateo, Canalejas, 1.

» Antonio Canalejo, Campo, 2.

» Felipe Jodra, Puente, 15.

» Juan Sanz, Canalejas, 41.

Gaseosas (Fábrica de)

D.^a Rosa Vega, Numancia.

Hierros por mayor

D. Claudio Alcalde, Vadillo, 4.

Horno de pan con venta

D. Eusebio Borque, Salvador, 5.

Médicos

D. Enrique Arciniega.

» Leopoldo Cecilia.

» Gregorio Clavo Aparicio.

Sastrería

Sres. Marín Ridruejo y Redondo, Canalejas, 55.

Sogas y cordeles

D. Julián Arranz, Plaza de Aceña, 12.

Sierra de cinta

D. Domingo Martín, Estación.

Tablajero

D.^a Tomasa Molina.

Quinealla y paquetería

D. Gregorio Jiménez, Canalejas, 73.

Telares rectilíneos

D. Joaquina González, Canalejas, 16.

Tejidos por mayor

Sres. Marín Ridruejo y Redondo, Canalejas, 55.

Tocinos frescos

D.^a Paulina Martínez, Canalejas, 5.

- » Felipa Moreno, Canalejas, 76.
- » Petra Pascual Casas, Canalejas, 1.
- » Matilde Rosario, Canalejas, 11.
- » Agustina Gutiérrez, Vadillo, 7.
- » Manuela Moreno, Canalejas, 7.
- » Tomasa Marín, Canalejas, 12.

Vinagres por mayor

D. Nicomedes Longares, Plaza de la Leña, 4.

- » Manuel Manrique, Tejera, 2.
- » Manuel Ruiz, Numancia, 28.

Vinos por mayor

D. Francisco González, Plaza de la Leña, 12.

Yeso (venta de)

D. Domingo Martín Miguel, Estación.

Zapatería

D. Ricardo Vallejo, Plaza de Aceña, 1.



GRAN TALLER
DE
Encuadernación

= Se hace toda clase de trabajos =
= en rústica, holandesa, = =
= cartoné y piel, confeccionados =
= lujosamente = =
= a precios muy económicos =

— **ESPECIALIDAD** —

en Cantorales, Misales y Devocionarios

— **DORADO EN CINTAS DE SEDA** —

= = **SE BARNIZAN** = =
toda clase de mapas y se colocan en tela y medias cañas

----- **SE GARANTIZAN** -----
todos los trabajos que se hagan en esta casa

Manuel Guzmán

*Premiado con diploma de Cooperación en el
Ateneo instructivo del Obrero (Guadalajara)*

No equivocarse: Ferial, 8 — SORIA



LIBRO III

GUIA DE LA PROVINCIA



Gabinete de electricidad médica
y laboratorio de análisis.

FUNDADO EN JULIO DE 1911

POR

D. MARIANO JAVIERRE ORGIE

Profesor clínico que fué de las salas de Cirujía y de niños de la Facultad de Medicina de Madrid.—Ex-interno de la misma —Médico excedente de la Benificencia Municipal de Madrid.—Director del Laboratorio municipal de
: : : : : Soria : : : : :

Consulta diaria de once a una de Medicina general

Especialidad en enfermedades de la mujer, niños y enfermedades del sistema nervioso y huesos.

Tratamientos modernos. Electricidad en todas sus formas. Inhalaciones de ozono. Masaje. Sueroterapia. Vacunación.

Se hacen análisis de orina, pus, esputos, leche de nodriza, etc.

Tratamiento antirrábico por el procedimiento del Instituto de Alfonso XIII, del cual es representante para Soria y su provincia.

Hay calefacción moderna

PLAZA MAYOR, 9.—SORIA

PARTIDO JUDICIAL DE SORIA

Limita al N. con la provincia de Logroño, al E. con el partido judicial de Agreda, al S. con el de Almazán y al O. con Burgos y el partido judicial de Burgo de Osma.

Su extensión superficial es de 2.828 km. cuadrados.

Su población 47.869 habitantes (1).

Ayuntamientos, 116.

Ayuntamientos que comprende

Abejar.	Bretún.
Abión.	Buberos.
Alameda (La).	Buitrago.
Alconaba.	Cabrejas del Campo.
Aldealafuente.	Cabrejas del Pinar.
Aldealices.	Calderuela.
Aldealseñor.	Camparañón.
Aldehuela del Rincón.	Candilichera.
Aldehuela de Periañez.	Canredondo.
Aldehuelas (Las).	Carabantes.
Aliud.	Carbonera.
Almajano.	Carrascosa de la Sierra.
Almarail.	Castil de Tierra.
Almarza.	Castilfrío de la Sierra.
Almazul.	Cidones.
Almenar.	Cihuela.
Arancón.	Cirujales del Río.
Arévalo de la Sierra.	Cortos.
Arguijo.	Covaleda.
Ausejo. (2)	Cubo de la Sierra.
Barriomartín.	Cubo de la Solana.
Bliecos.	Cuesta (La).

(1) De hecho.

(2) El nombre del Ayuntamiento es Cuellar, pero el mayor núcleo de población, donde están las dependencias del municipio, es Ausejo.

Cuevas de Soria (Las).
Chavaler.
Deza.
Diustes.
Dombellas.
Duruelo de la Sierra.
Estepa de San Juan.
Fraguas (Las).
Fuentecantos.
Fuentelsaz.
Fuentetoba.
Gallinero.
Garray.
Golmayo.
Gómara.
Herreros.
Hinojosa de la Sierra.
Ituero.
Ledesma.
Mazaterón.
Miñana.
Molinos de Duero.
Montenegro de Cameros.
Muedra (La).
Narros.
Navalcaballo.
Nomparedes.
Ocenilla.
Oteruelos.
Pedrajas.
Peñalcazar.
Peroniel del Campo.
Portelrubio.
Portillo.
Póveda.
Quintana Redonda
Quiñonería (La).

Rábanos (Los).
Rebollar.
Renieblas.
Reznos.
Rollamienta.
Royo (El).
Salduero.
San Andrés de Soria o de
Almarza.
Santa Cruz de Yanguas.
Sauquillo de Alcázar.
Sauquillo de Boñices.
SORIA.
Sotillo del Rincón.
Tardajos.
Tardelcuende.
Tardesillas.
Tejado.
Tera.
Torrearévalo.
Torrubia.
Valdeavellano de Tera.
Vega (La).
Velilla de la Sierra.
Ventosa de la Sierra.
Villabuena.
Villaciervos.
Villar del Ala.
Villar del Río.
Villar de Maya.
Villares (Los).
Villaseca de Arciel.
Villaverde.
Vinuesa.
Vizmanos.
Yanguas.

Abejar

Villa, 692 hab., a 29 Km.

Alcalde, D. Marcelino Diez Ucero.—*Secretario*, D. Miguel García y García.—*Párroco*, D. Adolfo Garijo Mayor.—*Maestros*, D. Miguel García y D.^a Valentina Sanz.—*Médico*, D. Antolín Contreras.—*Farmacéutico*, D. Eustaquio Pérez Alvarez.—*Juez municipal*, D. Felipe García Diez.—*Fiscal municipal*, D. Felipe Martínez.—*Comandante del puesto de la Guardia civil*, D. Paulino Ruiz Navas, Cabo.

Diócesis de Osma. Fiesta mayor el 2 de Febrero y el 15 de Agosto. Estación del ferrocarril más próxima, Soria. El correo se reparte a las once de la mañana. Está situada en la carretera de Burgos a Soria.

Abión

Lugar, 217 hab., a 30 Km. de la Capital.

Alcalde, D. Pascual Sanz Carramiñana. *Secretario*, D. Severiano La Banda Angulo. *Párroco*, D. Manuel Lozano Contreras. *Maestro*, D. Rufino Jiménez Guerrero. *Juez municipal*, D. Hilario Jiménez Gómara. *Fiscal municipal*, D. Cipriano Martínez Garcés.

Pertenece este pueblo a la Diócesis de Osma. Estación más próxima, Monteagudo (V. a A.) Toma el coche-correo la correspondencia y los viajeros en Gómara. El correo se reparte de una a dos de la tarde. Puede hacerse el viaje a la capital, tomando uno de los coches-diligencias diarios en Gómara.

Prestan servicio en este pueblo el Médico Sr. Miguel, el Farmacéutico Sr. Alfaro, y el Veterinario Sr. la Mata, residentes todos en Gómara.

Alameda

Lugar, 348 hab., a 50 km.

Alcalde, D. Miguel Delgado Alcázar.—*Secretario*, don



Antonio Alcalde.—*Párroco*, D. Hilario Corchón.—*Maestro*, D. Matías Delgado.—*Médico*, D. Serafín Sesén López.—*Juez municipal*, D. Mariano Andrés Alejandro.—*Fiscal municipal*, D. Vicente Muñoz.—*Veterinario*, don Baltasar Lérida.—*Farmacia*, D.^a Milagros Uceda, en Carabantes.—*Ministrante*, D. Bernabé Nicolás, en Carabantes.

Diócesis de Osma. Fiesta mayor, el 16 de Agosto. Estación del ferrocarril más próxima, Monteagudo. Coche-correo, en Ventas de Ciria. El correo se reparte a las cuatro y media de la tarde.

Alconaba

Lugar, Ayuntamiento con 386 hab., a 8 km.

Alcalde, D. Pablo Ciria Angulo.—*Secretario*, D. Ruffo Martínez.—*Párroco*, D. Simón Pérez.—*Maestro*, don Francisco Simó.—*Juez municipal*, D. Domingo Lagunas Carpintero.—*Fiscal municipal*, D. Juan Rubio Benito. Lérida.

Diócesis de Osma. Fiesta mayor el primer domingo de Octubre. Estación del ferrocarril más próxima, Soria. Coche correo en Martialay. Médico, Sr. Hinojar (F). Farmacéutico, Sr. Lacalle, y Veterinario, Sr. Arciniega, residentes en Soria.

AGREGADOS

MARTIALAY.—Lugar, a 4 km. (1)-*Maestro*, D. Isidoro María Pérez.

CUBO DE HOGUERAS.—Lugar, a 4 km.—*Maestro*, D. Balbino Rebollar, interino. *Párroco*, D. Juan Hernández.

ONTALVILLA DE VALCORBA.—Lugar, a 5 km.—*Maestra*, doña Trinidad Manrique. *Párroco*, D. Juan Hernández.

Aldealafuente

Lugar, 160 hab., a 18 Km.

Alcalde, D. Julián Domínguez Romero. *Secretario*, D. Silvestre Hedo Casado. *Párroco*, D. Daniel María Gallardo. *Maestro*, D. Basilio Pastor Vallejo. *Juez municipal*

(1) Las distancias en los agregados se entiende a la capitalidad del municipio.

pal, D. Valentín Pinilla Morales. *Fiscal municipal*, don Rufo Martínez.

Diócesis de Osma. Fiesta mayor, Nuestra Señora de la Asunción. Toma el coche correo la correspondencia y los viajeros en Mazalvete. Se reparte el correo a las dos de la tarde. Médico Sr. Lafuente, Farmacéutico Sr. García y Veterinario Sr. Esteban, residentes en Almenar.

AGREGADOS

RIBARROYA. Lugar, con 112 habitantes, a 4 Km.—*Alcalde pedáneo*, D. Martín Martínez. *Párroco*, D. Máximo López. *Maestro interino*, D. Eusebio Monge.

TAPIELA.—Lugar, 62 habitantes, a 5 Km.—*Alcalde pedáneo*, don Luciano Gallardo. *Párroco*, el de Aldealafuente. *Maestra interina*, D.^a Manuela Royo.

Aldealices

Lugar, 115 hab., a 22 Km.

Alcalde, D. Juan Fernandez. *Secretario*, D. Ventura Arancón. *Cura encargado*, D. Pedro Rupérez. *Maestro interino*, D. Enrique Vallejo. *Juez municipal*, D. Nicolás Castillo. *Fiscal municipal*, D. Valentín Alvarez.

Diócesis de Osma. Fiesta mayor, primer domingo de Septiembre. La correspondencia y viajeros los toma en Ausejo el coche correo. Estación más próxima, Soria.

Aldealseñor

Lugar, 248 hab., a 19 Km.

Alcalde, D. Juan Félix Martínez. *Secretario*, D. Cayetano Martínez Gómez. *Párroco*, D. Valentín Vicente López. *Maestro interino*, D. Emilio Sainz Martínez. *Juez municipal*, D. Segundo García. *Fiscal municipal*, don Faustino Alvarez.

Diócesis de Osma. Toma la correspondencia el coche correo en Ausejo. El correo se reparte a las doce de la mañana. Fiesta mayor el 21 de Septiembre. Sirven este pueblo el Médico Sr. Hernández,

de Castilfrío, el Farmacéutico Sr. Milla y el Veterinario Sr. García, residentes los dos en Carrascosa de la Sierra.

Aldehuela del Rincón

Lugar, 169 hab., a 24 km.

Alcalde, D. Francisco Santa Cruz.—*Secretario*, don Lázaro Ruiz.—*Párroco*, D. Pascual González.—*Maestro*, D. Juan Herranz.—*Juez municipal*, D. Blas Sanz Alvarez.—*Fiscal municipal*, D. Gregorio Sanz.

Diócesis de Osma. Fiesta mayor el 27 de Diciembre. Estación del ferrocarril más próxima, Soria.

Aldehuela de Periañez

Lugar, 197 hab., a 16 Km.

Alcalde, D. Braulio Vallejo Morales.—*Secretario*, don Doroteo García Gómez. *Párroco*, D. Casimiro González. *Maestro*, D. Doroteo García. *Juez municipal*, D. Eustaquio Pastor Morales. *Fiscal municipal*, D. Cirilo Morales Martínez.

Diócesis de Osma. Fiesta mayor, San Juan Bautista. Toma la correspondencia y los viajeros el coche correo, en Aldealpozo. Se reparte el correo a las doce del día. Prestan servicio el Médico señor Martínez, el Farmacéutico Sr. Adradas y el Veterinario señor las Heras, residentes en Almajano. Estación más próxima, Soria.

AGREGADOS

CANOS.—Lugar, 62 hab., a 2.140 metros.—*Alcalde pedáneo*, D. Santos Marco, *Maestra interina*, D.^a Antonia Sánchez. *Párroco*, el de Almajano.

TORRETARTAJO.—Lugar, 44 hab., a 1.904 m.—*Alcalde pedáneo*, D. Francisco Ruiz. *Párroco*, el de Aldehuela.

Aldehuelas (Las)

Lugar, 560 hab., a 32 Km.

Alcalde, D. Eugenio Martínez Molino. *Secretario*, don Eloy García Fernández. *Ecónomo*, D. Julián Martínez Izquierdo. *Maestro*, D. Dionisio Rivera Tierno. *Médico*,

D. Luis García Alzate. *Farmacéutico*, N.—*Juez municipal*, D. Casto Hernández. *Fiscal municipal*, D. Dionisio Crespo Jiménez. *Veterinario*, D. Francisco García López.

Diócesis de Calahorra. Fiesta mayor, el 14 de Septiembre. En Casetas Zanguilez, toma la correspondencia y viajeros el coche-correo. El correo se reparte de onco a doce de la mañana. Estación más próxima, Soria.

AGREGADOS

VALLORIA.—Lugar, a 3. Km.—*Alcalde pedáneo*, D. Casiano García. *Párroco*, D. Julián Martínez Pastor. *Maestra*, D.^a Olalla del Río.

LEDRAO.—Lugar, a 5 Km.—*Alcalde pedáneo*, D. Juan Lozano Malo.

VILLASECA SOMERA.—Lugar, a 7 Km.—*Alcalde pedáneo*, D. Angel Martínez. *Ecónomo*, Angel Ortiz. *Maestro*, Evaristo Marcos.

CAMPOS (LOS).—Lugar, a 1.200 metros. *Alcalde, pedáneo*, don Santiago Jiménez. *Ecónomo*, D. Julián Martínez.

Aliud

Lugar, 290 hab., a 30 Km.

Alcalde, D. Santos Martínez del Hoyo. *Secretario*, D. Cipriano Borjabad Tarancón. *Párroco*, D. Regino Marina Nuñez. *Maestro*, D. Félix Calavia García. *Juez municipal*, D. Leocadio Escalada. *Fiscal*, D. Pablo Machín Borobio.

Diócesis de Osma. Fiesta mayor, Nuestra Señora del Rosario. Correspondencia la toma el coche correo en Almenar. Se reparte el correo a las doce. Estación, Soria. Prestan servicio el médico señor Miguel y el Veterinario Sr. la Mata, residentes en Gómara, y el Farmacéutico Sr. García, en Almenar.

AGREGADOS

ALBOCABE.—Villa a 3.500 m. *Alcalde pedáneo*, D. Genaro Blasco de Miguel. *Maestro*, D. Ciriaco Gallego.

Almajano

Lugar, 403 hab., a 17 km.

Alcalde, D. Dionisio Lobera Bozal.—*Secretario*, don Justo la Iglesia.—*Párroco*, D. Cipriano Izquierdo.—*Maestro*, D. Francisco García.—*Médico*, D. Lino Martínez.—*Farmacéutico*, D. Juan Antonio Adradas.—*Veterinario*, D. Tiburcio de Heras.—*Juez municipal*, D. Pedro Heras Rubio.—*Fiscal municipal*, D. Julián Martínez.

Diócesis de Osma. Fiesta mayor el primer domingo de Octubre. Estación del ferrocarril más próxima, Soria.

Almarail

Lugar, 163 hab., a 24 Km.

Alcalde, D. Eugenio Muñoz Guijarro.—*Secretario*, D. Isidro Carnicero.—*Párroco*, D. Isaías Sanz Melendo.—*Maestro*, D. Juan Pérez, sustituido, y José Ramos, sustituto.—*Juez municipal*, D. Demetrio las Heras Verde.—*Fiscal municipal*, D. Andrés Muñoz.

Diócesis de Osma. Fiesta mayor, el 24 de Junio. Estación del ferrocarril más próxima, Almazán (a 19 km.)

AGREGADOS

RIOTUERTO.—Lugar, a 1.080 m.

Almarza

Lugar, 576 hab., a 24 km.

Alcalde, D. Manuel Larrad Alonso.—*Secretario*, don Félix la M. Sanz.—*Párroco*, D. Julián Morales Gonzalo. *Maestros*, D. Ignacio Sanz y D.^a Milagros Sánchez.—*Médico*, D. Pedro Celestino Rabal. *Farmacéuticos*, D. Sandalio Casado y D. Juan Ruiz y Ruiz.—*Veterinarios*, don Cipriano García, D. Dionisio García y D. Camilo López.—*Juez municipal*, D. Félix Giménez García.—*Fiscal municipal*, D. Casto Rebolledo.

Diócesis de Osma. Fiesta mayor, el 8 de Julio y 13 de Diciembre. Feria de ganados en los días 8, 9 y 10 de Julio.

Mercados los sábados de cada semana. Estación del ferrocarril más próxima, Soria Situado en la carretera de Soria a Logroño. Tiene

servicio diario de carruaje a Soria, Tera y Valdeavellano. Se reparte el correo a las once de la mañana. Alumbrado público por electricidad que suministra la fábrica de los Sres. Córdova y Sanz. Tiene puesto de la Guardia civil cuyo comandante es D. Julián Oteo Navas, Cabo.

Almazul

Lugar, 529 hab., a 32 km.

Alcalde, D. Esteban Garrido Ortega.—*Secretario*, D. Epifanio de Pedro.—*Párroco*, D. Juan Manuel Ciriano.—*Maestro*, D. Demetrio Alcalde.—*Médico*, D. Higinio Esteras.—*Juez municipal*, D. Felipe García Rubio.—*Fiscal municipal*, D. Elías Borobio.

Diócesis de Osma. Fiesta mayor el 27 de Mayo y 8 de Septiembre. Estación del ferrocarril más próxima, Pozuel de Ariza (25 km).

AGREGADO

ZÁRABES,—Lugar, a 2.700 m.

Almenar

Villa, 696 hab., a 25 km.

Alcalde, D. Apolonio Jiménez Soto. *Secretario*, don Elías Tierno Blanco. *Párroco*, D. Carlos Redondo Palacios. *Maestros*, D. Lino Gil y D.^a Casilda Sierra. *Médicos*, D. Conceso Lafuente y D. Plácido Alonso. *Farmacéutico*, D. José García Martínez. *Veterinario*, D. Mariano Esteban. *Juez municipal*, D. Julián Martínez. *Fiscal*, D. Pedro Angulo.

Oficial de Telégrafos, D. Miguel Camacho, Jefe de la Estación; (1) *Comandante del puesto de la Guardia civil*, D. Dionisio Gonzalo Sanz, Cabo.

Diócesis de Osma. Fiesta Mayor el 15 de agosto. Mercado los miércoles de cada semana. Estación Soria. Se reparte el correo a las diez y media.

Arancón

Lugar, Ayuntamiento con 218 hab., a 17 km.

Alcalde, D. Pablo Sanz Lázaro. *Secretario*, D. José

(1) Estación limitada.

Sancho Moñúx. *Párroco*, D. Agustín Nuñez Herrero. *Maestra*, D.^a Dolores García García. *Juez municipal*, D. Justo Casado Martínez. *Fiscal id.*, D. Miguel García.

Diócesis de Osma. Fiesta mayor el 15 de Agosto. Estación del ferrocarril más próxima, Soria. Se toma el coche correo en Aldealpozo. Se reparte el correo a la una de la tarde. Médico Sr. Gómez (Narros). Farmacéutico, Sr. Adradas y Veterinario, Sr. las Heras (residen ambos en Almajano).

AGREGADO

TOZALMORO.—Lugar, a 5 km. *Pedáneo*, D. Felipe Santa Catalina. *Ecónomo*, D. Sebastián de Diego. *Maestro interino*, D. Luciano Mingo Cuevas.

Arévalo de la Sierra

Lugar, 236 hab. a 22 km.

Alcalde, D. Antonio Saeristán Ramírez. *Secretario*, D. Máximo S. López. *Ecónomo*, D. Atanasio Llorente. *Maestra*, D. Gregoria A. Ruiz. *Juez municipal*, D. Victoriano del Río Ramírez. *Fiscal*, D. Manuel M. Abad.

Diócesis de Osma. Fiesta mayor, el día 14 de Septiembre. Se reparte el correo a la una de la tarde. Coche correo en Almarza y Ausejo. Médico, Sr. Rabal, Farmacéutico, Sr. Ruiz y Veterinario, Sr. García, residentes en Almarza.

AGREGADO

CASTELLANOS DE LA SIERRA.—Lugar, a 1.400 m. No existe funcionario civil ni eclesiástico.

Arguijo

Lugar, 153 hab., a 27 Km.

Alcalde, D. Manuel Duro Ceña.—*Secretario*, D. N.—*Párroco*, D. Benito Moreno—*Maestra*, D.^a María Guadalupe Izquierdo.—*Juez municipal*, D. Andrés Vadillo Delgado.—*Fiscal municipal*, D. Victoriano Martínez.

Diócesis de Osma, Estación del ferrocarril más próxima, Soria.

Ausejo

Lugar, a 18 km. Ayuntamiento con 355 hab.

Alcalde, D. Pedro Abad la Mata. *Secretario*, D. Eladio Hernández Heras. *Maestro*, D. Martiniano del Río. *Veterinario*, D. Francisco Valdecantos Tierno. *Juez municipal*, D. Atanasio Rodríguez Bachiller. *Fiscal*, don Juan Sanz Rebolledo.

Diócesis de Osma. Fiesta mayor el 12 de Septiembre. Estación del ferrocarril más próxima, Soria. Coche correo en Ausejo. Se reparte el correo a las diez de la mañana. Carretera de Garray a Calahorra. *Médico* y *Farmacéutico*, los de Almajano, y *Ministrante* el de Renieblas. *Ecónomo*, D. Julián García, de Fuentelfresno. *Comandante del puesto de la Guardia civil*, D. Luis Pelarda Aroz, Cabo.

AGREGADOS

FUENTELFRESNO.—Lugar, a 4 km. *Pedáneo*, D. Benigno García Antón. *Ecónomo*, D. Julián García. *Maestro*, D. Modesto Rodrigo.

CUELLAR.—Lugar, a 2.500 m. *Presidente de la Junta Administrativa*, D. Emeterio Rodríguez. *Maestro*, D. Francisco. N. Ponce.

El nombre del Ayuntamiento es Cuellar, pero las dependencias del municipio se hallan en Ausejo, que es el mayor núcleo de población.

Barriomartin

Lugar, 154 hab., a 29 Km.

Alcalde, D. Bonifacio Carazo Ceña. *Secretario interino*; D. Angel Benito y Jiménez. *Párroco*, D. Marcelo Llorente Miguel. *Maestro*, D. Angel Benito y Jiménez. *Juez municipal*, D. Matías Gómez Sanz. *Fiscal municipal*, D. Julián Pérez y Pérez.

Diócesis de Osma. Fiesta mayor, el 30 de Septiembre. Estación del ferrocarril más próxima, Soria. Coche correo en Almarza. Se reparte el correo a las doce. *Médico*, Sr. Rabal. *Farmacéutico*, Sr. Ruiz y *Veterinario*, Sr. López, residentes en Almarza.

Bliecos

Lugar, 203 hab., a 34 Km.

Alcalde, D. Romualdo Muñoz las Heras. *Secretario*, D. Florentino Aranda Ruiz. *Párroco*, D. Julián Morales Gonzalo. *Maestro*, D. Florentino Aranda, *Juez municipal*, D. Antonio Martín Gonzalo. *Fiscal municipal*, don Andrés Jiménez.

Diócesis de Osma. Fiesta mayor, el 24 de Septiembre. Estación del ferrocarril más próxima, Morón de Almazán. (15 Km.) Coche correo en Gómara. Se reparte el correo a las tres de la tarde. *Médico* Sr. de Diego, residente en Serón.

Bretún

Lugar, Ayuntamiento con 314 hab., a 40 km.

Alcalde, D. Manuel Miguel Laguna.—*Secretario*, don Manuel M.^a Zamora.—*Párroco*, D. Victoriano Martínez.—*Maestro*, D. Agapito Santorum.—*Juez municipal*, don Juan Lagunas Palacio.—*Fiscal municipal*, D. Pedro Lozano.

Diócesis de Calahorra. Fiesta mayor, el 24 de julio. Estación del ferrocarril más próxima, Soria.

AGREGADOS

VALDUÉRTELES.—Lugar a 1.600 m. *Maestro*, D. Ramón González.
LAGUNA (LA).—Lugar a 2.800 m.

Buberos

Lugar, 214 hab., a 30 Km.

Alcalde, D. Paulino Borobio Angulo. *Secretario*, don Isaac López Izquierdo. *Párroco*, D. Dionisio Laguna de Pedro. *Maestro*, D. Martín Borque Garcés. *Juez municipal*, D. Laureano Ortega Garcés. *Fiscal municipal*, D. Vicente Martínez Alonso.

Diócesis de Osma. Fiesta mayor primer domingo de octubre. Estación del ferrocarril más próxima, Soria. Coche correo en el kilómetro 4 de Gómara a Almenar. Se reparte el correo a las once de la mañana. *Farmacéutico* Sr. García y *Veterinario* Sr. Esteban, que residen en Almenar.

Buitrago

Lugar, 141 hab., a 12 km.

Alcalde, D. Lucio Martínez García.—*Secretario*, don Felipe de Miguel.—*Párroco*, D. Ciriaco de Miguel del Valle.—*Maestro*, D. Tiburcio Cebrián.—*Juez municipal*, D. Julián Pérez.—*Fiscal municipal*, D. Cándido Sanz García.

Diócesis de Osma. Fiesta mayor, Ntra. Sra. del Rosario. Estación del ferrocarril más próxima, Soria. Situado en la carretera de Garray a Calahorra. El correo se reparte de nueve a diez de la mañana. *Médico*, S. Puyuelo. *Farmacéutico*, Sr. Mayor y *Veterinario*, señor Pérez, que residen en Fuentecantos.

Cabrejas del Campo

Lugar, 206 hab. a 22 km.

Alcalde, D. Maximino de Marco Contreras. *Secretario*, D. Nicolás Pérez Carramiñana. *Párroco*, D. Eladio Sanz. *Maestro*, D. Nicolás Pérez. *Juez municipal*, don Domingo Martín Romera. *Fiscal*, D. Felipe Medrano Estepa.

Diócesis de Osma. Fiesta mayor, Asunción de Nuestra Señora. Estación del ferrocarril más próxima, Soria. Coche correo en Mazalvete. Se reparte el correo a las once de la mañana. *Médico* Sr. Lafuente. *Farmacéutico*, Sr. García y *Veterinario*, Sr. Esteban, residentes en Almenar.

AGREGADO

OJUEL.—Lugar, 83 hab. a 4 km. *Pedáneo*, D. Sandalio Garcés Lenguas. *Párroco*, D. Pedro Rubio Gil, residente en Mazalvete. *Maestra*, D.^a Rosario Nájera Viniegra.

Cabrejas del Pinar

Villa, 639 hab., a 34 km.

Alcalde, D. Cándido Martín Mateo. *Secretario*, D. Toribio García Yubero. *Párroco*, D. Félix Carretero Herrero. *Maestro*, D. Luis Martínez. *Médico*, D. Ricardo Ortiz. *Juez municipal*, D. Juan García Manrique. *Fiscal*, D. Tomás Pérez Orden.

Diócesis de Osma. Fiesta mayor, Nuestra Señora de la Blanca. Estación del ferrocarril más próxima, Soria. Coche-correo en la

Blanca y Caseta de la Nava. Se reparte el correo de doce a una de la tarde. *Farmacéutico*, el de Calatañazor.

Calderuela

Lugar, 75 hab., a 25 km.

Alcalde, D. Gregorio Grueso Hernández. *Secretario*, D. José Iglesias de Miguel. *Ecónomo*, D. Valentín Peña Cacho. *Maestra*, D.^a Herminia Fernández Cañaverál. *Juez municipal*, D. Alejandro Asensio Lenguas. *Fiscal*, D. Ambrosio Ojuel Asensio.

Diócesis de Osma. Fiesta mayor, el 12 de Octubre. Estación del ferrocarril más próxima, Soria. Coche-correo en Aldealpozo. Se reparte el correo a las diez de la mañana. *Médico*, Sr. Gómez, residente en Narros. *Farmacéutico*, Sr. Berdonces, en Pozalmuro. *Veterinario*, Sr. Maza, en Aldealpozo.

AGREGADOS

NIEVA.—Lugar, 91 hab., a 1.000 m.—*Pedáneo*, D. Martín Valer Asensio. *Ecónomo*, D. Valentín Peña Cacho. *Maestra*, vacante.

OMEÑACA.—Lugar, 97 hab., 4.300 m.—*Alcalde pedáneo*, D. Juan La'llana Jiménez. *Párroco*, D. Sebastián de Diego. *Médico*, D. Plácido Martirena (Almazán).

Camparañón

Lugar, 178 hab., a 13 Km.

Alcalde, D. Vicente González Sanz. *Secretario*, don Manuel Jiménez Martínez. *Párroco*, D. Hermenegildo Izquierdo González. *Maestro*, D. Cándido de Miguel Hernández. *Juez municipal*, D. Ladislao Igea Carnicero. *Fiscal municipal*, D. Pablo Romera Rodrigo.

Diócesis de Osma. Fiesta mayor, el 24 de Agosto. Estación del ferrocarril más próxima, Navalcaballo (5 Km.) Coche correo en Villaciervos. Se reparte el correo de doce a dos de la tarde. *Médico* Sr. Garro y *Veterinario* Sr. San Martín, en Quintana Redonda. *Farmacéutico*, Sr. Morales Orantes, en Soria.

Candilichera

Lugar, 586 hab., a 17 km.

Alcalde, D. Carlos de Marco Enciso.—*Secretario*, don Juan de la Peña.—*Ecónomo*, D. Sinforoso Poza y Poza. *Maestro*, D. Bueno García.—*Juez municipal*, D. Manuel Llorente Llorente.—*Fiscal municipal*, D. Mariano Hernández.

Diócesis de Osma. Fiesta mayor el 15 de Agosto. Estación del ferrocarril más próxima, Soria.

AGREGADOS

FUENTETECHA.—Lugar, a 5 km. *Maestra*, D.^a Isabel Lorenzo.

MAZALVETE.—Lugar, a 4 km. *Maestro*, D. Hermenegildo Ortega.

CARAZUELO.—Lugar, a 3 km. *Maestra*, D.^a Luisa Monge.

DUAÑEZ.—Lugar, a 5 km. *Maestra*, D.^a María Chico.

Canredondo

Lugar, 163 hab., a 14 Km.

Alcalde, D. Eugenio Romero.—*Secretario*, D. Fabián Martínez.—*Párroco*, D. Domingo Lozano.—*Maestro*, don Fabián Martínez.—*Juez municipal*, D. Isidro García Nieto.—*Fiscal municipal*, D. Felipe García.

Diócesis de Osma. Fiesta mayor, el 29 de Septiembre. Estación del ferrocarril más próxima, Soria.

Carabantes

Lugar, 396 hab., a 50 Km.

Alcalde, D. Baltasar Martínez.—*Secretario*, D. Jacinto Pérez.—*Párroco*, D. Tomás Casado.—*Maestra*, doña Paula M.^a Brieva.—*Médico*, D. Serafin Sesén.—*Farmacéutico*, D. Telesforo Martín.—*Veterinario*, D. Gumersindo Barseló.—*Ministrante*, D. Bernabé Torrecilla.—*Juez municipal*, D. Manuel Sánchez.—*Fiscal municipal*, D. N.

Diócesis de Osma. Fiesta mayor el 4 Junio, 30 de Agosto, 1.º de Septiembre y 11 de Noviembre. Estación del ferrocarril más próxima, Pozuel y Monteagudo (20 km).

Carbonera

Lugar, 167 hab., a 8 Km.

Alcalde, D. Julián Crespo del Campo.—*Secretario*, D. Santos Vera.—*Ecónomo*, D. Valentín Peña.—*Maestro interino*, D. Jerónimo Pérez.—*Juez municipal*, D. Manuel Hernández Molina.—*Fiscal municipal*, D. Sérvulo Molina.

Diócesis de Osma. Estación del ferrocarril más próxima, Soria. Situado en la carretera de Soria a Valladolid.

Carrascosa de la Sierra

Villa, 273 hab., a 22 Km.

Alcalde, D. Agapito de Casas. *Secretario*, D. Nicolás Crespo. *Párroco*, D. Joaquín Verde. *Maestro*, D. Nicolás Crespo. *Juez municipal*, D. Angel P. González. *Fiscal municipal*, D. Ciriaco Heras.

Diócesis de Osma. Fiesta mayor, Nuestra Señora del Rosario. Estación del ferrocarril más próxima, Soria. Coche correo en Ausejo. El correo se reparte a la una de la tarde. *Médico* Sr. Hernández, residente en Castilfrío. *Farmacéutico* Sr. Milla, en Aldealseñor. *Veterinario* Sr. García, en Carrascosa.

Castil de Tierra

Lugar, 107 hab., a 30 Km.

Alcalde, D. Mariano Hernández Ortega. *Secretario*, D. Florentino Uriel Millán. *Párroco*, D. Primo Barrio Ortega. *Maestro*, D. Aureo González Martínez. *Juez municipal*, D. Joaquín Garcés García. *Fiscal municipal*, D. Demetrio Delso.

Diócesis de Osma. Fiesta mayor el 15 de Agosto. Estación del ferrocarril más próxima, Morón de Almazán (22 Km.)--Coche correo en Gómara. El correo se reparte de dos a tres de la tarde. *Médico* Sr. Satué. *Farmacéutico*, Sr. Córdova y *Veterinario*, Sr. López, residentes en Tejado.

Castilfrío de la Sierra

Lugar, 265 hab., a 25 km.

Alcalde, D. José Cabezón. *Secretario*, D. Roberto Gutiérrez García. *Párroco*, D. Manuel Cascante Her-

nández. *Maestro*, D. Julio Fernández. *Médico*, D. Epifanio Hernández. *Juez municipal*, D. Román Fernández. *Fiscal*, D. Paulino Lerma.

Diócesis de Osma. Fiesta mayor, 15 de Septiembre. Estación del ferrocarril más próxima, Soria. Coche correo en Ausejo. El correo se reparte a las doce.

Cidones

Lugar, 417 hab., a 25 km.

Alcalde, D. Lorenzo Calonge Soria. *Secretario*, don Santos Arribas Blasco. *Párroco*, D. Jenaro Lucas Moñux. *Maestro*, D. Mauricio Ranz Pascual. *Médico*, don Antonio Martínez Balmaseda. *Farmacéutico*, D. Nicolás Romera Romera. *Veterinario*, vacante. *Juez municipal*, D. Manuel Orden Gómez. *Fiscal*, D. Andrés Delgado Pérez.

Diócesis de Osma. Fiesta mayor, 14 de Septiembre. Estación del ferrocarril más próxima, Soria. Coche-correo por el mismo pueblo. El correo se reparte de diez a once de la mañana. Es punto de reunión de todas las vías de comunicación de la Zona de pinares a la capital.

Cihuela

Villa, a 55 Km., Ayuntamiento con 962 hab.

Alcalde, D. Casiano López Pinillos.—*Secretario*, don Tomás Andrés.—*Regente*, D. José Moreno.—*Maestro*, D. José Gómez Guisado.—*Médico*, D. Manuel Bayo.—*Juez municipal*, D. Segundo López Bordejé.—*Fiscal municipal*, D. Ramón Utrilla.

Diócesis de Sigüenza. Fiesta mayor, el 15 de Mayo. Estación del ferrocarril más próxima, Ariza. (11 km.)

AGREGADOS

ALBALATE.—Caserío, a 1.900 m.

Cirujales del Río

Lugar, 180 hab., a 17 km.

Alcalde, D. Deogracias Antón. *Secretario*, D. Manuel

Alonso Crespo. *Párroco*, D. Pedro Rodríguez Blasco. *Maestro*, D. Manuel Alonso. *Juez municipal*, D. Julio Alvarez Arenzana. *Fiscal*, D. Basilio Domínguez del Río.

Diócesis de Osma. Fiesta mayor, 12 de Octubre. Estación del ferrocarril más próxima, Soria. Coche correo en la Rubia. El correo se reparte a las once de la mañana. *Médico*, Sr. Martínez. *Formacéutico*, Sr. Adradas. *Veterinario*, Sr. las Heras, residentes en Almajano.

Cortos

Lugar, 174 hab., a 19 km.

Alcalde, D. Laureano García Antón. *Secretario*, don Félix Cascante González. *Párroco*, D. Esteban Negro. *Maestro*, D. Félix Cascante. *Juez municipal*, D. Santiago García Bachiller. *Fiscal*, D. Cirilo García García.

Diócesis de Osma. Fiesta mayor, 8 de Septiembre. Estación del ferrocarril más próxima, Soria. Coche-correo en Aldealpozo. El correo se reparte a las once de la mañana. *Médico*, Sr. Gómez, en Narros. *Farmacéutico*, Sr. Adradas y *Veterinario*, Sr. las Heras, residentes en Almajano.

Covalada

Lugar, 892 hab., a 41 km.

Alcalde, D. Francisco García.—*Secretario*, D. Celedonio Manrique García.—*Párroco*, D. Francisco García Reparaz.—*Maestros*, D. Nicolás Durán y D.^a María R. Ruiz, interina.—*Médico*, D. Alberto González Llauradó. *Farmacéutico*, D. Angel Terrel Cuevas.—*Juez municipal*, D. Gregorio Martínez Blázquez.—*Fiscal municipal*, D. Timoteo Herrero. *Veterinario*, D. Cirilo González.

Diócesis de Osma. Fiesta mayor el 10 de Agosto. Estación del ferrocarril más próxima Soria. Carretera en construcción de Cidones al Valle de Regumiel. Se reparte el correo a los cuatro de la tarde. Centro de la zona de pinares. Su principal riqueza es la madera y el ganado vacuno y cabrío. Coche-correo en Cidones.

Cubo de la Sierra

Lugar, a 23 Km. Ayuntamiento, con 440 hab.

Alcalde, D. Juan García Ramírez. *Secretario*, D. Lucio Maqueda Gómez. *Ecónomo*, D. Hilario Soria. *Maestro*, D.^a Eugenia Galán. *Juez municipal*, D. Hermenegildo Martínez. *Fiscal municipal*, D. Félix Mata Diez.

Diócesis de Osma. Fiesta mayor, la Ascensión del Señor. Estación del ferrocarril más próxima, Soria. Coche correo en Almarza. El correo se reparte a las doce de la mañana. *Médico*, Sr. Rabal. *Farmacéutico*, Sr. Ruiz y *Veterinario*, Sr. García, residentes en Almarza.

AGREGADOS

PORTELARBOL.—Lugar, a 6 Km.—*Párroco*, D. Roque Martínez. *Maestra*, D.^a Eulogia Martínez.

MATUTE DE LA SIERRA.—Lugar, a 2.500 metros. *Ecónomo*, don Miguel Moreno. *Maestro*, D. Isidro León.

SEPÚLVEDA.—Lugar, a 1.000 metros.

SEGOVIELA.—Lugar, a 900 metros.

Cubo de la Solana

Lugar, a 22 km., con 713 hab.

Alcalde, D. Plácido Monteagudo Casado.—*Secretario*, Modesto Jimenez Larred.—*Párroco*, D. José Maza Rubio.—*Farmacéutico*, D. Valentín Blasco Nuñez.—*Veterinario*, D. Domingo Gil García.—*Maestro*, vacante.—*Juez municipal*, D. Doroteo Romero Lázaro.—*Fiscal municipal*, D. Lázaro Duro Martín.

Diócesis de Osma. Fiesta mayor, Dulce nombre de María. Estación del ferrocarril más próxima, Navalcaballo, (14 km). El correo se reparte a las tres de la tarde.

AGREGADOS

LUBIA.—11 km. *Pedáneo*, D. Modesto Recio.—*Párroco*, D. Romualdo Delgado.—*Maestra*, D.^a Toribia Calabia.

RABANERA DEL CAMPO.—Lugar, a 5 km. *Pedáneo*, D. Marcelino Hernández.—*Párroco*, D. Cecilio Sanz.—*Maestro interino*, D. Jerónimo Rubio.

Cuesta (La)

Lugar, 183 hab., a 48 km.

Alcalde, D. Juan Laguna Palacios.—*Secretario*, don Guillermo Pérez.—*Párroco*, D. Anselmo Cejudo. *Maestro*, D. Faustino Lavería.—*Juez municipal*, D. Longinos Sánchez.—*Fiscal municipal*, D. N.

Diócesis de Osma. Fiesta mayor, el 16 de Septiembre. Estación del ferrocarril más próxima, Soria.

AGREGADO

ALDEALCÁRDO.—Lugar, a 2 kilómetros.

Cuevas de Soria (Las)

Lugar, a 16 km., con 300 hab.

Alcalde, D. Victoriano Aragonés Rodrigo, *Secretario*, D. Bernardo Aldea Fernández.—*Párroco*, D. Cipriano Aylagas.—*Maestro*, D. Gerónimo Aragonés Fernández.—*Juez municipal*, D. Pedro Mateo Moñux.—*Fiscal municipal*, D. Leonardo Aldea Cabrerizo.

Diócesis de Osma. Fiesta mayor, el 12 de octubre. Estación del ferrocarril más próxima, Quintana Redonda. El correo se reparte de ocho a nueve de la mañana. *Médico*, Sr. Gil. *Farmacéutico*, Sr. del Olmo y *Veterinario*, Sr. San Martín, residentes todos en Quintana Redonda.

Chavaler

Lugar, 126 hab., a 12 Km.

Alcalde, D. Manuel García.—*Secretario*, D. Joaquín García Navarro.—*Párroco*, D. Eusebio Mallo.—*Maestro*, D. Joaquín Jiménez.—*Juez municipal*, D. Gaspar de Miguel.—*Fiscal municipal*, D. Plácido del Campo.

Diócesis de Osma. Fiesta mayor, el 11 de mayo. Estación del ferrocarril más próxima, Soria.

Deza

Villa, 1.600 hab., a 65 km.

Alcalde, D. Manuel Alcalde Santa María.—*Secretario*, D. Eugenio Martínez.—*Párroco*, D. Anselmo Santamera.—*Maestros*, D. Nemesio Bacaicoa y D.^a Ascensión Villalba.—*Médico*, D. Lorenzo Cerrada.—*Farmacéutico*, D. Joaquín Martínez.—*Veterinario*, D. Saturni-

no Antón.—*Ministrante*, D. Severiano Morales.—*Juez municipal*, D. Nicolás García.—*Fiscal municipal*, don Julián Gómara.—*Comandante del puesto de la Guardia civil*, D. Francisco Roperero Soria, Sargento.

Diócesis de Sigüenza. Fiesta mayor el 14 de septiembre. Estación del ferrocarril más próxima, Cetina. El correo se reparte a las diez de la mañana. Mercados, los lunes de cada semana.

Industria, comercio y profesiones

Café.—D.^a Bárbara Sánchez y D. Juan Gómez Lapuerta.

Calzado hecho. D. Basilio Morte López.

Carpinteros.—D. Saturnino Carramiñana y D. Félix Luengo.

Comestibles.—D. Tomás Tejedor Lozano, D. Isidoro Rubio, don Vicente Torcal, D. Rufino Gil y D. Joaquín Esteras Esteras.

Electricidad (Fábrica de).—D. Ventura López Blasco.

Herrero. D. Ignacio Gregorio Fraile.

Mercería.—D. Manuel Lozano, D. Eugenio Martínez y viuda de D. Agustín Gil.

Mesonero.—D. Francisco Veía Gómez.

Molinos harineros.—D. Ventura López Blasco, D. Manuel Urgel, D. Francisco Alejandro y D. Toribio López.

Tablajero.—D. Domingo Valtueña Esteras.

Tocinos frescos.—D. Javier Sebastiáu Gutiérrez.

Tejedor.—D. Julián García.

Diustes

Lugar, a 48 km. Ayuntamiento con 388 hab.

Alcalde, D. Fermin Orte Valer.—*Secretario*, D. Jorge Loranca.—*Regente*, D. José O. Serra.—*Maestro*, don Esteban Roncal.—*Ministrante*, D. Serafín Lafuente.—*Juez municipal*, D. Braulio Martínez.—*Fiscal municipal*, D. Casto Martínez.

Diócesis de Calahorra. Fiesta mayor el 3 de Octubre y 6 de agosto. Coche correo en Villar del Río. El correo se reparte a las tres de tarde.

AGREGADOS

CAMPORREDONDO.—Lugar, a 1.300 metros. —*Alcalde pedáneo*, don

José Palacios.—*Párroco*, D. Domingo Dueña.—*Maestra*, D.^a Paula Martínez.

Dombellas

Lugar, a 14 km. Ayuntamiento con 262 hab.

Alcalde, D. Marcelino García Fresno.—*Secretario*, D. Eustaquio Jiménez.—*Párroco*, D. Pedro Martínez Bueno.—*Maestro*, D. Gregorio García, interino.—*Juez municipal*, D. Francisco Muñoz Romero.—*Fiscal municipal*, D. Juan Tejero.—*Practicante*, D. Demetrio Crespo.

Diócesis de Osma. Fiesta mayor, Corpus Christi. Estación del ferrocarril más próxima, Soria.

AGREGADO

SANTERVÁS DE LA SIERRA.—Aldea, 150 hab, a 3 km. *Maestro*, D. Angel Gil Serrano.

Duruolo de la Sierra

Lugar, 586 hab., a 50 km.

Alcalde, D. Canuto Escribano Rubio.—*Secretario*, D. Pedro Martín Rubio.—*Párroco*, D. Mateo Rioja Rubio.—*Maestro*, D. Valentín Pérez y D.^a Lorenza Valdecantos. *Médico*, D. Crispín Bardají Goñi.—*Juez municipal*, D. Felipe Pascual Rubio.—*Fiscal municipal*, don Bruno Pascual Asenjo.

Diócesis de Osma. Fiesta mayor el 14 de Septiembre. Estación del ferrocarril más próxima, Soria. El correo se reparte a las seis de la tarde. *Farmacéutico*, D. Venancio González, en Quintanar (Burgos). Está situado en la Zona de Pinares. Carretera de Cidones a Quintanar.

Estepa de San Juan

Lugar, 140 hab., a 24 km.

Alcalde, D. Camilo Campos.—*Secretario y maestro*, D. Camilo Saenz.—*Ecónomo*, D. Francisco Martínez, *Juez municipal*, D. Carlos Muñoz. *Fiscal municipal*, don Eugenio Monge.

Diócesis de Osma. Fiesta mayor, el 16 de Septiembre. Estación del ferrocarril más próxima, Soria. Coche correo en Ausejo. El co-

reco se reparte a las cinco de la tarde.—*Farmacéutico*, Sr. Milla, en Aldealseñor; *Médico*, Sr. Hernández, en Castilfrío, y *Veterinario*, señor García, en Carrascosa.

Fraguas (Las)

Lugar, 314 hab., a 26 km.

Alcalde, D. Niceto González López.—*Secretario*, don Victoriano González.—*Párroco*, D. Ricardo Rosas.—*Maestro*, D. Victoriano Vinuesa Caballero.—*Juez municipal*, D. Vicente Aldea Cabrerizo.—*Fiscal municipal*, D. Deogracias Soria Izquierdo.

Diócesis de Osma. Fiesta mayor, el 11 de Noviembre. Estación del ferrocarril más próxima, Quintana Redonda (13 km.) Coche correo en la venta de la Mallona. El correo se reparte de doce a una de la tarde. *Médico*, Sr. Vela, en La Cuenca; *Farmacéutico*, el de Calatañazor y *Veterinario*, Sr. Regadero, también en Calatañazor.

Fuentecantos

Lugar, 245 hab., a 12 km.

Alcalde, D. Pedro Martínez García.—*Secretario*, don Segundo Hernández Arribas.—*Párroco*, D. Isidro González Cuesta.—*Maestro*, D. Agustín Ruiz Esteban.—*Médico*, D. José Puyuelo Sancho.—*Farmacéutico*, D. Luis Mayor Ayllón.—*Veterinario*, D. Julián Pérez García.—*Juez municipal*, D. Gregorio Escolar Hernández.—*Fiscal municipal*, D. Santos Martínez Arribas.

Diócesis de Osma. Fiesta mayor el 29 de Septiembre. Estación del ferrocarril más próxima, Soria. Coche correo en Buitrago. El correo se reparte de nueve a once de la mañana.

Fuentelsaz

Lugar, a 13 Km. Ayuntamiento con 250 hab.

Alcalde, D. Feliciano Llorente Jiménez.—*Secretario*, D. Tomás Recio García.—*Párroco*, D. Isidro González Cuesta.—*Maestra*, D.^a Zoa Angela Ayllón.—*Juez municipal*, D. Juan Jiménez Martínez.—*Fiscal municipal*, D. Julián García Diez.

Diócesis de Osma. Fiesta mayor, el domingo de la Santísima Trinidad. Estación del ferrocarril más próxima, Soria. Coche correo en el km. 10 de la carretera de Garray a Calahorra. El correo se reparte de diez y media a once de la mañana. *Médico*, Sr. Puyuelo; *Farmacéutico*, Sr. Mayor, ambos residentes en Fuentecantos, y *Veterinario*, Sr. Pérez, en Buitrago.

AGREGADOS

AYLLONCILLO. Lugar, a 1.000 metros.—*Alcalde pedáneo*, don Juan la Mata García. *Maestra*, D.^a Patrocinio González Martínez. *Ecónomo*, D. Crispín Carazo y Carazo.

PEDRAZA.—Lugar, a 1.300 metros.—*Alcalde pedáneo*, D. Casimiro Martínez Blasco. *Maestra*, D.^a Juliana García las Heras. *Ecónomo*, D. Crispín Carazo y Carazo.

Fuentetoba

Lugar, 354 hab., a 9 km.

Alcalde, D. Martín Martínez Romera.—*Secretario*, D. Lucas de Jesús Alonso.—*Maestra*, D.^a Petra Amezua.—*Juez municipal*, D. Genaro Miguel Pérez.—*Fiscal municipal*, D. Julián Miguel Pérez.

Diócesis de Osma. Fiesta mayor el 8 de septiembre. Estación del ferrocarril más próxima, Soria. Coche correo en Carbonera. El correo se reparte a las diez de la mañana. *Médico*, Sr. Marco. *Farmacéutico*, Sr. Ramírez. *Veterinario*, Sr. Arciniega, todos residen en Soria.

Gallinero

Lugar, con 495 hab. a 23 km.

Alcalde, D. Nicolás Arévalo Tello.—*Secretario*, don Juan Antonio Pascual.—*Párroco*, D. Elías Ransanz García. *Maestro*, D. Julián de las Heras Catalán.—*Médico*, D. José García Fraga.—*Juez municipal*, D. Francisco Martínez San Juan.—*Fiscal municipal*, D. Anselmo García de Miguel.

Diócesis de Osma. Fiesta mayor el 15 y 16 de septiembre. Estación del ferrocarril más próxima, Soria. Coche correo en Almarza. El correo se reparte a las once de la mañana. *Farmacéutico*, señor Ruiz y *Veterinario*, Sr. López, los dos en Almarza.

AGREGADOS

CERVERIZA—Barrio, a 400 m.

LUMBRERILLAS.—Barrio, a 400 m.

Garray

Lugar, 357 hab., a 8 km.

Alcalde, D. Rufino López Ruiz.—*Secretario*, D. Plácido Carro de Blas.—*Párroco*, D. Leandro Martínez Ayagas.—*Maestro*, D. Adolfo del Río Guerrero.—*Médico*, D. Fortunato López Lozano.—*Farmacéutico*, D. Aniceto Ibarra Jiménez.—*Veterinario*, D. Gumersindo López La Mata.—*Juez municipal*, D. Fermín García Lozano.—*Fiscal municipal*, D. Agapito Muñoz.

Diócesis de Osma. Fiesta mayor el 12 de mayo. Estación del ferrocarril más próxima, Soria. Está situado en la carretera de Soria a Francia. El correo se reparte de ocho a nueve de la mañana. En las inmediaciones de este pueblo se hallan las ruinas de la histórica Numancia.

Golmayo

Lugar, 196 hab., a 5 km.

Alcalde, D. Pascual Hernández Muñoz.—*Secretario*, D. Cirilo Núñez Nuño.—*Párroco*, D. Eugenio López Morales.—*Maestro*, D. Carlos Berzosa Rodríguez.—*Juez municipal*, D. Mariano Pastora Ramos.—*Fiscal municipal*, D. Vicente Barrios Martínez.

Diócesis de Osma. Fiesta mayor el 4 de diciembre. Estación del ferrocarril más próxima, Soria. Situado en la carretera de Valladolid a Soria. El correo se reparte a las nueve de la mañana. *Médico*, Sr. Hinojar (D. Aniceto). *Farmacéutico*, Sr. Morales. *Veterinario*, señor Arciniega, todos de Soria.

Gómara

Villa, 949 hab., a 28 km.

Alcalde, D. Cosme Gómez Garcés.—*Secretario*, D. Atanasio Carrasco Guerrero.—*Párroco*, D. José Lumbreras Ramos.—*Maestros*, D. Victor Rello Martínez y D.^a Isa-

bel Yubero.—*Médicos*, D. Damián Balaguer y D. Jacinto Alonso.—*Farmacéuticos*, D. Francisco Alfaro Zoya y D. José Bullón Bazo.—*Veterinario*, D. Angel La Mata Núñez.—*Juez municipal*, D. Aquilino García Martínez.—*Fiscal municipal*, D. Basilio Andrés Lázaro.—*Guardia civil: Jefe de línea*, D. Nicanor Bella Marcilla.—*Comandante del puesto*, D. José Núñez Barreiro, Sargento.

Diócesis de Osma. Fiesta mayor, el 14 de septiembre. Feria de ganados, por Pascuas de resurrección. Mercado todos los sábados. Correo diario a Soria. El correo se reparte a las doce de la mañana. Estación del ferrocarril más próxima, Soria.

Industria, comercio y profesiones

Billar (Mesa de).—D. Raimundo Diez.

Café económico.—D. Urbano Zapatero.

Comestibles.—D. Basilio Andrés, D. Vicente Angulo, D. Germán Morales y Herederos de Felipe Bados.

Chocolates (Fábricas de).—D. Raimundo Diez, D. Manuel Gonzalo y D. Sotero Ochoa Diez.

Frutas y hortalizas.—D. Cosme Gómez y D. Leonardo González.

Herrero.—D. Simón Lorenzo Martínez.

Hierros.—D. Raimundo Diez.

Hornos.—D. Prudencio Solaesa y D. Agapito Banda.

Granos (Especulador en).—D. Florentino Moñux Uriel.

Notario eclesiástico.—D. Aquilino García Martínez.

Parada.—D. Cirilo García Mateo.

Pescados frescos.—D. Doroteo Marín Sanz.

Posadas.—D. Anse'mo Uriel y D. Venancio Rodríguez.

Sastre.—D. Vicente Casas.

Tabernas.—D. Marcelino Angulo.

Tablajeros.—D. Pascual González y D. Saturnino González.

Tejidos.—Hijos de Fulgencio Alonso, D. Tomás Orden y D. Sotero Ochoa.

Relojeros.—D. Ecequiel Martínez y D. Salvador Pinedo Palacios.

AGREGADOS

PAREDESROYAS.—Lugar, a 4 km.—*Párroco*, D. Angel Antón.—*Maestra*, D.^a Manuela Gonzalo.

TORRALBA DE ARCIEL.—Lugar, a 2.700 m. *Maestra*, D.^a María Guadalupe Izquierdo.—*Párroco*, D. Ángel Antón.

Herreros

Lugar, 468 hab., a 24 km.

Alcalde, D. Martín Andrés Romera.—*Secretario*, don Tomás Ucero Manrique.—*Párroco*, D. Casimiro Alonso López.—*Maestro*, D. Vicente González Renes.—*Médico*, D. Fernando Baroja Navajas.—*Juez municipal*, D. Benito Gómez Tejedor.—*Fiscal municipal*, D. Victor Vera Andrés.

Diócesis de Osma. Fiesta mayor el 15 de agosto. Estación del ferrocarril más próxima, Soria. Situado en la carretera de Soria a Burgos. Coche correo diario. El correo se reparte a las diez y media de la mañana. *Farmacéutico*, Sr. Romera, en Cidones.

Hinojosa de la Sierra

Villa, a 24 km., Ayuntamiento con 246 hab.

Alcalde, D. Segundo Tejero Nieto.—*Secretario*, don Graciano Vicente Alcoceba.—*Párroco*, D. Jerónimo Vinueza Orden.—*Maestro*, D. Juan Hernández Escribano. *Juez municipal*, D. Simón Molina Tejero.—*Fiscal municipal*, D. Galo Martínez Moreno.

Diócesis de Osma. Fiesta mayor, Ntra. Sra. de la Asunción. Estación del ferrocarril más próxima, Soria. Coche correo en Garray. El correo se reparte de doce a dos de la tarde. *Farmacéutico*, señor Arambilet y *Médico*, Sr. Pérez, ambos residentes en El Royo. *Veterinario*, Sr. Crespo, en Valdeavellano de Tera.

AGREGADO

LANGOSTO.—Lugar, a 1.200 m.—*Alcalde pedáneo*, D. Ciriaco Vinueza. *Maestra*, D.^a Margarita Marijuán.

Ituero

Lugar, 165 hab. a 19 km.

Alcalde, D. Domingo Carramiñana.—*Secretario*, don León Barrancos.—*Párroco*, D. Laureano García Ramírez.—*Maestro*, D. León Barranco Lerín.—*Médico*, va-

cante.—*Juez municipal*, D. Melquiades Andrés Jiménez.—*Fiscal municipal*, D. Gregorio Caballero Carramiñana.

Diócesis de Osma. Fiesta mayor, Ntra. Sra. del Rosario. Estación del ferrocarril más próxima, Navalcaballo (20 Km.) El correo se reparte a las dos de la tarde. *Farmacéutico*, Sr. Blanco y *Veterinario*, Sr. Gil, residentes los dos en Cubo de la Solana.

Ledesma

Lugar. 242 hab., a 26 km.

Alcalde, D. Gaspar Calleja Gómara.—*Secretario*, don Atenedoro Latorre Borque.—*Párroco*, D. Eliseo González Cabrerizo.—*Maestro*, vacante.—*Juez municipal*, don Pedro Angulo Angulo.—*Fiscal municipal*, D. Miguel Diez Diez.

Diócesis de Osma. Fiesta mayor el 8 de septiembre. Estación del ferrocarril más próxima, Monteagudo. Coche correo en Gómara. El correo se reparte a la una de la tarde. *Médico*, Sr. M. Alonso. *Farmacéutico*, Sr. Alfaro, y *Veterinario*, Sr. Mata, residentes en Gómara.

Mazaterón

Lugar, 304 hab., a 40 Km.

Alcalde, D. Raimundo Pérez Garcés.—*Secretario*, don Enrique Martínez García.—*Párroco*, D. Jesús María Royo.—*Maestro*, D. Dionisio Gonzalo Sanz.—*Juez municipal*, D. León Carramiñana Blasco.—*Fiscal municipal*, D. Juan Delgado García.

Diócesis de Osma. Fiesta mayor, Natividad de San Juan Bautista. Estación del ferrocarril más próxima, Monteagudo (15 kilómetros). Coche correo en Gómara y Almenar. El correo se reparte a las dos de la tarde. *Médico*, Sr. Esteras, en Almazul.

Miñana

Lugar, 168 hab., a 40 km.

Alcalde, D. Anastasio Blasco Delgado.—*Secretario*, D. Vicente Carretero Sanz.—*Párroco*, D. Fulgencio

Ruiz Pastor.—*Maestro*, D. Mariano Cervero Martínez.—*Juez municipal*, D. Francisco las Heras.—*Fiscal municipal*, D. Juan Lagunas Delgado.

Diócesis de Osma. Fiesta mayor el 8 de septiembre. Estación del ferrocarril más próxima, Pozuel y Monteagudo (16 km.) El correo se reparte a los dos de la tarde, *Médico*, Sr. Esteras, en Almazul.

Molinos de Duero

Lugar, 229 hab., a 25 km.

Alcalde, D. Gaspar Martínez y Martínez.—*Secretario*, D. Cecilio Alonso Sanz.—*Párroco*, D. Agapito Alpanseque.—*Maestro*, D. Quirico Marco Ciriano.—*Médico*, don Alfredo Martín Luna.—*Juez municipal*, D. Mariano Pérez Escribano.—*Fiscal municipal*, D. Ignacio García y García.

Diócesis de Osma. Fiesta mayor, San Martín. Estación del ferrocarril más próxima, Soria. Situado en el centro de la zona de pinares. Carretera en construcción de Cidones al Valle de Regumiel. El correo se reparte a las dos de la tarde. Coche correo en Cidones. *Farmacéutico*, Sr. Sanz, en Vinuesa.

Montenegro de Cameros

Villa, 428 hab., 67 km.

Alcalde, D. Matías Duro Ortiz.—*Secretario*, D. Francisco Bartolomé Escolano.—*Párroco*, D. Eustaquio Jiménez.—*Maestro*, D. Juan Reparaz Beltrán.—*Médico*, D. Clodomiro Villar Santaló.—*Farmacéutico*, D. Tomás Pozo Diez.—*Veterinario*, D. Norberto Gadea Moreno.—*Juez municipal*, D. Nicolás García Olalla.—*Fiscal municipal*, D. Pedro García Olalla.

Diócesis de Burgos. Fiesta mayor el día 2 de julio. Estación del ferrocarril más próxima, Logroño (55 km).

Muedra (La)

Lugar, 247 hab., a 24 Km.

Alcalde, D. Eusebio Rodrigo.—*Secretario*, D. Nico-

lás García del Olmo.—*Párroco*, D. Ladislao Larrad.—*Maestro*, D. Daniel Alcázar Torres.—*Juez municipal*, D. Manuel Pérez Sanz.—*Fiscal municipal*, D. Federico Heras Heras.

Diócesis de Osma. Fiesta mayor, Pascua de Pentecostés. Estación del ferrocarril más próxima, Soria. Coche correo en Cidones. El correo se reparte a las doce de la mañana. *Médico*, Sr. Martín Lunas, en Molinos de Duero. *Farmacéutico*, Sr. Sanz, en Vinuesa. Carretera de Cidones al Valle de Regumiel.

Narros

Lugar, 264 hab., a 19 km.

Alcalde, D. Esteban Fernández Alonso.—*Secretario*, D. Francisco Cebrián Pérez.—*Ecónomo*, D. Jaime San Román.—*Maestro*, D. Martín Gonzalo Jodra.—*Médico*, D. Ciriaco Gómez de Torre.—*Juez municipal*, D. Cirilo Martínez Cascante.—*Fiscal municipal*, D. Félix del Río García.

Diócesis de Osma. Fiesta mayor el 28 de Agosto. Estación del ferrocarril más próxima, Soria. Coche correo en Garray. El correo se reparte a las tres de la tarde. *Farmacéutico*, Sr. Adradas y *Veterinario*, Sr. Las Heras, ambos en Almajano.

Nomparedes

Lugar, 160 hab., a 29 km.

Alcalde, D. Pío Jiménez.—*Secretario*, D. Esteban Pérez García.—*Párroco*, D. Secundino Alejandro Ortega.—*Maestro*, D. Esteban Pérez.—*Juez municipal*, D. Luis Rodríguez.—*Fiscal municipal*, D. Eusebio Garrín Soto.

Diócesis de Osma. Fiesta mayor el 15 de junio y 8 de septiembre. Estación del ferrocarril más próxima, Morón de Almazán (18 Km).

AGREGADO

BOÑICES.—Lugar a 5 km.

Navalcaballo

Lugar, 409 Hab. a 11 Km.

Alcalde, D. Eustaquio Ayllón Gómez.—*Secretario*, D. Leandro Hedo.—*Párroco*, D. Anselmo Ordoñez de Moral.—*Maestra*, D.^a Leonor Sanz.—*Juez municipal*, D. Pedro Marín.—*Fiscal municipal*, D. Eusebio Sanz Uero.

Diócesis de Osma. Fiesta mayor el 29 de septiembre. Estación en la línea de Torralba a Soria.

Ocenilla

Lugar, 314 hab., a 15 km.

Alcalde, D. Prudencio Gómez y Orden.—*Secretario*, D. Justo Delgado Gómez.—*Párroco*, D. Isaac López Mallo.—*Maestro*, D. Francisco Delgado Pérez.—*Juez municipal*, D. Eusebio Gonzalo Delgado.—*Fiscal municipal*, D. Eustaquio Gómez Barnuevo.

Diócesis de Osma. Fiesta mayor el 13 de Junio. Estación del ferrocarril más próxima, Soria. Coche correo en Cidones. El correo se reparte a las diez de la mañana. *Médico*, Sr. Martínez, y *Farmacéutico*, Sr. Romera, residentes ambos en Cidones. *Veterinario*, Sr. Arciniega, en Soria.

Oteruelos

Lugar, 295 hab., a 16 Km.

Alcalde, D. Gabino Nieto Pérez.—*Secretario*, D. Ireneo Latorre Borque.—*Párroco*, D. Nicanor Sancho.—*Maestro*, D. Fidel Ruiz.—*Juez municipal*, D. Felipe Cuerda Nieto.—*Fiscal municipal*, D. Nicolás Pérez Nieto.

Diócesis de Osma. Fiesta mayor el 4 de Agosto y 12 de Octubre. Estación del ferrocarril más próxima, Soria. Coche correo en Cidones. El correo se reparte a la una de la tarde. *Médico*, Sr. Martínez, y *Farmacéutico*, Sr. Romera, en Cidones. *Veterinario*, Sr. Arciniega, en Soria.

AGREGADO

VILVIESTRE DE LOS NABOS.—Lugar a 6 Km.—*Pedáneo*, D. Juan Gómez. *Párroco*, D. José Rodrigo. *Maestro*, D. Crispin Gonzalo.

Pedrajas

Lugar, 233 hab., a 13 Km.

Alcalde, D. Simón Orden Pérez.—*Secretario*, D. Antonio Atienza López.—*Párroco*, D. Nicanor Sancho.—*Maestra*, D.^a Catalina del Campo.—*Juez municipal*, don Pablo Tejero.—*Fiscal municipal*, D. Casto Muñoz Romero.

Diócesis de Osma. Fiesta mayor el 15 de Agosto. Estación del ferrocarril más próxima, Soria. Coche correo en Toledillo. El correo se reparte a las diez de la mañana. *Médico* y *Farmacéutico*, en Cidones.

AGREGADOS

TOLEDILLO.—Lugar, 90 hab., a 1.500 metros. En la carretera de Soria a Burgos. *Pedáneo*, D. Fermín Martínez. *Maestro*, D. Cándido Calonge.—*Párroco*, D. Isaac López Mallo.

Peñalcázar

Villa, 190 hab., a 44 km.

Alcalde, D. Andrés Diez Tobajas.—*Secretario*, don Felipe Yubero Vivaracho.—*Párroco*, D. Pablo López Alonso.—*Maestra*, D.^a Manuela Navarro.—*Juez municipal*, D. Emilio Alcalde Portero.—*Fiscal municipal*, don Basilio Portero Millán.

Diócesis de Osma. Fiesta mayor el 29 de Septiembre. Estación del ferrocarril más próxima, Soria. Coche correo en las Ventas de Ciria. El correo se reparte a las cuatro de la tarde. *Médico*, Sr. Sesén, en la Alameda. Existen minas de plomo argentífero.

Peroniel del Campo

Lugar, 350 hab., a 20 Km.

Alcalde, D. Millán Diez Jiménez.—*Secretario*, don Gregorio García Rubio.—*Párroco*, D. Casto Moñux Ortega.—*Maestro*, D. Simeón Crespo Pérez.—*Juez municipal*, D. Gabino Martínez Gil.—*Fiscal municipal*, D. Rafael Borobio.

Diócesis de Osma. Fiesta mayor el 6 de Junio. Estación del fe-

ferrocarril más próxima, Soria. Coche correo en Mazalveté. El correo se reparte a las once de la mañana. *Médico*, Sr. Alonso. *Farmacéutico*, Sr. García, y *Veterinario*, Sr. Esteban, en Almenar.

Portelrubio

Lugar, 129 hab., a 15 km.

Alcalde, D. Gregorio del Río Gallego.—*Secretario*, D. Tomás Recio García.—*Párroco*, D. Eusebio Mallo Lorja.—*Maestro*, D. Mariano Gálvez Castejón.—*Juez municipal*, D. Pablo García Jiménez.—*Fiscal municipal*, D. Eusebio Diez Fuentelsaz.

Diócesis de Osma, Fiesta mayor, Nuestra Sra. de la Asunción. Estación del ferrocarril más próxima, Soria. Coche correo en Buitrago. El correo se reparte de once a doce de la mañana. *Médico*, Sr. Puyuelo, *Farmacéutico*, Sr. Mayor, ambos en Fuentecantos. *Veterinario*, Sr. Pérez, en Buitrago.

Portillo

Lugar, 114 hab., a 32 km.

Alcalde, D. Simón Gaya Córdova.—*Secretario*, don Felipe Pérez Alonso.—*Párroco*, D. Ramón Modrego Calvo.—*Maestra*, D.^a Claudia Martínez Portero.—*Juez municipal*, D. Mariano Bartolomé Yagüe.—*Fiscal municipal*, D. Vicente Jiménez Enciso.

Diócesis de Osma. Fiesta mayor el 8 de Septiembre. Estación del ferrocarril más próxima, Soria. Coche correo en Cardejón. El correo se reparte a las dos de la tarde. *Médico*, Sr. Lafuente. *Farmacéutico*, Sr. García, y *Veterinario*, Sr. Esteban, residentes en Almonar.

Póveda

Lugar, 279 hab., a 28 km.

Alcalde, D. Ignacio Ceña.—*Secretario*, D. Lucio Pérez Crespo.—*Párroco*, D. Marcelo Llorente.—*Maestro*, D. Manuel Rodríguez Losada.—*Juez municipal*, don Francisco Jimeno.—*Fiscal municipal*, D. Celestino Caña Caña.

Diócesis de Osma. Fiesta mayor el 9 de Julio. Estación del fe-

rocarril más próxima, Soria. El correo se reparte de doce a una de la tarde. Carretera de Soria a Logroño. *Médico*, Sr. Rabal. *Farmacéutico*, Sr. Ruiz y *Veterinario*, Sr. López, residentes todos en Almarza.

Quintana Redonda

Lugar. 622 hab., 19 Km.

Alcalde, D. Gregorio Aragonés Lerín.—*Secretario*, D. Domingo Cercadillo Soria.—*Párroco*, D. Eloy Macarrón.—*Maestro*, D. Justo Corchón.—*Médico*, D. Antonio Gil Santo Domingo.—*Farmacéutico*, D. Celso del Olmo. *Veterinario*, D. Valeriano San Martín.—*Juez municipal*, D. Pío Lafuente.—*Fiscal municipal*, D. Cándido Plaza Manrique.

Diócesis de Osma. Fiesta mayor el 24 de Junio. Estación del ferrocarril en la línea de Torralba á Soria. El correo se reparte de siete a ocho de la mañana. *Comandante del puesto de la Guardia civil*, D. León Tejero Escalada, Cabo.

AGREGADOS

LLAMOSOS (LOS).—Lugar a 3.400 m.—*Alcalde pedáneo*, D. Basilio García, *Párroco*, D. Felipe del Amo, *Maestro*, D. Apolinar Cabrerizo.

IZANA.—Lugar a 3.900 m.—*Alcalde pedáneo*, D. Maximino García. *Párroco*, el de Llamosos (los). *Maestra*, D.^a Marcela Tejedor.

Quiñonera

Lugar, 190 hab., a 43 Km.

Alcalde, D. Doroteo Blasco Romero.—*Secretario*, don Sebastián Arribas las Heras.—*Párroco*, D. Félix Rubio Velilla.—*Maestra*, D.^a Ignacia Orden de Miguel.—*Juez municipal*, D. Timoteo Diez Millán.—*Fiscal municipal*, D. Florentino Tejedor Caballero.

Diócesis de Osma. Fiesta mayor, Domingo siguiente al 8 de Septiembre. Coche correo en Ventas de Ciria. El correo se reparte a las cuatro de la tarde. *Médico*, Sr. Lobera. *Farmacéutico*, Sr. Martín, y *Veterinario*, Sr. de Marco, residentes todos en Reznos.

Rábanos (Los)

Lugar, 561 hab., a 6 km.

Alcalde, D. Pedro Martínez Gómez.—*Secretario*, don Felipe Milla Garcés.—*Párroco*, D. Casimiro Calabía Jiménez.—*Maestros*, D. Manuel Gil García y D.^a María V. de la Iglesia.—*Juez municipal*, D. Nicolás Ramos Ausejo.—*Fiscal municipal*, D. Sinforiano Martínez Ramos.

Diócesis de Osma. Fiesta mayor, Nuestra Señora del Rosario. Estación del ferrocarril más próxima, Soria. El correo se reparte de nueve a diez de la mañana. *Médico*, Sr. Hinojar (D. Aniceto). *Farmacéutico*, Sr. Lacalle, y *Veterinario* D. Narciso Arciniega, residentes en Soria.

Rebollar

Lugar, 250 hab., a 22 Km.

Alcalde, D. Pedro Santa Cruz.—*Secretario*, D. Leopoldo Sánchez Escalada.—*Ecónomo*, D. Vicente Iñigo Carpintero.—*Maestro*, D. Leopoldo Sánchez Escalada.—*Juez municipal*, D. Amando Sanz.—*Fiscal municipal*, D. Toribio del Campo Arribas.

Diócesis de Osma. Fiesta mayor el 8 de Septiembre. Estación del ferrocarril más próxima, Soria. Coche correo en Caseta de Rebollar. Se reparte la correspondencia a las once de la mañana. *Médico*, Vacante. *Farmacéutico*, Sr. Ruiz, y *Veterinario*, Sr. López, ambos en Almarza.

AGREGADO

ESPEJO.—Lugar a 4 Km. 77 hab.—*Alcalde pedáneo*, D. Isidro Díez. *Maestro* D. Román Solanas. *Ecónomo*, el de Rebollar.

Renieblas

Lugar, 522 hab., a 11 km.

Alcalde, D. Esteban Lázaro Antón.—*Secretario*, D. Felipe Manchado Martín.—*Párroco*, D. Pedro Santos Jiménez.—*Maestra*, D.^a Benita García Córdova.—*Juez municipal*, Vacante.—*Fiscal municipal*, D. Víctor Lázaro Antón.

Diócesis de Osma. Fiesta mayor el domingo anterior a San Juan. Estación del ferrocarril más próxima, Soria. Coche correo en Garray

El correo se reparte a las once de la mañana. *Médicos*, Sr. Puyuelo, en Fuentecantos y Sr. Martínez, en Almajano. *Farmacéutico*, señor Agradas, en Almajano. *Veterinario*, Sr. López, en Garray. *Ministrante*, Sr. Zalabardo, en Renieblas.

AGREGADOS

FUENSAUCO.—Lugar, a 7 Km. *Pedáneo*, D. Cirilo Sanz. *Párroco*, D. Feliciano Abad. *Maestro*, D. Daniel Muñoz.

VENTOSILLA DE SAN JUAN.—Lugar, a 2 Km.—*Pedáneo*, D. Francisco Tarancón. *Párroco*, D. Pedro Santos Jiménez. *Maestro*, don Francisco Boillos.

La Comisión alemana presidida por D. Adolfo Schulten, en excavaciones recientemente practicadas, ha dejado en descubierto los cimientos de varios campamentos romanos del sitio de la inmortal Numancia.

Reznos

Lugar, 458 hab., a 43 km.

Alcalde, D. Mariano Martínez de Ciria.—*Secretario*, D. Serviliano Martínez Rubio.—*Párroco*, D. Juan la Mata Sanz.—*Maestro*, D. Francisco Almazán Antón.—*Médico*, D. Amando Lobera Ibañez.—*Farmacéutico*, D. Telesforo Martín.—*Veterinario*, D. Manuel de Marco.—*Ministrante*, D. Eustaquio Gómez Martínez.—*Juez municipal*, D. Policarpo Herrero de Pedro.—*Fiscal municipal*, D. Miguel Barrio Martínez.

Diócesis de Osma. Fiesta mayor el 15 de octubre. Estación del ferrocarril más próxima, Soria. Coche correo en Ventas de Ciria. El correo se reparte de dos a tres de la tarde.

Rollamienta

Lugar, 240 hab., a 25 km.

Alcalde, D. Dionisio Benito García.—*Secretario*, don Pablo Larriba Yubero.—*Regente*, D. Clemente Andrés Alonso.—*Maestro*, D. Luis Espinar Guerrero.—*Juez municipal*, D. Elías García Revuelto.—*Fiscal municipal*, D. Juan García Ibañez.

Diócesis de Osma. Fiesta mayor el 20 de Enero y 8 de Septiembre. Estación del ferrocarril más próxima, Soria. El correo se reparte a las once de la mañana. Carretera de Zarranzano á Molinos de Duero. *Médico*, Sr. Abad. *Farmacéutico*, Sr. Velilla, y *Veterinario*, Sr. Crespo, residentes en Valdeavellano de Tera.

Royo (El)

Lugar, 848 hab., 27 km.

Alcalde, D. Bernardino Latorre.—*Secretario*, D. Hipólito García.—*Párroco*, D. Emeterio Macarrón.—*Maestros*, D. Eduardo Hortal y D.^a María Osca.—*Médico*, don Angel Pérez.—*Farmacéutico*, D. Florencio Arambilet.—*Juez municipal*, D. Julián Brieva Larred.—*Fiscal municipal*, D. N.

Diócesis de Osma. Fiesta mayor el primer lunes de julio y 15 de agosto. Estación del ferrocarril más próxima, Soria. Coche correo en Garray. El correo se reparte a las tres de la tarde. *Veterinario*, señor Crespo, con residencia en Valdeavellano de Tera.

AGREGADO

DERROÑADAS.—Barrio, a 750 m.—*Pedáneo*, D. Antonio Jiménez García. *Párroco*, D. Ildefonso de Pablo.

Saldüero

Lugar, 291 hab., a 33 km.

Alcalde, D. Florencio de la Hoz Benito.—*Secretario*, D. Galo Frías Poza.—*Párroco*, D. Faustino Frías Poza.—*Maestro*, D. Victoriano Sanz Valdecantos.—*Juez municipal*, D. Ecequiel Gil Campo.—*Fiscal municipal*, D. N.

Diócesis de Osma. Fiesta mayor el 24 de junio. Estación del ferrocarril mas próxima, Soria. Coche correo en Herreros. El correo se reparte de dos a tres de la tarde. *Medico*, Sr. Martín Luna, en Molinos de Duero. *Farmacéutico*, Sr. Sanz, en Vinuesa.

San Andrés de Almarza

Lugar, 450 hab., 24 km.

Alcalde, D. Patricio Jiménez Pinilla.—*Secretario*, don Mateo de Mateo Laguna.—*Párroco*, D. Raimundo Gó-

mez Carretero.—*Maestro*, D. Lucas Andrés Llorente.—*Juez municipal*, D. Ignacio Rabal las Heras.—*Fiscal municipal*, D. Benito Hernández Cano.

Diócesis de Osma. Fiesta mayor el 29 de enero y 3 de octubre. Estación del ferrocarril más próxima, Soria. Coche correo en Almarza. El correo se reparte a las once de la mañana. *Médico*, Sr. Rabal. *Farmacéutico*, D. José Duro, y *Veterinario*, Sr. García Usátegui, todos residen en Almarza.

Santa Cruz de Yanguas

Lugar, 319 hab., a 39 km.

Alcalde, D. Pedro Munillas Alfaro.—*Secretario*, don Fernando Jiménez García.—*Párroco*, D. Benigno Martínez de Felipe.—*Maestro*, Vacante.—*Juez municipal*, don Vicente Blázquez.—*Fiscal municipal*, D. Cenón Blázquez López.—*Ministrante*, Sr. de Pablo.

Diócesis de Calahorra. Fiesta mayor el 8 de septiembre. Estación del ferrocarril más próxima, Soria. Coche correo en Villar del Río. El correo se reparte a las cuatro de la tarde. *Médico*, Sr. Sanz y *Farmacéutico*, Sr. García, en Yanguas.

AGREGADOS

VILLARTOSO.—Lugar a 300 m.—*Pedáneo*, D. Gabriel Verguizas. *Ecónomo*, D. Agustín Fernández.

VALDECANTOS.—Lugar a 1.000 m. *Pedáneo*, D. Basilio Ruiz. *Ecónomo*, D. Urbano Merino, *Maestro*. D. N.

Sauquillo de Alcázar

Lugar, 154 hab., a 38 Km.

Alcalde, D. Francisco López Garcés.—*Secretario*, don Pantaleón Garcés Ruiz.—*Párroco*, D. Angel Rubio Pascual.—*Maestro*, D. Cesáreo Velilla Marín.—*Juez municipal*, D. Vicente Martínez Portero.—*Fiscal municipal*, D. Gil Serrano Igea.

Diócesis de Osma. Fiesta mayor el 31 de agosto. Estación del ferrocarril más próxima, Soria. Coche correo en Cardajón. El correo se reparte a las dos de la tarde. *Médico*, Sr. Lobera Ibáñez. *Farma-*

ceutico, Sr. Martín. *Veterinario*, Sr. de Marco. *Ministrante*, Sr. Gómez, todos residentes en Reznos.

Sauquillo de Boñices

Lugar, 190 hab., a 28 km.

Alcalde, D. Clemente Jimeno Calonge.—*Secretario*, D. Francisco Hedo Utrilla.—*Párroco*, D. Jerónimo Alcalde Diez.—*Maestro*, D. José Palomar Sanz, (interino). *Juez municipal*, D. Zacarías Medrano Calonge.—*Fiscal municipal*, D. Julián Gimeno Gimeno.

Diócesis de Osma. Fiesta mayor el 6 de mayo. Estación del ferrocarril más próxima, Almazán. Coche correo en Gómara. El correo se reparte de tres a cinco de la tarde.

AGREGADO

ALPARRACHE.—Lugar a 1.200 m. 40 hab. *Pedáneo*, D. Cipriano Jiménez de Marco.

Sotillo del Rincon.

Lugar, a 32 km. Ayuntamiento con 763 hab.

Alcalde, D. José Revuelto Vacas.—*Secretario*, don Pedro García Fuentelsaz.—*Párroco*, D. Eduardo Marco Pérez.—*Maestro*, D. León García Hernández.—*Médico*, D. Tomás Alvarez y Alvarez.—*Farmacéutico*, D. Angel Casado Martínez.—*Veterinario*, D. Pedro Crespo del Campo.—*Juez municipal*, D. Anastasio Santisteban Gómez.—*Fiscal municipal*, D. Agapito Sanz Cámara.

Diócesis de Osma. Fiesta mayor la Natividad de Nuestra Señora. Estación del ferrocarril más próxima, Soria. Coche correo en Valdeavellano de Tera. El correo se reparte a las doce de la mañana. Alumbrado eléctrico que suministra la Fábrica de los señores Martínez y Compañía.

AGREGADO

MOLINOS DE RAZÓN.—Lugar a 188 m. *Párroco*, D. José Valle Frias. *Maestro*, D. Gregorio Bocos Martin.

Tardajos

Lugar, 452 hab., a 14 km.

Alcalde, D. Esteban Pérez.—*Secretario*, D. Cabriel Jiménez.—*Regente*, D. Rufino Gómez.—*Maestro*, D. Hilarión Enciso.—*Ministrante*, D. Timoteo Romero.—*Juez municipal*, D. Julián Hernández.—*Fiscal*, D. N.

Diócesis de Osma. Fiesta mayor, San Bartolomé. Estación del ferrocarril más próxima, Navalcaballo, (a 10 Km). *Medico*, Sr. Cecilia, en Soria. *Veterinario*, Sr. Gil, en Cubo de la Solana. El correo se reparte a las doce de la mañana.

AGREGADO

MIRANDA DE DUERO.—Lugar a 1.200 m. *Pedáneo*, D. Benito Angulo, *Párroco*, Sr. Sanz, de Rabanera del Campo.

Tardelcuende

Lugar, 601 hab., 25 km.

Alcalde, D. Rufino Casero García.—*Secretario*, don Toribio Nuño Martínez.—*Párroco*, D. Francisco Soria López.—*Maestro*, D. Indalecio Puertas Muñoz.—*Médico*, D. Juan Antonio Gaya Tovar.—*Juez municipal*, don Hipólito Martínez Garijo.—*Fiscal municipal*, D. José las Heras Corredor.

Diócesis de Osma. Fiesta mayor, Nuestra Señora del Rosario. Estación en la línea de Torralba a Soria. El correo se reparte a las ocho de la mañana. Tiene dos fábricas de teja y ladrillo y dos molinos harineros.

AGREGADOS

OSONILLA.—Lugar a 3 Km.

CASCAJOSA.—Caserío, a 2.700 m.

Tardesillas

Lugar, 159 hab., a 9 Km.

Alcalde, D. Daniel Moreno García.—*Secretario*, don Francisco de Vera García.—*Párroco*, D. Mariano Rupérez Miguel.—*Maestro*, D. Francisco de Vera García.—*Juez municipal*, D. Hipólito del Río Sanz.—*Fiscal municipal*, D. Dionisio García Ibáñez.

Diócesis de Osma. Fiesta mayor el 8 de septiembre. Estación

del ferrocarril más próxima, Soria. Coche correo en Garray. El correo se reparte de nueve a once de la mañana. *Medico*, Sr. López, *Farmacéutico*, Sr. Ibarra, y *Veterinario*, Sr. López, todos residen en Garray.

Tejado

Villa, 458 hab., a 30 Km.

Alcalde, D. Benito Gómez Laguna.—*Secretario*, don Victoriano D. Hernández.—*Párroco*, D. Laureano Romero Gutiérrez.—*Maestro*, D. Manuel J. Gallego.—*Médico*, D. José Satué Carbonell.—*Farmacéutico*, D. Victor Córdoba Ibañez.—*Veterinario*, D. Sebastián López San Martín.—*Juez municipal*, D. Pedro Ciriano Gonzalo.—*Fiscal municipal*, D. Eliseo Güemes Noble.

Diócesis de Osma. Fiesta mayor el 12 de octubre. Estación del ferrocarril más próxima, Morón de Almazán (25 Km). Coche correo en Gómara. El correo se reparte a la una de la tarde.

AGREGADOS

VILLANUEVA DE ZAMAJÓN.—Lugar a 4 Km. *Pedáneo*, D. Alejandro Jiménez López. *Párroco*, D. Juan Francisco Alcalde. *Maestro*, D. Emilio Gómez.

ZAMAJÓN.—Lugar a 8 km.—*Pedáneo*, D. Antonio Lobera, *Maestro*, D. Pedro Tarancón Moreno. *Párroco*, el de Villanueva.

TERA.—(Véase al final del partido de Soria).

Torrearevalo

Lugar, 266 hab., a 25 km.

Alcalde, D. Vicente Alcalde García.—*Secretario*, don José M.^a Pinilla.—*Ecónomo*, D. Pío Ruiz.—*Maestro*, don Emilio Domínguez Sacristán, interino.—*Ministrante*, D. Mariano Aylagas.—*Juez municipal*, D. Ignacio Martínez Sanz.—*Fiscal municipal*, D. Anselmo Martínez Alcalde.

Diócesis de Osma. Fiesta mayor el 11 de septiembre. Estación del ferrocarril más próxima, Soria. Coche correo en Almarza. El correo se reparte a las tres de la tarde. *Medico*, Sr. Mateo (D. Manuel). *Farmacéutico*, Sres. Ruiz y Duro, y *Veterinario*, Sr. García Monje, en Almarza.

Torrubia

Lugar, 321 hab., a 34 Km.

Alcalde, D. Juan Cabero Gaya.—*Secretario*, D. Valentín Escribano Muro.—*Ecónomo*, D. Ramón Modrego Calvo.—*Maestro*, D. Zóilo Gil García.—*Juez municipal*, D. Tomás Lozano Marco.—*Fiscal municipal*, D. Lorenzo Alzan Velloso.

Diócesis de Osma. Fiesta mayor el 12 de octubre. Estación del ferrocarril más próxima, Soria. Coche correo en Cardejón. El correo se reparte a las dos de la tarde. *Medico, Farmaceutico y Veterinario*, en Reznos.

AGREGADO

TORDESALAS.—Lugar a 2.500 m. *Alcalde de barrio*, D. Raimundo García. *Maestro*, D. Cesáreo Velilla Marín, *Párroco*, D. Angel Rubio

Valdeavellano de Tera

Lugar, 797 hab., a 29 km.

Alcalde, D. Venancio Sanz Muñoz.—*Secretario*, don Valentín Calvo.—*Párroco*, D. Julián Gil.—*Maestros*, don Braulio Sanz y D.^a Sabina Rodrigo.—*Médico*, D. Lucas Abad.—*Farmacéuticos*, D. Angel Casado y D. Zacarías Velilla.—*Veterinario*, D. Pedro Gómez.—*Juez municipal*, D. Francisco Gómez Crespo.—*Fiscal municipal*, D. Francisco del Campo González.

Diócesis de Osma. Fiesta mayor el 2 de febrero y 16 de agosto. Estación del ferrocarril más próxima, Soria. Carretera de Zarranzano a Molinos de Duero. *Puesto de la Guardia civil: Comandante*, don Desiderio Moreno Marín, Cabo.

AGREGADO

CASTILFRÍO.—Barrio, a 1.200 m.

Vega (La)

Lugar. 160 hab., a 52 Km.

Alcalde, D. Pedro Valle las Peñas.—*Secretario*, don Eustasio Martínez.—*Párroco*, D. Saturnino Tofé.—*Maestro*, D. Eustasio Martínez.—*Juez municipal*, D. Victoriano Martínez.—*Fiscal municipal*, D. Donato Lasé Martínez.

Diócesis de Calahorra. Fiesta mayor San Andrés Apóstol. Estación del ferrocarril más próxima, Soria. Coche correo en Yanguas. *Medico, Farmacéutico, Veterinario y Ministrante*, en Yanguas.

AGREGADO

LERIA.—Lugar, 139 hab., a 3 Km.—*Pedáneo*, D. Timoteo Laya. *Maestro*, D. Teodoro Peñalba. *Párroco*, D. Gabriel Royo.

Velilla de la Sierra

Lugar, 225 hab., a 8 Km.

Alcalde, D. Felipe Arribas.—*Secretario*, D. Urbano Frías.—*Párroco*, D. Domingo Zamora.—*Maestro*, don Urbano Frías.—*Juez municipal*, D. Felipe Vega Delgado.—*Fiscal municipal*, D. Mariano Asensio del Río.

Diócesis de Osma. Fiesta mayor el Dulce Nombre de María. Estación del ferrocarril más próxima, Soria. El correo se reparte a las diez de la mañana. Coche correo en Garray. *Médico, Farmacéutico y Veterinario*, en Garray. Representante de «Los Previsores del Porvenir», D. Urbano Frías.

Ventosa de la Sierra

Lugar. 164 hab., 23 Km.

Alcalde, D. Policarpo Carnicero González.—*Secretario*, D. Tomás Ruiz Aparicio.—*Párroco*, D. Leonardo Calvo Izquierdo.—*Maestro*, D. Manuel Moisés del Saz.—*Juez municipal*, D. Bernabé Alcalde García.—*Fiscal municipal*, D. Anastasio Castillo Alcalde.

Diócesis de Osma. Fiesta mayor el 8 de septiembre. Estación del ferrocarril más próxima, Soria. Coche correo en Almarza y Ausejo. El correo se reparte a las cuatro de la tarde. *Médico*, Sr. Mateo, *Farmacéutico*, Sr. Ruiz, en Almarza, y *Veterinario*, Sr. Valdecantos, en Ausejo.

Villaciervos

Lugar, 610 hab., a 14 Km.

Alcalde, D. Venancio Gómez.—*Secretario*, D. Pedro Tello Gómez.—*Párroco*, D. Juan Agüera.—*Maes-*

tro, D. Jacinto Gómez.—*Juez municipal*, D. Isidro Verde Gómez.—*Fiscal municipal*, D. Humberto Morales.—*Médico*, D. Gregorio Collado.

Diócesis de Osma. Fiesta mayor el 24 de junio. Estación del ferrocarril más próxima, Soria. Carretera de Soria a Valladolid. *Comandante del puesto de la Guardia civil*, D. Carmelo Serrano Lorenzo, Cabo.

AGREGADO

VILLACIERVITOS.—Lugar, a 1.300 metros.—*Maestra*, D.^a Dolores Tello.

Villabuena

Lugar, 378 hab., a 16 km.

Alcalde, D. Francisco Jiménez Marco.—*Secretario*, D. Saturio Pérez Tejedor.—*Párroco*, D. Manuel Escribano Elvira.—*Maestro*, D. Manuel Aragonés y Aragonés.—*Ministrante*, D. Juan Cascante Lobera.—*Juez municipal*, D. Agustín Jiménez Hernández.—*Fiscal municipal*, D. Hipólito Izquierdo Carnicero.

Diócesis de Osma. Fiesta mayor San Miguel Arcángel. Estación del ferrocarril más próxima, Quintana Redonda (11 Km.). Coche correo en Villaciervos. El correo se reparte a las doce de la mañana. *Médico*, Sr. Choza, en Villaciervos. *Farmacéutico*, Sr. Lacalle y *Veterinario*, Sr. Marco, en Soria.

Villar del Ala

Lugar, 254 hab., a 22 km.

Alcalde, D. Antonio Gómez Santacruz.—*Secretario*, D. Salvador Revuelto del Río.—*Párroco*, D. Hermenegildo Gómez Tierno.—*Maestro*, D. Antonino Frías y Frías.—*Juez municipal*, D. Juan García y García.—*Fiscal municipal*, D. Ambrosio Bartolomé.

Diócesis de Osma. Fiesta mayor el 6 de agosto. Estación del ferrocarril más próxima, Soria. Coche correo en Valdeavellano de Tera. El correo se reparte a la una de la tarde. *Médico*, *Farmacéutico* y *Veterinario*, residen en Valdeavellano de Tera, que dista poco más de un kilómetro.

Villar del Río

Lugar a 45 km. Ayuntamiento con 398 hab.

Alcalde, D. Gregorio Martínez Sáenz.—*Secretario*, D. Federico Martínez Martínez.—*Párroco*, D. Luis Camorrodedondo Martínez.—*Maestro*, D. Gregorio de la Merced.—*Médico*, D. Cándido Sanz Marco.—*Farmacéutico*, D. Antonio García de Leaniz.—*Veterinario*, D. Tomás López Cillero.—*Ministrante*, D. Justo Marín Alvarez.—*Juez municipal*, D. Pío Alvarez Izquierdo.—*Fiscal municipal*, D. Juan Martínez Martínez.

Diócesis de Calahorra. Fiesta mayor el 28 de agosto. Estación del ferrocarril más próxima, Soria. Carretera de Garray a Calahorra. Coche correo diario.

AGREGADO

VILLASECA BAJERA.—Lugar, a 3.500 metros.—*Pedáneo*, D. Basilio María Barroso. *Maestro*, D. Evaristo de Marco de Marco. *Párroco*, D. José Osorio.

Villar de Maya

Lugar, 276 hab., a 46 km.

Alcalde, D. Francisco Alonso.—*Secretario*, D. Ignacio García.—*Párroco*, D. Tiburcio Molinero.—*Maestro*, don Florentino Vicioso.—*Juez municipal*, D. Tomás Sánchez.—*Fiscal municipal*, D. Claudio García Lería.

Diócesis de Calahorra. Fiesta mayor el 11 de julio. Estación del ferrocarril mas próxima, Soria. Coche correo en Villar del Río. El correo se reparte a las dos de la tarde. *Médico*, *Farmacéutico*, *Veterinario* y *Ministrante*, en Villar del Río.

AGREGADO

SANTA CECILIA.—Lugar, a 1.300 metros.—*Pedáneo*, D. Antonio Castellano. *Ecónomo*, D. Segundo Romero. *Maestra*, D.^a Victoriana González.

Villares (Los)

Lugar, a 17 km. Ayuntamiento con 403 hab.

Alcalde, D. Nicolás del Barrio.—*Secretario*, D. Hila-

rio Vinuesa.—*Párroco*, D. Pascual Labanda.—*Maestro*, D. Benito García.—*Juez municipal*, D. Antonio Bozal.—*Fiscal municipal*, D. Ignacio García del Río.

Diócesis de Osma. Fiesta mayor Nuestra Señora de la Asunción y San Pedro Apóstol. Estación del ferrocarril más próxima, Soria. Coche correo en La Rubia. El correo se reparte de once a doce de la mañana. *Médico*, *Farmacéutico*, y *Veterinario*, en Almajano.

AGREGADOS

LA RUBIA.—Lugar, a 1.600 metros.—*Pedáneo*, D. Gregorio García. *Maestro*, D. Mauricio Gil.

PINILLA DE CARADUEÑA.—Lugar, a 1.400 metros.— *Pedáneo*, D. Nicolás Antón. *Maestro*, D. Aquilino Hernández. *Párroco*, D. Pedro Romero.

Villaseca de Arciel

Lugar, 209 hab., 33 km.

Alcalde, D. Rafael Vallejo Jiménez.—*Secretario*, don Lorenzo Carnicero García.—*Párroco*, D. Isidoro Gallego Romero.—*Maestro*, D. Feliciano Haro Rubio.—*Juez municipal*, D. Bernardo del Hoyo Uriel.—*Fiscal municipal*, D. Bonifacio Vallejo Jiménez.

Diócesis de Osma. Fiesta mayor los días 20 de mayo y 8 de septiembre. Estación del ferrocarril más próxima, Soria. Coche correo en A'menar. El correo se reparte de doce a una de la tarde. *Médico*, Sr. M. Alonso. *Farmacéutico*, Sr. Alfaro, y *Veterinario*, Sr. la Mata, residentes todos en Gómara.

Villaverde

Lugar, 241 hab., 18 km.

Alcalde, D. Manuel Nicolás Gómez.—*Secretario*, don Victoriano Moreno Gandul.—*Párroco*, D. Pedro Sanz Aceña.—*Maestro*, D. Francisco Martínez Orden.—*Juez municipal*, D. Isidro Nicolás Romera.—*Fiscal municipal*, D. Juan Pérez Martínez.

Diócesis de Osma. Fiesta mayor Pascuas de Pentecostés. Estación del ferrocarril más próxima, Soria. Carretera de Burgos a So-

ria. Coche correo diario de Soria a San Leonardo. El correo se reparte a las diez de la mañana. *Médico y Farmacéutico*, en Cidones.

[Vinuesa]

Villa, 1.022 hab., a 30 km.

Alcalde, D. Vicente Fernández Grespo.—*Secretario*, D. Eusebio Alonso Sanz.—*Párroco*, D. Eulogio Morales. *Maestros*, D. Anastasio González y D.^a Juliana Sanz.—*Médicos*, D. Manuel Romeo y D. Manuel Hernando.—*Farmacéutico*, D. Hilario Sanz Muñoz.—*Juez municipal*, D. Joaquín García.—*Fiscal municipal*, D. Ignacio Ramos Benito.—*Comandante del puesto de la Guardia civil*, D. Francisco del Río Hernando, Sargento.

Diócesis de Osma. Fiesta mayor el 15 de agosto. Estación del ferrocarril más próxima, Soria. Coche correo en Cidones. El correo se reparte a las doce de la mañana. Se halla en la zona de pinares. Fuente de agua medicinal sulfurosa. Alumbrado público por electricidad.

AGREGADOS

SANTA INÉS.—Caserío, con 30 hab., a 16 km.

QUINTANAREJO.—Caserío, con 70 hab., a 7 km.

Vizmanos

Lugar a 33 Km. Ayuntamiento con 291 hab.

Alcalde, D. Esteban Malo García.—*Secretario*, don Emeterio Cascante Almarza.—*Párroco*, D. Victoriano Valdecantos.—*Maestro*, D. Juan Aylagas, interino.—*Juez municipal*, D. Juan García y García.—*Fiscal municipal*, D. Francisco García Valduérteles.

Diócesis de Calahorra. Fiesta mayor San Martín. Estación del ferrocarril más próxima, Soria. Coche correo en Puerto de Sanquilez. *Médico*, Sr. García Alzate, en Valloria. *Farmacéutico*, Sr. García de Leaniz, en Villar del Río. *Veterinario*, Sr. García López en Valloria.

AGREGADO

VERGUIZAS.—Lugar, a 3 Km.—*Pedáneo*, D. Eulogio García. *Maestro*, D. Dimas Orte Durán. *Regente*, Sr. Valdecantos, en Vizmanos.

Yanguas

Villa, 650 hab., 48 km.

Alcalde, D. Joaquín Ruiz.—*Secretario*, D. Alejandro Osara.—*Maestros*, D. Gregorio Neila y doña Bienvenida Ballano.—*Médico*, D. Delfín Camporredondo.—*Farmacéutico*, D. Valentín Ruiz.—*Juez municipal*, D. Ambrosio Rico.—*Fiscal municipal*, D. Isidoro Lavería Muñoz.—*Veterinario*, D. Demetrio Munilla.—*Ministrante*, D. Juan Collado.—*Comandante del puesto de la Guardia civil*, D. Juan Jiménez de Diego, Cabo.

Diócesis de Calahorra. Fiesta mayor el 15 de julio. Feria del 15 al 20 de julio. Mercado los domingos. Estación del ferrocarril más próxima, Soria. Carretera de Garray a Calahorra. Coche diario para Soria y Calahorra.

AGREGADOS

VELLOSILLO.—Lugar, a 3 Km.

MATA (LA).—Lugar, a 2 Km.

Tera

Lugar, 179 hab., a 18 km.

Alcalde, D. Andrés García.—*Secretario*, D. N.—*Párroco*, D. Lorenzo Ayuso.—*Maestro*, D. Fausto García.—*Juez municipal*, D. Faustino Ruiz Tello.—*Fiscal municipal*, D. Mariano Muñoz Blasco.

Diócesis de Osma. Fiesta mayor el 16 de julio y 5 de septiembre. Estación del ferrocarril más próxima, Soria. Carretera de Zarranzano a Molinos de Duero.

AGREGADO

ESTEPA DE TERA.—Lugar, a 2 km., con 40 hab.

H. Pastora

RELOJERO

Corresponsal de la Compañía Francesa de Gramophone.

CANALEJAS, 47.—SORIA





AGREDA



ANUARIO-GUIA
DE SORIA Y SU PROVINCIA

Representante en Agreda:
D. José Cacho Molina
D. Sebastián Logroño, 2

CONSULTORIO MEDICO-QUIRÚRGICO

Rayos X.--Electroterapia.--Masoterapia
Inhalaciones de ozono

Conforme a los últimos adelantos modernos

DE **Andrés Ruiz García**

Gran premio de S. M. la Reina regente

ALMAZAN

HORAS

DE

CONSULTA:

De 11 a 1 y de 6 a 8

Dedicado con especialidad al tratamiento
de las enfermedades del PECHO,
del aparato DIGESTIVO, del sistema NER-
VIOSO y de la MATRIZ

Operaciones de CIRUGIA GENERAL

Relojeria de J. Puyuelo

OPTICO

COLLADO, 40

(Frente a los Casinos)

—•—
SORIA

Anteojos y lentes de todas
clases. Armazones, muelles,
patillas, cristales sueltos y
toda clase de arreglos.--Unica
casa en Soria que garantiza
los cristales por sus in-
mejorables condiciones de

perfección y dureza, esmerado pulimento en ambas
caras, certeza en el tallado y absoluta precisión en el
centro óptico.—Se gradúa la vista *absolutamente gra-
tis*, por un procedimiento especial y UNICO de esta
casa, que no sólo hace conservar, sino mejorar la
la vista de cuantos consulten con

Puyuelo-Optico

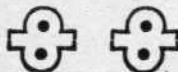

Nota.— Venta de relojes
y especialidad en composuras.

PARTIDO JUDICIAL DE AGREDA

Limita al N., con la provincia de Logroño, al E., con Navarra y Zaragoza, al S., con los partidos de Almazán y Medinaceli, y al O., con el de Soria.

El Juzgado de primera Instancia e Instrucción de Agreda pertenece a la Audiencia Territorial de Burgos, distante 199 Km., y en lo criminal a la de Soria.

Su extensión superficial es de 1.611 km. cuadrados.

Su población 22.967 habitantes.

Ayuntamientos, 54.

Ayuntamientos que comprende

Acrijos.	Matalebreras.
AGREDA	Matasejún.
Aldealpozo.	Muro de Agreda.
Aldehuela de Agreda.	Noviercas.
Armejún.	Olvega.
Beratón.	Oncala.
Borobia.	Pinilla del Campo.
Buimanco.	Pobar.
Cardejón.	Pozalmuro.
Castejón.	San Andrés de San Pedro.
Castilruiz.	San Felices.
Cerbón.	San Pedro Manrique.
Cigudosa.	Sarnago.
Ciria.	Suellacabras.
Collado (El)	Tajahuerce.
Cueva de Agreda.	Taniñe.
Débanos.	Trébago.
Esteras de Lobia.	Valdejeña.
Fuentebella.	Valdelagua.
Fuentes de Agreda.	Valdemoro.
Fuentes de Magaña.	Valdeprado.
Fuentestrún.	Valtajeros.
Hinojosa del Campo.	Vea.
Huérteles.	Ventosa de San Pedro.
Jaray.	Villar del Campo.
Losilla (La).	Villarijo.
Magaña.	Vozmediano.

Agencia general de Negocios

DE

Martínez y Tovar

Plaza de San Esteban, 3, pral. dcha.

SORIA

SINDICATO NACIONAL DE MAQUINARIA AGRICOLA

Sociedad anóni-
ma con un capital
de 1.00.000 de
pesetas.

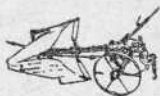

Presidente hono-
rario: S. M. el
Rey Don Alfonso
XIII.

Madrid: Pasaje de la Alhambra, 1.—Barcelona: Ronda de San Pedro, 50.—FABRICA: Carretera de Mataró, 246.

Esta Sociedad, constituida por y para agricultores, se propone redimir al labrador de la dependencia extranjera, construyendo como lo hace maquinaria perfecta, práctica y económica --Las mejores segadoras, guadañadoras y rastrillos del mundo. Trilladoras movidas a brazo, con ma'acate y con motor, construidas en nuestros talleres, especialmente para las necesidades de nuestra Agricultura.—Sembradora Económica.—Trones de desfonde.—Arados de todas clases.

PIDANSE CATALOGOS

AGREDA

Villa, cabeza de partido, situada en la falda del Moncayo, sobre el río Queiles, a 51 km. de Soria. Su población es de 3.082 habitantes.

Su clima es muy sano, y su término produce cereales, cáñamo, lino, patatas, vino y hortalizas.

Tiene buenos edificios, entre los que sobresalen los palacios nuevo y viejo de la familia Castejón. El primero pertenece al estilo elegante y suntuoso del Renacimiento, y es obra del siglo XVI, y el segundo data del siglo XV.

La plaza mayor merece citarse por la regularidad de sus edificios y por la belleza de la fachada de la Casa Consistorial. La atraviesa el Queiles, el que está cubierto por un gran viaducto construido el año 1531.

Pero lo que más llama la atención y son dignas de visitarse, tanto por su mérito histórico, como arquitectónico, son sus iglesias, entre las que se encuentran la de *Nuestra Señora de la Peña*, templo de los siglos XII o XIII que pertenece al estilo románico, segunda época. *San Miguel*, de méritos notables, tanto en su portada como en el interior, donde tiene abundancia de sepulcros y enterramientos de caballeros, con sus lápidas sepulcrales, sus estatuas yacentes y sus escudos de armas. *Nuestra Señora de los Milagros* y *Nuestra Señora de Magaña*, de mucho menos mérito que las anteriores. La primera es digna de mención, porque en ella se expuso por vez primera al culto la venerada imagen de Nuestra Señora de los Milagros, y por su célebre zapatero de piedra. Igualmente revisten caracteres de antigüedad y perfección en la ejecución las iglesias de *San Juan Bautista* y la de *San Pedro Apóstol*, que, como las anteriores, pertenecen a la época románica.

El convento de monjas de la Purísima Concepción, llama la atención, no tanto por su mérito como por el recuerdo de su fundadora

la venerable Sor María de Agreda, célebre consejera de Felipe IV.

En lo eclesiástico pertenece Agreda a la diócesis de Tarazona.

Tiene estación de telégrafos con servicio limitado y Administración de correos.

El servicio de correos, así como el de viajeros entre esta villa y la capital, se hace en coches diligencias (1) diariamente.

AYUNTAMIENTO

Alcalde, D. Manuel Abad.

Teniente alcalde, D. Emilio Jiménez Huerta.

Sindico, D. Aquilino Ruiz Gil.

Regidores: D. Cándido Vitoria.

› › Tadeo Ruiz Aranda.

› › Pedro Casado Rubio.

› › Valentín Val Lapeña.

› › Manuel Ruiz Omeñaca.

› › Julián Lapeña Mayor.

SECRETARÍA

Secretario, D. José Cacho Molina.

Oficial, D. Francisco Corella Blasco.

BENEFICENCIA

Médicos, D. Donato Borobia Jodra, D. Federico Jiménez Sierra y D. Cándido Vitoria García.

Farmacéutico, D. Cecilio Nuñez Casas.

VARIOS

Inspector de policía urbana, D. Antonio Alvarez.

Depositario municipal, D. Nicolás Calvo Huerta.

Inspector de carnes, D. Angel Gómez Blanco.

Cabo de serenos, D. Atanasio Omeñaca las Heras.

Administrador de Consumos, D. Francisco Lacal Rubio.

CORREOS Y TELÉGRAFOS

Jefe de la Estación y Administrador, D. Andrés Avellino de la Merced.

(1) En la Sección de Notas útiles pueden verse las tarifas y horarios.

Celador, D. Constantino Calavia García.
Ordenanza cartero, D. José María Quintana.

En esta estación están fusionados los servicios de Correos y Telégrafos. Es limitada, y las horas de servicio al público son de ocho a doce de la mañana y de tres a siete de la tarde.

JUZGADO DE 1.^a INSTANCIA E INSTRUCCIÓN

Juez, D. Juan Antón Pacheco.
Escribano, D. Vicente de la Mata.

JUZGADO MUNICIPAL

Juez, D. Joaquín Cereceda Manleón.
Juez suplente, D. Juan Cacho.

MAXIMINO DE MIGUEL, Abogado CANALEJAS, 43
— SORIA —

CÁRCEL DE PARTIDO

Jefe, D. Carlos Vera Rabal.
Vigilante, D. Constantino Cacho Lacal.

REGISTRO DE LA PROPIEDAD

Registrador, D. Eugenio Vázquez Grande.

CABILDO ECLESIASTICO

Nuestra Señora de los Milagros

Párroco, D. Vicente Calonge.
Coadjutores, D. Manuel Cacho Cacho, D. Martín Campos Palacios y D. Isidro Corehón.

San Miguel

Párroco, D. Tomás Ruiz.
Coadjutores, D. Sandalio Cámara y D. Julián Soret.

Nuestra Señora de la Peña

Capellán, D. Manuel Blanco.

Convento de Agustinas

Capellán, D. Gregorio Cintora Cilla.

Convento de Concepcionistas

Capellán, D. Eduardo Royo Campos.

HOSPITAL

Directora, Sor Luisa García.
Médico, D. Donato Borobio.
Farmacéutico, D. Cecilio Nuñez.
Capellán, D. Juan Ruiz Aríxmendí.

INSTRUCCIÓN PÚBLICA

Maestro de niños, D. Fermín Martínez, interino.
Maestra de niñas, D.^a Fidela Casas.
Maestra de párvulos, D.^a Angela Romero, interina.

GUARDIA CIVIL

2.º Teniente, D. Cruz Toga Bolaños.
Comandante del puesto, D. Máximo Casado Esteban,
Cabo.

BANCO DE ESPAÑA

Corresponsal, D. Cecilio Nuñez Casas.

ARRENDATARIA DE TABACOS Y GIRO MÚTUO

Subalterno, D. Rufino Aban Muñoz.
Estancos, D. Aquilino Jiménez Huerta y D. Francisco
Lacal Rubio.

MONOPOLIO DE CERILLAS

Subdelegado, D. Simón Soria.

Industria, comercio y profesiones

Abacería, D. Ceferino Omeñaca.
Abogado, D. José Cacho Molina.
Abonos minerales, D. Pedro Casado Rubio, D. Ece-
quiel Tudela Delgado, D. Joaquín Tudela Delgado.
Billar, D. Santiago Zapatero Remacha.
Alpargaterías, D. Andrés Calavia Martínez y D. San-
tiago Ruiz Cacho.
Carnicerías, D. Fermín Calavia y D. Vicente Gil Ca-
lavia.
Carpinterías, D. Fermín Beamonte, D. Tomás Sán-

chez Royo, D. Francisco Campos Ruiz, D. Valentín Campos y D. Juan Ruiz Molero.

Carro de transportes, D. José Sevillano Val.

Casas de huéspedes, D. Anselmo Ruiz, D. Miguel Cisneros Arribas, D. Raimundo Lavilla y D. Hilario Planillo Molero.

Cobrador de giros, D. Simón Soria Martínez.

Comestibles, D. Pedro Cacho Val, D. Pedro Alonso Ruiz, D. Rufino Aban Muñoz, D. Celedonio Blanco Campos y D. Pelayo Aban Muñoz.

Confitería, D. Victoriano Alonso Cacho y D. Pelayo Aban Muñoz.

Cordeles y sogas, D. Felipe Fernández Moreno.

Farmacias, D. Cecilio Núñez Casas.

Ferreterías, D. Pedro Casado Rubio y D. Angel Gómez Blanco.

Frutas (Tiendas de), D. Jorge Ruiz Campos y D. Matías Ruiz Pérez.

Granos (Tratantes en), D. Manuel Abad Caballero y D. Pedro Alonso Ruiz.

Herrería, D. Esteban Martínez Lacal.

Hornos de pan cocer, D. Manuel Lapeña, D. Santiago Gil Hernández, Excmos. Sres. Marqués de Alcántara y Conde de Giraldeili.

Ministrantes, D. Victoriano Veintemilla y D. Florencio Osma Moreno.

Molinos harineros, D. Salvador Mayor, D. Luis Sánchez Cacho, D. Manuel Abad Abad, D. José Ruiz Delgado, D. Manuel Martín Navarro, D. Pedro Ruiz Guerrero y D. Mariano Martín.

Notario, D. Fermín San Julián Zozaya.

Objetos de escritorio, Sra. Viuda de D. Nicasio Miguel Marín.

Prensa cera á mano, D. Vicente Blanco Campos y D. Félix Ruiz Cacho.

Procuradores, D. José Blanco Benito.

Panaderías, D. Manuel Abad, e Hijos de D. Pedro Tudela.

Sastrería, D. Anastasio Planillo Martinez.

Sociedades de recreo, Círculo de «La Unión» y de «La Amistad.»

Tabernas, Gregorio Ruiz Martínez, D. Miguel la Fuente Peñuelas, D. Fermín Sevillano Ruiz y D. Marcos Pascual Cintora.

Telar de lanzadera, D. Francisco Blanco Montenegro.

Tejidos por menor, D. Ecequiel Tudela Delgado, don Simeón Soria Martínez, D. Joaquín Tudela y D. Juan Ruiz Ruiz.

Ultramarinos, D. Felipe López González y D. Bonifacio Huerta Beamonte.

Veterinario, D. Angel Gómez Blanco.

Vasijería ordinaria (Horno de), D. Gervasio Pascual Ruiz.



H. Pastora

RELOJERO

Calle de Canalejas, 47

SORIA

PUEBLOS DEL PARTIDO JUDICIAL DE AGREDA

Acrijos

Lugar, 210 hab., a 32 km., de la C. y 32 de la Cp.

Alcalde, D. Apolinar Jiménez.—*Secretario*, D. Marcos Sanz.—*Párroco*, D. Miguel Hurtado.—*Maestro*, don Germán Hedo.—*Ministrante*, D. Isidoro Martínez.—*Juez municipal*, D. Hipólito Ortega.—*Fiscal municipal*, don Nicolás Hernández.

Dióc. de Calahorra. Est. del f. mas próxima, Soria. La correspondencia y viajeros se toman en Huérteles. El correo se reparte a las seis de la tarde.

Aldealpozo

Lugar, 256 hab., a 23 km. de la C. y 27 de la Cp.

Alcalde, D. Faustino Laseca Orte.—*Secretario*, don Martín Alfaro Diez.—*Párroco*, D. Juan Carramiñana Domínguez.—*Maestra*, D.^a Rosalía Orte Fernández.—*Juez municipal*, D. Facundo Peña Ojuel.—*Fiscal municipal*, D. Santiago Jiménez Cacho.—*Comandante del puesto de la Guardia civil*, D. Angel Gómez Gil, Cabo.

Dioc. de Osma. F. m. 29 de agosto. Est. del f. más próxima Soria. Coche correo en el mismo pueblo. El correo se reparte a las diez de la mañana y cinco de la tarde. *Medico*, Sr. San Román. *Farmacéutico*, Sr. Berdonces. *Veterinario*, Sr. Maza. *Ministrante*, Sr. de Pedro, residentes en Pozalmuro.

Aldehuela de Agreda

Lugar, 190 hab., a 50 km. de la C. y 7 de la Cp.

Alcalde, D. Valentín Aranda.—*Secretario*, D. José de San Lorenzo.—*Párroco*, D. Calixto García.—*Maestra*, D.^a Angela Mayor.—*Juez municipal*, D. Nicolás Aranda.—*Fiscal municipal*, D. Jorge Rodrigo.

Dióc. de Tarazona. F. m. el 30 de agosto. Est. del f. más próxima, Tarazona. Coche correo en Agreda. Se reparte la correspon-

dencia al día siguiente a las ocho de la mañana. *Médico*, Sr. Vitoria. *Farmacéutico*, Sr. Núñez, y *Veterinario*, Sr. Gómez, en Agreda.

Armejún

Lugar, 166 hab., a 50 km. de la C. y 44 de la Cp.

Alcalde, D. Julián García Martínez.—*Secretario*, don Juan Pérez.—*Maestro*, D. Juan Ramos.—*Párroco*, don Roberto Hernández.—*Médico*, D. Mateo Martínez Pini-lla.—*Veterinario*, D. Telesforo Pérez.—*Juez municipal*, D. Juan Cruz Palacín.—*Fiscal municipal*, D. Pedro Pa-lacios.

Dióc. de Calahorra. F. m. el 24 de agosto. Est. del f. más próxi-ma, Calahorra (55 Km). Toma la correspondencia y viajeros en Huér-teles. El correo se reparte a las seis de la tarde.

Beratón

Lugar, 495 hab., a 45 km. de la C. y 22 de la Cp.

Alcalde, D. Antonio Serrano Gregorio.—*Secretario*, D. Ildefonso Sanz García.—*Párroco*, D. Manuel Mateo Rodríguez.—*Maestro*, D. Prudencio García de Miguel.—*Ministrante*, D. Nicolás Marín Martínez.—*Juez muni-cipal*, D. Daniel Ramos Villar.—*Fiscal municipal*, don Jerónimo Ramos Coloma.

Dióc. de Tarazona. F. m. el 15 y 16 de agosto. Est. del f. más próxima, Tarazona. Coche correo en Ciria. Se reparte la correspon-dencia al día siguiente a las dos de la tarde. *Médico*, Sr. Martín y *Farmacéutico*, Sr. Navarro, residentes en Borobia.

Borobia

Villa, 991 hab., a 62 km. de la C., y 27 de la Cp.

Alcalde, D. Antonio Rubio Ruiz.—*Secretario*, D. An-drés Carnicero Negredo.—*Párroco*, D. Florencio Medra-no Barrera.—*Maestros*, D. Miguel Rubio (sustituto) y D.^a Ramona Jodra, interina.—*Médico*, D. Teodosio Mar-tín Gonzalo.—*Farmacéutico*, D. Saturio Navarro García.—*Veterinario*, D. Ruperto Valer del Barrio.—*Minis-trante*, D. Félix Jiménez Gómez.—*Juez municipal*, don Pablo Jiménez Gómez.—*Fiscal municipal*, D. Paulino Rubio Aranda.

Dióc. de Osma. F. m. Ntra. Sra. de los Santos. Est. del f. más próxima, Soria. Coche correo en Ventas de Ciria. El correo se reparte a las cinco de la tarde.

Buimanco

Lugar, 206 hab., a 45 km. de la C. y 44 de la Cp.

Alcalde, D. Pedro León Palacios.—*Secretario*, D. Amadeo León.—*Ecónomo*, D. Juan Calvo.—*Maestro*, D. Amadeo León, interino.—*Juez municipal*, D. Maximino Jiménez.—*Fiscal municipal*, D. Eusebio Pérez.

Dióc. de Calahorra. F. m. el 16 de agosto. Est. del f. más próxima, Soria. Coche correo en Huérteles. El correo se reparte a las cinco de la tarde. *Médico*, Sr. Delso. *Farmacéutico*, Sr. Aragón. *Veterinario*, Sr. Monforte. *Ministrante*, Sr. Martínez, residentes todos en San Pedro Manrique.

Cardejón

Lugar, 189 hab., a 31 km. de la C. y 29 de la Cp.

Alcalde, D. Matías Muñoz Almajano.—*Secretario*, D. Fausto Gil Postigo.—*Párroco*, D. Celestino Rodrigo Rincón.—*Maestro*, D. Eufemiano Castellano García.—*Juez municipal*, D. Ciriaco del Hoyo.—*Fiscal municipal*, D. Patricio Ciriano.

Dióc. de Osma. F. m. el 15 de agosto. Est. del f. más próxima, Soria. Coche correo en el mismo pueblo. El correo se reparte a las once de la mañana. *Médico*, Sr. Alonso Torrubia. *Farmacéutico*, señor García, y *Veterinario*, Sr. Esteban, residentes todos en Almenar.

Castejón

Lugar, 154 hab., a 28 km. de la C. y 25 de la Cp.

Alcalde, D. Roque García Ortega.—*Secretario*, don Raimundo Carnicero Negredo.—*Párroco*, D. Pedro Lozano Ciriano.—*Maestra*, D.^a Modesta Martínez Vizmanos.—*Juez municipal*, D. Crispín Tajahuerce Esteban.—*Fiscal municipal*, D. Restituto Dominguez Calonge.

Dióc. de Osma. F. m. Ntra. Sra. del Rosario. Est. del f. más próxima, Soria. La correspondencia y viajeros se toman en Cardejón. El correo se reparte a la una de la tarde. *Médico*, Sr. Lafuente. *Farma-*

céutico, Sr. García y *Veterinario*, Sr. Esteban Ortega, residentes en Almenar.

Castilruiz

Lugar, 505 hab., a 40 Km. de la C. y 11 de la Cp.

Alcalde, D. Antonio Celorrio Martínez.—*Secretario*, D. Hilarión Enciso.—*Maestros*, D. Daniel Borque y doña Vicenta García.—*Párroco*, D. N.—*Médico*, D. José María Egozcue.—*Farmacéutico*, D. Enrique Núñez.—*Veterinario*, D. Antonio Pérez.—*Juez municipal*, D. Miguel Beaumont.—*Fiscal municipal*, D. Nazario García.

Dióc. de Tarazona. F. m. en mayo y septiembre. Est. del f. más próxima, Tarazona (30 Km.)

AGREGADO

AÑAVIEJA.—Lugar, 180 hab. a 8 Km.

Cerbón

Lugar, 151 hab., a 33 km. de la C. y 30 de la Cp.

Alcalde, D. Paulino Fernández.—*Secretario*, D. Manuel María Hernández.—*Párroco*, D. Emilio Ituriaga.—*Maestra*, D.^a Hilaria Vas.—*Juez municipal*, D. Bonifacio Zamora.—*Fiscal municipal*, D. Manuel Herrero.

Dióc. de Calahorra. F. m. el segundo domingo de septiembre. Est. del f. más próxima, Soria. Coche correo en Matalebreras. El correo se reparte a las siete de la mañana en invierno y en verano a las siete de la tarde. *Médico*, Sr. Pérez. *Farmacéutico*, Sr. Soria y *Veterinario*, Sr. San Miguel, residentes en Fuentes de Agreda.

AGREGADO

FUESAS (LAS).—Lugar a 4 Km.

Cigudosa

Lugar, 50 hab., a 40 km. de la C. y 18 de la Cp.

Alcalde, D. Marcelino Izquierdo Mateo.—*Secretario*, D. Alejandro Casado.—*Párroco*, D. Pedro Abad.—*Maestro*, D. Pedro Jiménez.—*Médico*, D. Justo Rubinal.—*Veterinario*, D. Victoriano Martínez. *Juez municipal*, D. Cipriano Izquierdo Fernández.—*Fiscal municipal*, D. Domingo Izquierdo.

Dióc. de Calahorra. F. m. el 20 de mayo y 29 de septiembre. Est. del f. más próxima, Tarazona (32 Km). Toma la correspondencia y viajeros en Agreda. El correo se reparte a las diez de la mañana del día siguiente.

Ciria

Villa,, 567 hab., a 44 km. de la C. y 44 de la Cp.

Alcalde, D. Basilio Martínez Caballero.—*Secretario*, D. Juan M. Bartolomé.—*Regente*, D. Felipe Ayuso.—*Maestros*, D. Vicente del Río y D.^a Isidra Saenz.—*Médico*, D. Eduardo Villafría Igea.—*Veterinario*, D. Andrés Gil Marín.—*Juez municipal*, D. Gregorio Caballero Muñoz.—*Fiscal municipal*, D. Manuel Caballero Martínez.—*Comandante del puesto de la Guardia civil*, D. Patrio Sevillano Omeñaca, Cabo.

Dióc. de Osmá. F. m. Ntra. Sra. de la Serna. Est. del f. más próxima, Calatayud. (43 Km.) La correspondencia y viajeros se toman en la caseta de la Viduerna y Ventas de Ciria. El correo se reparte a las dos de la tarde. *Estanco*, D.^a Agustina Rubio Modrego. *Farmacéutico*, Sr. Navarro, en Borobia.

Collado (El)

Lugar a 30 km. de la C. y 38 de la Cp. Ayuntamiento, con 210 hab.

Alcalde, D. Nicolás García.—*Secretario*, D. Dionisio Arancón.—*Párroco*, D. Eugenio Ortega.—*Maestro*, don Martín García.—*Juez municipal*, D. Cesáreo García.—*Fiscal municipal*, D. Ambrosio Iglesia.

Dióc. de Calahorra. F. m. el 18 de julio. Est. del f. mas próxima, Soria. Coche correo en Puerto de Oncala. El correo se reparte a la una de la tarde. *Médico*, Sr. del Río. *Farmacéutico*, Sr. Aragón. *Veterinario*, Sr. la Hoz. *Ministrante*, Sr. Martínez, residentes todos en San Pedro Manrique.

AGREGADO

NAVABELLIDA.—Lugar, a 1.500 metros.

Cueva de Agreda

Lugar, 495 hab.. a 56 km. de la C. y 14 de la Cp.

Alcalde, D. León Escribano Escribano.—*Secretario*, D. Pedro Fernández Asensio.—*Regente*, D. Manuel Notivoli Lozano.—*Maestro interino*, Saturio Ruiz Sanz.—*Juez municipal*, D. Francisco Sánchez.—*Fiscal municipal*, D. Juan Notivoli Jiménez.

Dióc. de Tarazona. F. m. el 8, 9 y 10 de septiembre. Est. del f. más próxima, Tarazona (30 Km.) Toma la correspondencia y los viajeros en Agreda, del coche correo. El correo se reparte a las seis de la tarde. *Estanco*, D. Juan Martínez Diago. *Médico*, D. José Martín. *Farmacéutico*, D.^a Tomasa Gonzalo. *Veterinario*, D. Félix Maza, residentes en Olvega.

Débanos

Lugar, 369 hab., a 53 km. de la C. y 7 de la Cp.

Alcalde, D. Pedro Hernández Martínez.—*Secretario*, D. Mariano Cascante Fernández.—*Ecónomo*, D. Eugenio Villafranca.—*Maestro*, D. Juan de la Dedicación Guillén.—*Ministrante*, D. Bernabé Torrecilla Martínez. *Juez municipal*, D. Bruno Lapeña Villar.—*Fiscal municipal*, D. Ramón Sevillano Jimeno.

Dióc. de Tarazona. F. m. San Sebastián. Est. del f. más próxima, Tarazona (28 Km.) La correspondencia y viajeros en Agreda. El correo se reparte a las seis de la mañana. Sirven este pueblo el *Médico*, Sr. Jiménez Sierra. *Farmacéutico*, Sr. Núñez y *Veterinario*, señor Gómez, residentes en Agreda.

Esteras de Soria

Lugar, 169 hab., a 24 km. de la C. y 20 de la Cp.

Alcalde, D. Gervasio Gallego García.—*Secretario*, D. Donato Labanda Moñux.—*Párroco*, D. Antonio Cabrerizo y Calvo.—*Maestro*, D. Pablo Sanz Soria.—*Juez municipal*, D. Joaquín Jiménez.—*Fiscal municipal*, don Pedro Largo Guerrero.

Dióc. de Osmá. F. m. el día 13 de octubre. Est. del f. más próxima, Soria. Coche correo en Almenar. El correo se reparte a las doce de la mañana. *Médico*, Sr. Alonso Torrubia. *Farmacéutico*, señor García. *Veterinario*, Sr. Ortega, residentes en Almenar.

Fuentebella

Lugar, 230 hab., a 55 km. de la C. y 50 de la Cp.

Alcalde, D. Claudio Jiménez.—*Secretario*, D. Urbano las Heras.—*Párroco*, D. Ricardo Acereda.—*Maestro*, D. Maximiano Orte.—*Veterinario*, D. Esteban Cardinal.—*Juez municipal*, D. Francisco las Heras.—*Fiscal municipal*, D. Isidoro Ortega.

Dióc. de Calahorra. F. m. el 29 de agosto. Est. del f. más próxima, Soria. Coche correo en Huérteles. El correo se reparte a las doce de la mañana. *Medico*, Sr. Delso. *Farmacéutico*, Sr. Guillén, residentes en San Pedro Manrique.

Fuentes de Agreda

Lugar, 219 hab., a 49 km. de la C. y 7 de la Cp.

Alcalde, D. Marcos García.—*Secretario*, D. Nicolás Morales.—*Párroco*, D. Robustiano Mateo.—*Maestro*, don Nicolás Morales Pellicer.—*Juez municipal*, D. Isidoro Calavia.—*Fiscal municipal*, D. Hilario Marquina.

Dióc. de Tarazona. F. m. el 8 de septiembre. Est. del f. más próxima, Tarazona (27 Km). La correspondencia y viajeros se toman en Agreda. El correo se reparte a las once de la mañana del día siguiente. *Médico*, Sr. Jiménez. *Farmacéutico*, Sr. Núñez y *Veterinario*, Sr. Gómez, todos en Agreda.

Fuentes de Magaña

Villa, 423 hab, a 30 km. de la C. y 25 de la Cp.

Alcalde, D. Pedro Cura Fernández.—*Secretario*, don Manuel María Hernández.—*Párroco*, D. Miguel López Cillero.—*Maestro*, D. Constantino Simón Indiano.—*Médico*, D. Agustín Pérez Lafuente.—*Farmacéutico*, don José Soria Pérez.—*Veterinario*, D. Julián San Miguel.—*Juez municipal*, D. Santiago Jiménez.—*Fiscal municipal*, D. Pedro Martínez.

Dióc. de Calahorra. F. m. el 14 de septiembre. Est. del f. más próxima. Soria. Toma la correspondencia y viajeros en Matalebreras y Puerto de Oncala. El correo se reparte a las ocho de la mañana del día siguiente. *Estando*, D. Aniceto González.

Fuenteestrún

Lugar, 368 hab. a 40. km. de la C. y 16 de la Cp.

Alcalde, D. Teodoro Córdova Delgado.—*Secretario*.—D. José Córdova.—*Párroco*, D. N.—*Maestra*, D.^a Eduvigis Palacios.—*Médico*, D. Ricardo González.—*Juez municipal*, D. Pedro Jiménez García.

Dióc. de Tarazona. Est. del f. más próxima, Soria. Toma la correspondencia y viajeros en Matalebreras. *Farmacéutico*, Sr. de Viónte, residente en Trébago.

Hinojosa del Campo

Lugar, 306 hab.. a 28 km. de la C. y 20 de la Cp.

Alcalde, D. Vito Martínez Martínez.—*Secretario*, don Antonio A. Frías.—*Párroco*, D. Jenaro D. Yagüe.—*Juez municipal*, D. Miguel Ciriano.—*Fiscal municipal*, don Deográcias Enciso.

Dióc. de Osma. F. m. el 15 y 16 de agosto. Est. del f. más próxima, Soria. Coche correo en Aldealpozo. El correo se reparte a la una de la tarde. *Médico*, Sr. San Román. *Farmacéutico*, Sr. Berdonces. *Veterinario*, Sr. Lagunas. *Ministrante*, Sr. de Pedro, residentes todos en Pozalmuro.

Huérteles

Lugar, 417 hab., a 39 Km. de la C. y 51 de la Cp.

Alcalde, D. Segundo Laya Jiménez.—*Secretario*, don Toribio Marín Barrero.—*Ecónomo*, D. Anastasio Goyenechea.—*Maestra*, D.^a María Dolores Izquierdo Barrera.—*Ministrante*, D. Félix Milla Garcés.—*Juez municipal*, D. Francisco Pérez Laya.—*Fiscal municipal*, don Adrián Santolaya Fernández.

Dióc. de Calahorra. F. m. del 15 al 22 de julio. Est. del f. más próxima, Soria. Coche correo en Algar (a 300 m. del pueblo). El correo se reparte de doce a una de la tarde. *Médico*, Sr. del Río, en San Pedro Manrique. *Farmacéutico*, Sr. García de Leauiz y *Veterinario*, Sr. López, en Villar del Río.

AGREGADO

MONTAVÉS.—Lugar, a 3 Km.—*Pedáneo*, D. Julián Laya Marín. *Párroco*, D. Fructuoso Ustariz. *Regente*, el de Matasejún.

Jaray

Lugar, 196 hab., a 30 Km. de la C. y 25 de la Cp.

Alcalde, D. Desiderio Lozano del Hoyo.—*Secretario*, D. Raimundo Carnicero Negredo.—*Párroco*, D. Teodoro Sancho Elvira.—*Maestra*, D.^a Francisca Orden Vera.—*Juez municipal*, D. Lorenzo Delso del Hoyo.—*Fiscal municipal*, D. Victoriano Calabia Morales.

Dióc. de Osma. F. m. Ntra. Sra. del Rosario. Est. del f. más próxima, Soria. La correspondencia y viajeros se toman en Cardedón. El correo se reparte a las doce de la mañana. *Médico*, Sr. Alonso, *Farmacéutico*, Sr. García. *Veterinario*, Sr. Esteban, residentes en Almenar.

Losilla (La)

Lugar, 102 hab., a 22 km. de la C. y 35 de la Cp.

Alcalde, D. José García García.—*Secretario*, D. Juan Martínez Arribas.—*Párroco*, D. Baldomero Escolano Ortiz.—*Maestro*, D. Francisco Sanz Bozal.—*Juez municipal*, D. Félix Pérez León.—*Fiscal municipal*, D. Francisco Muñoz Tierno.

Dióc. de Osma. F. m. el último domingo de septiembre. Estación del f. más próxima, Soria. Coche correo en Ausejo. El correo se reparte a la una de la tarde. *Médico*, Sr. Gómez (Narros). *Farmacéutico*, Sr. Milla (Aldealseñor). *Veterinario*, Sr. García (Carrascosa de la Sierra).

Magaña

Villa, 589 hab., a 35 km. de la C. y 25 de la Cp.

Alcalde, D. Juan Antonio Valer León.—*Secretario*, D. Ecequiel García Velloso.—*Párroco*, D. Félix Pérez Cabriada.—*Maestros*, D. Vicente Jimeno Marco y D.^a Nieves González.—*Médico*, D. Justo Llorente.—*Juez municipal*, D. Felipe Delso Gómez.—*Fiscal municipal*, D. Pablo Duro Martínez.

Dióc. de Calahorra. F. m. 1.^{or} domingo de septiembre. Est. del f. más próxima, Soria. Coche correo en Matabreras y Aldealpozo. El correo se reparte a las cinco de la tarde. *Farmacéutico*, se-

fior Soria. *Veterinario*, Sr. San Miguel, residentes en Fuentes de Magaña.

Matalebreras

Ayuntamiento con 575 hab., a 40 km. de la C. y 11 de la Cp.

Alcalde, D. Ramón Jiménez.—*Secretario*, D. Cirilo Uriel.—*Párroco*, D. Rufino Oria.—*Maestro*, D. Angel Morales, interino.—*Juez municipal*, D. Isidro Calvo.—*Fiscal municipal*, D. Francisco Gil.—*Comandante del puesto de la Guardia civil*, D. Casto Serrano Marqueta, Cabo.

Dióc. de Tarazona. F. m. Ntra. Sra. del Rosario. Estación del ferrocarril más próxima, Tarazona. Coche correo en el mismo pueblo. El correo se reparte a las doce de la mañana y tres de la tarde. *Médico* (interino), Sr. González, residente en Fuentestrún. *Farmacéutico*, Sr. Cristobal, en Trévago. *Veterinario*, Sr. Romera, en Castilruiz.

AGREGADO

MONTENEGRO DE AGREDA.—Lugar, a 3 km. *Pedáneo*, D. Esteban Magaña. *Párroco*, D. Rogelio Pérez. *Maestra*, D.^a Felisa Pérez.

Matasejún

Lugar, 223 hab., a 45 km. de la C. y 43 de la Cp.

Alcalde, D. Domingo Hernández Delgado.—*Secretario*, D. G. las Heras.—*Maestro*, D. Saturio Barrero.—*Párroco*, D. Salustiano Pérez Abad.—*Juez municipal*, D. Epifanio Fernández.—*Fiscal municipal*, D. Eleuterio Jiménez.

Dióc. de Calahorra. F. m. el 16 de agosto. Est. del f. más próxima, Soria. Toma la correspondencia y viajeros en Oncala. El correo se reparte a las tres de la tarde. *Médico*, Sr. Delso. *Farmacéutico*, señor Guillén. *Veterinario*, Sr. Marforte, residentes en San Pedro Manrique.

AGREGADOS

VALDELAVILLA.—Lugar, 44 hab., a 6 Km. de la Cp.

Muro de Agreda

Lugar, 419 hab., a 42 km. de la C. y 6 de la Cp.

Alcalde, D. Félix Córdova Calvo.—*Secretario*, don Gumersindo Sanz Antón.—*Párroco*, D. Casimiro Martínez Hernández.—*Ministrante*, D. Domingo Palacios Latorre.—*Juez municipal*, D. Julián Vera Casado.—*Fiscal municipal*, D. N.

Dióc. de Tarazona. F. m. el 1.^{er} domingo de octubre. Est. del f. más próxima, Tarazona. (26 Km.) Coche correo en Agreda El correo se reparte a las cinco de la tarde. *Médico*, Sr. Vitoria (Agreda). *Farmacéutico*, Sr. Fernández (Olvega). *Veterinario*, Sr. Gómez, (Agreda).

AGREGADO

CONEJARES.—Lugar, a 1.500 m.—*Pedáneo*, D. José Gómez Calvo

Noviercas

Villa, con 920 hab., a 36 km. de la C. y 22 de la Cp.

Alcalde, D. Lucas García Pérez.—*Secretario*, D. Aureliano Celorrio.—*Maestros*, D. Francisco Martínez y doña Pía Alonso.—*Párroco*, D. Sebastián de Diego.—*Juez municipal*, D. N.—*Fiscal municipal*, D. Sotero García Pérez.—*Médico*, vacante.—*Farmacéutico*, D. Cándido Maza.—*Veterinario*, D. Florián Jimeno.

Dióc. de Osma. Feria de ganados del 16 al 20 de octubre y mercados los martes. Est. del f. más próxima, Soria. Toma la correspondencia y viajeros en Cardejón. Es una villa bastante importante, donde existen cereales de todas clases y minas de hierro en abundancia, impidiendo la explotación de esta última riqueza los pocos medios de comunicación con que cuenta.

A la publicación de esta guía se habrá concluido de instalar una fábrica de harinas y electricidad, movida por un motor de gas pobre, de bastante potencia, siendo el propietario de la misma D. Aureliano Celorrio. *Comandante del puesto de la Guardia civil*, D. Faustino Lorente, Cabo.

Olvega

Villa, 1.741 hab., a 45 km. de la C. y 13 de la Cp.

Alcalde, D. Manuel Albo Tello.—*Secretario*, D. Ece-

quiel García.—*Párroco*, D. Cirilo Larrad.—*Maestro*, don Segundo Blas Romero.—*Médico*, D. José Martín Enríquez.—*Farmacéutico*, D. Arturo San José.—*Veterinario*, D. Félix Maza Muñoz.—*Juez municipal*, D. Severo Calonge.—*Fiscal municipal*, D. Domingo Jiménez.—*Comandante del puesto de la Guardia civil*, D. Benito Bello, Sargento.

Dióc. de Tarazona. F. m. el 14 de septiembre. Est. del f. más próxima, Tarazona. (35 Km). Coche correo en Agreda. El correo se reparte a las cinco de la tarde.

Oncala

Lugar, 278 hab., a 26 km. de la C. y 39 del Cp.

Alcalde, D. Mariano Jiménez.—*Secretario*, D. Marcelino las Heras.—*Párroco*, D. Felipe Ridruejo.—*Maestro*, D. Joaquín Villarroya.—*Médico*, D. Luis García (Vallo-ria).—*Farmacéutico*, D. Cipriano Guillén (San Pedro Manrique).—*Veterinario*, D. Francisco García (Vallo-ria).—*Juez municipal*, D. Justo Jiménez.—*Fiscal municipal*, D. Bernardo Fernández.

Dióc. de Calahorra. F. m. el 8 de septiembre. Estac. del f. más próxima, Soria. La correspondencia y viajeros se toman en el puerto de Oncala. El correo se reparte a las doce del día.

Pinilla del Oampo

Lugar, 186 hab., a 31 Km. de la C. y 17 de la Cp.

Alcalde, D. Paulino Marco Milla.—*Secretario*, D. Florencio Martínez.—*Párroco*, D. Juan José Romero.—*Maestra*, D.^a María Encarnación Hernández.—*Fiscal municipal*, D. Mariano Enciso.

Dióc. de Osma. F. m., el segundo domingo de octubre. Est. del f. más próxima, Soria.

Pobar

Villa, a 23 km. de la C. y 28 Cp. Ayuntamiento, con 292 hab.

Alcalde, D. Santos Cuesta Cascante.—*Secretario*, don Modesto Fernández Martínez.—*Cura Regente*, D. Grego-

rio Frías Casado.—*Maestro*, D. Modesto Fernández Martínez.—*Médico*, Vacante.—*Farmacéutico*, D. Teodoro Villanueva Alonso.—*Veterinario*, Vacante.—*Juez municipal*, D. Juan Hernández Cascante.—*Fiscal municipal*, D. Silverio Casas García.

Dióc. de Osma. F. m. el 7 y 8 de septiembre. Est. del f. más próxima, Soria. Toma la correspondencia y viajeros en Aldealpozo. El correo se reparte a la una de la tarde. *Estanco*, D. Modesto Izquierdo Casado.

AGREGADO

VILLARRASO.—Lugar, a 3 km. *Alcalde pedáneo*, D. Casimiro Ruiz Fernández. *Párroco*, D. Francisco Pinilla López. *Maestra*, D.^a Aniana del Río Guerrero (sustituída) y D. Dionisio B. Gutierrez Soria (sustituto).

Pozalmuro

Lugar, 632 hab., a 33 km. de la C. y 17 de la Cp.

Alcalde, D. Maximino Calavia Celorrio.—*Secretario*, D. Santiago Manrique.—*Maestro*, D. Domingo Morales.—*Párroco*, D. Fulgencio Ruiz Pastor.—*Médico*, D. Anastasio San Román.—*Farmacéutico*, D. Samuel Berdonces.—*Veterinario*, D. Emeterio Calavia.—*Juez municipal*, don Juan Calavia.—*Fiscal municipal*, D. Andrés Calavia Millán.

Dióc. de Osma. F. m. el 15 de agosto. Est. del f. más próxima, Soria. Toma la correspondencia y viajeros en Aldealpozo.

San Andrés de San Pedro

Lugar, 220 hab., a 34 km. de la C. y 33 de la Cp.

Alcalde, D. Marcelino Ridruejo Benito.—*Secretario*, D. Germán las Heras.—*Maestro*, D. Aurelio Hernández.—*Párroco* D. Eugenio Ortega Romero.—*Juez municipal*, D. Pablo Marín.—*Fiscal municipal*, D. Juan Martín Pérez.

Dióc. de Calahorra. F. m. el 16 de agosto. Est. del f. más próxima, Soria. Toma la correspondencia y viajeros en Oncala. El correo se reparte a las dos de la tarde. Sirven este pueblo el *Médico*, Sr. del Río. *Farmacéutico*, Sr. Guillén. y *Veterinario*, Sr. la Hoz, residentes todos en San Pedro Manrique.

San Felices

Lugar, 580 hab., a 52 Km. de la C. y 13 de la Cp.

Alcalde, D. Damián Poyo Alvarez.—*Secretario*, don Félix Rubio García.—*Párroco*, D. Hermenegildo Alejandre.—*Maestros*, D. Román Martínez y D.^a Estefanía Guima.—*Médico*, D. Francisco Castela.—*Farmacéutico*, D. Antonio Hirce.—*Veterinario*, D. Florencio Sanz.—*Juez municipal*, D. Calixto Lalinde.—*Fiscal municipal*, D. Pascual Jiménez.

Dióc. de Tarazona. F. m. el 14 de septiembre. Est. del f. más próxima, Tarazona (24 km). Coche correo en Matalebreras. El correo se reparte al día siguiente a las nueve de la mañana.

San Pedro Manrique

Villa, con 989 hab. a 40 km. de la C. y 40 de la Cp.

Alcalde, D. Cipriano Guillén Sánchez Malo.—*Secretario*, D. Vicente Almajano Hernández.—*Párroco*, don Juan Elías Herrera.—*Maestro*, D. Agustín Cedazo.—*Médico*, D. Domingo del Río Martínez.—*Farmacéutico*, D. Leandro Aragón Luis y D. Cipriano Guillén.—*Veterinarios*, D. Francisco Monforte Miranda y D. Fulgencio la Hoz Mingo.—*Ministrante*, D. Isidoro Martínez.—*Juez municipal*, D. Benito Barrero Gómez.—*Fiscal municipal*, D. Pedro San Miguel.—*Comandante del puesto de la Guardia civil*, D. Belisario Anta Fernández, Cabo.

Dióc. de Calahorra. F. m. el 24 de junio. Est. del f. más próxima, Soria. La correspondencia y viajeros se toman en Huérteles. El correo se reparte a las tres de la tarde. Mercados los lunes de cada semana. *Estanco*, D. Antonio Sáenz del Río. *Subalterna de tabacos y timbre*, hijas de Gregorio Guillén. Ferias se celebran dos importantísimas: una en el mes de junio llamada la de San Antonio y otra en el mes de octubre, la de la Virgen del Rosario.

Industria y Comercio

Calzado hecho, D. Juan Lapuente.

Carnicerías, D. Benigno Izquierdo.

Comestibles y vinos, D. Pedro San Miguel.

Guarnicioneros, D. Pedro San Miguel, D. Martín San Miguel y D. Serapio Palacios.

Hornos de pan, D. Juan Manuel García y D. Faustino Aragón.

Loza, D. Antonio B. García.

Molinos harineros, D. Doroteo Calvo, D. Leandro Aragón, Viuda de Eulogio Aragón, D. Cecilio Garrido y D.^a Mercedes Saéñz.

Posadas, D. José Martínez.

Quincalla en puesto, D. Eugenio Calvo.

Quinqués, Viuda de D. Julián San Miguel.

Ultramarinos, D. Antonio Saéñz.

Sarnago

Lugar, 437 hab., a 46 km. de la C. y 29 de la Cp.

Alcalde, D. Bonifacio Jiménez Benito.—*Secretario*, D. Vicente León Pérez.—*Párroco*, D. Manuel González Martínez.—*Maestro*, D. Vicente León Pérez.—*Juez municipal*, D. Francisco Vallejo Hernández.—*Fiscal municipal*, D. Epifanio Vallejo.

Dióc. de Calahorra. F. m. el 6 de junio y 24 de agosto. Est. del f. más próxima, Soria. Coche correo en Puerto de Oncala. El correo se reparte a las cuatro de la tarde. *Médico*, Sr. Delso. *Farmacéutico*, Sr. Aragón. *Veterinario*, Sr. Monforte. *Ministrante*, Sr. Martínez, residentes en San Pedro Manrique.

AGREGADOS

VALDENEGRILLOS.—Lugar, a 5 km. *Alcalde pedáneo*, D. Donato Ramos del Barrio. *Párroco*, D. Roque Latorre. *Maestro*, D. Pedro Valladares.

VALLEJO (EL).—Lugar, a 2.700 m. *Pedáneo*. D. Pedro Ramos. *Maestro*, D. Valeriano Martínez.

Suellacabras

Villa a 26 km. de la C. y 29 de la Cp. Ayuntamiento, con 498 hab.

Alcalde, D. Pedro Ruiz Muñoz.—*Secretario*, D. Mauricio Muñoz García.—*Ecónomo*, D. Ecequiel Garrote.—

Maestra, D.^a María Ramos Iñiguez.—**Médico**, D. Ciriaco Gómez.—**Farmacéutico**, D. Teodoro Villanueva.—**Veterinario**, D. Florencio Sanz.—**Juez municipal**, D. Paulino Indiano.—**Fiscal municipal**, D. Lorenzo Herrero.

Diócesis de Osma. F. m. el primer domingo de septiembre. Estación del f. más próxima, Soria. La correspondencia y viajeros se toman en Aldealpozo. El correo se reparte de doce de la mañana a una de la tarde.

AGREGADO

EL ESPINO.—**Pedáneo**, D. Plácido Montes. **Párroco**, D. Manuel del Hoyo. **Maestra sustituta**, D.^a Rafaela Núñez.

Tajahuerce

Lugar, 198 hab., a 25 km. de la C. y 27 de la Cp.

Alcalde, D. Apolinar Domínguez Borobio.—**Secretario**, D. Florencio Cuesta Carrascosa.—**Párroco**, D. Fermín Martínez Marco.—**Maestro**, D. Sinforiano Pérez Torre.—**Juez municipal**, D. Nicasio Garcés.—**Fiscal municipal**, D. Sixto Martínez.

Dióc. de Osma. F. m. el 12 de octubre. Est. del f. más próxima, Soria. Coche correo en Aldealpozo. El correo se reparte a las once de la mañana. **Médico**, Sr. Sau Román. **Farmacéutico**, Sr. Berdonces. **Veterinario**, Sr. Calabia. **Ministrante**, Sr. Hernández, residentes en Pozalmuro.

Tañiño

Lugar, a 41 km. de la C. y 38 de la Cp. Ayuntamiento con 303 hab.

Alcalde, D. Andrés Pérez Palacios.—**Secretario**, don Pedro Pérez Jiménez.—**Párroco**, D. Tomás Gallarta Jiménez.—**Maestro**, D. Pedro Pérez Jiménez.—**Juez municipal**, D. Elías Pascual Lozano.—**Fiscal municipal**, D. Guillermo Pérez Jiménez.

Dióc. de Calahorra. F. m. el 25 de julio. Estac. del f. más próxima, Soria. Toma la correspondencia y viajeros en Huérteles. El correo se reparte a las cuatro de la tarde. **Médico**, Sr. Delso. **Farmacéutico**, Sr. Aragón. **Veterinario**, Sr. Monforte. **Ministrante**, Sr. Martínez, residentes en San Pedro Maurique.

AGREGADO

FUENTES DE SAN PEDRO.—*Pedáneo*, D. Auselmo Fernández Barreiro.

Trébago

Lugar, 399 hab., a 40 km. de la C. y 17 de la Cp.

Alcalde, D. Galo Martínez Pinilla.—*Secretario*, D. Cándido Corchón.—*Maestro*, D. Tomás Crespo Poza.—*Párroco*, D. Fernando Abad.—*Médico*, D. Ricardo González.—*Farmacéutico*, D. Cristobal Vicente.—*Veterinario*, don Alejandro Romera.—*Juez municipal*, D. Elias Pascual.—*Fiscal municipal*, D. Saturnino Sánchez.

Dióc. de Tarazona. F. m. el 8 de septiembre. Est. del f. más próxima, Soria. Toma la correspondencia y viajeros en Aldealpozo.

Valdejeña

Lugar, 219 hab., a 30 km. de la C. y 25 de la Cp.

Alcalde, D. Blas Hernández.—*Secretario*, D. Pedro Leal.—*Párroco*, D. Miguel de Diego.—*Maestro*, D. Alfonso Aylagas.—*Ministrante*, D. Manuel de Pedro.—*Juez municipal*, D. Bernabé García Delgado.—*Fiscal municipal*, D. Eloy Salvador.

Dióc. de Osma. F. m. San Isidro Labrador. Est. del f. más próxima, Soria. Coche correo en Aldealpozo. El correo se reparte a las once de la mañana. *Médico*, Sr. San Román. *Farmacéutico*, Sr. Berdonces. *Veterinario*, Sr. Maza, residentes en Pozalmuro.

Valdelagua

Lugar, 305 hab., a 40 km. de la C. y 20 de la Cp.

Alcalde, D. Buenaventura Domínguez Rubio.—*Secretario*, D. Mariano Hernández.—*Párroco*, D. Joaquín Erlés.—*Maestro*, D. Francisco Toro.—*Juez municipal*, D. Domingo Rubio Pérez.—*Fiscal municipal*, D. Felipe Rubio Ruiz.

Dióc. de Tarazona. F. m. el 2.º domingo de septiembre. Est. del f. más próxima, Tarazona. Coche correo en Matalebreras. El correo se reparte a las cuatro de la tarde. *Médico*, Sr. González (Fuentes-

trán). *Farmacéutico*, Sr. E. Vicente. *Veterinario*, Sr. Romero, residentes en Trébago.

Valdemoro

Lugar, 175 hab., a 44 km. de la C. y 44 de la Cp.

Alcalde, D. Ecequiel Palacios Marqués.—*Secretario*, D. Felipe Palacios Marqués.—*Párroco*, Juan Calvo Jimeno.—*Maestro*, D. Esteban Esteban Alicante.—*Juez municipal*, D. Pablo Pascual.—*Fiscal municipal*, D. Nicánor Jiménez.

Dióc. de Calahorra. F. m. el 29 de agosto. Est. del f. más próxima, Soria. Coche correo en Huérteles. El correo se reparte al día siguiente a las ocho de la mañana. *Médico*, Sr. Estella. *Farmacéutico*, Sra. Viuda de San Ildefonso. *Veterinario*, Sr. Cenicero, residentes en Enciso (Logroño).

Valdeprado

Lugar. Ayuntamiento, con 469 hab., a 40 km. de la C. y 18 de la Cp.

Alcalde, D. Isidoro Jiménez Ruiz.—*Secretario*, D. Miguel Vinuesa Ayllón.—*Párroco*, D. Francisco Martínez Sáenz de Guinea.—*Maestro*, D. Ciriaco Gallego.—*Médico*, D. Justo Rabinal.—*Farmacéutico*, D. Vicente Jiménez (residentes ambos en Navajún).—*Veterinario*, don Julián San Miguel (Fuentes de Magaña).—*Juez municipal*, D. Victoriano Pascual Miguel.—*Fiscal municipal*, D. Andrés Zamora Miguel.

Dióc. de Calahorra. F. m. Dulce nombre de María. Est. del ferrocarril mas próxima, Soria. Coche correo en Agreda. El correo se reparte a la una de la tarde.

AGREGADO

CASTILLEJO DE SAN PEDRO.—Lugar, a 7 Km. *Pedáneo*, D. Pablo nez Ramos. *Maestra*, D.^a Juana la Orden. *Ecónomo*, D. Bernardo Abad Jiménez.

Valtajeros

Villa, a 38 km. de la C. y 50 de la Cp. Ayuntamiento, con 317 hab.

Alcalde, D. Prudencio Ruiz.—*Secretario*, D. Miguel

Yagüe.—*Párroco*, D. Rafael Villalba.—*Maestro*, D. Lorenzo Arribas.—*Juez municipal*, D. Juan García Barrio.—*Fiscal municipal*, D. Santos Marín.

Dióo. de Calahorra. F. m. el 1.^{er} domingo de octubre. Est. del f. más próxima, Soria. Coche correo en Matalabreras. El correo se reparte a las diez de la mañana. *Médico*, Sr. Pérez, *Farmacéutico*, señor Soria. *Veterinario*, Sr. San Miguel, residentes en Fuentes de Magaña.

AGREGADO

TORRETARRANCO.—*Pedáneo*, D. Román Herrero. *Párroco*, el de Valdemoro.

Vea

Lugar, 308 hab. a 50 km. de la C. y 45 de la Cp.

Alcalde, D. Ladislao Martínez.—*Secretario*, D. F. las Heras.—*Párroco*, D. José Marín Jiménez.—*Maestro*, don Juan las Heras.—*Juez municipal*, D. Marcos las Heras.—*Fiscal municipal*, D. José Hernández.

Dióo. de Calahorra. F. m. el 18 de octubre. Est. del f. más próxima, Soria. El coche correo toma los viajeros y la correspondencia en Oncala o Huérteles. El correo se reparte a las cinco de la tarde.—*Médico*, Sr. Delso. *Farmacéutico*, Sr. Aragón. *Veterinario*, Sr. Monforte. *Ministrante*, Sr. Martínez, residentes en San Pedro Manrique.

AGREGADOS

PEÑAZCURNA.—Lugar, a 4 Km.—*Pedáneo*, D. Pascasio Pascual.

Ventosa de San Pedro

Lugar, 351 hab., a 41 km. de la C. y 43 de la Cp.

Alcalde, D. Jacinto Jiménez Santolaya.—*Secretario*, D. Simón Martínez.—*Maestro*, el mismo.—*Párroco*, don Juan Aguilar.—*Juez municipal*, D. Bernabé García.—*Fiscal municipal*, D. Esteban Martínez.

Dióo. de Calahorra. F. m. el 16 de agosto. Est. del f. más próxima, Soria. Toma la correspondencia y viajeros en Huérteles. Sirven este pueblo el *Médico*, Sr. del Río. *Farmacéutico*, Sr. Guillén y *Veterinario*, Sr. Monforte, residentes todos en San Pedro Manrique.

AGREGADO

PALACIO DE SAN PEDRO.—Lugar, 110 hab.. a 2 Km. de la Cp.

Villar del Campo

Lugar, 248 hab. a 35 km. de la C. y 27 de la Cp.

Alcalde, D. Gregorio Delso García.—*Secretario*, don Casildo Rubio Muñoz.—*Párroco*, D. Demetrio García Bachiller.—*Maestro*, D Ladislao Borobio Rupérez.—*Ministrante*, D. Manuel de Pedro.—*Juez municipal*, don Lorenzo Delso Calavia.—*Fiscal municipal*, D. Francisco Morales Martínez.

Dióc. de Osma. F. m. el 24 de septiembre. Est. del f. más próxima, Soria. Toma la correspondencia y viajeros en Aldealpozo. El correo se reparte a las once de la mañana. *Médico*, D. Anastasio San Román. *Farmacéutico*, D. Samuel Berdonces. *Veterinario*, D. Emeterio Calavia, residentes en Pozalmuro.

AGREGADO

CASTELLANOS DEL CAMPO.—Lugar, a 2 km.

Villarijo

Lugar, 283 hab., a 13 Km. de la C. y 39 de la Cp.

Alcalde, D. Juan Cruz Bayo.—*Secretario*, D. Elías Galano.—*Maestro*, D. Florentino Martínez.—*Párroco*, D. Simón Pérez.—*Juez municipal*, D. N.—*Fiscal municipal*, D. Laureano Martín Jiménez.

Dióc. de Calahorra. F. m. el segundo domingo de mayo y 10 de agosto. Est. del f. más próxima, Calahorra (40 km.) Toma la correspondencia y viajeros en San Pedro Manrique. El correo se reparte a las seis de la tarde. Sirven este pueblo el *Médico*, Sr. Miralles. *Farmacéutico*, Sr. Jesús Jiménez y *Veterinario*, Sr. Martínez Calabia, residentes en la provincia de Logroño.

Vozmediano

Lugar, 391 hab. a 67 km. de la C. y 7 de la Cp.

Alcalde, D. Fermín Rodrigo.—*Secretario*, D. Vicente de la Orden.—*Párroco*, D. Matías Escribano.—*Maestro*, D. Simón Delgado.—*Ministrante*, D. Jerónimo Calavia.

Juez municipal, D. Tomás Artegui.—*Fiscal municipal*, D. Tomás Sevillano.

Dió. de Tarazona. F. m. el 14 de septiembre. Est. del f. más próxima, Tarazona. Toma la correspondencia y viajeros en Agreda, El correo se reparte al día siguiente a las 9 de la mañana. *Estanco* D. Bruno Rodrigo. *Medico*, Sr. Jiménez. *Farmacéutico*, Sr. Núñez. *Veterinario*, Sr. Gómez, residentes en Agreda.

Relojeria, Zaller y Óptica

DE

HERMENEGILDO PASTORA

CAÑALEJAS, 47

SORIA



Farmacia

DE

Nemesio del Olmo



PLAZA MAYOR, NÚM. 14

ALMAZAN

❁ ❁ Sombreros de todas clases ❁ ❁

❁ Collado, 76 ❁

SOMBRERERIA

DE

Nicasio Ruiz

= UNICA EN SU CLASE =

¡Fijarse bien!

COLLADO, 76.—SORIA

❁ ¡Fijarse bien! ❁

Se arregla toda clase de sombreros con prontitud, esmero y economía

GRAN HOTEL "COMERCIO,,

DE

JUAN BRIEVA

Plaza de Figuerre, 3.-Soria

Servicio de carruajes
para dentro y fuera de la capital.
Habitaciones independientes.

Lujoso comedor, situado en la planta baja
del edificio, dotado de todo el confort necesario.
Calefacción moderna.



ALMAZÁN



ANUARIO-GUIA
DE SORIA Y SU PROVINCIA

Representante en Almazán:
Sres. Fernández y Comp.^ª
Puerta de la Villa, 1



TALLER DE CARRETERIA

DE

BENITO MARTINEZ Y HERMANOS

Fielato de Valladolid

SORIA



COMESTIBLES FINOS

DE

POSTIGO Y BENITO

(Sociedad en Comandita)

Fabricación de chocolates

Especialidad en cafés, cacaos

conservas y embutidos

36, Canatejas, 36, Soria

PARTIDO JUDICIAL DE ALMAZÁN

Confina este Partido: por el N. con el de Soria, al E. con la provincia de Zaragoza, al S. con el Partido de Medinaceli y al O. con el del Burgo de Osma.

El Juzgado de Almazán pertenece a la Audiencia Territorial de Burgos y en lo criminal a la de Soria.

Su extensión superficial es de 2.107 km. cuadrados.

Su población, 28.437 habitantes.

Ayuntamientos, 62.

Ayuntamientos que comprende

Abanco.	Escobosa de Almazán.
Adradas.	Frechilla.
Alaló.	Fuentegelmes.
Alentisque.	Fuentelárbol.
ALMAZÁN	Fuentelmonge.
Andaluz.	Fuentepinilla.
Arenillas.	Jodra de Cardos.
Barca.	Lumías.
Bayubas de Abajo.	Maján.
Berlanga de Duero.	Mallona (La).
Blacos.	Matamala de Almazán.
Bordecorex.	Momblona.
Borjabad.	Monteagudo.
Brías.	Morales.
Cabreriza.	Morón de Almazán.
Calatañazor.	Nafría la Llana.
Caltojar.	Nepas.
Cañamaque.	Nódalo.
Centenera de Andaluz.	Nolay.
Cobertelada.	Ontalvilla de Almazán.
Coscurita.	Paones.
Cuenca (La)	Puebla de Eca.
Chércoles.	Rebollo.

Rello.
Revilla (La).
Riba de Escalote (La.)
Rioseco.
Serón.
Soliedra.
Tajueco.
Taroda.

Torlengua.
Torreblacos.
Valderrodilla.
Valtueña.
Velamazán.
Velilla de los Ajos.
Viana.
Villasayas.

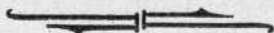

FRANCISCO GARCIA DE LEANIZ Procurador de los Tribunales
ALMAZAN

Comercio de Ultramarinos

DE

FELIPE HERNANDEZ

ALMAZAN

XXXXXXXXXXXXXXXXX Especialidad XXXXXXXXXXXXXXXXXXXX

en bacalaos, arroces, azúcares, cacao, thes,
café y chocolates.

Aguardiente, aceite, legumbres, alpargatas.

ALMAZAN

Villa, cabeza de partido, situada en la márgen izquierda del río Duero, a 36 km. de Soria. Tiene 2.848 habitantes.

Su terreno, de mediana calidad, produce cereales, legumbres, cáñamo, lino, frutas y hortalizas.

Sus calles, aunque algo desniveladas, por encontrarse la población en la falda de un pequeño cerro, son espaciosas y están bien empedradas

En el centro de la villa se halla una magnífica plaza, llana y en forma de cuadrilongo, en la que se encuentra la casa Consistorial con su bonita fachada de construcción reciente; la iglesia de San Miguel, digna de mención por ser el modelo de las iglesias al estilo románico, el más perfecto y acabado que existe en la provincia, y el palacio de los condes de Altamira, que merece citarse por su magnífica aunque sencilla fachada.

Además tiene Almazán edificios particulares notables e iglesias de buena y elegante construcción.

A orillas del Duero existen bonitos paseos formados por una frondosa alameda.

Tiene estación de telégrafos con servicio limitado y estaciones en los ferrocarriles de Torralba a Soria y de Valladolid a Ariza. La primera de estas estaciones está muy próxima al casco de la población, pero la segunda o sea la de V. a A. dista unos 3 km., cuyo recorrido lo hacen diariamente, antes de la llegada de los trenes, un coche correo y de viajeros de la fonda de Juan Manuel, y otro de viajeros solamente de la de José Zúñiga.

Almazán pertenece en lo eclesiástico al obispado de Sigüenza.



Optica, relojería y taller

DE

H. PASTORA

Canalejas, 47.—SORIA

AYUNTAMIENTO

Alcalde, D. Severiano Abad.

Primer Teniente alcalde, D. Pablo Sanz Hervás.

Segundo id. id., D. Ramón García Gallego.

Regidor Síndico, D. Benito Muñoz Ortega.

Id. Interventor, D. Tomás Viejo Ibáñez.

Regidores: D. Francisco García Mateo.

> D. Juan García Tarancón.

> D. Emilio González Torrubia.

> D. Atanasio Almarza García.

> D. Pedro Gil García.

SECRETARÍA

Secretario, D. Francisco García de Leaniz Romera.

DEPOSITARÍA

Depositario, D. Darío Leaniz Jiménez.

JUZGADO DE INSTRUCCIÓN

Juez, D. Mariano Quintanar y Bonifaz.

Escribano, D. Martín Santamaría González.

JUZGADO MUNICIPAL

Juez municipal, D. Carlos Alonso.

Fiscal municipal, D. Bruno Cid Herrera.

Secretario, D. Daniel Arnal.

CÁRCEL DE PARTIDO

Jefe, D. Felipe García.

REGISTRO DE LA PROPIEDAD

Registrador, D. José María del Pozo.

CABILDO ECLESIASTICO

San Pedro

Párroco, D. Manuel Alonso Palacín.

Santa María del Campanario

Párroco, D. Alejandro Salaberri.

San Esteban

Párroco, D. Vicente Ranz.

Coadjutor, D. José Torrubia.

Vicario de religiosas, D. Valentín Ranz.

INSTRUCCIÓN PÚBLICA

Maestro, D. Gregorio Gil.

Maestras: D.^a Josefa Higes.

› D.^a Isabel Carramiñana.

› *párvulos*, D.^a Asunción Llorens.

GUARDIA CIVIL

Capitán, D. Pascual Martí Pablo.

Comandante del puesto que la Guardia civil, D. Andrés Cabrerizo, Cabo.

ARRENDATARIA DE TABACOS Y GIRO MUTUO

Subalterno, Sres. Fernández y Compañía.

Estancos, D. Pascual Cid y D. Julio Nicolás.

BANCO DE ESPAÑA

Corresponsal, Sres. Fernández y Compañía.

MONOPOLIO DE CERILLAS

Subalterno, D. Juan Sanz.

FRANCISCO GARCIA DE LEANIZ Procurador de los Tribunales
ALMAZAN

Industria, comercio y profesiones

Abacerías, D.^a Concepción Sanz Martín, D. Fidel Cuerda y D. Juan Elvira.

Alfombras, D. Antonio García de Leaniz.

Abarqueros, D. Pedro Alonso Maqueda y D. Francisco Jodra.

Abogados, D. Carlos Alonso Martirena y D. Eduardo Martínez Azagra.

Abonos, D. Pascual Cid del Molino.

Alpargatero, D. Anastasio San José.

Barberías, D. Vicente Martínez Bartolomé, D. Ambrosio Tejedor Melguizo, D. Leonardo Tejedor.

Eusebio Cacho PROCURADOR DE LOS TRIBUNALES
Aguirre, 7.—SORIA

Billares, D. Emilio González y D. Tomás Viejo.

Boterías, D. Felipe Hernández y D. Cándido del Olmo.

Cabestrero, D. Jesús Alonso Martínez.

Café, D. Emilio González.

Carnicerías, D. Félix Hernández, D. Victoriano Gonzalo, D.^a Gabina Mateo, D.^a Eulogia Peña y D. José Gil.

Carpinterías, D. Martín Romero Lacal y D. Francisco Salas.

Casas de huéspedes, D. José Zúñiga y D.^a Emilia Pedro Viejo Ibáñez.

Carruajes de alquiler, D. Juan Manuel Pedro Viejo y D. José Zúñiga de Diego.

Carros (Constructor de), D. Gregorio Ormazábal y D. Raimundo Ormazábal.

Cobrador de giros, **Sres. Fernández y Compañía.**

Comestibles y tabernas, D. Urbano Saldaña, D. Jesús Casado, D. Bruno Beltrán, D. Pedro Beltrán, D. Felipe Jodra Rupérez, D. Antonio Téllez, D. Felipe Muñoz, don Marcelino Martínez, D. Sotero González, D. Félix Martínez.

Confiterías, D. Felipe Milla, D. Emilio González, don Martín Casado, Herederos de Gabina Romera.

Curtidos (Fábrica de), D. Natalio Andrés Mateo.

Chocolates (Fábricas de), Herederos de Gabina Romera, D. Emilio González.

Electricidad (Fábrica de), Herederos de López y Rodrigo.

Escribano, D. Martín Santa María.

Farmacias, **D Nemesio del Olmo** y D. Elías Romera.

Ferreterías, D. Nicolás Bartolomé y D. Ruperto Sanz.

Frutas (Vendedores de), D. Ildfonso Martínez, don Juan Elvira, D. Demetrio González, D. Isidro Aguilar y D. Manuel Aguilar.

Gaseosas (Fábrica de), Sres. Gonzalo y Compañía.

Cereales (Tratantes en), Sres. López y Compañía, D. Benito Ruiz y **D. Eduardo Peña**.

Guarnicionero, D. Julián González.

Harinas y piensos, D.^a María Villen Pérez.

Harinas (Fábricas de), D. Carlos Alonso Torrubia y Herederos de López y Rodrigo.

Herrerías, D. Buenaventura García Pastor, D. Ruperto Sanz Martínez, D. Fredesvando Justo Beltrán.

Hojalatero, D. Saturnino García.

Hornos de pan, D. Eugenio Moñux Pozas, D.^a Tomasa Jiménez García, D. Juan Andrés Gallego, D. Jorge Cabezón Rodrigo, D. Carlos Alonso Torrubia.

Jalmero, D. Sinforoso Gómez.

Lanas (Tratantes en), D. Daniel López y Sres. López y Compañía.

Legumbres (Vendedores de), D. Justo Atienza Jiménez, D. Casimiro Gutiérrez.

Loza entrefina, D.^a Juana Varea Zapatero.

Médicos, D. Santiago Agreda, D. Teodoro del Olmo, D. Angel de Castro, y **D. Andrés Ruiz**.

Molino de corteza, D. Natalio Andrés Mateo.

Notario, D. Antonio Lostau Palacios.

Paradores ó mesones, D. José Zúñiga de Diego, don Juan Manuel Viejo, D. Mateo Calonge.

Procuradores, D. Isidoro Santa María García, y don Francisco García de Leaniz.

Relojerías, D. Fernando Golbano.

Sastrerías, D. Manuel Torrubia Alonso, D. Pablo Marina Basco.

Sociedades de recreo, Casino de «La Amistad», del «Centro» y «Principal de Almazán.»

Tahona, D. Carlos Alonso Torrubia.

Tejidos, D. Antonio García de Leaniz, D. Mariano Urbano Torralba, D. Daniel López, Sres. López y Compañía, Sres. Fernández y Compañía.

Teja y Ladrillo (Fábricas de), D. Juan Manuel Gutiérrez, D. Mariano Rupérez Pastor, D. Hilario Rupérez, D. José Gutiérrez.

Telar de lanzadera, D. Laureano Torrubia Alonso.

Tocino (Venta de), D. Román Ortega Valdenebro, D. Fidel Cuerda García.

Trinquete, D. Alejandro Valtueña Pascual.

Ultramarinos, D. Nicolás Bartolomé González, don Ruperto Sanz, D. Pascual Cid del Molino, D. Julio Nicolás Ortega, D. Manuel Hoyo Martín, D. Pedro Alonso Maqueda, D.^a Ramona Latorre Romera, D. Guillermo Ortega Somolinos, D. Felipe Hernández García, D. Felipe Jodra Rupérez.

Veterinarios, D. Norberto Casado Valdenebro, don Nicasio Nieto.

Vasijería ordinaria (Fábricas de), D. Cirilo Hernández Reyes, D. Pedro Ortega Blanco.

Zapaterías, D. Mateo Calonge Romero, D. Hermenegildo Algora, D. Pedro Gutiérrez, D. Tomás Rodríguez Garrido, D. Gregorio Gonzalo Lapeña, D.^a Ignacia Algora Marín.

CORREOS Y TELÉGRAFOS

En esta población se hallan fusionados los servicios de Correos y Telégrafos. Es Jefe de los mismos el Oficial 2.º de Telégrafos don Vicente Enciso Prieto. Las horas de servicio al público en la Estación son: de ocho a doce de la mañana y de tres a siete de la tarde todos los días, excepto los domingos y días de precepto general, que se hace sólo por la mañana.

FIESTAS, FERIAS Y MERCADOS

Celebra ferias de ganados el 12 de Marzo y 1.º de Noviembre. Esta última, conocida por «Feria de Todos los Santos», es importantísima, y puede decirse que la primera en España, por el considerable número de cabezas de ganado vacuno que concurren.

Fiesta mayor en el mes de Abril.

Mercado los martes de cada semana.

Andrés Ruiz

CONSULTORIO MEDICO-QUIRURGICO
ALMAZAN

AGREGADOS

FUENTELCARRO.—Lugar, a 5 km., con 91 hab.

TEJERIZAS.—Lugar a 5 Km. 43 hab.

HUERTAS NUEVAS.—Caserío, a 1.750 metros, con 32 hab.

SAN LAZARO.—Barrio, a 265 metros, con 55 hab.



OPTICA, RELOJERIA Y TALLER
de **H. PASTORA**
Canalejas, 47.—SORIA

Pueblos del partido judicial de Almazán

Abanco

Lugar, 167 hab. a 50 km. de la C. y 30 de la Cp.

Alcalde, D. Miguel Molina Sanz.—*Secretario*, D. Valentín Gonzalo.—*Párroco*, D. Carlos Rojas.—*Maestro*, don Valentín Gonzalo.—*Juez municipal*, D. Aniceto Rodrigo.

Dióc. de Sigüenza. F. m. el 29 y 30 de Junio. Est. del f. más próxima, Berlanga de Duero (10 km). *Médico*, D. Manuel Vela. *Farmacéutico*, D. Francisco Cortés (Atauta), y *Veterinario*, D. Justo Hergeta (Arenillas).

Adradas

Lugar a 52 km. de la C. y 17 de la Cp. Ayuntamiento, con 391 hab.

Alcalde, D. Casimiro Hernández Hernando.—*Secretario*, D. Jacinto Cedazo Torrubiano.—*Párroco*, D. José Huerta Gutiérrez.—*Maestro*, D. Saturnino de Miguel Antón.—*Juez municipal*, D. Paulino Huerta.—*Fiscal municipal*, D. Nicasio Hernando.—*Comandante del puesto de la Guardia civil*, D. Blas Gómez, Cabo.

Dióc. de Sigüenza. F. m. el 15 de mayo. Est. del f. en la línea de Torralba a Soria. La correspondencia se reparte a las seis de la mañana. *Médico*, D. Manuel Alonso del Olmo (en Taroda.) *Farmacéutico*, D. Antonio Alonso Torrubia. *Veterinario*, D. Pedro Tomás Maza Barrera, residentes en Adradas.

AGREGADO

SAUQUILLO DEL CAMPO.—Lugar a 5 Km.—*Pedáneo*, D. Pablo García Machín. *Párroco*, el de Adradas.

Alaló

Lugar, 235 hab., a 58 km. de la C. y 35 de la Cp.

Alcalde, D. Cándido Larriba.—*Secretario*, D. Fran-

cisco Golbano.—*Párroco*, D. Valentín Juberías.—*Maestro*, D. Francisco Golbano.—*Farmacéutico*, D. Pablo Cortés.—*Juez municipal*, D. Damián Barrera.—*Fiscal municipal*, D. Dionisio Medina.

Dióc. de Sigüenza. F. m. el 1.º de Mayo. Est. del f. más próxima, Berlanga de Duero (12 Km.) La correspondencia se reparte a las diez de la mañana. *Médico*, D. Juan Diez Bravo. *Veterinario*, don Justo Ergueta, residentes en Arenillas.

Alentisque

Lugar, 320 hab., a 57 km. de la C. y 19 de la Cp.

Alcalde, D. Mariano Sanz García.—*Secretario*, don Jerónimo Sanz Jodra.—*Cura Regente*, D. Perfecto Navarro Ortega.—*Maestra*, D.^a Irene Abad Salcedo.—*Ministrante*, D. Toribio de la Llana.—*Juez municipal*, D. Mariano Peña Gutiérrez.—*Fiscal municipal*, D. Esteban Gallego Gallego.

Dióc. de Sigüenza. F. m. el 2 de Octubre. Est. del f. en la línea de V. A. (Apart.) Correo y viajeros en la estación de id. La correspondencia se reparte a las ocho de la mañana. *Médico*, Sr. Romeo, *Farmacéutico*, Sr. Tarancón y *Veterinario*, Sr. de Miguel.

AGREGADO

CABANILLAS.—Lugar, a 5 km. *Maestro*, D. Crescencio Ayuso.

Andaluz

Lugar, 236 hab., a 39 km. de la C. y 22 de la Cp.

Alcalde, D. Doroteo Lafuente Alvarez.—*Secretario*, D. Carlos García.—*Párroco*, D. N.—*Maestro*, D. Roque Esteras.—*Juez municipal*, D. Valentín Lafuente.

Dióc. de Osmá. F. m. el 29 de Septiembre. Est. del f. más próxima, Berlanga de Duero (6 km.) *Médico*, D. Bonifacio Martínez Gomez. *Farmacéutico*, D. Arturo Cabildo. *Veterinario*, D. Dionisio Alfonso Mozas, residentes en Berlanga de Duero.

Arenillas

Lugar, 433 hab., a 50 km. de la C. y 22 de la Cp.

Alcalde, D. Justo Alonso.—*Secretario*, D. Ildefonso Sanz.—*Párroco*, D. Florentino Pascual Malo.—*Maestro*,

D. Silvestre Minguenza. *Médico*, D. Juan Diez Bravo.—*Farmacéutico*, D. Pablo Cortés.—*Veterinario*, D. Justo Hergueta.—*Juez municipal*, D. Justo Hergueta.

Dióc. de Sigüenza. F. m. el 26 y 27 de Septiembre. Est. del f. más próxima, Berlanga de Duero (19 Km).

Barca

Lugar, 550 hab., a 40 km. de la C. y 10 de la Cp.

Alcalde, D. Eusebio Casado García.—*Secretario*, don Pedro Martínez del Cura.—*Párroco*, D. José Domínguez Antón.—*Maestros*, D. Benito Recio y D.^a Escolástica Lázaro.—*Juez municipal*, D. Joaquín Romero Aldea.—*Fiscal municipal*, D. Clemente López Gil.

Dióc. de Sigüenza. F. m. el 13 de junio. Est. del f. en el mismo pueblo. (V. a A.) La correspondencia se reparte a las siete de la mañana. Carretera de Burgo de Osma a Ariza. *Médico*, Sr. del Olmo Martínez. *Farmacéutico*, Sr. del Olmo (D. Nemesio), y *Veterinario*, Sr. Almarza, ambos en Almazán.

Bayubas de Abajo

Lugar, a 55 km. de la C. y 33 de la Cp. Ayuntamiento con 784 hab.

Alcalde, D. Lino Molina y Molina.—*Secretario*, don Nemesio Caballero Olmeda.—*Párroco*, D. Bernabé Merino Latorre.—*Médico*, D. Santiago Fernández de Velasco.—*Maestro*, D. Manuel Lázaro Camarero, interino.—*Juez municipal*, D. Francisco Hedo Serrano.—*Fiscal municipal*, D. Bruno Galán Capilla.

Dióc. de Sigüenza. F. m. el 8 de septiembre. Est. del f. más próxima, Berlanga de Duero (3 km.) Toma el correo y viajeros en Berlanga de Duero. El correo se reparte a las diez de la mañana. *Veterinario*, Sr. Alfonso, en Berlanga de Duero.

AGREGADOS

BAYUBAS DE ARRIBA.—Lugar, a 5 km.—*Pedáneo*, D. Bruno Ruiz Hidalgo. *Maestro*, D. Mariano Ballano Nafria. *Párroco*, D. Domingo Alonso.

AGUILERA.—Lugar, a 3 km.—*Pedáneo*, D. Benito Vesperinas Molina. *Maestro*, D. Francisco Calvo Moreno.

Berlanga de Duero

Villa, con 2.163 hab. a 46 km. de la C. y 28 de la Cp.

Alcalde, D. Primitivo Gonzalo.—*Secretario*, D. Félix Garijo Mateo.—*Párrocos*, D. Mariano Ayuso Soria, don Aquileo Anayo Chacobo.—*Maestro*, D. Angel Cabriel Crespo.—*Auxiliar*, D. Tomás Esteban.—*Maestra*, doña Facunda Gracia.—*Médicos*, D. Gerónimo del Campo, don Isaac Ledesma.—*Farmacéuticos*, D. Arturo Cabildo Pascual, D. Mariano Yubera.—*Juez municipal*, D. Hilarión Alfonso.—*Veterinario*, D. Pablo Alfonso Chacobo.—*GUARDIA CIVIL*: 2.º *Teniente*, *Jefe de línea*, D. Joaquín Vinagre Ambrosio.—*Comandante del Puesto*, D. José López Rodríguez, Sargento.—*TELÉGRAFOS*: *Oficial* 4.º, *Jefe de la Estación*, D. Olegario Nuñez Bares.

Díoc. de Sigüenza. F. m. el 1.º domingo de Octubre. Celebra feria del 20 al 29 de Abril, y mercados todos los jueves. Tiene Estación de Telégrafos con servicio limitado (de ocho a doce de la mañana y de tres a siete de la tarde). Tiene Estación de ferrocarril de la línea de Valladolid a Ariza.

Industria, Comercio y profesiones.

Abacería, D. Mariano Medina Campuzano.

Abogados, D. Antonio Sanz Encabo y D. Benito Sanz Encabo.

Abarquero, D. Anacleto Badorrey Gracia.

Alfombras, Sres. Martínez y Jiménez.

Alpargatero, D. Julián Pérez la Iglesia.

Barbero, D. Blas Hernando Antón.

Billar, «Casino Baleránico».

Cabestrero, Señora Viuda de Juan Campos.

Carpinteros, D. Román Abad y D. Manuel Rodríguez de Diago.

Carros á la Estación, D. Ruperto Martínez y D. Pablo López Pablo.

Cereales por mayor, Sres. López y Compañía, don

Francisco Puerta Muñoz, D. Félix López Pablo, D. Pío G. Barragán y D. Antonio Palacín Alcalde.

Cobrador de giros, Sr. Martínez y Giménez.

Comestibles, D. Andrés Aliaga Rodríguez.

Confiterías, D. Vicente Bueno Adradas y D. Casimiro Sánchez.

Ferretería, D. Domingo Gutiérrez Andrés.

Frutas, D. Félix López Pablo.

Herrero, D. Juan Hedo Serrano.

Hojalateros, D. Manuel Puertas Carrasco.

Jabón (Fábrica de), D. Bonifacio Cabeza Hernández.

Molinos harineros, D. Tomás Mingueza Vallejo y don Segundo Oliva Martínez.

Parada, D. Claudio Amaré Izquierdo.

Relojería, D. Prudencio Ramos Casado.

Pescados frescos, D. Vicente Crespo Martínez y don Francisco Medina Badorrey.

Posaderos, D. Antonio Gamarra Núñez, D. Antonio Palacios Alcalde y D. Mariano Pinilla.

Sastres, D. Juan Tundidor Martínez y D. Martín Tundidor Olmeda.

Sociedades de Recreo, «Casino Baleránico».

Tahona, D. Bernardino Anucebay Moreno.

Tablajeros, D. Vicente Crespo Martínez, D. Crisanto Izquierdo Poza y D. Mariano Palacín Macarrón.

Tratante en pieles, D. Julián López Roldán.

Tejedores de lienzos, D. Noíberto M. López, D. Baldomero M. López, D. C. Merino Esteban y D. Julián de la Guerra Torre.

Tejidos, D. Hilarión Alonso Mozas é hijos, D. Primitivo Gonzalo, D. Félix López Pablo, D. Constantino Puertas, D. Francisco Puertas y D. Amador Sanz.

Ultramarinos, D. Víctor Abad Díez, D. Bonifacio Ca-

beza Hernández, D. Domingo Gutiérrez Andrés, D. Martín Medina Campanario y D. Dionisio Alfonso Mozas.

Vinos por mayor, D. Dionisio Alfonso Mozas y don José Casariego Pérez.

Zapateros, D. Juan Abad Diez, D. Paulino Barbolla y D. Vicente Hergueta.

AGREGADO

HORTEZUELA.—Lugar a 3.500 m.

Blacos

Lugar, 228 hab., a 33 Km. de la C. y 40 de la Cp.

Alcalde, D. Aquilino Tejedor Gañan.—*Secretario*, don Juan Poza Miguel.—*Párroco*, don Pedro Arnaiz Arranz.—*Maestra*, D.^a María Gonzalo Roperó.—*Juez municipal*, D. Juan Martín Ballano.—*Fiscal municipal*, D. Cirilo Sanz Escribano.

Dióc. de Osma. F. m. el 8 de septiembre. Est. del f. más próxima, La Rasa (Osma). (22 km.) Coche correo y viajeros en Venta de Valverde. La correspondencia se reparte a las dos de la tarde. *Médico*, Sr. Gómara. *Farmacéutico*, Sr. Martín Gonzalo. *Veterinario*, señor Martínez, residentes en Rioseco. Alumbrado público por electricidad.

Bordecorex

Lugar, 199 hab., a 42 km. de la C. y 17 de la Cp.

Alcalde, D. Antonio Carrera Casado.—*Secretario*, D. Roque Gonzalo.—*Párroco*, D. Julio Machín.—*Maestro*, D. Hermenegildo Gómez, interino.—*Juez municipal*, D. Juan Moreno.

Dióc. de Sigüenza. F. m. el 29 de Septiembre. Est. del f. más próxima, Barca y Matute (13 Km).

Borjabad

Lugar, 216 hab., a 27 Km. de la C. y 14 de la Cp.

Alcalde, D. Francisco Martínez Bueno.—*Secretario*, D. Florencio de Miguel García.—*Regente*, D. Félix Ruiz

Millán.—*Maestra*, D.^a Gregoria Oliver Ladia.—*Juez municipal*, D. Francisco Martínez Fuentemilla.—*Fiscal municipal*, D. Francisco Martínez Bueno.

Dióc. de Sigüenza. F. m. el 24 de junio. Est. del f. más próxima, Almazán (14 km.) Coche y viajeros en Almazán. La correspondencia se reparte a las doce de la mañana. *Médico*, Sr. Adradas. *Farmacéutico*, Sr. Novo. *Veterinario*, Sr. Yusta, residentes todos en Nepas.

AGREGADO

VALDESPINO.—Lugar, a 3 km.

Briás

Villa, con 332 hab., a 66 km. de la C. y 16 de la Cp.

Alcalde, D. Pablo García Guerrero.—*Secretario*, don Leandro Lafuente Bascones.—*Párroco*, D. N.—*Maestra*, D.^a Bernardina Arriazabal Sobrado.—*Médico*, D. Manuel Vela.—*Farmacéutico*, D. Pablo Cortes.—*Veterinario*, D. Francisco Hergueta Lafuente.—*Ministrante*, don Tomás Pedraza Gallego.—*Juez municipal*, D. José Pedraza Muñoz.—*Fiscal municipal*, D. Pedro Gonzalo Alcalde.

Dióc. de Osma. F. m. el 24 de junio. Est. del f. más próxima, Berlanga de Duero (11 km.)

Cabreriza

Lugar, 200 hab., a 50 km. de la C. y 22 de la Cp.

Alcalde, D. Romualdo Muñoz.—*Secretario*, D. Ladislao Blanco.—*Párroco*, D. Segundo López Juberia.—*Maestro*, D. Ponciano Cebrián, interino.—*Juez municipal*, D. Juan Ortega.

Dióc. de Sigüenza. F. m. por la Virgen del Rosario. Est. del f. más próxima, Berlanga de Duero (7 km.) *Médico*, Sr. Jimeno del Campo. *Farmacéutico*, D. Arturo Cabildo. *Veterinario*, D. Dionisio Alfonso, residentes todos en Berlanga de Duero.

Calatañazor

Villa, 502 hab., a 32 km., de la C. y 33 de la Cp.

Alcalde, D. Felipe Ondátegui Manrique.—*Secretario*, D. Juan de Gracia.—*Párroco*, D. N.—*Maestro*, D. Her-

menegildo Martín.—*Juez municipal*, don Ricardo Saenz.

Dióc. de Osma. F. m. el 2 de Julio y 14 de Septiembre. Est. del f. más próxima, Tardelouende (23 Km). Carretera de Valladolid a Soria. *Médico*, Vacante. *Farmacéutico*, D. Joaquín Pimentel (Regente). *Veterinario*, D. Manuel Regadera.

AGREGADOS

ALDEHUELA DE CALATAÑAZOR.—Lugar, 126 hab. a 5 Km.

ABIONCILLO.—Lugar, 80 hab. a 5 Km.

Caltojar

Lugar, 720 hab., a 65 km. de la C. y 28 de la Cp.

Alcalde, D. Nicasio Barca Valero.—*Secretario*, don Silvestre Almazán Gracia.—*Párroco*, D. Victoriano Ruiz López.—*Maestros*, D. Gonzalo Mozas y D.^a Irene Gómez Postigo.—*Médico*, D. Pascual Sentís Melendo.—*Farmacéutico*, D. Arturo Cabildo Paseual.—*Veterinario*, don Pablo Alfonso Chacobo.—*Juez municipal*, D. Gerónimo Blanco Ortega.—*Fiscal municipal*, D. Narciso Moreno Gil.

Dióc. de Sigüenza. F. m. el 12 de Octubre. Est. del f. más próxima Rebollo. La correspondencia se reparte a las 9 de la mañana.

AGREGADO

CASILLAS DE BERLANGA.—Lugar a 5 Km. *Pedáneo*, D. José Yubero. *Maestro*, D. Pablo Moreno Jodra. *Párroco*, D. Buenaventura Pérez.

Cañamaque

Lugar, 441 hab., a 48 km. de la C. y 30 de la Cp.

Alcalde, D. Tiburcio Maján Peña.—*Secretario*, don Camilo Vivaracho Barrena.—*Cura Regente*, D. Plácido Remacha.—*Maestro*, D. Tomás Marín Garcés.—*Médico*, D. Cayetano Sentís.—*Farmacéutico*, D. Juan Garijo.—*Veterinario*, D. Amado Ortega.—*Juez municipal*, don Sandalio Martínez Sánchez.—*Fiscal municipal*, D. Gabino Sánchez Ramírez.

Dióc. de Osma. F. m. el 24 de Junio. Est. del f. más próxima, Pozuel y Monteagudo (10 Km). La correspondencia se reparte a las 9 de la mañana.

Centenera de Andaluz

Lugar, 351 hab., a 28 km. de la C. y 13 de la Cp.

Alcalde, D. Félix Moreno Baidés.—*Secretario*, don Antonio Minguez Mateo.—*Párroco*, D. Marcelino Lenguas Pérez.—*Maestro*, D. Emilio Isla.—*Juez municipal*, D. Eulogio de Gracia Maqueda.—*Fiscal municipal*, don Felipe García Guisado.

Dióc. de Osma. F. m. el 8 de Septiembre y 20 de Enero. Est. del f. más próxima, Matamala (8 Km). Toma el correo en Matamala. La correspondencia se reparte a las 10 de la mañana. *Médico*, Sr. Pacheco, *Farmacéutico*, Sr. Cabildo, residentes en Fuentepinilla.

Cobertelada

Lugar, 478 hab., a 39 Km. de la C. y 11 de la Cp.

Alcalde, D. Manuel García García.—*Secretario*, don Isidro Garrido.—*Párroco*, D. Matías García Botija.—*Maestro*, D. Dámaso Pacheco, interino.—*Juez municipal*, D. Juan la Calle.

Dióc. de Sigüenza. F. m., por San Pascual. Est. del f. más próxima Almazán. Carretera de Taracena a Francia. *Médico*, Sr. del Olmo. *Farmacéutico*, Sr. Romera. *Veterinario*, Sr. Casado, todos residentes en Almazán.

AGREGADO

BALLUNCAR.—Lugar, 66 hab. a 1.419 metros.

LODARES DEL MONTE.—Lugar, 76 hab. a 3.560 metros.

ALMÁNTIGA.—Lugar, 76 hab. a 2.210 metros.

COVARRUBIAS.—Lugar, 84 hab. a 3.050 metros.

Coscurita

Lugar, 326 hab., a 41 km. de la C. y 8 de la Cp.

Alcalde, D. Francisco Egido.—*Secretario*, D. Luis Ortega.—*Párroco*, D. Juan López Alonso.—*Maestro*, don Jacinto de Miguel.—*Médico*, D. Teodoro Romero.—*Farmacéutico*, D. Pedro Tarancón.—*Veterinario*, D. Agustín San Miguel, en Morón.—*Juez municipal*, D. Rufino Lapeña.

Dióc. de Sigüenza. Estación de empalme de las líneas de Torralba a Soria y de Valladolid a Ariza.

AGREGADOS

NEGUILLAS.—Lugar, 101 hab. a 6 Km.

BORDEJÉ.—Lugar. 101 hab. a 2.500 metros.

CENTENERA DEL CAMPO.—Lugar, 90 hab. a 5 km.

VILLALBA.—Lugar, 63 hab. a 2.700 metros.

Cuenca (La)

Lugar, 277 hab., a 23 Km. de la C. y 37 de la Cp.

Alcalde, D. Eustaquio Soria Soria.—*Secretario*, don Manuel Soria Soria.—*Párroco*, D. Argimiro Portillo Esteban.—*Maestro*, D. José Remacha Ramos.—*Médico*, D. Manuel Vela Sánchez.—*Farmacéutico*, D. Joaquín Pimentol Gil.—*Juez municipal*, D. Vicente Soria Soria.—*Fiscal municipal*, D. Pedro Calvo Ucero.

Dióc. de Osma. F. m. el 2 de Febrero y 15 de Agosto. Est. del f. más próxima Soria. Coche correo y viajeros en Venta la Mallona. La correspondencia se reparte a las 2 de la tarde. *Veterinario*, señor Marco, residente en Soria.

Chércoles

Lugar, 380 hab., a 44 km. de la C. y 22 de la Cp.

Alcalde, D. Ambrosio Ariza Garcés.—*Secretario*, don Angel Mingueza.—*Maestro*, D. Ricardo de Gracia.—*Médico*, D. Rafael García Renieblas.—*Veterinario*, D. Pedro Lafuente.—*Juez municipal*, D. Nicomedes Contreras.

Dióc. de Osma. Est. del f. en la línea de Valladolid a Ariza.

Escobosa de Almazán

Lugar, 170 hab. a 36 km. de la C. y 11 de la Cp.

Alcalde, D. Juan Gallego Lapeña.—*Secretario*, don Eduardo Yubera García.—*Párroco*, D. Felipe López García.—*Maestra*, D.^a Restituta Ocón Alonso.—*Juez municipal*, D. Pío Jodra Rupérez.—*Fiscal municipal*, don Manuel Tarancón Garijo.

Dióc. de Sigüenza. F. m. el Santísimo Cristo de los desconsolados. Est. del f. más próxima Coscurita. Toma el correo y viajeros en

Morón de Almazán. La correspondencia se reparte de 10 a 12 de la mañana. *Médico*, Sr. Romeo. *Farmacéutico* Sr. Tarancón. *Veterinario*, Sr. de Miguel, residentes en Morón de Almazán.

Frechilla

Lugar, a 38 km. de la C. y 5 de la Cp. Ayuntamiento, con 255 hab.

Alcalde, D. Juan Pablo García Matamala.—*Secretario*, D. Narciso Garrido Matamala.—*Párroco*, D. Pablo de J. Saénz.—*Maestro*, D. Víctor Beltrán Cabrerizo.—*Juez municipal*, D. Fermín Ruiz García.—*Fiscal municipal*, D. Saturio García García.

Dióc. de Sigüenza. F. m. el 13 de Junio. Est. del f. más próxima Coscurita. Toma el correo y viajeros en Coscurita. La correspondencia se reparte a las 9 de la mañana. *Médico*, Sr. del Olmo. *Farmacéutico*, Sr. Romera. y *Veterinario*, Sr. Casado, residentes en Almazán.

AGREGADOS

LA MIÑOSA.—Lugar, a 2.700 metros.—*Pedáneo*, D. Gaspar Jodra Garrido.

TORREMEDIANA.—Lugar, a 4.100 metros.—*Pedáneo*, D. Santiago Pascual García.

Fuentegelmes

Lugar, 177 hab., a 56 km. de la C. y 25 de la Cp.

Alcalde, D. Gregorio Casado Ortega.—*Secretario*, don Felipe Martínez Yubero.—*Párroco*, D. Julio Machín.—*Maestro*, D. Miguel Velamazán García.—*Juez municipal*, D. Juan Pérez Iglesias.—*Fiscal municipal*, D. Melitón García Pérez.

Dióc. de Sigüenza. F. m. Santa Bárbara. Toma el correo y viajeros en Adradas. Est. del f. más próxima Barca (16 km). La correspondencia se reparte a las once de la mañana. *Médico*, D. Francisco Cuenca Belmar. *Farmacéutico*, D. Lnis Martínez y Martínez, residentes en Villasayas.

Fuentelárbol

Lugar, 188 hab., a 35 km. de la C. y 25 de la Cp.

Alcalde, D. Fausto Soria González.—*Secretario*, don Florencio del Amo Marina.—*Párroco*, D. Julián de Miguel Borque.—*Maestro*, D. Restituto Nafria Arranz.—*Médico*, D. Tomás Antón Pacheco.—*Farmacéutico*, don Mariano Cabildo.—*Veterinario*, D. Vicente Artagoitia.—*Ministrante*, D. Bernardino de Juan.—*Juez municipal*, D. Ramón Romero Andrés.—*Fiscal municipal*, don Donato Arribas de Diego.

Dióc. de Osma. F. m. el 24 de Junio. Est. del f. más próxima Tardelouende (12 Km.) La correspondencia se reparte a las doce de la mañana.

AGREGADOS

LA SECA.—Lugar a 183 hab. a 7 Km.—*Pedáneo*, D. Lorenzo Pacheco Sanz. *Maestro*, D. Gregorio Martínez Vadillo. *Párroco*, D. Celestino Martínez.

VENTOSA DE FUENTEPINILLA.—168 hab. a 5.500 metros.—*Pedáneo*, D. Juan Hernández García. *Maestra*, D.^a Teresa Suarez Molina. *Párroco*, D. Nicolás Delgado Romero.

Fuentelmonge

Lugar, 640 hab., a 55 km. de la C. y 35 de la Cp.

Alcalde, D. Tomás Lázaro.—*Secretario*, D. Fructuoso Martínez.—*Párroco*, D. Martín Hernández.—*Maestro*, D. Bartolomé Bueno y D.^a Juana Labanda.—*Juez municipal*, D. Mariano Valtueña.—*Fiscal municipal*, don Gregorio Salvachúa.

Dióc. de Osma. F. m. la Santísima Trinidad. Est. del f. más próxima Pozuel y Monteagudo (11 Km). La correspondencia se reparte a las siete de la mañana. Carretera en construcción a Monteagudo. *Médico*, D. Cayetano Sentís. *Farmacéutico*, D. Juan Garijo. *Veterinario*, D. Amador Ortega, residentes en Cañamaque.

Fuentepinilla

Villa, 807 hab., a 38 km. de la C. y 28 del Cp.

Alcalde, D. Tomás Miranda.—*Secretario*, D. Bernabé de Miguel.—*Maestro*, D. Aurelio R. Serrano.—*Párroco*, D. Luis Delgado Parra.—*Médico*, D. Tomás Antón Pa-

checo.—*Farmacéutico*, D. Mariano Cabildo.—*Veterinario*, D. Vicente Artagoitia (en Villasayas).—*Juez municipal*, D. Cipriano Medrano Muñoz.—*Comandante del puesto de la Guardia civil*, D. Eulogio Sánchez Ros, Cabo.

Dióc. de Osma. F. m. el 24 de Junio. Est. del f. más próxima, Matanala de Almazán.

AGREGADOS

OSONA.—Lugar, 228 hab. a 4.500 metros.

VALDERRUNDA.—Lugar. 217 hab. a 4.500 metros.

Jodra de Cardos

Lugar, 141 hab., a 56 km. de la C. y 20 de la Cp.

Alcalde, D. Tomás Machín Cedazo —*Secretario*, don Rufino San Julián.—*Párroco*, D. Nicanor Martínez Gallego.—*Maestro*, D. Darío Puertas Rodrigo.—*Juez municipal*, D. Saturio García García.—*Fiscal municipal*, D. Toribio García García.

Dióc. de Sigüenza. F. m. el primer domingo después del 14 de Septiembre. Est. del f. más próxima Adradas (19 km.) La correspondencia se reparte a las siete de la mañana. *Médico*, Sr. Belmar. *Farmacéutico*, Sr. Martínez. *Veterinario*, Sr. Ariagoitia, residentes todos en Villasayas.

Lumias

Lugar, 157 hab., a 60 Km. de la C. y 42 de la Cp.

Alcalde, D. Esteban Bartolomé Cayuela.—*Secretario*, D. Juan de Gregorio Barral.—*Párroco*, D. Valentín Yuberías (Alaló)—*Maestra*, D.^a Carmen Ranera, interina.—*Juez municipal*, D. Andrés Rello Romanillos.—*Fiscal municipal*, D. Roque Izquierdo.

Dióc. de Sigüenza. F. m. el 17 de Mayo. Est. del f. más próxima Berlanga de Duero (20 Km.) Toma el correo en Berlanga. La correspondencia se reparte a las once de la mañana. *Médico*, Sr. Bravo (Arenillas). *Farmacéutico*, Sr. Cortes (Alaló). *Veterinario*, señor Hergueta (Arenillas). Existe una cantera de piedra litrográfica sin explotar.

Maján

Lugar, 303 hab., a 42 km. de la C. y 23 de la Cp.

Alcalde, D. Antonio Hernández Peña.—*Secretario*, D. Mariano Carretero Sanz.—*Párroco*, D. Juan López Machín.—*Maestro*, D. Florentino del Poyo Carrasco.—*Juez municipal*, D. León Moreno Peña.—*Fiscal municipal*, D. Alejo Chamarro Egido.

Dióc. de Sigüenza. F. m. el 29 de Junio. Est. del f. más próxima. Morón de Almazá. La correspondencia se reparte de diez a once de la mañana. *Médico*, Sr. Sentis. *Farmacéutico*, Sr. Garijo. *Veterinario*, Sr. Ortega, residentes en Cañamaque.

Mallona (La)

Lugar, 160 hab., a 24 km. de la C. y 39 de la Cp.

Alcalde, D. Marcos González Soria.—*Secretario*, don Sotero Alpanseque Soria.—*Párroco*, D. Pablo Molinero Corral.—*Maestro*, D. Pablo Alpanseque Soria.—*Juez municipal*, D. Julián López Soria.—*Fiscal municipal*, D. Martín González Soria.

Dióc. de Osma. F. m. 12 de Octubre. Est. del f. más próxima. Quintana Redonda. Toma el correo y viajeros en la Venta de la Mallona. La correspondencia se reparte a las 11 de la mañana. *Médico*, Sr. Vela Sanchez, residente en Cuenca (La). *Farmacéutico*, Hija de Mariano Martínez (Calatañazor). *Veterinario*, Sr. Regadera (Calatañazor).

Matamala de Almazán

Lugar a 36 km. de la C. y 10 de la Cp. Ayuntamiento, con 635 hab.

Alcalde, D. Julián Casado Cedazo.—*Secretario*, don Victoriano de Pablo Frías.—*Ecónomo*, D. David Taranón Moreno.—*Maestro*, D. Silvestre Isla Mateo.—*Médico*, D. Benito Cuadrillero Fernández.—*Juez municipal*, D. Mauricio Salas López.—*Fiscal municipal*, D. Dámaso Yubero Jodra.

Dióc. de Sigüenza. F. m. el 14 de septiembre. Est. del f. en la línea de Torralba a Soria. El correo se reparte a las siete de la mañana. *Farmacéutico*, Sr. del Olmo. *Veterinario*, Sr. Valdenebro, resi-

dentes en Almazán. En Matamala existe una fábrica de productos resinosos.

AGREGADOS

MATUTE DE ALMAZÁN.—Lugar a 2 km. *Pedáneo*, D. Marcelino Martínez de Miguel. *Maestra*, D.^a Andrea Pardo Somonte. *Párroco*, D. Casto Garijo Cervero.

SANTAMARÍA DEL PRADO.—Lugar a 3 km, *Alcalde pedáneo*, do Juan Gómez Oliva. *Maestro*, vacante. *Párroco*, el de Matamala.

Momblona

Lugar, 230 hab., a 60 km. de la C. y 18 de la Cp.

Alcalde, D. Esteban Lapeña Pérez.—*Secretario*, don José Jiménez Jiménez.—*Párroco*, D. Pedro López.—*Maestro*, D. Juan Ciriaco Coronel.—*Ministrante*, D. Toribio de la Llana.—*Juez municipal*, D. Narciso Tarancón.—*Fiscal municipal*, D. Martín Pascual.

Dióc. de Sigüenza. F. m. el 26 de septiembre. Est. del f. más próxima, Morón. Toma el correo en dicha estación y se reparte a las nueve de la mañana. *Médico*, Sr. Romeo. *Farmacéutico*, Sr. Tarancón y *Veterinario*, Sr. Miguel, residentes en Morón de Almazán.

Monteagudo

Villa, 842 hab., a 54 km. de la C. y 25 de la Cp.

Alcalde, D. Segundo Beltrán Gallego.—*Secretario*, D. Pedro Blázquez Martínez.—*Párroco*, D. Pedro Jiménez Boj.—*Maestros*, D. Nicolás de Gregorio Frías y doña Damiana Sancho Alvarez.—*Médico*, D. Buenaventura Rubio de Vicente.—*Farmacéutico*, D. Domingo José Gallego y Gallego.—*Veterinario*, D. Norberto Buj Zapatero.—*Juez municipal*, D. Pedro Santa María Escalada.—*Fiscal municipal*, Simón Garcés Escolano.—*Comandante del puesto de la Guardia civil*, D. Gregorio Santos Esteban, Cabo.

Dióc. de Osma. F. m. Nuestra Señora de Bienvenida. Est. del f. en la línea de Valladolid a Ariza. La correspondencia se reparte a las 7 de la mañana. Se celebra una feria titulada de San Miguel.

Morales

Lugar, 270 hab., a 45 km. de la C. y 22 de la Cp.

Alcalde, D. José Molina Abad.—*Secretario*, D. Juan Recacha Sanz.—*Párroco*, D. Roque Calvo Izquierdo.—*Maestro*, D. Juan Recacha Sanz.—*Médico*, D. Jerónimo del Campo (Berlanga de Duero).—*Farmacéutico*, D. Mariano Jubera (íd.).—*Veterinario*, D. Dionisio Alfonso (íd.).—*Ministrante*, D. Benito Caballero.—*Juez municipal*, D. Hermenegildo Antón.—*Fiscal municipal*, D. Pedro Palomar.

Dióc. de Osma. F. m. La Degollación de San Juan. Est. del ferrocarril más próxima, Berlanga de Duero (5 Km.) Toma la correspondencia y viajeros en Berlanga de Duero. La correspondencia se reparte a las nueve de la mañana.

Morón de Almazán

Villa, 1.125 hab., a 43 km. de la C., y 11 de la Cp.

Alcalde, D. Domingo Jiménez.—*Secretario*, D. Gabino Yubero.—*Párroco*, D. Andrés Noble Sanz.—*Maestro*, D. Mariano Cásedas.—*Médico*, D. Teodoro Romero.—*Farmacéutico*, D. Pedro Tarancón.—*Veterinario*, don Agustín de Miguel.—*Juez municipal*, D. Julián Millán.—*Fiscal municipal*, D. Cándido Tabernero.—*Comandante del puesto de la Guardia civil*, D. José Uceda las Heras, Sargento.

Dióc. de Sigüenza. F. m. los días 24 al 26 de Junio. Est. del f. en la línea de Valladolid a Ariza. Mercados todos los domingos.

AGREGADO

SEÑUELA.—Lugar, 167 hab. a 4 Km. En Morón existe un Sindicato Agrícola con Caja rural y Cooperativa.

Natría la Llana

Lugar, 30² hab. a 40 km. de la C. y 40 de la Cp.

Alcalde, D. Alejandro Verde Verde.—*Secretario*, don Antonio Paredes Ortega.—*Párroco*, D. Mariano García Sanz.—*Maestro*, D. Atilano del Campo Jiménez, interino.—*Juez municipal*, D. Lesmes Soria Verde.—*Fiscal municipal*, D. Enrique López Calvo.

Dióc. de Osma. F. m. La Natividad de Nuestra Señora. Est. del f. más próxima, Tardelcuende (12 km.) Toma la correspondencia y

viajeros en la Venta Nueva de Aldehuela de Calatañazor. La correspondencia se reparte a las dos de la tarde. Sirven este pueblo el *Médico*, Sr. Gómara (Rioseco.) *Farmacéutico*, Sr. Martín, hijo de Martín Medrano (Calatañazor) y *Veterinario*, Sr. Martínez, en Rioseco, y Sr. Regadera, en Calatañazor.

AGREGADOS

LA MUELA.—Lugar, a 4 km. *Pedáneo*, D. Bernabé García Barranco. *Maestro* D. Felipe Hernando Calvo, y *Párroco*, D. Francisco Agreda Bernal.

Nepas

Lugar, 299 hab., a 40 km. de la C. y 15 de la Cp.

Alcalde, D. Francisco Muñoz Romero.—*Secretario*, D. Teodoro Marcos Martínez.—*Párroco*, D. Bernabé Gómez García.—*Maestro*, D. León Muñoz Rupérez.—*Médico*, D. Fernando Bueno Adradas.—*Farmacéutico*, D. Domingo Novo Riaza.—*Veterinario*, D. Wenceslao Yusta Sabino.—*Juez municipal*, D. Dámaso Marco Martínez.—*Fiscal municipal*, D. Agustín Fuentemilla Gallego.

Dióc. de Sigüenza. F. m. el lunes siguiente al domingo del Rosario. Est. del f. más próxima, Almazán. La correspondencia se reparte a las nueve y media de la mañana.

Nódalo

Lugar, 204 hab. a 28 km. de la C. y 38 de la Cp.

Alcalde, D. Cándido Cabrerizo Mallo.—*Secretario*, D. Pedro Acero Molina.—*Párroco*, D. Germán Fernández Frías.—*Maestra*, D.^a Benita de Marco Gil.—*Juez municipal*, D. Vicente Verde Verde.—*Fiscal municipal*, D. Mariano Rioseco Ortega.

Dióc. de Osma. F. m. el 29 de Septiembre. Est. del f. más próxima, Tardelcuende (15 Km). Toma la correspondencia y viajeros en Venta Nueva (Aldehuela de Calatañazor) La correspondencia se reparte a la una de la tarde. Sirven este pueblo el *Médico*, Sr. Gómara (residente en Rioseco) el *Farmacéutico*, Hijos de Medrano y el *Veterinario*, D. Manuel Regadera, ambos en Calatañazor.

Nolay

Lugar, 252 hab., a 31 km. de la C. y 15 de la Cp.

Alcalde, D. Ciro Huerta Postigo.—*Secretario*, D. José Ortega Gonzalo.—*Párroco*, D. Ignacio Esteras.—*Maestro*, D. Pedro de Pablo Laguna.—*Médico*, D. Fernando Bueno (Nepas).—*Farmacéutico*, D. Domingo Novo (íd.).—*Veterinario*, D. Wescenlao Yusta (íd.).—*Juez municipal*, D. Benito Fuentemilla.—*Fiscal municipal*, D. Santiago Pascual.

Dióc. de Sigüenza. F. m. La Santísima Trinidad. Est. del f. más próxima, Morón. Toma la correspondencia en Nepas. La correspondencia se reparte a las diez de la mañana.

Ontalvilla de Almazán

Lugar, 256 hab., a 50 km. de la C. y 15 de la Cp.

Alcalde, D. Demetrio García Morón.—*Secretario*, don Juan Bartolomé Escolano.—*Párroco*, D. Mariano Antón y Antón.—*Maestro*, D. Andrés Tabernero Chacobo.—*Juez municipal*, D. Pablo Gutiérrez Nieto.—*Fiscal municipal*, D. Pedro López.

Dióc. de Sigüenza. F. m. San Bernabé. Est. del f. más próxima, Adradas (5 Km). La correspondencia se reparte a las siete de la mañana. Sirven este pueblo, el *Médico*, Sr. Alonso de Martireña (residente en Taroda), el *Farmacéutico*, Sr. Alonso, y el *Veterinario*, señor Maza, en Adradas.

Paones

Lugar, 322 hab., a 50 km. de la C. y 28 de la Cp.

Alcalde, D. Crispulo López Cayuela.—*Secretario*, D. Angel Garijo.—*Párroco*, D. Buenaventura Pérez.—*Maestro*, D. Carlos López.—*Juez municipal*, D. Luis Medina.—*Fiscal municipal*, D. Doroteo López Moreno.

Dióc. de Sigüenza. F. m. la Ascensión. Est. del f. más próxima, Berlanga de Duero (12 Km). *Médico*, Sr. del Campo. *Farmacéutico*, Sra. Viuda de Mariano Martínez. *Veterinario*, Sr. Alonso, residentes en Berlanga de Duero.

AGREGADO

CIBUELA.—Lugar, 140 hab. a 7 Km.

Puebla de Eca

Villa, 250 hab., a 39 km. de la C. y 17 de la Cp.

Alcalde, D. Alejandro Garrido Valladøres.—*Secretario*, D. Pablo Gonzalo.—*Párroco*, D. Simón Sanz Herranz.—*Maestro*, D. Casiano Arribas, interino.—*Juez municipal*, D. Silverio Ortega.—*Fiscal municipal*, don Juan Palacios Carretero.

Dióc. de Sigüenza. F. m. el 14 de septiembre. Est. del f. más próxima, Alentisque. (4 km). *Médico*, Sr. Peñuelas. *Veterinario*, señor Lafuente, residentes en Chércoles.

Rebollo

Lugar, 264 hab.. a 50 km. de la C. y 23 de la Cp.

Alcalde, D. Raimundo Antón Vallejo.—*Secretario*, D. Simón de Miguel Moreno.—*Maestros*, D. Marcelino Moreno de Miguel y D.^a Pilar M. Fernández.—*Juez municipal*, D. Francisco M. Poza.—*Fiscal municipal*, don Eusebio Pacheco Entrena.

Dióc. de Sigüenza. F. m. el día 20 de mayo. Est. del f. en la línea de Valladolid a Ariza. El correo se reparte a las ocho de la mañana. *Médico*, Sr. del Campo Pérez (Berlanga de Duero.) *Farmacéutico*, Sr. Yubera Martínez (Berlanga). *Veterinario*, Sr. Almarza (Barca). *Ministrante*, Sr. Arroyo (Berlanga.)

Rello

Lugar, 258 hab., a 50 km. de la C. y 25 de la Cp.

Alcalde, D. Bruno Bartolomé Antón.—*Secretario*, don Sotero Gonzalo Atance.—*Párroco*, D. Martín Hervás Yubero.—*Maestra*, D.^a Virgilia Calavia Velloso.—*Juez municipal*, D. Celedonio Paredes Oliva.—*Fiscal municipal*, D. Agapito Barrera Ortega.

Dióc. de Sigüenza. F. m. 3.^{er} domingo de septiembre. Est. del f. más próxima, Barca. El correo se reparte a las doce de la mañana. Sirven este pueblo el *Médico*, Sr. Martín y Orozco (Baraona.)

Revilla (La)

Lugar a 28 km. de la C. y 26 de la Cp. Ayuntamiento, con 525 hab.

Alcalde, D. Santos Marina Soria.—*Secretario*, D. Fé-

lix de Pablo Ortega.—*Párroco*, D. Eloy Domínguez.—*Maestro*, D. Saturio Cabrerizo Muñoz.—*Juez municipal*, D. Víctor Cabrerizo.—*Fiscal municipal*, D. Rufino Aldea García.

Dióc. de Osma. F. m. el 8 de septiembre. Est. del f. más próxima, Quintana Redonda (8 Km). Toma la correspondencia y viajeros, procedentes del coche correo, en la «Venta de la Mallona». El correo se reparte a las dos de la tarde. *Médico*, D. Ignacio Garro Escalada (Quintana Redonda). *Farmacéutico*, Hijos de D. Mariano Martínez *Veterinario*, D. Manuel Regadera, residentes ambos en Calatañazor. *Ministrante*, D. Bernardino de Juan.

AGREGADOS

MONASTERIO.—Lugar, a 2.682 metros. *Pedáneo*, D. Daniel Esteban *Maestra*, D.^a Zoá Angelita Ayllón.

BARBOLLA.—Lugar, a 1.581 metros. *Pedáneo*, D. Miguel Soria. *Maestro*, D. Lepe Morales.

FUENTELALDEA.—Lugar, a 1.470 metros. *Pedáneo*, D. Regino Verde. *Maestro*, D. Pedro Manrique. *Párroco*, D. Braulio Almazán Jiménez.

Riba de Escalote

Lugar, 344 hab., a 68 Km. de la C. y 43. de la Cp.

Alcalde, D. Antón Sienes Esteban.—*Secretario*, don Timoteo Pascual Bermejo.—*Párroco*, D. Florencio Sierra Martín.—*Maestro*, D. Claudio Tarancón de Gracia.—*Juez municipal*, D. Cipriano Oliva Palero.—*Fiscal municipal*, D. Francisco Galán Sienes.

Dióc. de Sigüenza. F. m. el 29 de septiembre. Est. del f. más próxima, Berlanga de Duero (21 km.) Toma la correspondencia en Berlanga de Duero. El correo se reparte a las once de la mañana. *Médico*, Sr. Bravo (Arenillas.) *Farmacéutico*, Sr. Cabildo (Berlanga de Duero) y *Veterinario*, Sr. Ortega (Arenillas.)

Carretera en construcción del puente Ullán a la cuesta de Paredes.

Rioseco

Villa, a 38 km. de la C. y 40 de la Cp. Ayuntamiento, con 459 hab.

Alcalde, D. Rogelio García Chico.—*Secretario*, don Bruno Blanco Castellano.—*Párroco*, D. Domingo Martínez Benito.—*Maestro*, D. José Ortega Gonzalo.—*Médico*, D. Casimiro de F. Gómara.—*Farmacéutico*, D. Pedro Martín Gonzalo.—*Veterinario*, D. Antonio Martínez Guillén.—*Juez municipal*, D. Mariano Caballero Vicente.—*Fiscal municipal*, D. Gabriel López Andres.

Dióc. de Osma. F. m. el 24 de junio. Est. del f. más próxima, Berlanga de Duero (20 Km.) Toma la correspondencia y viajeros en Valdealvillo. El correo se reparte de once a doce de la mañana. Se celebran mercados los lunes de cada semana.

Carretera del Burgo de Osma a Soria.

AGREGADOS

VALDEALVILLO.—Lugar, 169 hab., a 4 km. *Pedáneo*, D. Luis García Mata. *Maestra*, D.^a Inocenta Rodríguez.

ESCOBOSA.—Lugar, 110 hab., a 3 km. *Pedáneo*, D. Santiago Pacheco. *Maestro*, D. Acisclo Martínez Ortega.

MERCADERA.—Lugar, 13 hab., a 3 km. *Pedáneo*, D. Luis Simal.

Serón

Villa, con 975 hab., a 45 km. de la C. y 30 de la Cp.

Alcalde, D. Eleuterio Ortega Hernández.—*Secretario*, D. Julián García Sanz.—*Maestros*, D. Alejo Jiménez y D.^a Petra Nafría.—*Médico*, D. Ladislao de Diego del Campo.—*Farmacéutico*, D. Bartolomé Beltrán Hernández.—*Veterinario*, D. Pablo Julián Yeros.—*Juez municipal*, D. Alejandro González Hernández.—*Fiscal municipal*, D. Antonio Martínez Delgado.—*Comandante del puesto de la Guardia civil*, D. Juan Delgado, Cabo.

Dióc. de Osma. F. m. del 8 al 15 de septiembre. Est. del f. más próxima, Monteagudo (15 km.) Toma la correspondencia en dicho pueblo. El correo se reparte de diez a doce de la mañana.

Soliedra

Lugar a 60 km. de la C. y 15 de la Cp. Ayuntamiento, con 180 hab.

Alcalde, D. Ceferino Tarancón.—*Secretario*, D. José Jiménez.—*Párroco*, D. Paulino Rafael Hernando.—*Juez*

municipal, D. Crispín Jiménez.—*Fiscal municipal*, don Domingo Jiménez.

Dióc. de Sigüenza. F. m. el 8 de diciembre. Est. del f. más próxima, Morón (7 Km). Toma la correspondencia en Morón. El correo se reparte a las diez de la mañana. *Médico*, Sr. Romeo. *Farmacéutico*, Sr. Tarancón. *Veterinario*, Sr. de Miguel, residentes todos en Morón.

AGREGADO

BORCHICAYADA.—Lugar, a 3 km. *Pedáneo*, D. Hilario Gómez. *Maestro*, D. Paulino Heruández. *Párroco*, D. Ambrosio Dolado.

Tajueco

Lugar, 381 hab., a 48 km. de la C. y 32 de la Cp.

Alcalde, D. Angel Alvarez Urquía.—*Secretario*, don Manuel Mínguez Almazán.—*Párroco*, D. Eustasio Martínez Rupérez.—*Maestra*, D.^a María Sanz Merino.—*Médico*, D. Bonifacio Martín Gómez.—*Juez municipal*, don Blas Isla Verde.—*Fiscal municipal*, D. Julián Almazán Almazán.

Dióc. de Osmá. F. m. el 13 de junio. Est. del f. más próxima, Berlanga de Duero. La correspondencia se reparte a las once de la mañana. *Farmacéutico*, Sr. Cabildo. *Veterinario*, Sr. Alfonso, residentes en Berlanga.

Taroda

Lugar, 417 hab., a 66 km. de la C. y 17 de la Cp.

Alcalde, D. Eugenio Casado Sancho.—*Secretario*, D. Francisco Garijo y Gómez.—*Párroco*, D. Salvador López Yagüe.—*Maestro*, D. Simón Antón García.—*Juez municipal*, D. Valentín Valtueña Pascual.—*Fiscal municipal*, D. Gregorio Tarancón Gallego.

Dióc. de Sigüenza. F. m. los días 14, 15 y 16 de septiembre. Estación del f. más próxima, Adradas (8 km.) Se reparte la correspondencia a las ocho de la mañana. *Médico*, Sr. del Olmo (Taroda). *Farmacéutico*, Sr. Torruba, y *Veterinario*, Sr. Maza, residentes en Adradas.

Torlengua

Lugar, 449 hab., a 50 Km. de la C. y 17 de la Cp.

Alcalde, D. Eustasio Almajano.—*Secretario*, D. Heracio Carretero.—*Párroco*, D. Elías Nuño Solaesa.—*Maestro*, D. Elías Nuño Martínez.—*Juez municipal*, don Víctor Pérez.—*Fiscal municipal*, D. Mariano García Martínez.

Dióc. de Sigüenza. F. m. el 12 de octubre. Est. del f. más próxima, Pozuel de Ariza y Monteagudo (10 km.)

Torreblacos

Lugar, 314 hab., a 37 km. de la C. y 35 de la Cp.

Alcalde, D. Eustaquio García Sanz.—*Secretario*, don Felipe García Junquera.—*Párroco*, D. Leandro Almajano Borobio.—*Maestro*, D. Estanislao Martínez Garcés.—*Juez municipal*, D. Lorenzo Frías Ortega.—*Fiscal municipal*, D. Francisco Alvarez Maqueda.

Dióc. de Osma. F. m. el 22 de junio. Est. del f. más próxima, Osma (25 km.) Se reparte la correspondencia a las dos de la tarde. *Médico*, Sr. Gómara. *Farmacéutico*, Sr. Martín y *Veterinario*, Sr. Martínez, residentes en Rioseco.

Valderrodilla

Lugar, 457 hab., a 45 km. de la C. y 28 de la Cp.

Alcalde, D. Patricio Rincón Ruiz.—*Secretario*, don Isaac Beltrán García.—*Párroco*, D. Hipólito Pascual Nafría.—*Maestro*, D. Anselmo Alpanseque Blanco.—*Médico*, D. Tomás Antón Pacheco.—*Veterinario*, D. Vicente Artagoitia (Villasayas).—*Juez municipal*, D. Norberto Maqueda Urquía.—*Fiscal municipal*, D. Mariano Gómez Moreno.

Dióc. de Osma. F. m. el 14 de septiembre. Est. del f. más próxima, Berlanga de Duero (10 km.) Toma el correo en dicho pueblo. La correspondencia se reparte a las dos de la tarde. *Farmacéutico*, don Mariano Cabildo (residente en Berlanga).

AGREGADO

TORREANDALUZ.—Lugar, a 3.575 metros. *Pedáneo*, D. Francisco Maqueda Gracia. *Maestro*, D. Francisco Hernández. *Párroco*, D. Félix Nuño.

Valtueña

Lugar, 336 hab., a 61 km. de la C. y 28 de la Cp.

Alcalde, D. Juan Gil Sanz.—*Secretario*, D. Isaac Antón Gutiérrez.—*Párroco*, D. José Pinilla López.—*Maestro*, D. Benito Pascual López.—*Juez municipal*, D. Ceferino Sanz Carretero.—*Fiscal municipal*, D. Julián La puerta Peña.

Dióc. de Osma. F. m. el 15 de mayo. Est. del f. más próxima, Chércoles (8 km.) Toma el correo en dicho pueblo. *Médico*, Sr. Sentís. *Farmacéutico*, Sr. Garijo y *Veterinario*, Sr. Ortega, residentes en Cañamaque.

Carreterra del Burgo de Osma a Ariza.

Velamazán

Lugar, 462 hab., a 41 km. de la C. y 11 de la Cp.

Alcalde, D. Dionisio Jarabo Sobrino.—*Secretario*, D. Marcos Yusta.—*Párroco*, D. Angel Pascual.—*Maestro*, D. Mateo las Heras.—*Juez municipal*, D. Donato Muñoz.—*Fiscal municipal*, D. Dimas Galgo Sobrino.

Dióc. de Sigüenza. F. m. el día de la Santísima Trinidad. Est. del f. más próxima, Barca (5 km.) Toma la correspondencia en Rebollo. *Médico*, D. José Benavente Capdet. *Farmacéutico*, D. Nemesio del Olmo (Almazán), y *Veterinario*, D. Elías Almarza.

Velilla de los Ajos

Lugar, 284 hab., a 38 km. de la C. y 25 de la Cp.

Alcalde, D. Antolín Ruiz Cervero.—*Secretario*, don Camilo Gil Antón.—*Párroco*, D. Nicolás Lapeña Chércoles.—*Maestra*, D.^a Paulina Páez Martínez.—*Médico*, D. Ladislao de Diego del Campo (Serón).—*Farmacéutico*, D. Bartolomé Beltrán (íd.).—*Veterinario*, D. Pablo Julián Yeros (íd.).—*Juez municipal*, D. Tomás Gómez y Gómez.—*Fiscal municipal*, D. Julián Pinilla Rodríguez.

Dióc. de Sigüenza. F. m. el 13 de junio. Est. del f. más próxima, Morón de Almazán (17 km.). El correo se reparte a las diez de la mañana.

Viana

Lugar, 534 hab., a 33 km. de la C. y 10 de la Cp.

Alcalde, D. Pío Yubero García.—*Secretario*, D. Pedro Ranz Ortega.—*Párroco*, D. Gregorio Antón Moreno.—*Maestra*, D.^a Narcisa Rello Yubero.—*Juez municipal*, D. Anacleto Rodríguez.—*Fiscal municipal*, D. Jerónimo Latorre.

Dióc. de Sigüenza. F. m. el 16 de septiembre. Est. del f. más próxima, Almazán (8 Km). La correspondencia se reparte a las once de la mañana. *Médico*, Sr. Agreda. *Farmacéutico*, Sr. Romera. *Veterinario*, Sr. Casado, residentes en Almazán.

AGREGADOS

MOÑUX.—Villa, a 2,500 m. *Pedáneo*, D. Basilio García. *Párroco*, D. Pablo Aparicio.

PERDICES.—Lugar, a 5 km. *Pedáneo*, D. Juan García. *Párroco*, el de Moñux.

BANIEL.—Lugar, a 2 km. *Pedáneo*, D. Jerónimo Latorre. *Párroco*, D. Gregorio Antón.

MILANA.—Caserío, a 500 m. *Pedáneo*, D. Francisco García. *Párroco*, el de Moñux.

Villasayas

Lugar, 473 hab., a 60 km. de la C. y 17 de la Cp.

Alcalde, D. Julián Nieto Yusta.—*Secretario*, D. Gregorio Gallego Rodríguez.—*Párroco*, D. Matías García Botija.—*Maestro*, D. José Sancho Alfaro.—*Médico*, don Francisco Cuenca Belmar.—*Farmacéutico*, D. Luis Martínez y Martínez.—*Veterinario*, D. Vicente Artagoitia Moreno.—*Juez municipal*, D. Atanasio Aguilar Yusta.—*Fiscal municipal*, D. Manuel Antón Casado.

Dióc. de Sigüenza. F. m. el 1.^o domingo de octubre. Est. del f. más próxima, Almazán (14 km.) Se reparte la correspondencia a las ocho de la mañana.



BURGO DE OSMA



ANUARIO-GUIA
DE SORIA Y SU PROVINCIA

Representante en Burgo de Osma:

D. Severino Jiménez

Imprenta, librería, encuadernación

PLAZA MAYOR, 4.

IMPRESA, LIBRERIA Y ENCUADERNACION

DE LOS

HIJOS DE F. JIMENEZ

Plaza Mayor, 4.—Burgo de Osma (Soria)

Libros rayados para Comercios y Oficinas.

Modelación impresa para Ayuntamientos y Juzgados.

Libros religiosos y de rezo.—Estampas, cuadros y espejos.

Casa especial en trabajos de imprenta para la industria, comercio, banca, etc.

Participaciones de enlace.—Esquelas de funeral y recordatorios.

Impresión de obras a precios y condiciones especiales.

Se remiten presupuestos por correo.

PARTIDO JUDICIAL DE BURGO DE OSMA

Confina al N. con el Partido judicial de Salas de los Infantes (Burgos); al E., con el de Almazán; al S., con el de Atienza (Guadalajara), y al O., con los de Aranda y Riaza (Burgos).

Juzgado de ascenso que pertenece á la Audiencia Territorial de Burgos y en lo criminal á la provincia de Soria.

Su extensión superficial es de 2.613 kilómetros cuadrados.

Su población, 40.346 habitantes.

Ayuntamientos, 78.

Ayuntamientos que comprende

Alcoba de la Torre.	Espeja.
Aleozar.	Espejón.
Aleubilla de Avellaneda.	Fresno de Caracena.
Aleubilla del Marqués.	Fuentearmegil.
Aldea de San Esteban.	Fuentecambrón.
Atauta.	Fuentecantales.
Aylagas.	Gormaz.
Berzosa.	Herrera.
Bocigas.	Hoz de Abajo.
Boós.	Hoz de Arriba.
BURGO DE OSMA	Ines.
Caracena.	Langa de Duero.
Carrascosa de Abajo.	Liceras.
Carrascosa de Arriba.	Lodares de Osma.
Casarejos.	Losana.
Castillejo de Robledo.	Madruédano.
Cuevas de Ayllón.	Matanza.

Miño de San Esteban.	Retortillo.
Modamio.	San Esteban de Gormaz.
Montejo de Liceras.	San Leonardo.
Morcuera.	Santa María de las Hoyas
Muriel de la Fuente.	Sauquillo de Paredes.
Muriel Viejo.	Soto de San Esteban.
Nafría de Uçero.	Talveila.
Navaleno.	Tarancueña.
Nograles.	Torralba del Burgo.
Noviales.	Torremocha de Ayllón.
Olmillos.	Uçero.
Osma.	Vadillo.
Peñalba de San Esteban.	Valdanzo.
Perera (la)	Valdemaluque.
Piguera de San Esteban.	Valdenarros.
Quintanas de Gormaz.	Valdenebro.
Quintanas Rubias de	Valderromán.
Abajo.	Valvedizo.
Quintanas Rubias de	Velilla de San Esteban.
Arriba.	Vildé.
Quintanilla de Tres Ba-	Villálvaro.
rrios.	Villanueva de Gormaz.
Recuerda.	Zayas de Torre.
Rejas de San Esteban.	



FOTOGRAFO

PLAZA DE AGUIRRE, NUM. 1

SORIA

BURGO DE OSMA

Villa, cabeza de partido y residencia del Obispo de Osma, situada en terreno bastante llano aunque rodeada de cerros.

Dista 57 kilómetros de Soria, y su población es de 2.890 habitantes.

Su clima es templado y su terreno produce cereales, vino, alubias, cáñamo, frutas y remolacha.

Las casas de la población tienen regular aspecto y muchas de ellas son de construcción moderna.

Sus calles bastante rectas y limpias.

Tiene edificios verdaderamente notables, como son: la Catedral, el Seminario Conciliar de Santo Domingo de Guzmán, el Hospital de San Agustín, la Casa Ayuntamiento, la antigua Universidad y otros.

También cuenta con magníficas escuelas, de construcción reciente; Cárcel de Partido, también de moderna construcción, Plaza de Toros, Teatro, etc.

Tiene estación de telégrafos con servicio limitado y administración de correos.

El servicio de la correspondencia y viajeros, entre esta villa y la capital, se hace en coche diligencia y por ferrocarril (1). La estación más próxima es la de Osma en el ferrocarril de Valladolid a Ariza, y dista 7 Km. Entre esta estación y Burgo de Osma hay servicio de coches a todos los trenes. Este servicio lo prestan las fondas de D. Andrés Pinilla y D. Severiano Gil.

El viaje más corto y económico entre Burgo de Osma y Soria se hace en el coche correo.

Celebra fiesta de ganados del 7 al 12 de noviembre y fiestas del 15 al 19 de agosto.

Mercados los sábados.

(1) En la sección de Notas útiles pueden verse horarios y tarifas.

AYUNTAMIENTO

Alcalde.—D. Gervasio Elvira Perotens.

Primer Teniente Alcalde.—Don Raimundo Rodrigo Hernando.

Segundo ídem.—D. Emilio del Amo Sainz.

Primer Regidor Síndico.—D. Vicente Izquierdo Miguel.

Segundo ídem.—D. Nicasio Ransanz Ruiz.

Regidores.—D. Manuel Madrazo Ruiz Zorrilla.

» » Felipe Barrios Nodal.

» » Francisco Sainz Marqués.

« » Eloy Marqués Bañeros.

» » Francisco Calvo Pascual.

» » Daniel del Amo Puente.

SECRETARÍA

Secretario.—D. Constantino Lucas Almería.

Oficial 1.º—D. Blas Elías Bañeros.

Ídem 2.º—D. Sotero Navajas Sanz.

Auxiliar.—D. José Ibáñez González.

Alguaciles.—D. Benito Dueñas Costalago y D. Marcelino Andrés Arraz.

BENEFICENCIA

Médicos.—D. Andrés Escribano Molinero y D. Angel Hernández de Nicolás.

Farmacéutico.—D. Pedro Izquierdo Palomero.

VIGILANCIA NOCTURNA

Cabo de serenos.—D. Mariano Vellón Sanz.

Serenos.—D. Basilio Chamarro Benito, D. Evaristo Hernández Ortego y D. Tiburcio Elías Arranz.

JARDINES

Guardas.—D. Vicente Hernando Manso y D. Benito Nafría.

VARIOS

Inspector de carnes.—D. Marcos López Herrero.
Depositario de fondos municipales.—D. Pablo Morales Molinero.

Encargado del reloj.—D. Andrés Pascual.
Idem de la limpieza.—D. Juan Romera Yunquera.
Director de la Banda municipal.—D. Francisco Romero Barragán.

Voz pública.—D. Juan López Abad.

RESGUARDO DE CONSUMOS

Administrador.—D. Pedro Ibáñez Gil.
Interventor.—D. Pedro Lapeña Elías.
Fiel-Recaudador.—D. Nicanor Martín Illana.

INSTRUCCIÓN PÚBLICA

Maestro.—D. Salustiano Hornillos de León.
Maestra.—D.^a Sofía Corredor.
Idem de párvulos.—D.^a Teresa Estévez.
Auxiliar de párvulos.—D.^a Emerenciana Paz Gil.
Auxiliar de niños.—D. Luis Boillos Delgado.

CORREOS Y TELÉGRAFOS

Administrador-telegrafista.—D. Rufino García.
Carteros.—D. Eusebio Torralba Hernández y D. Pantaleón Aparicio Llorente.

JUZGADO DE PRIMERA INSTANCIA É INSTRUCCIÓN

Juez.—D. Juan de Juana Velasco.
Escribano.—D. Francisco Gardeta Salas.
Alguaciles.—D. Camilo Langa y D. Isidro Vivaracho.

JUZGADO MUNICIPAL

Juez.—D. Urbano Bueso Rica.
Suplente.—D. Francisco Lafuente Guerrero.
Fiscal.—D. Miguel del Amo Ortega.

Suplente.—D. Manuel López Alvarez.
Secretario.—D. Francisco Romero Barragán.
Alguacil.—D. Benito Dueñas Costalago.

CÁRCEL DE PARTIDO

Jefe.—D. Gil Carralero de la Plaza.
Vigilantes.—D. Angel Martín Sancho, D. Raimundo
Alvir Vidal y D. Francisco Eguz Navarro.
Capellán.—D. Fructuoso Palacios.

REGISTRO DE LA PROPIEDAD

Registrador.—D. Juan M. Calvo y Madroño.

Establecimientos de Beneficencia

HOSPITAL

Directora.—Sor Teresa Elie.
Capellán.—D. Cayo Lozano.
Médico.—D. Teodoro Villanueva.
Farmacéutico.—D. Pedro Izquierdo Palomero.

HOSPICIO

Directora.—Sor María Vachambre.
Capellán.—D. Felipe Cabrerizo.
Maestro de primera enseñanza.—D. Macario Muñoz
Gómez.
Director de Música.—D. Felipe Miranda.

GUARDIA CIVIL

Capitán.—D. Blas Castañeda.
Cabo.—D. Julián Oteo Navas.

Sociedades, Centros y Oficinas particulares

BANCO DE ESPAÑA

Carresponsal.—D. Eustaquio Marqués.

MONOPOLIO DE CERILLAS

Subdelegado.—D. Segundo Saíñz.

ARRENDATARIA DE TABACOS Y GIRO MUTUO

Subalterno.—D. Martín Ruiz.

Expendedurías.—D. Pío Esteban y D. Martín Ruiz.

NUEVO CASINO

Presidente.—D. Lorenzo Agreda y Miguel.

Secretario.—D. Victoriano Martínez Moreno.

Abastecedor-Conserje.—D. Senén Esteras Enguita.

CENTRO REPUBLICANO

Presidente.—D. Raimundo Rodrigo Hernando.

Secretario.—D. Francisco Romero Barragán.

Abastecedor-Conserje.—D. Andrés Bueso de la Rica.

CÍRCULO CATÓLICO DE OBREROS

Presidente.—D. Juan Pablo del Amo.

Secretario.—D. Justiniano Lasanta.

Abastecedor-Conserje.—D. José Acereda Remacha.

Obispado de Osma

Obispo.—Ilmo. y Rvdmo. Sr. Dr. D. Manuel Lago y González.

Secretaría de Cámara y Gobierno

Secretario.—Sr. Lic. D. José A. Castro Valcarce.

Vicesecretario.—D. José Martínez Novás.

Oficial de Secretaría.—D. Pedro Romero Miguel.

Tribunal Eclesiástico

Provisor y Vicario General.—M. I. Sr. Dr. D. Eduardo Núñez Vázquez.

Fiscal eclesiástico.—M. I. Sr. Lic. D. Sinfiriano Cantolla de las Pozas.

Notarios Mayores

M. I. Sr. Dr. D. Antonio García Escudero, Canónigo.
Sr. D. Juan de Pablo del Amo, Seglar.

Procuradores

D. Fernando Carro Fajardo, D. Pablo Morales Molinero, D. Marcos Charle Elvira, D. Pedro Vicente Aceveda.

Fiscal de vara

D. Bienvenido Moreno Bernal.

SEMINARIO CONCILIAR DE SANTO DOMINGO DE GUZMÁN

Rector.—M. I. Sr. Dr. D. Constancio Santa Olalla Valenciano.

Secretario de Estudios y Mayordomo.—Sr. Dr. Don Ildefonso Alvarez Egido.

Director espiritual.—D. Protasio Félix Rubio Almajano.

Catedráticos

Decretales.—M. I. Sr. Dr. D. Eduardo Núñez Vázquez, Arcipreste.

Instituciones canónicas.—M. I. Sr. Dr. D. Wescenlao Yepes Lafuente, Doctoral.

Sagrada Escritura.—M. I. Sr. Lic. D. Víctor Hernando Olarte, Lectoral.

Teología Moral.—M. I. Sr. Dr. D. Juan García Vellósillo, Penitenciario.

Pastoral y Liturgia.—M. I. Sr. Dr. D. Manuel Gutiérrez y López-Gil, Canónigo.

Teología Dogmática.—Sr. Dr. D. Pedro López Rubio.

Lugares Teológicos y Lengua hebrea.—Sr. Dr. Don Ildefonso Alvarez Egido.

Historia eclesiástica y Apologética.—Sr. Lic. D. Pedro del Pozo Ortega.

Ética, Metafísica y Matemáticas.—D. José Aguilera García.

Física y Química.—Sr. Lic. D. José A. Castro Valcarce.

Historia Natural, Fisiología e Higiene.—D. José Martínez Novás.

Lógica y Ontología y Sociología.—Sr. Lic. D. Alberto Martínez Simón.

Historia Universal y de España.—Sr. Lic. D. Angel Loza Martínez.

Perfección de Latín y Lengua griega.—Sr. Dr. Don Silverio Velasco Pérez.

1.º curso de Latín.—Sr. Lic. D. Manuel Hortal Cuende.

2.º y 3.º curso de Latín.—D. Emilio Palomo Calvo.

SANTA IGLESIA CATEDRAL DEL BURGO DE OSMÁ

Capitulares

Deán.—M. I. Sr. Lic. D. Manuel de Roa y Ontoria.

Arcipreste.—M. I. Sr. Dr. D. Eduardo Núñez Vázquez.

Arcediano.—M. I. Sr. Dr. D. Manuel María Vidal Boullón.

Chantre.—M. I. Sr. Dr. D. José Gutiérrez Lagüera.

Maestrescuela.—M. I. Sr. Dr. D. Domingo de la Peña Ruiz.

Lectoral.—M. I. Sr. Lic. D. Víctor Hernando Olarte.

Doctoral.—M. I. Sr. Dr. D. Wescslao Yepes Lafuente.

Magistral.—M. I. Sr. Dr. D. Constancio Santa Olalla Valenciano.

Penitenciario.—M. I. Sr. Lic. D. Sinforiano Cantolla de las Pozas.

Canónigos de oposición.—M. I. Sr. Dr. D. Felipe García Escudero y M. I. Sr. Dr. D. Antonio García Escudero.

Idem, Prefecto de ceremonias.—M. I. Sr. Dr. D. Manuel Gutiérrez López-Gil.

Canónigos de gracia.—M. I. Sr. D. Julián Gratal Dieste, M. I. Sr. D. Donato Lázaro Altalarrea y M. Ilustre Sr. D. Pedro Lucas Delso.

Beneficiados

Maestro de Capilla-organista.—D. Bonifacio Aguilera Gil.

Organista.—D. Cayo Lozano Santa Olalla.

Salmista.—D. Juan Cruz Ibarguchi e Iturbe.

Sochantre.—D. Miguel Ochoa y Ochoa.

Contralto.—D. Darío García Reol.

Beneficiado Tenor.—Vacante.

Maestro de Ceremonias.—D. Clemente Núñez Peñas.

Beneficiado de oposición.—D. Protasio Félix Rubio Almajano.

Id. de gracia.—D. Pedro Acón Pérez.

Id.—D. Fructuoso Palacios Iturza.

Id.—D. Enrique Corres Olavarría.

Id.—D. Angel Loza Martínez.

Industria, comercio y profesiones

Abogados.—D. Manuel Madrazo Ruiz Zorrilla, D. Benito Navas Molina, D. Francisco Calvo Pascual, don Constantino Lucas Almería.

Aceites al por mayor.—D. Segundo Saíñz e hijos, Señora Viuda de Illana.

Alpargaterías.—D. Agustín Alonso Luluaga, D. Deogracias Ruiz.

Barberías.—D. Pablo Hernández, D. Cipriano Gómez Martín, D. Manuel Ponce Gonzalo, D. Gaudioso Díez Cesteros, D. Bernardo de Blas.

Cafés.—D. José Acereda Remacha, D. Urbano Bueso de la Rica.

Cal y yeso (Fábricas de).—D. Victoriano Aguirre García, D. Lucas Navajas Antón.

Calderero.—D. Pedro Estaduto Nápoli.

Calzado hecho.—D. Vicente Escalada Valero, D. Victoriano Almería Ibarra, D. Vicente Balsa.

Carpinterías.—D. Balbino Casado García, D. Eusebio Prestel Albarracín.

Carnicerías.—D. Juan García, D.^a María Peñaranda, D. Pedro Gómez Martín, D. Anselmo Bañeros, D. Federico Gómez, D. José Martínez Catalina, D. Santos Martínez Gómez, D. Juan Palacín.

Carreteros.—D. Rafael Cortés, D. Millán Espeja.

Carros (Construcción de).—D. Rafael Rufián, D. Millán Espeja.

Carros de transporte.—D. Claudio del Pino Martín.

Casa de huéspedes.—D. Andrés Pinilla García.

Cobradores de bolsa.—D. Segundo Saíñz e hijos.

Comestibles.—D. Paulino Lafuente Aza, D. Pablo Martínez Moreno, D. Mariano Benito Navas, D. Gerardo Lucas Almería.

Confiterías.—D. Paulino Lafuente Aza, D. Pablo Martínez Moreno, D. Mariano Benito Navas, D. Gerardo Lucas Almería.

Corambres.—D. Ambrosio Guijarro González, D. Fermín de Miguel.

Curtidos.—D. Julián Soria Roig.

Droguería.—D. Ricardo Corres Olavarría.

Estampas y grabados.—D. Pedro Vicente Acereda.

Farmacias.—D. Manuel Sanz Mateo, D. Pedro Izquierdo Palmero, D. Adón Saíñz Marqués.

Ferretería.—D. Eugenio Marqués López.

Fotógrafo.—D. Urbano Aguilera.

Gaseosas (Fábrica de).—D. Valentín Arroyo Zamora,
D. Carlos Duarte.

Harinas (Fábrica de).—D. Juan González.

Herrerías.—D. Andrés Pascual León, D. Anastasio
Izquierdo Miguel, D. Andrés Abad Andaluz, D. Celedonio
Abad Gómez.

Hierros al por mayor.—D.^a Tomasa Martínez.

Hornos de pan sin venta.—D. Pedro Catalina Arranz.
D. Juan José Ruiz Lobera, D. Bonifacio Arranz Alonso.

Hojalatero.—D. Cecilio Arroyo Zamora.

Huevos (Vendedor de).—D. Vicente Izquierdo Mínguez.

Imprenta y Librería.—**Hijos de Francisco Jimenez.**

Jalmero.—D. Romualdo Romero.

Ladrillo (Fábrica de).—D. Lucas Navajas Antón.

Lanas (Tratantes en).—D. Victoriano Martínez Moreno,
D. Jesús Ramírez Olalla.

Leche (Vendedor de).—D. Antonio Lorenzo Balles-
teros.

Maderas (Almacenes de).—D. José Aguirre Gil, D. Fe-
lipe del Amo Gómez.

Médicos.—D. Andrés Escudero Molinero, D. Julio Es-
cudero Arribas, D. Teodoro Villanueva Martín, D. José
María Villanueva Alonso, D. Pedro Gonzalo Navarro,
D. Florentino Gil Pintado, D. Angel Hernán de Nicolás,
D. Pedro Ramirez Olalla.

Ministrante.—D. Gaudioso Diez Cedero.

Molinos harineros.—D. Nicasio Ransanz Ruiz, don
Silverio Arranz Muñoz.

Modista.—D.^a Vicenta Valle de Miguel.

Muebles nuevos.—D. León Barrio.

Notario.—D. Lorenzo Agreda Miguel.

Objetos de escritorio.—Hijos de Francisco Jiménez, don Manuel López Alvarez.

Paradores o Mesones.—D. Francisco Sancho Elvira, D. Severiano Gil Jorge, D. Doroteo Velasco Cabezón.

Pescados frescos.—Sres. Valentín Arroyo y Compañía, D. Ignacio Arroyo Zamora, D. Anastasio García García Rodrigo.

Pintores a brocha.—D. Pío Otín Muñoz, D. Valentín Bueno del Amo.

Procuradores.—D. Santiago López Hernando, don Marcos Charle Elvira.

Relojerías.—D. Lucas Cabrerizo Esteban, D. Mariano Agreda Reguera, D. Miguel del Amo Ortega.

Sastrerías.—D. Severino Agreda Bernal, D. Manuel Calvo Veia, D. Pío Esteban Sanz, D. Adolfo León Badorrey, D. Doroteo Velasco.

Sogas de esparto.—D. José Aguirre Gil.

Tabernas.—D. Juan Rosas Crespo, D. Claudio del Pino Martín, D. Antonio García y García, D. Felipe Barrios Nodal, D. Antonino Poza y Poza, D. Fermín de Miguel Ortega, D. Vicente Agreda Escudero, D. Higinio Guerrero Torralba, D. Camilo Langa Pérez, D. Dionisio Santiago Aza. D. Gerardo Esteban.

Tahonas.—Viuda de Pablo Lagüera, D. Ambrosio Guizarro.

Talabarteros.—D. Joaquín Diez Torralba, D. José de Miguel Junquera.

Tejidos.—D. Sixto Navas Molina, D. Emilio Marco de la Villa, D. Jesús Ramírez Olalla, D. Eusebio Palacios Llorente, D. Alejandro Sanz Andrés, D. Antonio Lorenzo Ballesteros, D. Agustín Escudero Acinas, D. Victoriano Martínez Moreno.

Tintorero.—D. Victoriano Martínez Moreno.

Tocino (Vendedores de).—D. Isidro Hernández Pérez, D. Anacleto Tellez López, D. D. Juan Hernández Soria, D. Agustín Alonso Cullnoga, D. Cipriano Gómez Martínez.

Teja (Fábrica de).—D. Victoriano Aguirre.

Ultramarinos.—D. Felipe del Amo Gómez, D. Santiago del Val Llorente, D. Francisco Lobera Martínez, D. Carlos Duarte.

Veterinarios.—D. Justo Marín Lobera, D. Patricio Hernando de la Cruz, D. Marcos López Herrero.

Zapaterías.—D. Vicente Balsa Soria, D. Victoriano Almería Ibarra.

AGREGADOS

BARCEBAL.—Lugar, 138 hab., a 6 km.—*Maestro*, D. Mateo Rodrigo, interino.

BARCEBALEJO.—Lugar, 122 hab., a 5 km.—*Maestro*, vacante.—*Párroco*, D. Nicolás del Burgo.

VALDELUVIEL.—Lugar, 228 hab., a 6 km.—*Maestro*, D. Victor Pascual Arribas.

Ultramarinos y Coloniales

Chocolates elaborados a brazo.

Especialidad de la Casa:

JAMONES Y EMBUTIDOS

Pedro Beltrán

Sucesor de P. Borque.

Plaza de Aguirre, 2.—Estudios, 2.

SORIA

PUEBLOS DEL PARTIDO JUDICIAL DE BURGO DE OSMA

Alcoba de la Torre

Lugar, 249 hab., a 74 km. de la C. y 19 de la Cp.

Alcalde, D. Faustino García.—*Secretario*, D. Cipriano González.—*Párroco*, D. Juan de Dios Nauajas García.—*Maestro*, D. Cipriano Martínez.—*Juez municipal*, D. Rufino García.

Dióc. de Osma. F. m. el 24 de enero, Corpus Christi y 9 de agosto. Est. del f. más próxima, Langa (12 km.) *Médico*, D. Bernabé Ortega Abad. *Farmacéutico*, D. Zacarías Gallo. *Veterinario*, D. Cipriano Gallo, residentes en Alcubilla de Avellaneda.

Alcozar

Villa, 577 hab. a 73 km. de la C. y 25 de la Cp.

Alcalde, D. Tomás Pastor Heras.—*Secretario*, don Leoncio Tapia Pérez.—*Párroco*, D. José Gutiérrez Simón.—*Maestros*, D. Vicente Gómez y D.^a Antonia Burgos.—*Médico*, D. Cosme Aguilera Palacios.—*Veterinario*, D. Mariano García Bravo.—*Juez municipal*, D. Mariano Puenteadura del Amo.—*Fiscal municipal*, D. Saturio Pastor de Blas.

Dióc. de Osma. F. m., Corpus Christi. Est. del f. más próxima, Velilla de San Esteban (5 km.) El correo se reparte de ocho a nueve de la mañana. *Farmacéutico*, Sr. Pastor Burgos, residente en Langa de Duero.

Alcubilla de Avellaneda

Villa, a 80 km. de la C. y 25 de la Cp. Ayuntamiento con 780 hab.

Alcalde, D. Gabriel Izquierdo de Blas.—*Secretario*, D. Ciriaco Lozano García.—*Párroco*, D. Liborio González Ayuso.—*Maestros*, D. Manuel Macarrón Montejo y D.^a Filomena Sánchez Bados.—*Médico*, D. Bernabé Ortega.—*Farmacéutico*, D. Zacarías Gallo Rico.—*Veterinario*, D. Cipriano Gallo Diez.—*Juez municipal*, D. Ra-



món del Pozo Ortega.—*Fiscal municipal*, D. Félix de Vicente Hernando.—*Comandante del puesto de la Guardia civil*, D. Julián Martín, Cabo.

Dióc. de Osma. F. m. el 14 de septiembre. Est. del l. más próxima, Langa de Duero (15 km.) El correo se reparte a las doce de la mañana.

AGREGADO

ZAYAS DE BÁSCONES.—Lugar, a 5 Km. *Pedáneo*, D. Ignacio García Cuesta. *Maestro*, vacante. *Párroco*, D. Francisco Jiménez Ocón.

Alcubilla del Marqués

Villa, 376 hab., a 63 km., de la C. y 6 de la Cp.

Alcalde, D. Melitón Herrera.—*Secretario*, D. Gabino Pascual.—*Párroco*, D. Primitivo Sanz Moreno.—*Maestro*, D. Eloy Martínez.—*Juez municipal*, D. Juan Aldea.

Dióc. de Osma. F. m. del 10 al 15 de agosto. Est. del f. más próxima, La Rasa (4 Km.). *Médico*, D. José María Villanueva. *Farmacéutico*, D. Manuel Sanz Mateo. *Veterinario*, D. Justo Lobera, residentes en Burgo de Osma.

Aldea de San Esteban

Lugar, 295 hab., a 74 km. de la C. y 17 de la Cp.

Alcalde, D. Laureano Poza Antón.—*Secretario*, don Victoriano Paris Palomar.—*Párroco*, D. N.—*Maestro*, D. Francisco Martín Gracia, interino.—*Juez municipal*, D. Mariano Olmos.

Dióc. de Osma. F. m. el 2 de septiembre. Est. del f. más próxima, San Esteban de Gormaz (6 Km.)

Pasa la carretera que de San Esteban va a enlazar con el confin de la provincia de Logroño. *Médico*, D. Angel Barrio. *Farmacéutico*, D. Gregorio Alonso. *Veterinario*, D. Julián Gutiérrez, residentes en San Esteban de Gormaz.

Atauta

Lugar, 554 hab., a 95 km. de la C. y 20 de la Cp.

Alcalde, D. Segundo Ballano Romero.—*Secretario*, D. Ignacio Martín Grespo.—*Párroco*, D. Enrique Her-

nando Montejo.—*Maestro*, D. Domingo Cabrerizo Frías.—*Médico*, D. Enrique Cerrada Crespo.—*Farmacéutico*, D. Gregorio Alonso Gutiérrez.—*Veterinario*, D. Ismael Vicente Rodríguez.—*Juez municipal*, D. Pío Vergara Delgado.—*Fiscal municipal*, D. Andrés Agreda Castro.

Dióc. de Osma. F. m. el 14 y 15 de septiembre. Est. del f. más próxima, San Esteban de Gormaz (6 Km.) El correo se reparte a las nueve de la mañana.

Aylagas

Lugar, 246 hab., a 45 km. de la C. y 16 de la Cp.

Alcalde, D. Damián Escribano.—*Secretario*, D. Tiburcio Pérez.—*Párroco*, D. Vicente Núñez (reside en Fuentecantales).—*Maestro*, D. Tiburcio Pérez.—*Juez municipal*, D. Pedro García.—*Fiscal municipal*, D. Guillermo Poza.

Dióc. de Osma. F. m. 1.º domingo de octubre. Est. del f. más próxima, Osma (24 km.) El correo se reparte a las doce de la mañana. *Médico*, Sr. Ramírez. *Farmacéutico*, Sr. Requejo, *Veterinario*, Sr. Martín, residentes en Burgo de Osma, y *Ministrante*, Sr. Pascual, en Uero.

AGREGADO

CUBILLOS.—Lugar, a 6 km. *Pedáneo*, D. Ambrosio Moreno. *Maestra*, D.ª Justina Martínez.

Berzosa

Villa, 475 hab., a 65 km. de la C. y 11 de la Cp.

Alcalde, D. Victoriano Rejas Carro.—*Secretario*, don Teodoro Pancorbo Narro.—*Párroco*, D. Celestino Zamora Ramos.—*Maestra*, D.ª Josefa Martín de Frutos.—*Juez municipal*, D. Pedro Hernando Carro.—*Fiscal municipal*, D. Lorenzo Carro Almazán.

Dióc. de Osma. F. m. San Martín. Est. del f. más próxima, San Esteban de Gormaz (12 Km.) El correo se reparte a las once de la mañana. *Médico*, Sr. Villanueva. *Farmacéutico*, Sr. Sanz y *Veterinario*, Sr. Mata, residentes en Burgo de Osma.

Bocigas

Villa, con 418 hab. a 82 km. de la C. y 28 de la Cp.

Alcalde D. Cirilo Zayas Redondo.—*Secretario*, don Gregorio Zayas Rubiales.—*Párroco*, D. Gaspar López Herrero.—*Maestro*, D. Juan Antonio Ledesma.—*Ministrante*, D. Cosme las Heras.—*Juez municipal*, D. Claudio Sanz.—*Fiscal municipal*, D. Víctor Heras.

Dióc. de Osma. F. m. el 29 de junio. Est. del f. más próxima, Langa (9 km.) El correo se reparte a las diez de la mañana. *Médico*, Sr. Palomo (Langa de Duero). *Farmacéutico*, Sr. Jimeno (Peñaranda) y *Veterinario*, Sr. García (Langa).

Boós

Lugar, a 44 km. de la C. y 16 de la Cp. Ayuntamiento con 377 hab.

Alcalde, D. Guillermo Frías García.—*Secretario*, don Cesáreo Aceñas Lagunas.—*Párroco*, D. Romualdo de Pedro Núñez.—*Maestro*, D. Hermógenes Sanz y Ucero.—*Juez municipal*, D. Manuel Jiménez Antón.—*Fiscal municipal*, D. Juan Ransanz y Sanz.

Dióc. de Osma. F. m. el 15 de agosto. Est. del f. más próxima, Berlanga de Duero (4 Km.) El correo se reparte a las tres de la tarde. *Médico*, Sr. Ruiz (Valdenebro). *Farmacéutico*, Sr. Martínez y *Veterinario*, Sr. Martínez, en Rioseco.

AGREGADO

VALVERDE LOS AJOS.—Lugar, a 6 km. *Presidente de la Junta administrativa*, D. Martín Catalina. *Párroco*, D. Domingo Alonso. *Maestro*, D. Daniel Sanz.

Caracena

Villa, 187 hab. a 71 km. de la C. y 22 de la Cp.

Alcalde, D. Felipe Guerra Alonso.—*Secretario*, don Rufino Marina Gómez.—*Cura Regente*, D. Martiniano Olmedillas.—*Maestro*, D. Manuel Pérez Carramiñana.—*Juez municipal*, D. Nicasio Martín.—*Fiscal municipal*, D. Isidro Vicente.

Dióc. de Sigüenza. F. m. el día 26 de octubre. Est. del f. más próxima Quintanas de Gormaz (17 Km.) El correo se reparte de once

a doce de la mañana. *Médico*, Sr. Jiménez y *Farmacéutico*, Sr. García residentes en Tarancueña. *Veterinario*, Sr. Tarancón y *Ministrante*, Sr. Escudero, residentes en Valderromán.

Carrascosa de Abajo

Lugar, a 6 1/2 km. de la C. y 20 de la Cp. Ayuntamiento con 347 hab.

Alcalde, D. Nicolás García Crespo.—*Secretario*, don Manuel Miguel de la Torre.—*Cura Regente*, D. Roque Varas.—*Maestro*, D. Florentino García de la Morena.—*Juez municipal*, Vacante.—*Fiscal municipal*, D. Pedro de Pedro.

Dióc. de Sigüenza. F. m. el 23 y 24 de octubre. Est. del f. más próxima Quintanas de Gormaz (16 Km.) *Médico*, Sr. Cámara. *Farmacéutico*, Sr. Hinojar y *Veterinario*, Sr. Lezcano, residentes todos en Fresno de Caracena. El correo se reparte a las dos de la tarde.

AGREGADO

POZUELO.—Lugar a 3 km. 69 hab. *Pedáneo*, D. Pedro Castillo.

Carrascosa de Arriba

Lugar, 228 hab., a 89 Km. de la C. y 36 de la Cp.

Alcalde, D. Gregorio Yagüe Benito.—*Secretario*, don Luis Martínez Clavería.—*Párroco*, D. Francisco Gonzalo (en Valderromán).—*Maestro*, D. Francisco Verde y Verde.—*Juez municipal*, D. Antonio Yagüe Marqués.—*Fiscal municipal*, D. Benito Mozas García.

Dióc. de Osma. F. m. el 13 de junio. Est. del f. más próxima, Quintanas de Qormaz (28 km). *Médico*, Sr. Sentís Melendo. *Farmacéutico*, Sr. Navarro. *Veterinario*, Sr. Jadraque, residentes en Montejo de Liceras.

Casarejos

Lugar, 325 hab. a 50 km. de la C. y 22 de la Cp.

Alcalde, D. Nicolás Contreras Miguel.—*Secretario*, D. Manuel Lucía.—*Párroco*, D. Celedonio Abad Andalus.—*Maestro*, D. Félix de Vera.—*Juez municipal*, don Bernardo López.

Dióc. de Osma. F. m. 23 de enero. Est. del f. más próxima, La

Rasa (28 km). Carreteras de Burgos a Soria y de Soria a Logroño. *Médico*, D. Manuel Rey (Casarejos). *Farmacéutico*, D. Calixto Remacha (San Leonardo). *Veterinario*, D. Ignacio Muñoz (id).

Castillejo de Robledo

Villa, 923 hab., a 93 km. de la C. y 37 del Cp.

Alcalde, D. Simón Esteban Pascual.—*Secretario*, don Juan Pastor Gil.—*Párroco*, D. Julián Madrigal Martínez.—*Maestros*, D. Venancio García Zayas y D.^a Greño Ranz Aparicio.—*Juez municipal*, D. Felipe Gil Hernández.—*Fiscal municipal*, D. Luis Martín Bartolomé. *Médico*, D. Eloy Sanz Villa.—*Farmacéutico*, D. Luis Rodríguez Marqués.

Dióc. de Osma. F. m. La Exaltación de la Santa Cruz. Est. del f. más próxima, La Vid (Burgos) y Langa (Soria). Toma la correspondencia en Langa. El correo se reparte a las diez de la mañana.

Cuevas de Ayllón

Lugar, 614 hab., a 82 Km. de la C. y 11 de la Cp.

Alcalde, D. Isidoro Escribano.—*Secretario*, D. Siluro.—*Párroco*, D. Bruno Sánchez Vázquez.—*Maestro*, D. Miguel Arranz.—*Juez municipal*, D. Eustaquio Sanz.

Dióc. de Osma. F. m. el 15 de Mayo. Est. del f. más próxima, San Esteban de Gormaz (16 km). *Médico*, D. Buenaventura Rivera. *Farmacéutico*, D. Abraham Abad. *Veterinario*, D. Eduardo Martín.

Espeja

Villa, a 73 km. de la C. y 30 de la Cp. Ayuntamiento, 1.322 hab.

Alcalde, D. Antonio Peñaranda.—*Secretario*, D. Domingo Aparicio.—*Párroco*, D. Manuel Caballero.—*Maestro*, D. Blas Pastor Frías.—*Médico*, D. Federico Sánchez.—*Farmacéutico*, Sra. Viuda de D. Andrés Ruvira (Guijosa).—*Veterinario*, D. Ignacio Muñoz.—*Juez municipal*, D. Acacio Llorente.—*Fiscal municipal*, D. Ildefonso Molinero.

Dióc. de Osma. F. m. el 2 de junio. Est. del f. más próxima, San Esteban de Gormaz (24 Km). Toma la correspondencia en Langa de

Duero. El correo se reparte de cinco a seis de la tarde. El mayor núcleo de población es el agregado Guijosa.

AGREGADOS

GUIJOSA.—Lugar, 326 hab. a 6 km. *Párroco*, D. Gregorio Alcalde.

HINOJOSA.—Aldea, a 6 km. *Párroco*, D. Antonio Peñas.

ORILLARES.—Aldea, a 5 Km. *Párroco*, D. Mariano Sanz.

QUINTANILLA DE NUÑO PEDRO.—Villa, a 3 km. *Párroco*, D. Eloy López Herrero.

SAN ASENJO.—Lugar, a 3 Km.

Espejón

Villa, 467 hab., a 77 km., de la C. y 33 de la Cp.

Alcalde, D. Domingo de Miguel García.—*Secretario*, D. Acisclo Bernardo Ovejero.—*Párroco*, D. Cirilo Sanz Elvira.—*Maestra*, D.^a Juana Urtasun Ibáñez.—*Ministrante*, D. Laureano Gómez.—*Juez municipal*, D. Lorenzo Rubio.—*Fiscal municipal*, D. Santiago García.

Dióc. de Osma. F. m. Pascua de Pentecostés. Est. del f. más próxima, Rasa (La). Toma la correspondencia en Langa de Duero. El correo se reparte a las cinco de la tarde. *Médico*, Sr. Diez. *Farmacéutico*, Sr. Camarero. *Veterinario*, Sr. Gallo, residentes en Huerta del Rey (Burgos).

Fresno de Caracena

Villa, 360 hab., a 65 km. de la C. y 17 de la Cp.

Alcalde, D. Juan Laguna de Pedro.—*Secretario*, don Julián Fresno.—*Párroco*, D. N.—*Maestro*, D. Gervasio Manrique, int.^o.—*Juez municipal*, D. Celedonio Crespo.

Dióc. de Osma. F. m. el 13 de octubre. Est. del f. más próxima, La Rasa (8 km). *Médico*, D. Mariano de la Cámara. *Farmacéutico*, D. Mariano Hinojar. *Veterinario*, D. Manuel Lezcano.

Fuentearmegil

Villa, a 67 km. de la C. y 22 de la Cp. Ayunt. con 1.016 hab.

Alcalde, D. Hermenegildo Cabrerizo Romero.—*Secretario*, D. Pedro Almazán Martínez.—*Párroco*, D. Pedro Pérez Yagüe.—*Maestro*, D. Julián Pascual Vallejo, interino.—*Juez municipal*, D. Eustaquio Romero.

Dió. de Osma. F. m. el 2 julio y 30 de noviembre. Est. del ferrocarril más próxima, San Esteban de Gormaz (15 Km). *Médico*, don Alejandro Barrio (Santa María las Hoyas.) *Farmacéutico*, D. Antonio Martín, (id). *Veterinario*, D. Salvador Alonso, (id).

AGREGADOS

SANTERVÁS.—Aldea, 157 hab. a 5 km. *Maestro*, D. Primo Rodrigo. *Párroco*, D. Mariano Olalla.

FUENCALIENTE DEL BURGO.—Lugar, 357 hab. a 2.500 metros. *Maestro*, D. Víctor Orihuel. *Párroco*, D. Pedro Pérez.

ZAYUELAS.—Aldea, 183 hab. a 5 km. *Maestra*, D.^a Fermina Hernando, interina. *Párroco*, D. Francisco Jiménez.

Fuentecambrón

Lugar, a 81 km. de la C. y 26 de la Cp. Ayunt. con 409 hab.

Alcalde, D. Juan Rincón Crespo.—*Secretario*, D. Santiago Ransanz.—*Párroco*, D. Vicente Delgado Bernal.—*Maestra*, D.^a Angeles Nieto.—*Juez municipal*, D. Andrés Onrubia.

Dióc. de Osma. Celebra fiestas por septiembre y octubre. Estación del f. más próxima, San Esteban de Gormaz (11 km). *Médico*, D. Buenaventura Rivera (Cuevas de Ayllón). *Farmacéutico*, D. Manuel Gómara. *Veterinario*, D. Francisco Onrubia.

AGREGADO

CENEGRO.—Lugar, 175 hab. a 2.500 m. *Maestro*, D. Gregorio Ransanz. *Párroco*, D. Jesús Cerezo.

Fuentecantales

Lugar, 176 hab., a 49 km. de la C. y 22 de la Cp.

Alcalde, D. Dámaso Sanz Berzosa.—*Secretario*, don Francisco Regaña Fernández.—*Párroco*, D. Vicente Núñez Marqués.—*Maestra*, D.^a Alejandra Lorente Romero.—*Juez municipal*, D. Florencio Aylagas.—*Fiscal municipal*, D. Gabino Aylagas.

Dióc. de Osma. F. m. Ntra. Sra. del Rosario. Est. del f. más próxima, Osma. Toma la correspondencia en Cabrejas del Pinar. El correo se reparte a las doce de la mañana. *Médico*, Sr. Ramirez Olalla. *Farmacéutico*, Sr. Sanz Mateo. *Veterinario*, Sr. López, residentes en Burgo de Osma.

Gormaz

Villa, 230 hab., a 77 km. de la C. y 12 de la Cp.

Alcalde, D. Simón Cristóbal Palomar.—*Secretario*, D. Félix de Miguel Poza.—*Ecónomo*, D. Teodoro Pérez Catalina.—*Maestro*, D. Melchor López Sotillos.—*Juez municipal*, D. Liborio Esteban.—*Fiscal municipal*, don Julián Galán.

Dióc. de Osma. F. m. Nuestra Sra. del Pilar. Est. del f. más próxima, Quintanas de Gormaz (3 Km). El correo se reparte a las siete de la mañana. *Médico*, Sr. Guerra. *Farmacéutico*, Sr. Ayuso. *Veterinario*, Sr. Andrés, residentes en Recuerda.

Herrera

Lugar, 250 hab., a 56 km. de la C. y 24 de la Cp.

Alcalde, D. Esteban Rodrigo Miguel.—*Secretario*, D. Francisco Frías Ortega.—*Párroco*, D. Cayetano Arroyo.—*Maestro*, D. Felipe B. González.—*Juez municipal*, D. Florentino Moreno Moreno.—*Fiscal municipal*, don Federico Miguel.

Dióc. de Osma. F. m. el 8 de septiembre. Est. del f. más próxima, La Rasa (27 km). Correspondencia y viajeros en San Leonardo. El correo se reparte a las diez de la mañana. *Médico*, Sr. Ramirez Olalla. *Farmacéutico*, Sr. Requejo, residentes en Burgo de Osma. *Ministrante*, D. Domingo Pascual, en Utero.

Hoz de Abajo

Lugar, 120 hab., a 70 km. de la C. y 20 de la Cp.

Alcalde, D. Santiago Cardenal.—*Secretario*, D. Mariano Hernando.—*Maestra*, D. Cipriana Valero.—*Juez municipal*, D. Vicente Azores.

Dióc. de Sigüenza. F. m. el 16 de agosto. Est. del f. más próxima, Osma (10 Km.). *Médico*, Sr. Sentis. *Farmacéutico*, Sr. Navarro, (en Montejo de Licerías) y *Veterinario*, Sr. Martín (Quintanas Rubias de Abajo).

Hoz de Arriba

Lugar, 220 hab., a 70 Km. de la C. y 30 de la Cp.

Alcalde, D. Mariano Cardenal García.—*Secretario*, D. Timoteo Martín Sanz.—*Ecónomo*, D. Valentín Millán Lázaro.—*Maestro*, D. Florentino Manrique Abad.—*Ministrante*, D. Antonio Cacho Velloso.—*Juez municipal*, D. Manuel Cardenal Campanario.—*Fiscal municipal*, D. Alejo Lázaro Cardenal.

Dióc. de Sigüenza. F. m. el 26 de septiembre. Est. del f. más próxima, Quintanas de Gormaz. El correo se reparte a la una de la tarde. *Médico*, Sr. Sentís Melendc. *Farmacéutico*, Sr. Navarro, residentes ambos en Montejo de Liceras. *Veterinario*, Sr. Martín, en Quintanas Rubias de Arriba.

Ines

Villa, con 354 hab. a 70 km. de la C. y 11 de la Cp.

Alcalde, D. Aniceto García Pérez.—*Secretario*, don Francisco Herrera Pascual.—*Párroco*, D. Vicente Marcos Marcos.—*Maestro*, D. Celestino Palomar Rojo.—*Juez municipal*, D. Cipriano Crespo Rupérez.—*Fiscal municipal*, D. Basilio Santos Palomar.

Dióc. de Osma. F. m. el día 15 de Agosto. Est. del f. más próxima Osma (4 km.) El correo se reparte a las diez de la mañana. *Médico*, Sr. Cerrada Crespo. *Farmacéutico*, Sr. Abad, residentes en San Esteban y *Veterinario*, Sr. Martín, en Quintanas Rubias de Arriba.

Langa de Duero

Villa, 1.346 hab. a 88 km. de la C. y 31 de la Cp.

Alcalde, D. Vicente Arrabal Alcubilla.—*Secretario*, D. Pablo Rubio Rincón.—*Párroco*, D. Antonino de Miguel Lacalle.—*Capellán*, D. Juan N. Pascual.—*Coadjutor*, D. Manuel de Miguel Núñez.—*Maestros*, D. Juan Santos de la Orden y D.^a Elvira Escudero.—*Médicos*, D. Emiliano Palermo Barroso (titular), y D. Mariano de las Mozas.—*Farmacéuticos*, D. Santiago Gil Moreno y D. Angel Pastor.—*Veterinario*, D. Juan García Frechilla.—*Juez municipal*, D. Miguel Sauca Aranda.—*Fiscal municipal*, D. Faustino de Vicente Cabeza.—*Comandante del puesto de la Guardia civil*, D. Ramón Pérez Janes, Sargento.

Industria y Comercio

Abacería.—D. Manuel Cerezo Cerezo.

Barbería.—D. Julián Crespo.

Carnes (Venta de).—D. F. Albarrán y D. Angel Aparicio.

Carpintero.—D. Baltasar de Pablo Rubio.

Especuladores en granos.—D. Miguel Sanza Aranda y D. Máximo Pablo Palomares.

Ferretería.—D. Ramón García Carrasco.

Herrero.—D. Gregorio Marín García.

Molinos harineros.—D. Clemente Herrero y D. Alejandro de Pedro.

Panaderos.—D. Isaac Tudela Herrero y D. Eleuterio Delgado Perdiguero.

Paquetería.—D.^a Luisa Arranz Cano.

Quinqués (Venta de).—D. Agustín de V. Cabeza.

Sastre.—D. Simón de Blas Santos.

Talabarteros.—D. Juan del Poyo y D. Alejandro Orcajo.

Tejedor.—D. Celestino Gil Esteban.

Tegidos por menor.—D. Juan Santos Andrés, D. Victoriano Lerma, D.^a Josefa Velázquez García y D. Mariano Pablos Palomares.

Dióc. de Osmá. F. m. el 29 de Septiembre. Est. del f. en la línea de Valladolid a Ariza. El correo se reparte a las ocho de la mañana. Se celebra feria del 6 al 10 de Noviembre.

Estación telegráfica para la provincia exclusivamente, establecida por la Compañía férrea de Valladolid a Ariza.

Liceras

Lugar, 340 hab., a 82 Km. de la C. y 28 de la Cp.

Alcalde, D. Benjamín Bravo del Cura.—*Secretario,* D. Fernando del Cura.—*Párroco,* D. José Moreno Aranzo.—*Maestro,* D. Teodoro López.—*Juez municipal,* don José del Cura.

Dióc. de Sigüenza. F. m. en Mayo y 16 de Agosto. Est. del f. más próxima, San Esteban de Gormaz (22 km). *Médico*, D. Mariano Rojo. *Farmacéutico*, D. Mariano Navarro. *Veterinario*, D. Mamerto Jadraque, residentes en Montejo de Liceras.

Lodares de Osma

Lugar, 232 hab. a 50 km. de la C. y 5 de la Cp.

Alcalde, D. Alejandro Palomar Cordovés.—*Secretario*, D. Felipe del Olmo Sanz.—*Párroco*, D. Francisco Morales López.—*Maestro*, D. Nicolás de San Ambrosio.—*Juez municipal*, D. Andrés de Blas la Torre.—*Fiscal municipal*, D. Ciriaco Frías Romero.

Dióc. de Osma. F. m. el día 8 de Septiembre. Est. del f. más próxima, Quintanas de Gormaz (7 km). El correo se reparte a las diez de la mañana. *Médico*, Sr. Escudero. *Farmacéutico*, Sr. Izquierdo. *Veterinario*, Sr. Lobera, residentes en Burgo de Osma.

Losana

Lugar, a 72 km. de la C. y 33 de la Cp. Ayuntamiento, 504 hab. *Alcalde*, D. Casimiro Andrés Andrés.—*Secretario*, D. Sotero Pérez.—*Párroco*, D. Faustino Calzada Moreno.—*Maestra*, D.^a Cesárea del Olmo.—*Juez municipal*, D. Antonio Chicharro.

Dióc. de Sigüenza. F. m. el 8 de Septiembre. Est. del f. más próxima, Osma (30 km). *Médico*, D. Emilio Jiménez. *Farmacéutico*, don Francisco García Sáenz. *Veterinario*, D. Fidel Enerit Jiménez, residentes en Tarancueña.

AGREGADOS

MANZANARES.—Lugar, 156 hab. a 5 km. *Maestro*, D. Braulio Uréx. *Párroco*, D. Faustino Calzada.

PERALEJO.—Lugar, 89 hab. a 2.150 m. *Maestro*, D. Marcos Santuy, interino. *Párroco*, D. Martiniano Olmedillas.

REBOLLOSA DE ESCUDEROS.—Lugar, 57 hab. a 2.300 m. *Maestro*, D. Francisco Verde, interino. *Párroco*, D. Víctor Soto Madroño.

Madruédano

Lugar, 220 hab. a 60 km. de la C. y 28 de la Cp.

Alcalde, D. Rufino García Hernando.—*Secretario*, D. Mariano Tejedor.—*Párroco*, D. N.—*Maestro*, D. Mariano Tejedor.—*Juez municipal*, D. Anselmo López.

Dióc. de Osma. F. m. el 16 de junio. Est. del f. más próxima, Quintanas de Gormaz (20 Km). *Médico*, D. Emilio Jiménez. *Farmacéutico*, D. Francisco García Saez. *Veterinario*, D. Fidel Enerit, residentes en Tarancueña.

Matanza

Villa, 314 hab., a 66 km. de la C. y 22 de la Cp.

Alcalde, D. Santos Aguilar Navas.—*Secretario*, don Román de Pablo y de Pablo.—*Párroco*, D. Aquilino González Santo Domingo.—*Maestro*, D. Román de Pablo.—*Juez municipal*, D. Eusebio Camarero.

Dióc. de Osma. F. m. el 8 de septiembre. Est. del f. más próxima, San Esteban de Gormaz (8 Km). *Médico*, D. Emeterio Pachón. *Farmacéutico*, Vda. de D. Pedro Abad. *Veterinario*, D. Julián Gutiérrez, residentes en San Esteban de Gormaz.

Miño de San Esteban

Lugar, 453 hab., a 70 km. de la C. y 24 de la Cp.

Alcalde, D. Benigno Sanz Cerezo.—*Secretario*, don Laureano Rubio Rincón.—*Párroco*, D. Remigio Diez.—*Maestro*, D. Ecequiel Carro Frías, interino.—*Médico*, D. Fernando Alfonso.—*Veterinario*, D. Francisco Onrubia Rincón.—*Juez municipal*, D. Francisco García Cerezo.—*Fiscal municipal*, D. Juan Martín Onrubia.

Dióc. de Osma. F. m. el 20 de junio. Est. del f. más próxima, San Esteban de Gormaz. Toma la correspondencia en Peñalba de San Esteban. El correo se reparte de diez a once de la mañana. *Farmacéutico*, Sr. F. Gómara, en Valdanzo.

Modamio

Lugar, 125 hab., a 58 km. de la C. y 27 de la Cp.

Alcalde, D. Teodoro Mozas Muñoz.—*Secretario*, don Pedro Tejedor.—*Párroco*, D. Justo B. Pascual González.—*Maestro*, D. Remigio Herrero, interino.—*Juez municipal*, D. Pedro Marcos.

Dióc. de Osma. F. m. el 8 de septiembre Est. del f. más próxima, Berlanga de Duero (25 Km). *Médico*, D. Manuel Vela Aguirre, *Farmacéutico*, D. Benito Bueno. *Veterinario*, D. Feliciano Berlanga, residentes en Retortillo

Montejo de Liceras

Lugar, a 78 km. de la C. y 32 de la Cp. Ayuntamiento con 992 hab.

Alcalde, Juan López Martín.—*Secretario*, D. Vicente Crespo Cardenal.—*Párroco*, D. Cipriano Martín y Martín.—*Maestra*, D.^a Adelaida Llorente Romero.—*Médico*, D. Cayetano Sentís Melendo.—*Farmacéuticos*, D. Mariano Campos y D. Mariano Navarro.—*Veterinario*, don Mamerto Jadraque.—*Juez municipal*, D. Francisco Jiménez Sanz.—*Fiscal municipal*, D. Julián García Camarero.

Dióc. de Sigüenza. F. m. el 16 de Septiembre. Est. del f. más próxima, Osma (20 km). Toma la correspondencia en Quintanas de Gormaz. El correo se reparte de tres a cuatro de la tarde.

AGREGADOS

REBOLLOSA DE PEDRO.—Lugar, 123 hab. a 8 km.

TORRESUSO.—Lugar, 131 hab. a 1.600 m.

SOTILLOS DE CARACENA.—Lugar, 69 hab., á 8 km.

PEDRO.—Lugar, 140 hab. a 8 km.

Morcuera

Lugar, 473 hab., a 70 km. de la C. y 20 de la Cp.

Alcalde, D. Claudio Palomar Elvira.—*Secretario*, don Pedro Rupérez Palomar.—*Párroco*, D. Ladislao Sanz Hernando.—*Maestro*, D. Lucio Crespo y Crespo.—*Farmacéutico*, D. Berenguer Rodríguez y Redondo.—*Practicante*, D. Angel Martínez Carrasco.—*Veterinario*, don Guillermo Crespo.—*Juez municipal*, D. Julián Narro.—*Fiscal municipal*, D. Manuel Palomar Sanz.

Dióc. de Osma. F. m. La Ascensión del Señor. Est. del f. más próxima, San Esteban de Gormaz (14 km). El correo se reparte de diez á once de la mañana. *Médico*, Sr. Beltrán, en Quintanas Rubias de Abajo.

Muriel de la Fuente

Villa, 249 hab., a 37 km. de la C. y 27 de la Cp.

Alcalde, D. Guillermo García Arroyo.—*Secretario*, D. Francisco García Chico.—*Párroco*, D. Luis Urquiga.—*Maestro*, D. Romualdo Sancho.—*Juez municipal*, D. Faustino Lafuente Mateo.—*Fiscal municipal*, D. Toribio Sanz Rodrigo.

Dióc. de Osma. F. m. el 16 septiembre. Est. del f. más próxima, Osma (38 Km). Toma la correspondencia el coche correo en Calatañazor. El correo se reparte a las seis de la tarde. *Médico*, D. Casimiro de Juan (interino) residente en Rioseco. *Veterinario*, Sr. Regadera, residente en Calatañazor.

Existe una cantera de yeso cristalizado.

Muriel Viejo

Villa, 155 hab., a 45 km. de la C. y 35 de la Cp.

Alcalde, D. Agapito Pérez.—*Secretario*, D. Saturio Encabo.—*Párroco*, D. Pedro Navas.—*Maestro*, D. Saturio Encabo.—*Juez municipal*, D. Manuel Barrio.—*Fiscal municipal*, D. Nicolás Gonzalo.

Dióc. de Osma. F. m. el 24 de septiembre. Est. del f. más próxima, La Rasa (Osma) a 15 Km. Toma del coche correo la correspondencia y viajeros en Cabrejas del Pinar. El correo se reparte a las diez de la mañana. *Farmacéutico*, Herederos de D. Mariano Martínez. *Veterinario*, Sr. Regadera, residentes ambos en Calatañazor. *Ministrante*, Sr. Marina, en Talveila.

Nafria de Ucero

Lugar, a 60 km. de la C. y 18 de la Cp. Ayuntamiento con 472 hab.

Alcalde, D. Mariano García y García.—*Secretario*, D. Mariano Hernando Frías.—*Párroco*, D. Juan Aguilera Poza.—*Maestro*, D. Pedro de Pablo de Miguel.—*Juez municipal*, D. Félix Delicado Poza.—*Fiscal municipal*, D. Doroteo Martínez Pérez.

Dióc. de Osma. F. m. Nuestra Sra. del Rosario. Est. del t. más próxima, Rasa (La) 22 km. Toma la correspondencia en San Leonardo. El correo se reparte de doce a una de la tarde. *Médico*, D. Alejandro

Barrio Lobera. *Farmacéutico*, D. Antonio Martín Modrego. *Veterinario*, D. Salvador Alonso Antón, residentes en Santa María de las Hoyas.

AGREGADOS

REJAS DE UCERO.— Lugar, a 2 Km. *Pedáneo*, D. Miguel Carro Martínez. *Maestra*, D.^a María García Sanz. *Párroco*, D. Juan Aguilera Poza.

VALDEALBIN.— Villa, a 6 km. *Pedáneo*, D. Telesforo Alonso Asunción. *Maestra*, D.^a Felisa Carcia Sanz.

Navaleno

Lugar, 406 hab., a 49 km. de la C. y 39 de la Cp.

Alcalde, D. Antonio Rupérez García.—*Secretario*, D. Nicasio Redondo.—*Párroco*, D. Rafael Alvarez del Amo.—*Maestro*, D. Epifanio Lozano.—*Médico*, D. José Ibáñez Rivas.—*Juez municipal*, D. Daniel de Miguel.—*Fiscal municipal*, D. Cándido Andrés Sanz.—*Comandante del puesto de la Guardia civil*, D. Felipe Mendo Criado, Cabo.

Dióc. de Osma. F. m. Dulce nombre de Jesús. Est. del f. más próxima, Osma (42 km.). Toma la correspondencia en el mismo pueblo. Carretera de Burgos a Soria. El correo se reparte a las dos de la tarde. *Farmacéutico*, Sr. Remacha, residente en San Leonardo.

Nograles

Lugar, 108 hab. a 33 km. de la C. y 20 de la Cp.

Alcalde, D. Ricardo Arribas.—*Secretario*, D. Mariano Rodrigo.—*Párroco*, D. Eustaquio Rubio.—*Maestro*, don Doroteo Mínguez, interino.—*Juez municipal*, D. José Andrés.—*Fiscal municipal*, D. Tomás Alcoceba.

Dióc. de Osma. F. m. San Facundo. Est. del f. más próxima, Quintanas de Gormaz (15 Km). Toma la correspondencia en dicho pueblo. El correo se reparte de tres a cuatro de la tarde. *Médico*, Sr. Vela (Retortillo). *Farmacéutico*, Sr. Cabildo (Berlauga de Duero). *Veterinario*, Sr. Hergueta (Brias).

Noviales

Lugar, 228 hab, a 87 km. de la C. y 33 de la Cp.

Alcalde, D. José Vicente Bravo.—*Secretario*, D. Valentín Sanz Bravo.—*Párroco*, D. Martín Antón.—*Maestro*, D. Anacleto Delgado Casado.—*Médico*, D. Mariano Rojo.—*Farmacéutico*, D. Hermenegildo Marina.—*Veterinario*, D. Adolfo de la Rica.—*Juez municipal*, D. Angel Nieto Sanz.—*Fiscal municipal*, D. Toribio Pérez López.

Dióc. de Sigüenza. F. m. el 14 de septiembre. Est. del f. más próxima, Osma (24 Km). El correo se reparte a las cuatro de la tarde.

Olmitillos

Lugar, 300 hab., a 60 km. de la C. y 10 de la Cp.

Alcalde, D. Atanasio Ines.—*Secretario*, D. Víctor Cabrerizo.—*Párroco*, D. Tomás de Diego López.—*Maestro*, D. Casiano Cardenal.—*Juez municipal*, D. Angel Macarrón.—*Fiscal municipal*, D. Lorenzo Crespo.

Dióc. de Osma. F. m. el 13 de agosto. Est. del f. más próxima, Osma (5 Km). Toma la correspondencia y viajeros en San Esteban de Gormaz. El correo se reparte a las nueve de la mañana. *Médico*, Sr. Cerrada. *Farmacéutico*, Sr. Abad. *Veterinario*, Sr. Gutiérrez, residentes ambos en San Esteban de Gormaz.

Osma

Ciudad, Ayunt.º 1.948 hab., a 58 Km. de la C. y 1250 m. de la Cp.

Alcalde, D. Saturio Gonzalo Aylagas.—*Secretario*, D. Fabriciano Sancho.—*Maestros*, D. Venancio Fuente y D.ª Eustaquia López.

Dióc. de Osma. F. m. el 24 de julio y 21 de septiembre. Estación en la línea de Valladolid a Soria. Carreteras de Valladolid a Soria y de Burgo de Osma a la Rasa. *Médico*, D. Miguel Róo Mariño. *Farmacéutico*, D. Manuel Sanz Mateo. *Veterinario*, D. Fernando Moza.

AGREGADOS

OLMEDA (LA).—Lugar, 195 hab. a 6 km. *Maestro*, D. Eugenio Romero. *Párroco*, D. Hilario del Olmo.

VALDEGRULLA.—Lugar, 134 hab. a 11 km. *Maestro*, D. Rafael Alonso. *Ecónomo*, D. Celestino Alvarez.

ENEBRAL (EL).—Caserío, 91 hab. a 10 Km.

NEVERA (LA).—Barrio, 77 hab. a 300 m.

RASA (LA).—Caserío, 86 hab. a 7 Km.

En este último está instalada una importantísima fábrica de azúcar.

Peñalba de San Esteban

Lugar, 415 hab., a 77 km. de la C. y 21 de la Cp.

Alcalde, D. Gregorio Peñalba Sotillos.—*Secretario*, D. Francisco González Heras.—*Párroco*, D. Calixto Lafuente Gómez.—*Maestra*, D.^a María López.—*Juez municipal*, D. Dionisio Hernando Sebastián.—*Fiscal municipal*, D. Pablo Bocigas Monge.

Dioc. de Osma. F. m. el 15 de agosto. Est. del f. más próxima, San Esteban de Gormaz (9 Km.) El correo se reparte a las nueve de la mañana. *Médico*, Sr. Antón. *Veterinario*, Sr. del Retiro, residentes en Piquera. *Farmacéutico*, Sr. Abad, en San Esteban de Gormaz.

Perera (La)

Lugar, 129 hab., a 60 km. de la C. y 25 de la Cp.

Alcalde, D. Raimundo García Benito.—*Secretario*, D. José Tejedor Arribas.—*Párroco*, D. Eulogio Romano Elvira.—*Maestro*, D. Pedro Pascual Macarrón.—*Juez municipal*, D. Juan Castillo Mingueza.—*Fiscal municipal*, D. Florencio Marcos Benito.

Dióc. de Sigüenza. F. m. San Vicente. Est. del f. más próxima, Quintanas de Gormaz. Toma la correspondencia en dicho pueblo. El correo se reparte a las once de la mañana. *Médico*, Sr. Guerra. *Farmacéutico*, Sr. Gonzalo, residentes ambos en Recuerda. *Veterinario*, Sr. Hergueta, en Brías.

Piquera de San Esteban

Lugar, 478 hab., a 77 Km. de la C. y 18 de la Cp.

Alcalde, D. Mariano Lafuente Alonso.—*Secretario*, D. Sixto Yagüe Hernando.—*Párroco*, D. Félix Mingueza Crespo.—*Maestro*, D. Bonifacio Barrena Yebes.—*Médico*, D. Pablo Francisco Antón.—*Veterinario*, don Manuel del Retiro Esteban.—*Juez municipal*, D. Panta-

león del Val Rupérez.—*Fiscal municipal*, D. Celestino Fernández Sotillos.

Dióc. de Osma. F. m, San Roque. Est. del f. más próxima, San Esteban de Gormaz (11 km.). Toma la correspondencia y viajeros en el kilómetro 11 de la carretera de San Esteban a Ayllón. El correo se reparte de nueve y media a diez de la mañana. *Farmacéutico*, Vda. de D. Pedro Abad, en San Esteban de Gormaz.

Quintanas de Gormaz

Lugar, 417 hab., a 51 km. de la C. y 13 de la Cp.

Alcalde, D. Mariano Lucas Sala.—*Secretario*, D. Doro-teo López Escribano.—*Párroco*, D. Casimiro Arroyo Zamora.—*Maestro*, D. Casiano Cubillos Sanz.—*Juez municipal*, D. Lino Alcoceba Alvarez.—*Fiscal municipal*, D. Felipe Alvarez Pérez.

Dióc. de Osma. F. m. 1.º Domingo de Octubre. Tiene estación del f. a 500 m. del pueblo (línea de Valladolid a Ariza). El correo se reparte a las siete de la mañana. *Médico*, Sr. Guerra. *Farmacéutico*, Sr. González. *Veterinario*, Sr. García, residentes todos en Recuerda.

Quintanas Rubias de Abajo

Lugar, 365 hab., a 70 km. de la C. y 20 de la Cp.

Alcalde, D. Maximino Pérez Palomar.—*Secretario*, D. Francisco Lafuente Gutiérrez.—*Párroco*, D. Pedro Portillo.—*Maestro*, D. Eugenio Gómez Pastor.—*Médico*, D. Damián de Vicente.—*Juez municipal*, D. Remigio Núñez de Pedro.—*Fiscal municipal*, D. Manuel Núñez de Pedro.

Dióc. de Osma. F. m., San Juan Bautista y Ntra. Sra. de Milca-rros. Est. del f. más próxima, La Rasa (Osma) a 20 Km. El correo se reparte de doce a una de la mañana. *Farmacéutico*, Sr. Rodríguez, (Morequera). *Veterinario*, D. Miguel Martín (Quintanas de Gormaz).

Quintanas Rubias de Arriba

Villa, 214 hab., a 75 km. de la C. y 20 de la Cp.

Alcalde, D. León Crespo Alonso.—*Secretario*, D. Miguel de Diego del Valle.—*Párroco*, D. Pedro Hernando Rupérez.—*Maestro*, D. Tomás Pérez Fresno.—*Veterina-*

rio, D. Miguel Martín.—*Juez municipal*, D. Jerónimo Palomar Moraga.—*Fiscal municipal* D. Francisco Martínez Valdenebro.

Dióc. de Osma. F. m. el 9 de septiembre. Est. del f. más próxima, Rasa (La), a 15 Km. Toma la correspondencia en San Esteban de Gormaz. El correo se reparte a las doce de la mañana. *Médico*, señor Beltrán, residente en Quintanas Rubias de Abajo. *Farmacéutico*, señor Rodríguez (Morcuera.) *Veterinario*, D. Miguel Martín Soben, id.

Quintanilla de Tres Barrios

Lugar, 395 hab., a 60 km. de la C. y 9 de la Cp.

Alcalde, D. José Sanz Lafuente.—*Secretario*, D. Miguel Moraga.—*Párroco*, D. Mariano del Amo.—*Maestro* D. Inocente Moraga las Heras.—*Juez municipal*, D. Marcelo Carro.—*Fiscal municipal*, D. Ciriaco Aguilera.

Dióc. de Osma. F. m. el día 20 de octubre. Est. del f. más próxima, San Esteban de Gormaz (3 km.) El correo se reparte a las ocho de la mañana y dos de la tarde. *Médico*, Sr. Pachón. *Farmacéutico*, Sr. Alonso. *Veterinario*, Sr. Hergueta, residentes en San Esteban de Gormaz.

Recuerda

Lugar, 585 hab., a 55 Km. de la C. y 17 de la Cp.

Alcalde, D. Galo Alcoceba Pérez.—*Secretario*, D. Baldomero la Blanca.—*Párroco*, D. Pedro Hernando Puente.—*Maestro*, D. Emilio Fresno.—*Juez municipal*, don Manuel Antón.—*Fiscal municipal*, D. Julián Elvira Andaluz.

Dióc. de Osma. F. m. el 10 de junio. Est. del f. más próxima, Quintanas de Gormaz (5 km). *Médico*, D. Ramón Guerra. *Farmacéutico*, D. Angel González. *Veterinario*, D. Cayo García, residentes en Recuerda.

AGREGADOS

GALAPAGARES.—Lugar. 83 hab. a 1.500 m. *Maestra*, D. Florentino García. *Párroco*, D. Romualdo Pedro Núñez.

MOSAREJOS.—Lugar, 73 hab. a 6 km. *Maestro*, D. Francisco Pascual, interino.

Rejas de San Esteban

Villa, 464 hab., a 74 km. de la C. y 23 de la Cp.

Alcalde, D. Pantaleón Lázaro Cervero.—*Secretario*, D. Justo Martín Cervero.—*Párroco*, D. Filadelfo Lucas Izquierdo.—*Maestro*, D. Luis Moreno García.—*Juez municipal*, D. Antonio Berzal.—*Fiscal municipal*, D. Diodoro Berzosa.

Dióc. de Osma. F. m. Nuestra Sra. de los Perales. Est. del ferrocarril más próxima, Velilla (5 Km). El correo se reparte a las diez de la mañana. *Médico*, Sr. Barrio. *Farmacéutico*, Sr. Abad. *Veterinario*, Sr. Gutierrez, residentes en San Esteban de Gormaz.

Retortillo

Lugar, 750 hab., a 60 km. de la C. y 35 de la Cp.

Alcalde, D. Justo de Castro Hernando.—*Secretario*, D. Pedro Ayuso Elvira.—*Ecónomo*, D. Domingo Lozano. *Maestros*, D. Eusebio Benito de Miguel y D.^a Francisca Tierno.—*Médico*, D. Manuel Vela Aguirre.—*Farmacéutico*, D. Benito Bueno Adradas.—*Veterinario*, don Feliciano Berlanga.—*Juez municipal*, D. José Ortega Nuñez.—*Fiscal municipal*, D. Martín Ortega Ortega.—*Comandante del puesto de la Guardia civil*, D. Hilario Pascual Ibáñez, Cabo.

Dióc. de Sigüenza. F. m. San Pedro Apóstol. Est. del f. más próxima, Berlanga de Duero (23 Km). Toma la correspondencia en dicho pueblo. El correo se reparte a las 3 de la tarde. Existe una fábrica de electricidad.

San Esteban de Gormaz

Villa, 1632 hab., a 69 km. de la C. y 12 de la Cp.

Alcalde, D. Pedro Sáez Molinero.—*Secretario*, don Juan de la Peña Villar.—*Ecónomo* de San Esteban, don Juan José de Pablo Romero.—*Regente* de Ntra. Señora del Rivero, D. Leovigildo Campos.—*Regente* de San Miguel, Vacante.—*Maestros*, D. Esteban Crespo, interino, y D.^a Victoria García.—*Médicos*, D. Emeterio Pachón Cerrada (titular), D. Enrique Cerrada y D. Angel Barrio.—*Farmacias*, Viuda de D. Pedro Abad y D. Grego-

rio Alonso.—*Veterinarios*, D. Julián Gutiérrez y D. Emilio Hergueta.—*Juez*, Vacante.—*Fiscal*, D. Lorenzo Serrano.—*Secretario del Juzgado*, D. Ciriaco Rupérez.—*Notario*, D. Antonio Cervero Sáez.—*TELÉGRAFOS: Oficial 2.º, Jefe de la Estación*, D. Andrés Serrano Almería.—*GUARDIA CIVIL: Jefe de línea*, D. Pedro García Marazuela, Segundo teniente.—*Comandante del puesto*, D. Miguel López González, Cabo.

Industria y Comercio

Barberos.—D. Bienvenido Baun y D. Pedro Peñalba.

Billar.—D.^a Juana Juanilla.

Boteros.—D. Natalio Baciero y D. Nicanor Perdiguero.

Carreteros.—D. Vicente y D. Saturnino Aguilera, D. Constantino Cordovés, D. Facundo Vicente y D. Jerónimo Espeja.

Carros de transporte.—D. Benito Yáñez.

Calzado por menor (Venta de).—D.^a Purificación Noriega.

Casa de huéspedes.—D. Benito Yáñez.

Comisionistas en granos.—D. Doroteo Marqués y D. Aquilino Andrés.

Comestibles y vinos.—D. Simón Romano y D. Agustín Larreu.

Confiterías.—D. Juan Herrero y D. Isidro Salgado.

Cuberos.—D. Donato López y D. Facundo Cabrerizo.

Curtidos (Fábrica de).—D. Julio Miranda.

Cafés.—D. Benito Yáñez y D. Vicente Espeja.

Electricidad (Fábrica de).—D. Isaac García Alonso.

Ferreterías.—D. Martín Arranz y D. Vicente Espinar.

Figón.—D.^a Petra Marcos Pablo.

Herreros.—D. Julián y D. Fulgencio Miguel y D. Bonifacio González.

Harinas por mayor (Venta de).—D. Marcos Martín Antón.

Harinas por menor (Venta de).—D. Ramón Espeja Diez.

Hornos de pan.—D. Agustín Arranz y D. Juan Esteban.

Jabón (Fábricas de).—D. Emigdio Martínez y D. Eudaldo Gutiérrez.

Lanas (Especulador en).—D. Andrés Ramírez.

Panaderías.—D. Lázaro Juanilla, D. Benigno Esteban y D. Eulogio Pastor.

Sastres.—D. Vicente Gárate, D. Julián Lafuente y D. Juan P. Rica.

Tablajeros.—D. Francisco Hernández, D. Celestino Romera, D. Dionisio Romera y D. Eladio Miranda.

Tejidos.—D. Isaac García, D. Andrés Ramírez, don Domingo Martín, D. Lino Martín y D.^a Gregoria García.

Ultramarinos.—D. Arturo Pachón y D. Doroteo Marqués.

Posadas.—D. José Esteban Lozano.

Zapateros.—D. Baldomero Pastor González y D. Veriano Charle del Hoyo.

Dióc. de Osma. F. m. el 15 de mayo y 30 de noviembre. Celebra ferias el 14 de julio y el 11 de noviembre y mercados todos los martes. Est. del f. en la línea de Valladolid a Ariza. Carretera de Soria a Valladolid y otra desde esta Villa a Madrid. Tiene estación telegráfica con servicio limitado (servicio de ocho a doce de la mañana y de tres a siete de la tarde, excepto los domingos que se hace por la mañana).

AGREGADOS

MATA (LA).—Caserío, de 77 hab., a 7 Km.

PEDRAJA DE SAN ESTEBAN.—Aldea, 230 hab., a 5 Km. *Párroco*, D. Nicolás Cabrerizo. *Maestro*, D. Julián Ranz, interino.

RASA (LA).—Aldea, a 9 Km.

San Leonardo

Villa, 993 hab. a 50 km. de la C. y 33 de la Cp.

Alcalde, D. Leocadio García Miguel.—*Secretario*, D. Vicente Lucia las Heras.—*Párroco*, D. Laureano Lafuente la Torre.—*Maestro*, D. Gregorio Fernández Martínez.—*Médico*, D. Gregorio Barrio de la Iglesia.—*Farmacéutico*, D. Calixto Remacha Uriel.—*Fiscal municipal*, D. Pablo Alonso y Alonso.—*Juez municipal*, don Lucas de León Lucas.

Dióc. de Osma. F. m. Las Candelas. Est. del t. más próxima, Osma (40 Km.). Toma la correspondencia y viajeros del coche correo Soria-Burgos. El correo se reparte a las cuatro de la tarde. *Veterinario*, Sr. Muñoz Moreno, residente en Espeja. Mercados los martes. Carretera de Soria a Burgos y de Burgo de Osma a San Leonardo.

AGREGADO

ARGANZA.—Aldea, a 2.500 m.

Santa María de las Hoyas

Villa, a 60 km. de la C. y 27 de la Cp. Ayunt. con 895 hab.

Alcalde, D. Simón Viñarás.—*Secretario*, D. Marcelino Peña.—*Párroco*, D. Agustín Pastor Frías.—*Maestro*, D. Mariano de Miguel Ayllón, interino.—*Maestra*, doña Josefa Gómez.—*Juez municipal*, D. Casimiro Martín.—*Fiscal municipal*, D. Simón de Pablo Muñoz.

Dióc. de Osma. F. m. el 14 de septiembre. Est. del f. más próxima, Osma (36 km.). *Médico*, D. Alejandro Barrio. *Farmacéutico*, don Antonio Martín. *Veterinario*, D. Salvador Alonso.

AGREGADO

MUÑECAS.—Lugar, 322 hab., a 2.353 m. *Maestro*, D. Miguel Ranz. *Ecónomo*, D. Francisco Palacios Llorente.

Sauquillo de Paredes

Lugar, 84 hab., a 66 km. de la C. y 28 de la Cp.

Alcalde, D. Clemente Jimeno Calonge.—*Secretario*, D. Gonzalo Barrena.—*Párroco*, D. Faustino Frías Pozza.—*Maestra*, D.^a Cristina de Frías, interina.—*Jues mu-*

nicipal, D. León Hernando.—*Fiscal municipal*, don Prudencio García García.

Dióc. de Osma. F. m. el 29 de junio. Est. del f. más próxima Berlanga de Duero (15 km.). *Médico*, D. Manuel Vela Aguirre. *Farmacéutico*, D. Benito Bueno (Retortillo). *Veterinario*, D. Francisco Hergueta (Brias).

Soto de San Esteban

Villa, 305 hab. 77 Km. de ls C. y 17 de la Cp.

Alcalde, D. Simón Pérez Puente.—*Secretario*, don Juan García Vallejo.—*Párroco*, D. Francisco Alonso Pascual.—*Maestro*, D. Ruperto Cabrerizo Ramirez.—*Juez municipal*, D. Florentino Hernando Puente.—*Fiscal municipal*, D. Cirilo Leal Ramiro.

Dióc. de Osma. F. m. el 8 de septiembre. Est. del f. más próxima, San Esteban de Gormaz (6.500 m.). Toma la correspondencia en Aldea de San Esteban. El correo se reparte de nueve a diez de la mañana. *Médico*, Sr. Pachón. *Farmacéutico*, Sr. Abad. *Veterinario*, señor Gutiérrez, residentes en San Esteban de Gormaz.

Talveila

Villa, 772 hab., a 46 km. de la C. y 28 de la Cp.

Alcalde, D. Ciriaco Pérez Barrio.—*Secretario*, D. Mariano López.—*Párroco*, D. Juan Balvas García.—*Maestro*, D. Martín García.—*Juez municipal*, D. Benito García.—*Fiscal municipal*, D. Eugenio Marina Carro.

Dióc. de Osma. F. m. el 28 de septiembre. Est. del f. más próxima, Osma (39 km.). *Médico*, D. Gregorio Barrio. *Farmacéutico*, don Calixto Remacha, residentes en San Leonardo.

AGREGADOS

CANTALUCIA.—Lugar, 175 hab. a 6 km. *Maestra*, D.^a Francisca Rico. *Párroco*, D. Gregorio Pérez.

CUBILLA.—Villa, 200 hab. a 6 Km. *Maestra*, D.^a Petra Arroyo.

Tarancueña

Lugar, a 70 km. de la C. y 32 de la Cp. Ayuntamiento con 456 hab.

Alcalde, D. Francisco Puente Terrer.—*Secretario*,

D. Eugenio Ayuso Andrés.—*Ecónomo*, D. Julián D. Domínguez.—*Maestra*, D.^a Josefa Cuesta Tierno.—*Médico*, D. Emilio Jiménez Heras.—*Farmacéutico*, D. Francisco García Sáenz.—*Veterinario*, D. José María Tarancón Ruiz.—*Juez municipal*, D. Damián Hernando.—*Fiscal municipal*, D. Cayetano Vicente Ferrer.

Dióc. de Sigüenza. F. m. el 16 de septiembre. Est. del f. más próxima, Quintanas de Gormaz (17 Km.). Toma la correspondencia en dicho pueblo. El correo se reparte a las dos de la tarde.

AGREGADO

CAÑICERA.—Lugar, 65 hab. 4.500 m. *Pedáneo*, D. Francisco Ortega Andrés. *Párroco*, D. Emiliano López. *Maestro*, D. Mariano Cubillos.

Torralba del Burgo

Villa, a 43 Km. de la C. y 12 de la Cp. Ayuntamiento con 262 hab.

Alcalde, D. Gregorio Ortego Gonzalo.—*Secretario*, D. Manuel María González.—*Párroco*, D. José García Duarte.—*Maestro*, D. Manuel M. González Durán.—*Juez municipal*, D. Silverio la Hoz Hernández.—*Fiscal municipal*, D. Bernabé Palomar Tejedor.

Dióc. de Osma. F. m. el 24 de junio. Est. del f. más próxima, Osma 19 (km.). Toma la correspondencia en dicho pueblo. El correo se reparte a las diez de la mañana y tres de la tarde. *Médico*, señor Gonzalo. *Farmacéutico*, Sr. García Pérez. *Veterinario*, Sr. Pérez Sanz, residentes todos en Burgo de Osma.

AGREGADO

SANTIUSTE.—Villa, 120 hab., 3 Km. *Pedáneo*, D. Blas Frías Sanz. *Maestra*, D.^a Juana Cuartero Borobia. *Párroco*, D. Ildefonso Rupérez.

Torremocha de Ayllón

Lugar, a 84 km. de la C. y 28 de la Cp. Ayuntamiento con 614 hab.

Alcalde, D. Timoteo Palomar Sáez.—*Secretario*, don Dámaso Sotillos Tutor.—*Párroco*, D. Sebastián Labadía Núñez.—*Maestro*, D. Ildefonso Mozas García.—*Juez municipal*, D. Carlos del Cura Martínez.—*Fiscal municipal*, D. Natalio Martínez Vicario.—*Veterinario*, D. An-

tonio Ortega Alfonso.—*Ministrante*, D. Manuel Escudero Molinero.

Dióc. de Sigüenza. F. m. el 6 de septiembre. Est. del f. más próxima, San Esteban de Gormaz (13 Km.). El correo se reparte a las doce de la mañana. *Médico*, Sr. Antón, residente en Piquera. *Farmacéutico*, Sr. Redondo, en Morcuera.

AGREGADO

TORRAÑO.—Lugar, a 6 km. *Pedáneo*, D. Modesto Gordo Cubilla. *Maestro*, D. José Mazagates de Marcos. *Párroco*, D. Galo de Grado de la Villa.

Ucero

Villa, 283 hab., a 55 km. de la C. y 18 de la Cp.

Alcalde, D. Ecequiel Juarros García.—*Secretario*, don Santos R. Mateo.—*Párroco*, D. Salvador Barrio Marina.—*Maestro*, D. Salvino Ramos Esteban.—*Ministrante*, D. Domingo Pascual.—*Juez municipal*, D. Narciso Mateo Valle.—*Fiscal municipal*, D. Pablo García Muñoz.

Dióc. de Osma. F. m. San Roque. Est. del f. más próxima, La Rasa (31 Km.). La correspondencia y viajeros en Burgo de Osma. El correo se reparte a las doce de la mañana. *Médico*, Sr. Ramírez. *Farmacéutico*, Sr. Requejo y *Veterinario*, Sr. López, residentes en Burgo de Osma.

Carretera de Burgo de Osma a San Leonardo.

Vadillo?

Lugar, 169 hab., a 56 Km. de la C. y 22 de la Cp.

Alcalde, D. Juan López Tejedor.—*Secretario*, D. Constancio Rejas.—*Párroco*, D. Augurio de la Cámara Benito.—*Maestro*, D. Manuel Sancho.—*Juez municipal*, don Eustaquio Barrio.—*Fiscal municipal*, D. Florentino Vicente Nicolás.

Dióc. de Osma. F. m. el 2 de febrero y 8 de septiembre. Est. del f. más próxima, Osma (40 Km.). *Médico*, D. Manuel Rey (Casarejos). *Farmacéutico*, D. Calixto Remacha (San Leonardo).

Valdanzo

Villa, 715 hab., a 83 km., de la C. y 19 de la Cp.

Alcalde, D. Félix Alcalde Leal.—*Secretario*, D. Gabino Pascual Andrés.—*Párroco*, D. Pedro Andrés de la Peña. *Maestros*, D. Santos Andrés y D.^a Venancia Garrrote.—*Médico*, D. Eulogio Santos Gallo.—*Juez municipal*, D. Juan Arribas.—*Fiscal municipal*, D. Narciso Gil García.

Dióc. de Osma. F. m. el 2 de julio. Est. del f. más próxima, Langa de Duero (5 Km.). *Farmacéutico*, D. Manuel de Juan Gómara. *Veterinario*, D. Mariano Hergueta. Se reparte el correo a las diez de la mañana.

AGREGADO

VALDANZUELO.—Lugar, 138 hab., a 5 Km. *Pedáneo*, D. Narciso García. *Párroco*, D. Mariano García Rosas. *Maestra*, D.^a Petra Rubio.

Valdemaluque

Lugar, a 60 km. de la C. y 10 de la Cp. Ayuntamiento, 950 hab.

Alcalde, D. Luis Pérez Frías.—*Secretario*, D. Juan Aylagas Frías.—*Párroco*, D. José Soriano Ruiz.—*Maestro*, D. Román Pedro Pascual.—*Ministrante*, D. Pablo Jiménez del Río.—*Juez municipal*, D. Segundo Poza Huerta.—*Fiscal municipal*, D. Pablo Galve Martín.

Dióc. de Osma. F. m. el 21 de septiembre. Est. del f. más próxima, La Rasa (18 km.). Toma la correspondencia en Burgo de Osma. El correo se reparte de nueve a diez de la mañana. *Médico*, Sr. Hernanz de Nicolás. *Farmacéutico*, Sr. Sanz y *Veterinario*, Sr. López, residentes en Burgo de Osma.

AGREGADOS

SOTOS DEL BURGO.—Lugar, a 2.500 m. *Pedáneo*, D. Claudio Pascual Aparicio. *Maestro*, D. Basilio Frías Ortega. *Párroco*, D. Tiburcio Cabezudo Sacristán.

VALDELINARES.—Lugar, 2.600 m. *Pedáneo*, D. Zacarías Martínez Poza. *Párroco*, D. Tiburcio Cabezudo Sacristán,

VALDEAVELLANO DE UCERO.—Lugar, a 1 km. *Pedáneo*, D. Abdón Izquierdo García. *Maestro*, D. Juan Gómez Zayas. *Párroco*, D. Salvador Barrio.

La principal producción de este pueblo y sus agregados, es la alubia, que se recolecta en gran cantidad.

Valdenarros

Lugar, a 30 km. de la C. y 5 de la Cp. Ayunt. con 580 hab.

Alcalde, D. Félix Vallejo Blanco.—*Secretario*, D. Joaquín Jiménez Cercadillo.—*Párroco*, D. Juan López Alonso.—*Maestro*, D. Timoteo Sanz Antón.—*Juez municipal*, D. Santos Palomar Ortega.—*Fiscal municipal*, D. Cecilio Delgado Muñoz.

Dióc. de Osma. F. m. el 1.º domingo de octubre. Est. del f. más próxima, Osma (15 Km.), Toma la correspondencia en Casetilla del Colmenar. El correo se reparte a las nueve de la mañana. *Médico*, Sr. Villanueva. *Farmacéutico*, Sr. Izquierdo y *Veterinario*, Sr. Lobera, residentes en Burgo de Osma.

AGREGADO

VELASCO.—Lugar, 69 hab., a 5 km. *Alcalde*, D. Cándido García Frias. *Maestro*, D. Joaquín Ortega Blanco. *Párroco*, D. Ildefonso Rupérez, residente en Santiuste.

Valdenebro

Lugar, 362 hab., a 50 km. de la C. y 4 de la Cp.

Alcalde, D. Claudio Muñoz López.—*Secretario*, don Ecequiel Manrique.—*Párroco*, D. Francisco Agreda Bernal.—*Maestro*, D. Lucas de la Blanca.—*Fiscal municipal*, D. Santos Alvarez Antón.

Dióc. de Osma. F. m. el 16 de agosto. Est. del f. más próxima, Quintanas de Gormaz (9 km.). *Médico*, D. Antonio Ruiz Martínez (Baraona). *Farmacéutico*, D. Pedro Izquierdo y *Veterinario*, D. Justo Martín, en Burgo de Osma.

Valderromán

Lugar, 229 hab., a 65 Km. de la C. y 25 de la Cp.

Alcalde, D. Crispulo Varas Yagüe.—*Secretario*, don Segundo Pérez Ransanz.—*Párroco*, D. Francisco Gonzalo García.—*Maestro*, D. Cipriano de la Morena Arribas.—*Médico*, D. Emilio Jiménez Heras.—*Farmacéutico*, D. Francisco García Sanz.—*Veterinario*, D. José María Tarancón Ruiz.—*Ministrante*, D. Baltasar Escudero Martínez.—*Juez municipal*, D. Eulogio Sotillos Benito.—*Fiscal municipal*, D. Francisco Mozas Hernando.

Dióc. de Osma. F. m. el 9 de septiembre. Est. del f. más próxima, Quintanas de Gormaz (20 Km.). Toma la correspondencia en Caracena. El correo se reparte a las tres de la tarde.

Valvenedizo

Lugar, 303 hab., a 82 km. de la C. y 38 de la Cp.

Alcalde, D. Martín Chicharro.—*Secretario*, D. Bernardino del Sol.—*Párroco*, D. León Calvo Medina.—*Maestro*, D. Nicolás Antón.—*Juez municipal*, D. Martín Chicharro.—*Fiscal municipal*, D. Casiano Vicente Lozano.

Dióc. de Sigüenza. F. m. el 12 de septiembre. Est. del f. más próxima, Berlanga de Duero (46 Km.). El correo se reparte a las cuatro de la tarde. *Médico*, D. Emilio Jiménez. *Farmacéutico*, don Francisco García Sanz, residentes en Tarancueña.

AGREGADO

CASTRO.—Lugar, a 2 km. *Pedáneo*, D. Juan Sánchez García. *Maestro*, D. Manuel Hernando Benito.

Velilla de San Esteban

Villa, 223 hab., a 75 km. de la C. y 22 de la Cp.

Alcalde, D. Carlos Andrés Barrios.—*Secretario*, don Celestino León Vallejo.—*Párroco*, D. Isidro Pérez.—*Maestro*, D. Celestino León Vallejo.—*Juez municipal*, D. Leonardo Latorre Cabrerizo.—*Fiscal municipal*, don Timoteo Andrés.

Dióc. de Osma. F. m. Nuestra Señora de las Nieves. Est. de l f. (Apart.) en la línea de Valladolid a Ariza. El correo se reparte a las siete de la mañana. *Médico*, Sr. Aguilera. *Farmacéutico*, vacante. *Veterinario*, Sr. García, residentes en Rioseco. Carretera de Soria a Valladolid.

Vildé

Lugar, 515 hab. a 65 km. de la C. y 16 de la Cp.

Alcalde, D. Lope Alcoceba.—*Secretario*, D. Pedro Carro Poza.—*Párroco*, D. Saturio González.—*Maestro*, D. Pedro Paredes Ortega.—*Ministrante*, D. Ignacio Uce-

da.—*Juez municipal*, D. Julián Ocón.—*Fiscal municipal*, D. José Alcoceba.

Dióc. de Osma. F. m. el día 9 y 10 de septiembre. Est. del f. más próxima, Quintanas de Gormaz, a 5 km. El correo se reparte a las cinco de la tarde. *Médico*, Sr. Guerra. *Farmacéutico*, Sr. González, y *Veterinario*, Sr. García, residentes en Recuerda.

AGREGADO

NAVAPALOS.—Lugar, a 4 km. *Maestro*, D. Leonardo Carro Frias

Villálvaro

Villa, 370 hab., a 71 km. de la C. y 17 de la Cp.

Alcalde, D. Victoriano Albitre.—*Secretario*, D. Inocencio P. Lablanca.—*Párroco*, D. Luis Escribano Gonzalo.—*Maestro*, D. Hilario Romero.—*Juez municipal*, D. Hermenegildo Romero.

Dióc. de Osma. F. m. el 29 de junio. Est. del f. más próxima San Esteban de Gormaz (17 Km.). *Médico*, Sr. Pachón y *Veterinario*, Sr. Gutiérrez, residentes en San Esteban de Gormaz.

Villanueva de Gormaz

Lugar, 270 hab. a 45 km. de la C. y 15 de la Cp.

Alcalde, D. Vicente Manzanares Pascual.—*Secretario*, D. Germán P. la Blanca Verde.—*Párroco*, D. Francisco Núñez Peñas.—*Maestro*, D. Aureliano Gutiérrez y Gutiérrez.—*Juez municipal*, D. Florentino García Alonso.—*Fiscal municipal*, D. Felipe Crespo Montejo.

Dióc. de Osma. F. m. el 29 de junio. Est. del f. más próxima, Quintanas de Gormaz (7 Km.). Toma la correspondencia en dicho pueblo. El correo se reparte a las cuatro y media de la tarde. *Médico*, Sr. Cámara. *Farmacéutico*, Sr. Hinojar y *Veterinario*, Sr. Sercano, residentes todos en Fresno de Caracena.

Zayas de Torre

Villa, 492 hab., a 77 km. de la C. y 22 de la Cp.

Alcalde, D. Jaime Gutiérrez Vitón.—*Secretario*, don Santiago Borobio Fernández.—*Párroco*, D. Eustaquio Moreno Ocón.—*Maestro*, D. Cándido Ruiz Sanz.—*Mé-*

co, D. Eduardo Alonso.—*Jefe municipal*, D. Florencio Gutiérrez Cuesta.—*Fiscal municipal*, D. Francisco Delgado Monge.

Díto. de Osma. F. m. el 11 de noviembre. Est. del f. más próxima, Langa de Duero (10 Km.) Toma la correspondencia en dicho pueblo. El correo se reparte a las once de la mañana. *Farmacéutico*, Sr. Gallo Rica. *Veterinario*, Sr. Gallo, ambos residen en Alcobilla de Avellaneda.



OPTICA, RELOJERIA Y TALLER

= de **H. PASTORA** =

Calle de CANALEJAS, 47, SORIA

Semillas y Plantas

Catros-Gerand

(Casa fundada en el año 1875)

25, ALLEÉS DE TOURNY-BORDEAUX (FRANCIA)

Colección completa de simientes y plantas elegidas entre las mejores que se cultivan en Europa

Correspondencia en castellano.—Catálogos gratis.

Se envían presupuestos con precios especiales para revendedores y Sindicatos Agrícolas.

De venta en Soria: Farmacia de Morales Orantes.



MEDINACELI



PARTIDO JUDICIAL DE MEDINACELI

Este partido judicial está situado al S. de la provincia y confina al N. con el de Almazán, al E. con el de Ateca (Zaragoza), al S. con los de Sigüenza y Molina, y al O. con el de Atienza (Guadalajara).

El Juzgado es de entrada y como los demás de la provincia pertenece a las Audiencias de Burgos y Soria.

Su extensión superficial es de 1.158 kilómetros cuadrados.

Su población, 16.735 habitantes.

Ayuntamientos, 35.

Ayuntamientos que comprende

Aguaviva	Layna.
Aguilar de Montuenga.	Marazovel.
Alcubilla de las Peñas.	MEDINACELI
Almaluez.	Mezquetillas.
Alpanseque.	Miño de Medina.
Ambrona.	Montuenga.
Arcos.	Pinilla del Olmo.
Baraona.	Radona.
Barcones.	Romanillos de Medinaceli.
Beltejar.	Sagides.
Benamira.	Salinas de Medinaceli.
Blocona.	Santa María de Huerta.
Conquezuela.	Somaén.
Chaorna.	Torre Vicente.
Esteras de Medina.	Utrilla.
Fuencaliente de Medina.	Velilla de Medina.
Iruecha.	Yelo.
Judes.	

MEDINACELI

Villa, cabeza de partido, situada en una extensa planicie que forma la cúspide de un elevado cerro de penosa y difícil subida. Dista de Soria 75 kilómetros y su población es de 1.005 habitantes.

Su clima es frío pero sano y sus producciones consisten en cereales, garbanzos, legumbres, hortalizas, miel y frutas.

Medinaceli tiene buenas calles y plazas, y edificios y monumentos notables. Entre éstos figuran en primer lugar la antigua alhóndiga, hoy Juzgado de instrucción, el palacio de los Duques y la Casa de Ayuntamiento. En monumentos religiosos los posee también de notable mérito artístico é histórico.

En lo eclesiástico pertenece al obispado de Sigüenza.

Tiene estación de Telégrafos (1) y administración de Correos, cuyos servicios están fusionados.

Celebra feria el 21 de septiembre y fiestas el 23 de agosto y 13 de noviembre.

Mercados todos los jueves.

Carreteras de Madrid a Francia, de Almazán a Medinaceli y de ésta a Maranchón.

AYUNTAMIENTO

Alcalde.—D. Antonio Ramírez de Mingo.

Primer-Teniente Alcalde.—D. Vicente de Mingo Martín.

Segundo id.—D. Felipe Ramos Sigüenza.

Regidor Síndico.—D. Daniel Encabo López.

> 2.º—D. Justo Alonso de Miguel.

> 3.º—D. Remigio Bueno Cacho.

> 4.º—D. Francisco Miranda Ibáñez.

> 5.º—D. Tomás de Diego Lázaro.

> 6.º—D. Juan Pascual Aguado.

(1) Estación limitada con servicio diario de ocho a diez de la mañana y de tres a siete de la tarde. Los domingos y días de precepto no hay servicio por la tarde.

SECRETARÍA

Secretario.—D. Bienvenido Ruiz Beltrán.

Oficial.—D. Germán Sánchez Soriano.

Alguacil.—D. Fidel Soriano Bonillo.

VARIOS CARGOS

Médico titular.—D. Enrique de Mingo Romero.

Farmacéutico.—D. Gonzalo Ramírez de Mingo.

Inspector de carnes.—D. Vicente Lafuente Ramos.

Administrador de Consumos.—D. Timoteo Bonillo Barros.

Depositario de fondos municipales.—D. Felipe Ramos Sigüenza.

Director de la Banda municipal.—Germán Sánchez.

Voz pública.—D. Jorge Mostajo Gastán.

JUZGADO DE INSTRUCCIÓN Y 1.^a INSTANCIA

Juez.—D. Pedro Liranz y Paul.

Escribano-Sustituto.—D. Félix Segovia Velasco.

Alguaciles.—D. Cirilo Ramos Bonillo y D. Luis A. García.

JUZGADO MUNICIPAL

Juez.—D. Pedro Gil Saldaña.

Fiscal.—D. Angel García Cuadrón.

Secretario.—D. Félix Segovia Velasco.

Alguacil.—D. Fidel Soriano Bonillo.

REGISTRO DE LA PROPIEDAD

Registrador.—D. Jaime Garán y Pavón.

CABILDO ECLESIASTICO

Ecónomo.—D. Severo de Miguel Cabra.

Beneficiado-Coadjutor.—D. Salvador Ramos Bonillo, D. Salvador Cuadrón García y D. Félix Sigüenza García.

Vicario de Monjas de Santa Isabel.—D. Joaquín Bailón Aparicio.

Id. de San Román.—D. Francisco Martínez.

GUARDIA CIVIL

Sargento.—D. Guillermo Morales Sanz.

COMUNICACIONES

Administrador-Telegrafista.—D. Rafael Carrillo García.
Carteros.—D. Andrés de Diego, D. Cipriano Ramos
D. Orencio Cuevas, D. Jacinto Alvarez y D. Domingo
Bueno.

OBRAS PÚBLICAS

Sobrestante.—D. Francisco Hernández González.

INSTRUCCIÓN PÚBLICA

Maestro.—D. Juan A. López.

Maestra.—D.^a Vicenta Oliva.

ARRENDATARIA DE TABACOS Y GIRO MÚTUO

Subalterno.—D. Felipe Ramos Sigüenza.

Expendeduría.—D. Julián Sánchez Soriano.

BANCO DE ESPAÑA

Corresponsal.—D. Ramiro Martínez de la Cava.

CASINO «EL RECREO»

Presidente.—D. Enrique de Mingo Romero.

Secretario.—D. Félix Segovia.

Industria, comercio y profesiones

Abogado.—D. Aurelio Ibáñez.

Café.—D. Dionisio Martínez.

Carpinterías.—D. Remigio Bueno y D. Luis Fernández.

Comestibles y vinos.—D. Bonifacio Ayllón Moya, don
Félix Arenal García y D. Francisco Ramos Martínez.

Electricidad (Fábrica de).—D. Enrique Mingo.

Farmacias.—D. Gonzalo Ramirez de Mingo.

Herrerías.—D. Mario Miguel.

Horno de pan.—D. Domingo Bueno Gallego y D. Mariano de Miguel.

Ministrante.—D. Joaquín Renieblas.

Molinos harineros.—D. Martín Alonso Mayor, D. Ildefonso Caracena López, D. Venancio López Aguilar y D. Silvestre Mingueta y D. Patricio Esteban.

Notario.—D. Aurelio Ibáñez Cerezo.

Parador.—D. Felipe Martínez.

Pieles (Tratante en).—D. Mariano Medina González.

Tablajeros.—D. Eloy Medina y D. Manuel Medina.

Telar de lanzadera.—D. Quintín García Utrilla.

Tejidos.—D. Pedro Gil Saldaña, D. Antonio Ramírez de Mingo y Sra. Viuda de D. Dionisio Ramírez.

Ultramarinos.—Herederos de D. Dionisio Romero y D. Salvador de la Cruz Yagüe.

Velas de cera.—D. Dionisio Martínez.

Veterinario.—D. Vicente Lafuente Ramos y D. Lucas Bello y Pueyo.

La Diputación provincial de Soria aconseja como fórmula general conveniente de abono químico completo para cereales (*trigo, cebada, avena, centeno, etc., etc.*):

	POR FANEGA (2235 m. c.)
Superfosfato de cal ¹⁸ / ₂₀	50 kilos.
Sulfato de amoníaco.....	15 »
Sulfato de potasa.....	15 »
	<hr/> 80 kilos.

Coste de estos 80 kilos=18 a 20 pesetas.

N. B.—En caso de vegetación débil (plantas amarillentas) conviene completar esta fórmula en abril-mayo con **15 kilos de nitrato** (unas 5 pesetas).

Pueblos del partido judicial de Medinaeeli

Aguaviva

Lugar 380 hab., a 62 Km. de la C. y 18 de la Cp.

Alcalde, D. Felipe Bartolomé Anguita.—*Secretario*, D. Primo Egidio Jodra.—*Párroco*, D. Manuel López Momblona.—*Maestro*, D. Antonio Muñoz Ballestero.—*Ministrante*, D. Francisco del Amo García.—*Juez municipal*, D. Mariano López Machín.—*Fiscal municipal*, D. Baltasar Tarancón Gonzalo.

Dióc. de Sigüenza. F. m. el 12 de octubre. Est. del f. más próxima, Radona. El correo se reparte a las dos de la tarde. *Médico*, señor Botija. *Farmacéutico*, D.^a Gumersinda López (Vda.). *Veterinario*, Sr. Lafuente, residentes todos en Utrilla. Existen en este pueblo canteras de yeso.

Aguilar de Montuenga

Lugar, 181 hab., a 68 km. de la C. y 27 de la Cp.

Alcalde, D. Serapio Rodríguez.—*Secretario*, D. Dionisio Peregrina.—*Párroco*, D. Luis Dolado.—*Maestro*, D. Mariano Angulo.—*Juez municipal*, D. Luciano Bartolomé.—*Fiscal municipal*, D. Vicente Pérez Martínez.

Dióc. de Sigüenza. F. m. S. Pedro. Est. del f. más próxima, Arcos (5 Km.). El correo se reparte de siete a ocho de la mañana. *Médico*, Sr. Bueno. *Farmacéutico*, Sr. Narvona. *Veterinario*, Sr. del Campo, residentes en Arcos. *Ministrante*, Sr. Muñoz, en Montuenga.

Alcubilla de las Peñas.

Lugar, 402 hab., a 64 km. de la C. y 8 de la Cp.

Alcalde, D. Gabriel Antón.—*Secretario*, D. Fernando Ibáñez.—*Maestro*, D. José Dolado.—*Párroco*, D. Miguel Esteban Adradas.—*Juez municipal*, D. Balbino Latorre.

Dióc. de de Sigüenza, F. m. por la la Ascensión. Est. del f. más próxima, Radona (5 km.). *Médico*, D. Eusebio García Yuste, resi-

dente en Romanillos. *Farmacéutico*, D. Félix Armadá. *Veterinario*, D. Jesús del Castillo, residentes en Yelo.

Almaluez.

Villa, 502 hab., a 77 km. de la C. y 22 de la Cp.

Alcalde, D. Casto Gutiérrez Esteban.—*Secretario*, D. Ciriaco Gallego y Gallego.—*Párroco*, D. Sotero Sanz Herranz.—*Maestro*, D. Domingo Beltrán Monge.—*Juez municipal*, D. Fernando Alonso Marco.—*Fiscal municipal*, D. Dionisio Alonso Pascual.—*Ministrante*, D. Guillermo Sarmiento.

Dióc. de Sigüenza. F. m. La Exaltación de la Santa Cruz. Est. del f. más próxima, Chércoles. El correo se reparte de diez a once de la mañana. *Médico*, Sr. Botija. *Farmacia*, de D.^a Gumersinda López *Veterinario*, Sr. Lafuente, residentes todos en Utrilla.

Alpanseque.

Lugar, 417 hab., a 71 km. de la C. y 23 de la Cp.

Alcalde, D. Simeón Hernando.—*Secretario*, D. Manuel Poza.—*Párroco*, D. Gabriel Moreno.—*Maestro*, don Mariano E. Rello.—*Juez municipal*, D. Baltasar Alcolea.

Dióc. de Sigüenza. F. m. el 1^{er} domingo de octubre. Est. del ferrocarril más próxima, Miño (14 Km.). *Médico*, D. Antonio Martín Orozco. *Farmacéutico*, D. Silvestre M. Vaquero. *Veterinario*, D. Ildonso Jadraque, residentes en Baraona.

Ambrona.

Lugar, 203 hab., a 74 km. de la C. y 10 de la Cp.

Alcalde, D. León García Riosalido.—*Secretario*, don Pedro Sanz Jodra.—*Párroco*, D. Juan López Alonso.—*Maestra*, D.^a Modesta Tomás Martínez.—*Juez municipal*, D. Andrés Alonso Lozano.—*Fiscal municipal*, D. Domingo Alonso Tundidor.

Dióc. de Sigüenza. F. m. el 8 de Septiembre. Est. del f. más próxima, Torralba (3 Km.). El correo se reparte a las doce de la mañana. *Médico*, Sr. Diez. *Farmacéutico*, Sr. de Mingo. *Veterinario*, señor de Lafuente, residentes el primero en Yelo y los dos últimos en Medinaceli.

Arcos.

Villa, 1.070 hab., a 80 km. de la C. y 16 de la Cp.

Alcalde, D. Máximo Rodrigálvarez Cid.—*Secretario*, D. Cecilio Moreno Herrero.—*Párroco*, D. Eugenio Gómez García.—*Maestro*, D. Tomás Gascón López.—*Maestra*, D.^a Inocenta Sebastián (interina).—*Médico*, D. Manuel García Bueno.—*Farmacéutico*, D. Salvador Roa Abela.—*Veterinario*, D. Valentín del Campo Mariscal.—*Juez municipal*, D. Nicolás del Molino Miranda.—*Fiscal municipal*, D. Manuel Alonso Laguna.—**GUARDIA CIVIL:** *Primer teniente Jefe de línea*, D. Emilio Alvarez de Pablo.

Industria y Comercio.

Amasadora mecánica.—D. Perfecto Rodrigálvarez.

Baldosín (Fábrica de).—D. Manuel Morales Hernández.

Café público.—D. Luciano Pérez Ibáñez y D. Manuel López.

Cazador de oficio.—D. Rufino García León.

Carpinterías.—D. Antonio López y D. Bruno Velasco.

Carro de transporte.—D. Juan Francisco López Miranda.

Casa de huéspedes.—D. Víctor Rodrigálvarez y don Luciano Pérez.

Cereales por mayor.—D. José Blanco García.

Comestibles.—D. Mariano Machín y D. Lorenzo López.

Confitería.—D. Manuel López y López.

Comisionista en granos.—D. Elíseo López del Molino.

Cordeles (Tienda de).—D. Cirilo Ortega Alonso y don José Miranda Rodrigálvarez.

Electricidad (Fábrica de).—D. Manuel Morales Hernández.

Harinas (Vendedor de).—D. Manuel Morales Hernández.

Herrero.—D. Bruno Velasco Ballano.

Jabón (Fábrica de).—Señores Mérida y Polo.

Mesones.—D. Vicente Muñoz, D. Calixto Simón y don Hipólito Martínez.

Molinos harineros.—D. Perfecto Rodrigálvarez, don José Conte Martín, D. Basilio Aguilar Recio y D. Manuel Morales.

Pan (Hornos de).—D. Juan B. Montuenga, D. Román de Benito y D. Gregorio V. Huerta.

Pan (Venta de).—D. Agustín Gonzalo, D. Perfecto Rodrigálvarez y D. Andrés E. García.

Tablajero.—D. José Monge Laguna.

Taberna.—D. José Cuenca Cabrerizo.

Tejedor.—D. Roque P. Rua.

Tejidos por menor.—D.^a Elisa Díaz Barragán, doña Juliana Gil Alonso, D. Román Miranda y D. Modesto Blanco.

Ultramarinos.—D. Pedro Camacho y D. Antonio Rodrigálvarez.

Vinos por mayor.—D. Francisco Maroto.

Dióc. de Sigüenza. F. m. el 24 de Septiembre. Tiene estación de ferrocarril en la línea de M. Z. A. Celebra mercados todos los lunes. El correo se reparte de ocho a nueve de la mañana y de tres a cuatro de la tarde. Estación telegráfica para la provincia exclusivamente a cargo de la Compañía ferroviaria de M. Z. y A.

Baraona.

Villa, 703 hab., a 75 km. de la C. y 29 de la Cp.

Alcalde, D. Antonio Ranz Olmo.—*Secretario,* D. Alejandro Casado Clemente.—*Ecónomo,* D. Higinio Llorente.—*Maestro,* D. Lucio Rello Martínez.—*Maestra,* doña Jacinta Brieva y Brieva.—*Médico,* D. Antonio Liborio

Martínez.—*Veterinario*, D. Ildefonso Jadraque Latorre.—*Juez municipal*, D. Julián Cabrerizo Casado.—*Fiscal municipal*, D. Martín Casado Paredes.—*Comandante del puesto de la Guardia civil*, D. Pablo Martínez, Cabo.

Dióc. de Sigüenza. F. m. La Reliquia de San Sebastián. Est. del f. más próxima, Almazán. El correo se reparte a las once de la mañana. Celebra mercados todos los domingos.

Barcones.

Lugar, 587 hab., a 75 km. de la C. y 40 de la Cp.

Alcalde, D. Victoriano Nicolás.—*Secretario*, D. José Blanco Yubero.—*Párroco*, D. Severo de Miguel Cabra.—*Maestra*, D.^a Librada León.—*Juez municipal*, D. Román Ocón.—*Comandante del puesto de la Guardia civil*, D. José Angulo Lafuente, Cabo.

Dióc. de Sigüenza. F. m. la infraoctava del Corpus y el 8 de septiembre. Est. del f. más próxima, Berlanga de Duero (30 km.). *Médico*, D. Laureano Remartínez. *Farmacéutico*, D. Higinio Gallego. *Veterinario*, D. Juan Vicente Madrid, residentes en Barcones.

Beltejar.

Lugar, 345 hab. a 60 km. de la C. y 9 de la Cp.

Alcalde, D. Pedro Utrilla Machín.—*Secretario*, D. Cecilio Sanz Jodra.—*Párroco*, D. Policarpo Angulo Gallego.—*Maestro*, D. Gabriel Velamazán Nájera.—*Ministrante*, D. Ramiro la Llana.—*Juez municipal*, D. Nemesio de Miguel Latorre.—*Fiscal municipal*, D. Quintín Casado Riosalido.

Dióc. de Sigüenza. F. m. el 13 de junio. Est. del f. más próxima, Radona. El correo se reparte a las nueve de la mañana. Existe un Sindicato Agrícola del que es presidente D. Telesforo Nájera.

Benamira.

Lugar, 297 hab., a 82 km. de la C. y 8 de la Cp.

Alcalde, D. Francisco Donoso Casado.—*Secretario*, D. Mariano Tomás Martínez.—*Maestra*, D.^a María Paz García Pinilla.—*Juez municipal*, D. José Pascual Cuadra.—*Fiscal municipal*, D. Buenaventura Donoso Casado.

Dióc. de Sigüenza. F. m. San Miguel y San Antonio. Est. del ferrocarril más próxima, Torralba. Toma la correspondencia y viajeros en Medinaceli. La correspondencia se reparte a las diez de la mañana. *Médico*, Sr. Mingo. *Farmacéutico* Sr. Ramírez de Mingo. *Veterinario*, Sr. Lafuente, residentes todos en Medinaceli.

Blocona.

Lugar, 265 hab., a 65 km. de la C. y 7 de la Cp.

Alcalde, D. Ignacio Vigil Cosín.—*Secretario*, D. Felipe Sanz García.—*Párroco*, D. Santiago las Heras Castellano.—*Maestro*, D. Emilio Lacort Amat.—*Ministrante*, D. Rufino García.—*Juez municipal*, D. Mariano Martínez Aguilar.—*Fiscal municipal*, D. Juan León Ballano.

Dióc. de Sigüenza. F. m. el Domingo del Señor. Est. del f. más próxima, Radona. El correo se reparte por el día sin hora fija. *Médicos*, Sres. Fernández y Mingo. *Farmacéutico*, Sr. Ramírez. *Veterinario*, Sr. Lafuente, residentes estos tres últimos en Medinaceli y el primero en Yelo.

AGREGADOS

YUBA.—Lugar a 5 km. con 62 hab. *Alcalde de Barrio*, D. Andrés Vazquez. *Párroco*, D. Santiago las Heras. *Maestro interino*, D. Tiburcio Nájera. *Practicante*, D. Rufino García.

CORBESÍN.—Lugar a 6 km. con 83 hab. *Alcalde de Barrio*, don Juan García. *Párroco*, D. Santiago las Heras. *Maestro*, D. Tiburcio Nájera.

Conquezueta

Lugar, 233 hab., a 66 km. de la C. y 17 de la Cp.

Alcalde, D. Luis Rayado Alonso.—*Secretario*, D. José Aza Mimbbrero.—*Párroco*, D. Salvador Villen López.—*Maestro*, D. Crisanto Martínez Cabrerizo.—*Juez municipal*, D. Mauricio Castaño Alonso.—*Fiscal municipal*, D. Gregorio Gonzalo Navalpotro.

Dióc. de Sigüenza. F. m. La Santa Cruz. Est. del f. más próxima, Miño de Medinaceli. El correo se reparte a las cinco de la tarde. *Médico*, Sr. Fernández. *Farmacéutico*, Sr. Armadá. *Veterinario*, señor Ranz, residentes todos en Yelo.

Chaorna.

Lugar, 382 hab., a 90 km. de la C. y 16 de la Cp.

Alcalde, D. León Bartolomé.—*Secretario*, D. David Ayuso Peña. *Párroco*, D. Agustín Abad Cuadro.—*Maestro*, D. Julián Ernesto.—*Juez municipal*, D. Clemente Huerta.

Dióc. de Sigüenza. F. m. el 13 de junio y el 16 de agosto. *Médico*, D. Ramón de Mingo la Paz. *Farmacéutico*, D. Justo Darvau y González. *Veterinario*, D. Valentín del Campo Mariscal.

Esteras de Medina

Lugar, 145 hab., a 95 km. de la C. y 10 de la Cp.

Alcalde, D. Santiago Tejedor Vela.—*Secretario*, don Joaquín Lario Andrea.—*Párroco*, D. José Juárez Cortés.—*Maestro*, D. Jacinto Tomás Sanz.—*Juez municipal*, D. Juan Dupre Gómez.—*Fiscal municipal*, D. Rogelio de la Peña García.

Dióc. de Sigüenza. F. m. el 11 de noviembre. Est. del f. más próxima, Salinas de Medinaceli. El correo se reparte a las once de la mañana. *Médico*, Sr. de Mingo. *Farmacéutico*, Sr. Ramírez. *Veterinario*, Sr. Poyo. *Ministrante*, Sr. Charle, residentes los tres primeros en Medinaceli y el último en Fuencaiente de Medina.

Fuencaiente de Medina

Lugar, 494 hab., a 80 km. de la C. y 7 de la Cp.

Alcalde, D. Vicente Martínez.—*Secretario*, D. Pedro Castaño Sacristán.—*Párroco*, D. N.—*Maestro*, D. Celestino Ruiz.—*Juez municipal*, D. Manuel García.—*Ministrante*, D. Eduardo Charle.

Dióc. de Osma. F. m. el 9 de julio y 4 de diciembre. Est. del f. más próxima, Torralba (4 km.). *Médico*, D. Enrique de Mingo. *Farmacéutico*, D. Gonzalo Ramírez. *Veterinario*, D. Lucas Bello Pueyo, residentes en Medinaceli.

AGREGADOS

AZCAMELLAS.—Aldea, s 5.500 m.

TORRALBA DE MEDINA.—Aldea, a 1.500 m. Estación de empalme de los ferrocarriles de Torralba a Soria y de Madrid a Zaragoza,

Iruecha

Lugar, 610 hab., a 88 Km. de la C. y 38 de la Cp.

Alcalde, D. Juan Larena Larena.—*Secretario*, don Mateo Martínez Miguel.—*Párroco*, D. José Larena Amo.—*Maestros*, D. Francisco García Gil y D.^a Cayetana Muñoz Jodra.—*Médico*, D. Dimas Ortego Moreno.—*Juez municipal*, D. Juan Bartolomé Tejedor.—*Fiscal municipal*, D. Benito Bailón Ibáñez.

Dióc. de Sigüenza. F. m. la Virgen de la Cabeza. Est. del f. más próxima, Santa María de Huerta (26 Km.). El correo se reparte a las tres de la tarde, *Farmacéutico*, Sr. Martínez. *Veterinario*, Sr. Rojas, residentes en Maranchón (Gnadalajara).

Judes

Lugar, 709 hab., a 79 km. de la C. y 22 de la Cp.

Alcalde, D. Fernando Bartolomé Blanco.—*Secretario*, D. Pedro Yubero García.—*Párroco*, D. Florentino Pastora Paredes.—*Maestros*, D. Narciso Cebrián Pérez Cano y D.^a Agueda Martínez Calonge.—*Médico*, D. Ramón Domingo de la Paz.—*Veterinario*, D. Agustín Valencia y Gómez.—*Juez municipal*, D. Esteban Martínez Pérez.—*Fiscal municipal*, D. José Cerro Sanz.

Dióc. de Sigüenza. F. m. el 15 de octubre. Est. del f. más próxima, Arcos (20 km.). El correo se reparte de una a dos de la tarde. *Farmacéutico*, Sr. Martínez, residente en Maranchón.

Layna

Lugar, 671 km. de la C. y 25 de la Cp.

Alcalde, D. Eugenio Maestro.—*Secretario*, D. Mariano Lázaro Lozano.—*Párroco*, D. Manuel Monge Martínez.—*Maestro*, D. Timoteo Hernandez.—*Maestra*, doña Damiana Cuadrado.—*Juez municipal*, D. Eleuterio Aragoncillo.

Dióc. de Sigüenza. *Médico*, D. Juan García. *Farmacéutico*, D. N. *Veterinario*, D. Diego Martínez Tabernero.

Marazovel

Lugar, 256 hab., a 63 km. de la C. y 38 de la Cp.

Alcalde, D. Manuel Miguel Ortega.—*Secretario*, don Roque Gonzalo Atance.—*Párroco*, D. Cándido Delgado Garrido.—*Maestro*, D. Ignacio Paredes Miguel, interino.—*Juez municipal*, D. Santiago de Mingo Miguel.—*Fiscal municipal*, D. Miguel Ortega Ranz.

Dióc. de Sigüenza. F. m. el 15 de mayo. Est. del f. más próxima, Adradas (30 km.). *Médico*, Sr. Martín Orozco. *Veterinario*, Sr. Jadraque, residentes en Baraona.

Mezquetillas

Lugar, 313 hab., a 60 km. de la C. y 17 de la Cp.

Alcalde, D. Indalecio Paredes Nicolás.—*Secretario*, D. Leoncio Ibáñez García.—*Párroco*, D. Bernardo Pascual López.—*Maestro*, D. Raimundo de Miguel Riosalido.—*Juez municipal*, D. Roque Garrido Ortega.—*Veterinario*, D. Venancio Garrido.

Dióc. de Sigüenza. F. m. La Cruz de septiembre. Est. del f. más próxima, Radona. El correo se reparte de nueve a doce de la mañana. *Médico*, Sr. García Juste (Romanillos). *Farmacéutico*, Sr. Armadá Garcés (Yelo).

Miño de Medinaceli

Lugar, 395 hab., a 80 km. de la C. y 12 de la Cp.

Alcalde, D. Prudencio Navalpotro Hernando.—*Secretario*, D. Felipe Navalpotro Hernando.—*Párroco*, don Víctor Rello Ortega.—*Maestro*, D. Esteban Frías Alegre Samianto.—*Juez municipal*, D. Francisco Sanz Moreno.—*Fiscal municipal*, D. Marcelino Olmeda Alonso.

Dióc. de Sigüenza. F. m. el 29 de septiembre. Est. del f. línea de Valladolid a Ariza. *Médico*, Sr. Fernández. *Farmacéutico*, Sr. Armada *Veterinario*, Sr. Castillo, residentes en Yelo.

AGREGADO

LA VENTOSA DE MEDINACELI.—Lugar, a 6 Km. *Alcalde de Barrio*, D. Lorenzo del Río García. *Párroco*, D. Cirilo Hernández Remacha. *Maestra*, D.^a Lucia Hernández Angulo.

Montuenga

Lugar, 558 hab., a 68 km. de la C. y 22 de la Cp.

Alcalde, D. Emilio Algora Bodega.—**Secretario**, don Juan Rodríguez Pérez.—**Párroco**, D. Pedro Arribas Ruiz.—**Maestro**, D. Tomás Gonzalo Delgado.—**Médico**, D. Manuel García Bueno.—**Farmacéutico**, D. Salvador Roa.—**Veterinario**, D. Valentín del Campo Mariscal.—**Ministrante**, D. Juan Muñoz Luengo.—**Juez municipal**, D. Agustín Gordo Larena.—**Fiscal municipal**, D. Pedro Enguita Gordo.

Dióc. de Sigüenza. F. m. el 20 de enero. Est. del f. más próxima, Arcos (5 km.). El correo se reparte a las ocho de la mañana. **Médico**, **Farmacéutico** y **Veterinario** residen en Arcos.

Pinilla del Olmo

Lugar, 175 hab. a 56 Km. de la C. y 26 de la Cp.

Alcalde, D. Angel del Castillo Lafuente.—**Secretario**, D. Antonio García Lafuente.—**Párroco**, D. Pedro Torrubia Nieto.—**Maestro**, D. Antonio Viñuelas Andreu.—**Juez municipal**, D. Pascual Tundidor Matamala.—**Fiscal municipal**, D. Víctor Lázaro Lafuente.

Dióc. de Sigüenza. F. m. el domingo siguiente al 8 de septiembre. Est. del f. más próxima, Almazán (19 Km.). El correo se reparte a las diez de la mañana. **Médico**, Sr. Martín. **Veterinario**, Sr. Jadraque, residentes en Baraona.

Radona

Lugar, 334 hab., a 72 km. de la C. y 15 de la Cp.

Alcalde, D. Juan Blanco Golvano.—**Secretario**, don Jenaro Torre Jiménez.—**Cura Regente**, D. Teodoro de Miguel Pascual.—**Maestro**, D. Antonio Gil Ranz.—**Juez municipal**, D. Manuel López Utrilla.—**Fiscal municipal**, D. Lucas Regaño Morcillo.

Dióc. de Sigüenza. F. m. Ntra. Sra. del Rosario. Est. del f. en la línea de Torralba a Soria. El correo se reparte a las siete de la mañana. **Médico**, Sr. de Mingo. **Farmacéutico**, Sr. Ramírez. **Veterinario**, Sr. Martínez, residentes en Medinaceli. Carretera de Almazán a Medinaceli.

Romanillos de Medinaceli

Lugar, 500 hab., a 70 km. de la C. y 20 de la Cp.

Alcalde, D. Víctor Dolado Dolado.—*Secretario*, don Tomás Morón Machín.—*Párroco*, D. Desiderio Morena López.—*Maestro*, D. Salvador Compañy y Martí.—*Médico*, D. Eusebio García Yuste.—*Veterinario*, D. Celestino Adradas Sobrino.—*Juez municipal*, D. Francisco López Momblona.—*Fiscal municipal*, D. Cipriano Dolado Castaño.

Dióc. de Sigüenza. F. m. el 29 de septiembre. Est. del f. más próxima, Miño de Medina (11 Km.). El correo se reparte de diez a doce de la mañana.

Sagides

Lugar, 437 hab., a 94 km. de la C. y de la Cp.

Alcalde, D. Santiago Monge.—*Secretario*, D. N.—*Párroco*, D. Leandro Pugo Martínez.—*Maestro*, D. Serapio Ortega.—*Juez municipal*, D. Cecilio Monge.

Dióc. de Osma. F. m. el 1.º domingo de mayo. Est. del f. más próxima, Arcos (8 km.). *Médico*, D. Juan García. *Farmacéutico*, doña Justa Darvau. *Veterinario*, D. Valentin del Campo.

AGREGADO

URES DE MEDINA.—Lugar, a 6 km.

Salinas de Medina

Lugar, 411 hab., a 79 km. de la C. y 5 de la Cp.

Alcalde, D. Ambrosio Anguita.—*Secretario*, D. Marcos de Francisco García.—*Párroco*, D. Celestino Moreno.—*Maestra*, D.^a Petra Soria.—*Juez municipal*, D. Aquilino Peregrina.—*Fiscal municipal*, D. Pedro Anguita.

Dióc. de Sigüenza. F. m. el 3 de febrero. Est. del f. en la línea de M. Z. A. El correo se reparte a las once de la mañana. *Médico*, Sr. Mingo, en Medinaceli. Tiene estación de telégrafos con servicio para la provincia establecido por la Compañía del ferrocarril de Madrid, Zaragoza y Alicante.

Santa Maria de Huerta

Villa, 654 hab., a 29 Km. de la C. y 80 de la Cp,

Alcalde, D. Bernardo López.—*Secretario*, D. Antonio

Miranda.—*Párroco*, D. Gregorio Pastora Riosalido.—*Maestra*, D.^a Gasgara Mallagrap.—*Juez municipal*, don Rafael Paramio.—*Comandante del puesto de la Guardia civil*, D. Guillermo Morales Sanz, Cabo.

Dióc. de Osma. F. m. el 20 de agosto y 8 de septiembre. Est. del ferrocarril en dicho pueblo. *Médico*, D. Nicolás Alvaro Arroyo. *Farmacéutico*, D. Salvador Roa. (Arcos). *Veterinario*, D. Constancio Seco Juanes. Tiene estación de telégrafos para la provincia, establecida por la Compañía del ferrocarril de M. Z. A.

Somaén

Villa, 466 hab., a 60 k. de la C. y 13 de la Cp.

Alcalde, D. Marcelino Monge Miguel.—*Secretario*, D. Ciriaco García Rojo.—*Párroco*, D. Francisco Gil Rodrigo.—*Maestro*, D. Hipólito Enciso Ortega.—*Juez municipal*, D. Nicanor Pascual Heredia.—*Fiscal municipal*, D. Gabriel Martínez García.

Dióc. de Sigüenza. F. m. el 22 de Mayo. Est. del f. más próxima, Arcos (4 km.). El correo se reparte a las ocho de la mañana. *Médico*, Sr. García Bueno. *Farmacéutico*, Sr. Darban. *Veterinario*, Sr. Mariscal, residentes en Arcos de Medinaceli.

AGREGADO

VALLADARES.—Caserío, a 8 Km.

Torrevente

Lugar, con 256 hab. a 55 de la C. y 56 de la Cp.

Alcalde, D. Leoncio Higes Vázquez.—*Secretario*, don Esteban Arriba Cayuela.—*Párroco*, D. Justo Juberías Pérez.—*Maestro*, D. Vicente Ubes, interino.—*Juez municipal*, D. Miguel Higes Sanz.—*Fiscal municipal*, D. Alejandro García Crespo.

Dióc. de Sigüenza. F. m. el 8 de septiembre. Est. del f. más próxima, Berlanga de Duero (16 Km.). El correo se reparte a las doce de la mañana. *Médico*, Sr. Vela. *Farmacéutico*, Sr. Bueno. *Veterinario*, Sr. Berlanga, residentes todos en Retortillo.

Utrilla

Lugar, 710 hab., a 50 km. de la C. y 18 de la Cp.

Alcalde, D. Pedro Ballano.—*Secretario*, D. Nemesio Esteban Chamarro.—*Párroco*, D. Félix Carretero Elvira.—*Maestro*, D. Juan F. de Miguel.—*Maestra*, D.^a Nicolasa Ramón.—*Juez municipal*, D. Pedro Lafuente.

Dióc. de Osma. F. m. el 13 de junio. Est. del f. más próxima, Arcos (9 km.). *Médico*, D. Daniel Miguel Abión. *Farmacéutico*, D. Francisco de Diego Calvo. *Veterinario*, D. Pedro Lafuente.

H. PASTORA

OPTICO Y RELOJERO DEL FERROCARRIL

Canalejas, 47.—SORIA



Velilla de Medinaceli

Lugar, 401 hab., a 75 km. de la C. y 10 de la Cp.

Alcalde, D. Víctor Esteban Sanz.—*Secretario*, don Juan Algora Miguel.—*Párroco*, D. Santiago Utrilla.—*Maestro*, D. Mariano Valenciano Casado.—*Médico*, don Carlos Pardo y Vicente.—*Juez municipal*, D. Juan Algora Gandúl.—*Fiscal municipal*, D. José López Miranda.

Dióc. de Sigüenza. F. m. El Corpus Christi. Est. del f. más próxima, Jubera (5 km.). *Farmacéutico*, Sr. Ramírez. *Veterinario*, Sr. Lafuente, residente en Medinaceli.

AGREGADOS

AVENALES.—Aldea, a 2.100 m. *Pedáneo*, D. Ramón del Río *Maestra*, D.^a Inés Rico.

ARBUJUELO.—Lugar, a 5 km. *Pedáneo*, D. Ricardo del Barrio. *Maestro*, D. Marcos Bartolomé.

JUBERA.—Lugar, a 5 km. *Pedáneo*, Estanislao Aguilar. *Maestra*, D.^a Antonio Castillo. *Párroco*, D. Cirilo Urraca.

LOMEDA.—Lugar, a 2.900 m. *Pedáneo*, D. Víctor Ballano.

Yelo.

Lugar, 492 hab., a 75 km., de la C., y 35 de la Cp.

Alcalde. D. Eustaquio del Río García.—*Secretario,* D. Benigno Grande Hernando.—*Párroco,* D. Julián Rodrigo Pinilla.—*Maestra.* D.^a Juliana Borque Bozal.—*Médico,* D. Darío Fernández Díaz.—*Farmacéutico,* D. Félix Armadá Garcés.—*Veterinario,* D. Jesús del Castillo Ranz.—*Juez municipal,* D. Jesús del Castillo Ranz.—*Fiscal municipal,* D. Bartolomé García Cruz.

Dióc. de Sigüenza. F. m. el 14 de septiembre. Est. del f. más próxima, Miño de Medina (3 km). El correo se reparte de diez a doce de la mañana.



Optica, Relojería y Taller

H. Pastora

Canalejas, 47.—SORIA





NOTAS ÚTILES



Nuevo Bazar Ortopédico

E. JAIME

Proveedor de la Facultad de Medicina

Calle del Coso, 42.--ZARAGOZA

JUNTO AL ARCO DE SAN ROQUE

Instrumental completo para Cirujía humana y veterinaria, Carteras, Bolsas de gamuza, variado surtido en Pinzas, Bisturís, Tijeras, Termómetros, Portacáusticos, Trócares, Lancetas, Sondas, Termocauterios, Aspiradores, Máquinas eléctricas, Forceps para partos y de dentista, Jeringuillas **PRAVAZ y ROUX**, Cánula de Acero y de Platino, Aparatos para Suero, Ventosas, Tubos porta-sondas con tapón para formol, Cucharillas, Sierras, Fonendoscopios, Microfonendoscopios, Estetóscopos, Espejos frontales, mascarillas para Cloroformo, Sedas y Catgut, etc.

NOVEDAD

de la Pinza hemostática del Dr. Blunk que hace innecesaria la ligadura, Irrigadores, Algodones, Vendas, Gasas, Gomas, Bragueros, Fajas. Medias elásticas, Aparatos ortopédicos de todas clases, etc., etc.

PRECIOS MAS ECONOMICOS QUE NADIE

No dejen de visitar esta Casa antes de hacer las compras.

CALLE DEL COSO, NUMERO 42 (Junto al Arco de San Roque)

Caja de Ahorros y Préstamos de Soria

Esta benéfica institución, establecida en Soria por iniciativa y bajo el patronato de la *Sociedad Económica Numantina de Amigos del País*, está destinada a recibir, conservar y hacer productivas, destinándolas a préstamos, las economías de la clase trabajadora y menos acomodada.

La Caja hace préstamos con las garantías siguientes:

- 1.^a Libretas de la misma Caja.
- 2.^a Con hipotecas de fincas.
- 3.^a Con garantía personal.
- 4.^a Con escrituras privadas.

En esta última clase de préstamos el peticionario deberá presentar el título de propiedad del inmueble, justificando haber satisfecho a la Hacienda los derechos correspondientes. El interés será de 5 por ciento anual y el plazo máximo por que el préstamo puede concederse, dos años. (Acuerdo del Consejo de Gobierno de 31 de enero último.)

Los *préstamos hipotecarios* se hacen sobre toda clase de fincas con titulación corriente y libre de toda carga. El plazo máximo será de cuatro años, el interés el cinco por ciento anual, pagado por anualidades vencidas, y todos los gastos que se originen hasta la cancelación en su día, así como los timbres, impuestos y contribución, serán de cuenta del prestatario.

No se harán préstamos sobre fincas urbanas que no estén aseguradas de incendios en Compañía acreditada.

Los *préstamos con garantía personal* se harán por medio de un pagaré a favor de la Caja de Ahorros, que firmarán con la responsabilidad solidaria y mancomunada, el prestatario con el fiador ó fiadores.

El plazo de estos préstamos, será de tres a seis meses, y en el acto de ser admitidos los pagarés serán descontados a razón del seis por ciento anual.

Estos pagarés podrán ser renovados a su vencimiento en todo o en parte, a voluntad de la Junta Administrativa, pero al segundo vencimiento se entregará a cuenta una cuarta parte del capital, por lo menos, a fin de ir amortizando el pagaré.

También se harán *préstamos colectivos*, no pudiendo ser en ningún caso el número de individuos que garantice dichos préstamos menor de cuatro, y responderán mancomunada y solidariamente, no bajando la cantidad que se conceda de 250 pesetas.

Las cantidades que facilita la Caja en esta clase de préstamos se registrarán por la siguiente escala:

Al que pague 50 ptas. de contribución,	750 pesetas de préstamos
» » » 75 » »	1.000 » » »
» » » 100 » »	1.500 » » »
» » » 250 » »	4.000 » » »

A mayor cantidad de contribución, la Junta administrativa acordará la cuantía del préstamo.

Los plazos de estos préstamos serán de tres, seis, nueve y doce meses, y el interés el cinco por ciento adelantado.

Préstamos a Sindicatos Agrícolas o Sociedades Análogas.

Quando se solicite algún préstamo por esta clase de sociedades legalmente constituidas, se otorgará por la Caja, previa justificación, de esta condición y la de presentar certificación del acuerdo recaído para solicitar el préstamo, su importe y plazo. Estos préstamos devengarán el 4'50 por 100.

Imposición en libretas.

Las imposiciones en libretas ordinarias, tanto en la primera vez como en las sucesivas, será de una á cinco mil pesetas y devengarán el interés del tres por ciento anual. Las imposiciones en libretas privilegiadas serán de 500 á 10.000 pesetas por primera vez, y en las posteriores cualquiera cantidad.

Esta clase de libretas devengarán el interés del tres y medio por ciento y podrá retirarse cualquiera cantidad de ellas.

La Caja facilita cuantos detalles se le pidan e impresos para solicitar toda clase de operaciones.

Las horas de despacho al público para toda clase de operaciones, son de diez de la mañana a una de la tarde todos los domingos.

Oficinas: Calle de la Zapatería, 31, principal, en Soria.

Correos

Administración principal de Soria.

Las horas para los diferentes servicios al público son:

Para imponer, retirar y reclamar certificados, valores y paquetes postales, de nueve y media a once de la mañana y de seis a ocho de la tarde.

Apartados, de ocho a diez de la mañana.

Reparto de la cartería, a las ocho y media de la mañana y a las ocho de la noche.

Recogidas de la correspondencia de buzones:

En los estancos, a las siete de la tarde.

En el de la Administración, a las nueve y diez minutos de la noche.

En la Estación del ferrocarril, a las nueve y treinta y cinco minutos de la noche.

Venta de sellos de franqueo, de siete a doce de la mañana y de seis de la tarde a nueve de la noche.

Giro postal, de once a doce de la mañana y de seis y media a ocho de la tarde.

TARIFAS PARA EL FRANQUEO DE LA CORRESPONDENCIA

Interior de las poblaciones

Carta o manuscrito.....	10 cénts.
Impresos.....	5 »

Península, Baleares, Canarias y Africa

	<u>Gramos.</u>	<u>Cénts.</u>
Carta.....	15	15
Periódicos.....	35	174
Libros, revistas, fotografías, pruebas y originales de imprenta, etc.....	10	174

Muestras y medicamentos.—Interior de las poblaciones, peso indeterminado, 5 céntos; Península e islas adyacentes, 5 céntos. cada 20 gramos; Fernando P6o, cuádruple.

Tarjetas postales.—Sencillas, 10 céntimos; dobles, 15.

Correspondencia certificada.—Deberá primeramente franquearse con arreglo a la tarifa ordinaria, más 25 céntimos, por derecho de certificado.

Valores declarados.—Se franqueará, cada pliego, con 15 céntimos por cada 15 gramos o fracción; 25 céntimos por derecho de certificado y 10 céntimos por cada 250 pesetas o fracción, de la suma declarada. La cantidad máxima que puede remitirse en cada pliego, es de 10.000 pesetas.

Valores en metálico.—Cantidad máxima en cada sobre monedero 50 pesetas, peso hasta 300 gramos. Se franquearán con 15 céntimos, por cada 60 gramos o fracción, y 25 céntimos por derecho de certificado.

Valores en fondos públicos.—Deberá franquearse cada pliego, con 15 céntimos por cada 15 gramos o fracción, 25 céntimos por certificado y 5 céntimos por cada 250 pesetas o fracción del valor declarado. Cantidad máxima de cada pliego, 50.000 pesetas.

Objetos asegurados.—Se franquearán con 15 céntimos, por cada 30 gramos de peso o fracción, 25 céntimos por derecho de certificado y 10 céntimos por cada 250 pesetas o fracción de la suma asegurada.

El derecho de aviso de recibo de todo certificado, devengará un sello de 10 céntimos, entregado a mano.

Franqueo de cartas para el Extranjero

El primer porte de 20 gramos o fracción, 25 céntimos y después por cada porte de 20 gramos o fracción sobre los 20 gramos primeros, 15 céntimos. Para Portugal cada 15 gramos 10 céntimos y para Gibraltar cada 20 gramos 10 céntimos.

Muestras impresos y papeles de negocios para el extranjero

Deberá franquearse con 5 céntimos por cada 50 gramos o fracción. El porte mínimo de las muestras, es de 10 céntimos; su peso

máximo 850 gramos, y sus dimensiones 30 centímetros de largo, 20 de ancho y 10 de alto.

El peso máximo de los impresos es de 2 kilogrames y sus dimensiones de 45 centímetros por cada uno de sus lados, en forma de rollo 75 centímetros de largo y 10 de diámetro.

El porte mínimo de los papeles de negocios es de 25 céntimos, su peso y dimensiones como los impresos.

Portugal y Gibraltar tienen tarifa especial.

Horas de salida y llegada de los correos de la provincia

	<u>Salida.</u>	<u>Llegada.</u>
Correo general.....	21'15	6'30
Villanueva de Cameros.....	17'33	17'15
Yanguas.....	7'15	19'47
Tarazona.....	7'15	19'36
Torrelapaja.....	7'15	19'10
Burgo de Osma.....	8'15	13'45
San Leonardo.....	7'15	20'30

GIRO POSTAL

Las oficinas de Correos admiten y pagan giros por valor de una peseta como mínimo y de cien como máximo, no admitiéndose fracciones menores de cinco céntimos.

Un remitente no podrá imponer giros para una misma población en un solo día por cantidad mayor de 100 pesetas en uno o varios envíos.

Los giros pueden hacerse, así mismo, a personas que residan en poblaciones donde no se preste éste servicio, siempre que el expedidor designe una oficina autorizada, donde previo aviso de ésta, pueda recogerlo el consignatario.

Como toda la correspondencia, los giros pueden hacerse al portador de resguardos, a lista o a domicilio, y en estos últimos, podrá el expedidor, en el acto de hacer la imposición, pedir aviso de recibo suscrito por el propio destinatario, mediante abono de 0'10 peseta en sellos de giro.

Quando lo solicite el expedidor de un giro nominativo la oficina postal transmitirá la orden de pago telegráficamente mediante el abono de la tasa correspondiente.

Premio de imposición de giros que cobra el Estado

Desde 1 peseta a 10 pesetas.....	5 céntimos.
10'05 a 20 »	10 »
20'05 a 30 »	15 »
30'05 a 40 »	20 »
40'05 a 50 »	25 »
50'05 a 60 »	30 »
60'05 a 70 »	35 »
70'05 a 80 »	40 »
80'05 a 90 »	45 »
90'05 a 100 »	50 »

Cualquiera que sea el importe del giro las oficinas de Correos deben percibir un derecho constante de 0'10 pesetas por el envío de libranza.

Laboratorio municipal de Soria

Tarifa de análisis

ANÁLISIS QUÍMICOS

Aguas, Completo, 50 pesetas.—*Id.* Bacteriológico, 10 id.—*Aguas gaseosas*, 25 id.—*Id.* Bacteriológico, 10 id.—*Harinas, pastas, pan*, 20 idem.—*Id.* Bacteriológico, 20 id.—*Leches*, Químico, 20 id.—Bacteriológico, 20 id.—*Aceites*, Pureza, 25 id.—*Quesos, mantecas*, 15 id.—*Id.* Bacteriológico, 10 id.—*Vinos y bebidas alcohólicas*, 20 id.—*Una sustancia*, 5 id.—*Id.* Bacteriológico y micrográfico, 15 id.—*Carnes frescas y preparadas, aves*, Micrográfico y Bacteriológico, 15 id.—*Chocolates*, Pureza, 15 id.—*Productos de Confitería*, Pureza, 15 id.—*Pimentón*, Pureza, 15 id.—*Azafrán*, Pureza, 15 id.—*Conservas*, Pureza, 25 id.

ANÁLISIS CLÍNICOS

Orina. Completo, 15 pesetas. — *Una sustancia*, 5 id.—Análisis micrográfico de sedimentos, 10 id.—*Jugo gástrico y sustancias vomitadas*. Completo, 25 id.—*Una sustancia*, 5 id.—*Pus*. Análisis micrográfico y Bacteriológico, 15 id.—*Espustos*. Análisis micrográfico y bacteriológico, 15 id.—*Deyecciones*. Análisis micrográfico completo, 15 id.—*Id.* Bacteriológico. 15 id.—*Líquidos quísticos y productos análogos*. 15 id.—*Tumores y tejidos patológicos*, 15 id.—*Tenia, triquina, ascárides y toda clase de parásitos del hombre y animales domésticos*, 15 id.—*Líquido céfalo raquídeo*, 15 id.—*Sangre*. Análisis bacteriológico, 20 id.—*Id.* micrográfico, 10 id.—*Id.* Análisis hematológico con determinación de fórmula hemocitana, 20 id.

Relación, por orden alfabético, de las Oficinas autorizadas para el servicio del giro postal, desde 1.º de Enero de 1913.

A	Andújar. Andraitx. Antequera. Aoiz. Aracena. Aranda de Duero. Aranjuez. Arcos de la Frontera. Archidona. Arenas de San Pedro. Arenys de Mar. Arévalo. Arganda. Arjona. Arnedo. Arrecife. Arroyo del Puerto Artá. Artesa de Segre. Aruca. Arzúa. Aspe (Alicante.) Astorga. Astudillo. Ateca. Atienza. Avila. Avilés. Ayamonte. Ayora. Azcoitia. Azpeitia. Azuaga.	Balneario de Fitero. Balneario de Jara- ra. Balneario de Liér- ganes. Balneario de Mon- dáriz. Balneario de Pan- tiosa. Balneario de San Hilario Sacalm. Balneario de Tier- mes. Balneario de Tri- llo. Balneario de Zú- jar. Baltanás. Bande. Bañolas. Bañeza (La) Barbastro. Barcelona. Barco de Avila (El). Barco de Valdeor- rras. Baza. Becerreá. Béjar. Belchite. Bélmez. Belmonte (Cuenca) Belmonte (Oviedo) Belorado. Benabarre. Benavente. Benicarló. Berga. Berja. Bermeo. Bermillo de Sa- yago. Betanzos. Bilbao. Bisbal (La) Blanes. Bobadilla. Boltaña. Bonillo (El). Borja.	Borjas Blancas. Brihuega. Briviesca. Burgos. Bueno. Bujalance. Burgo de Osma. Burriana.	C Cabeza del Buey. Cabra. Cabuerniga (Va- lle de). Cáceres. Cádiz. Calaf. Calahorra. Calamocha. Calasparra. Calatayud. Caldas de Reyes. Callosa de Ensa- rriá. Calzada de Cala- trava. Cambados. Campanario. Campillos. Campo de Crip- tana. Camprodón. Canfranc. Cangas de Onís. Cangas de Tineo. Canjáyar. Cañete. Cañiza (La). Carballo. Carabanchel Bajo. Caravaca. Carballino. Carcagente. Cariñena. Carlet. Carolina (La) Carmona. Carrion de los Con- des. Cartagena. Cartaya.	Casablanca (Ma- rruecos.) Casas Ibáñez (Al- bacete.) Caspe. Castellón de la Plana. Castellote. Castillo de Locu- bin. Castro de Río. Castrogeriz. Castropol. Castrourdiales. Castuera. Candete. Cazalla de la Sie- rra. Cazorla. Cebrenos. Celanova. Cervera (Lérida) Cervera del Río Al- hama. Cervera del Río Pisuerga. Ceuta. Cieza. Cifuentes. Ciudadela. Ciudad Real. Ciudad Rodrigo. Cocentaina. Cogolludo. Colmenar (Málaga) Colmenar de Oreja Colmenar Viejo. Colunga. Coiñ. Constantina de la Sierra. Consuegra. Coreubión. Córdoba. Corella. Coria. Cortegana. Coruña. Crebillente. Cudillero. Cuéllar. Cuenca.	Cuevas de Vera. Cullar de Baza. Cullera.	CH Chantada. Chelva. Chiclana. Chinchilla. Chinchón. Chiva.	D Daimiel. Dalias. Daroca. Denia. Dolores. Don Benito. Durango.	E Ecija. Egea de los Caba- llos. Eibar. Elehe. Elda. Elizondo. Enguera. Escalona. Escorial (El) Estella. Estepa. Estepona. Estrada (La)	F Falset. Felanitx. Ferrol. Figuerras. Fonsagrada. Fraga. Frechilla. Fregenal de la Sie- rra. Fuente de Cantos.	Fuenteovejuna. Fuentesauco. Fuentes de Anda- lucía. Fuentes de Oñoro.	G Gallarta. Gandesa. Gandia. Garrovillas. Gaucín. Gérgal. Gérona. Getafe. Ginzo de Limia. Gijón. Grado (Oviedo). Granada. Granadilla (Tene- riffe). Grandas de Salime Granollers. Graus. Grazalema. Guadalajara. Guadix. Guardia (La) (Pon- tevedra). Guareña. Guernica. Guía.	H Haro. Hellín. Herencia. Herrera del Du- que. Hervás. Hijar. Hinojosa del Du- que. Hoyos. Huelma. Huelva. Huércal-Overa. ● Huesca. Huéscar. Huete.	I Ibiza. Icod. Igualada. Illescas. Inca. Infiesto. Irún. Isla Cristina. Iznalloz.	J Jaca. Jadraque. Jaén. Jarandiela. Jávea. Játiva. Jerez de los Caba- llos. Jerez de la Fron- tera. Jijona. Jodar. Jumilla.	L La Bisbal. Laguardia (Alava). La Laguna (Cana- rias). Lalín. Larache (Marrue- cos). Laredo. Lebrija. Ledesma. Leganés. León. Lepe. Lérida. Lerma. Lillo. Linares. Linea de la Con- cepción (La)	Loja. Lora del Río. Lorca. Luarca. Lucena. Lucena del Cid. Lugo.	LL Llagostera. Llanes. Llanos (Los) (Ca- narias). Llerena. Luchmayor.	M Madrid. Madrídejos. Mahón. Málaga. Malagón. Monacor. Mancha Real. Manresa. Manzanares. Marbella. Marchena. Marín. Marmolejo. Marquina. Martorell. Martos. Mataró. Mayorga. Mazagán (Marrue- cos). Mazarrón. Medinaceli. Medina del Campo. Medina de Rioseco Medina Sidonia. Melilla. Mérida. Miajadas. Mieres. Minas de Riotinto. Miranda de Ebro. Mogador (Marrue- cos).
----------	--	---	--	---	--	--	--	---	--	--	---	--	--	---	---	---	--	--	---

Noguer.
Molina de Aragón.
Mondariz.
Mondosñedo.
Monforte.
Monóvar.
Montalbán (Teruel)
Montánchez.
Montblanch.
Montefrío.
Montijo.
Montilla.
Montoro.
Monzón.
Mora (Toledo).
Mora de Rubielos.
Morella.
Morón.
Mota del Marqués.
Motilla del Palancar.
Motril.
Mula.
Murcia.
Muros.
Murias de Paredes

N

Nájera.
Nava (partido Infiesto).
Nava del Rey.
Navahermosa
Navalcarnero.
Navalmoral de la Mata.
Navia.
Nagreira.
Nerja.

Nerva.
Novelda.
Noya.
Nules.

Ocaña.
Oliva (Valencia).
Olienza.
Olmedo.
Olot.
Olvera.
Onteniente.
Oñate.
Orcera.
Ordenes.
Orense.
Orgaz.
Orgiva.
Orihuela.
Orotava (La)
Ortigueira.
Osuna.
Oviedo.

P

Padrón.
Palafrugell.
Palamós.
Palencia.
Palma del Condado (La).
Palma del Río.
Palma de Mallorca.
Palmas (La)
Pamplona.
Pastrana.

Pego.
Peñañiel.
Peñaranda de Bra-
camonte.
Peñarroya.
Piedrabuena.
Piedrahita.
Pina.
Plasencia.
Pola de Allande.
Pola de Labiana.
Pola de Lena.
Pola de Siero.
Ponferrada.
Pontevedra.
Posadas.
Porriño.
Port-Bou.
Portugalete.
Potes.
Pozoblanco.
Pravia.
Priego (Córdoba).
Priego (Cuenca).
Puebla de Alcocer.
Puebla de Sanabria
Puebla de Trives.
Puenteáreas.
Puente Caldelas.
Puente del Arzo-
bispo.
Puente deume.
Puente Genil.
Puerto de la Cruz.
Puerto de Santa
Maria.
Puertollano.
Puerto Real.
Puigcerdá.

Purchena.

Quintanar de la Or-
den.
Quiroga.

Q

Rabat.
Ramales.
Rambla (La).
Redondela.
Reinosa.
Rentería.
Requena.
Reus.
Riaza.
Riaño.
Ribadavia.
Ribadeo.
Ribadesella.
Roa de Duero.
Roda (La) (Alba-
cete).
Ronda.
Rota.
Rua-Pelú.
Rute.

S

Sabadell.
Sacedón.
Saffi (Marruecos).
Sagunto.
Sahagún.
Salamanca.

Salas (Oviedo).
Salas de los Infan-
tes.
Saldaña.
San Clemente.
San Feliú de Gui-
xols.
San Feliú de Llo-
bregat.
San Fernando.
Sanlúcar de Barra-
meda.
Sanlúcar la Mayor.
San Martín de Val-
deiglesias.
San Mateo.
San Roque.
San Sebastián.
San Sebastián de
la Gomera.
Santa Coloma del
Farnés.
Santa Cruz de la
Palma.
Santa Cruz de Te-
nerife.
Santafé.
Santander.
Sta Mariade Nieva
Santiago.
Santisteban del
Puerto.
Santo Domingo de
la Calzaada.
Santofia.
Santos (Los)
San Vicente de Al-
cántara.

San Vicente de la
Barquera.
Sarıfena.
Sarriá (Lugo).
Sarriá (Barcelona).
Sedaró.
Segorbe.
Segovia.
Seo de Urgel.
Sepúlveda.
Sequeros.
Sevilla.
Sigüenza.
Silleda.
Siruela.
Solana (La).
Sóller.
Solsona.
Sorbás.
Soria.
Sort.
Sos.
Sueca.

T

Tabernes de Vall-
digna.
Tafalla.
Talavera de la
Reina.
Tamarite de Litera
Tánger (Marrue-
cos).
Tarancón.
Tarazona.
Tardienta.
Tarifa.

Tarragona.
Tarrasa.
Telde.
Teruel.
Tetuán (Marruecos)
Tideo.
Tobarra.
Toledo.
Tolosa.
Tomelloso.
Tordesillas.
Toro.
Torrecilla de Ca-
meros.
Torredonjimeno.
Torrelaguna.
Torrelavega.
Torrente.
Torrevieja.
Torrijos.
Torrox.
Tortosa.
Totana.
Tremp.
Trujillo.
Tudela.
Tuy.

U

Ubeda.
Ugijar.
Unión (La).
Utiel.
Utrera.

V

Valdepeñas (Ciu-
dad Real).

Valderrobres.
Valencia.
Valencia de Alcán-
tara.
Valencia de Don
Juan.
Valladolid.
Valle de Cabuér-
niga.
Valls.
Valmaseda.
Valoria la Buena.
Valverde del Ca-
mino.
Vecilla (La)
Vega de Ribadeo.
Vejer de la Fron-
tera.
Vélez Málaga.
Vélez Rubio.
Vendrell.
Venta de Baños.
Vera.
Vergara.
Verín.
Viana del Bollo.
Vich.
Vigo.
Villablino.
Villacarriedo.
Villacarrillo.
Villadiego.
Villafranca de l
Bierzo.
Villafranca de los
Barros.
Villafranca del Pa-
nadés.

Villagarcía de Aro-
sa.
Villajoyosa.
Villalba (Lugo).
Villalón.
Villalpando.
Villanueva de los
Infantes.
Villanueva de la
Serena.
Villanueva y Gel-
trú.
Villarcayo.
Villar del Arzo-
bispo.
Villarrobledo.
Villarubia de los
Ojos.
Villasana de Mena.
Villaviciosa (Astu-
rias).
Villena.
Vinaroz.
Vitoria.
Vitigudino.
Viver.
Vivero.

Y

Yecla.
Yeste.

Z

Zafra.
Zamora.
Zaragoza.
Zumárraga.



Telegrafos



Estaciones telegráficas

Son estaciones telegráficas de la provincia:

Soria, Agreda, Almazán, Almenar, Berlanga de Duero, Burgo de Osma, Medinaceli y San Esteban de Gormaz.

La estación de Soria presta servicio permanente y admite conferencias por *Hughes* directamente con Madrid, Valladolid, Zaragoza, Logroño y Pamplona.

Las demás estaciones de la provincia prestan servicio limitado o sea de ocho a doce de la mañana y de tres a siete de la tarde, todos los días excepto los domingos y días de precepto (6 de enero, 29 de junio, 25 de julio, 15 de agosto, 1.º de noviembre y 8 y 25 de diciembre y además, Jueves Santo, Ascensión y Corpus), que lo prestan de ocho a doce de la mañana.

Cualquier estación de la provincia admite servicio radio-telegráfico para estaciones costeras y a bordo de buques.

Son también estaciones telegráficas de la provincia las de Langa de Duero, Arcos de Medinaceli, Morón de Almazán, Salinas de Medina y Santa María de Huerta, aunque establecidas por compañías férreas. Admiten servicio interior solamente.

Tasa de telegramas para la Península

Para un telegrama de una a quince palabras entre estaciones de la misma provincia.....	0'55 pesetas.
Por cada palabra que exceda.....	0'05 »
Para cada telegrama de una o quince palabras entre estaciones de provincia diferente, Islas Baleares y posesiones del Norte de Africa.....	1'05 »
Por cada palabra que exceda.....	0'10 »
Para cada telegrama de una a quince palabras, entre estaciones de la Península o Islas Canarias.....	2'05 »
Por cada palabra que exceda.....	0'20 »

El servicio de prensa tiene una reducción de un cincuenta por ciento. Los telegramas urgentes tienen prioridad entre los demás y su tasa es triple que la de un ordinario.

Todo expedidor puede franquear la respuesta que pida a su corresponsal; sin embargo, el franqueo no podrá exceder del triple de la tasa del telegrama primitivo.

El expedidor de todo telegrama puede exigir que se le trasmita la hora en que su despacho ha sido entregado al destinatario, inmediatamente después de verificada la entrega. La tasa del acuse de recibo será igual a la de un telegrama sencillo de quince palabras.

Puede dirigirse un telegrama a varios destinatarios en una misma localidad, poniendo antes de las direcciones *tantos destinatarios* y a continuación los nombres y señas de los mismos. Se cobrará 0'50 pesetas por cada copia, siempre que no exceda de 50 palabras y pasando de este número 0'10 por cada grupo de 25 palabras.

Todas las estaciones pueden registrar a personas que lo deseen sus direcciones con palabras abreviadas, pagando por tal concepto cuarenta pesetas al año.

Tasa para el servicio de conferencia por Hughes

Por cinco minutos.....	2'05 pesetas
Aviso previo.....	0'55 »
Por aumento de fracción de cinco en cinco minutos	1'55 »
Por abono de cinco minutos diarios a hora fija (pago anticipado) por un mes.....	50 pesetas.
Por abono de quince minutos a hora fija (id. id.)...	100 »

La Diputación provincial de Soria aconseja como fórmula general conveniente de abono químico completo para cereales (*trigo, cebada, avena, centeno, etc., etc.*):

	POR FANEGA (2235 m. c.)
Superfosfato de cal ¹⁸ / ₂₀	50 kilos.
Sulfato de amoniaco.....	15 »
Sulfato de potasa.....	15 »
	80 kilos.

Coste de estos 80 kilos = 18 a 20 pesetas.

N. B.—En caso de vegetación débil (plantas amarillentas) conviene completar esta fórmula en abril-mayo con **15 kilos de nitrato** (unas 5 pesetas).

DE SORIA A TORRALBA

ESTACIONES	(1) C. M.		(3) Mixto.		(5) Merc.		Kilómetros	Precios de los billetes					
	1-2-3		1-2-3		1-2-3			Clase 1 ^a ts. a s.		Clase 2 ^a ts. Phas.		Clase 3 ^a ts. Phas.	
	1	2	3	4	5	6		7	8	9	10	11	12
Soria.....	S.	21.40	16.25	8.15	11	50	1	05	0	65			
Navalcaballo.....		21.59	16.44	8.43	19	65	1	85	1	10			
Quintana Redonda.....		22.19	17.2	9.6	25	45	2	35	1	40			
Tardelcuende.....		22.30	17.13	9.18	33	55	3	15	1	90			
Matamala.....		22.45	17.28	9.34									
Almazán.....	{Ll.	23.4	17.47	9.57	44	10	4	20	2	50			
Coscurita.....	{S.	23.14	17.52	10.5	51	7	4	80	2	85			
Adradas.....		23.25	18.5	10.20	60	8	5	70	3	40			
Radona.....		23.37	18.17	10.32	76	10	7	15	4	30			
Miño.....		23.58	18.42	11.	86	11	8	10	4	85			
Torralba.....		0.30	19.15	11.42	94	13	8	85	5	30			

El tren número 3 tiene lugar los jueves, el 5 los martes y el 6 los martes y viernes. Los trenes 1 y 2 son diarios.

El tren número 1, combina en Coscurita con el 802 de Valladolid y el 801 para Valladolid, y en Torralba con el correo 845 de Zaragoza. El tren 2 combina en Torralba con el 846 (correo) de Madrid y en Coscurita con el 802 (correo) de Valladolid. El tren 3 combina en Coscurita con el 809 de Ariza, y en Torralba con el 852 de Madrid y el 851 para Madrid. El tren 5 combina en Coscurita con el 845 de Zaragoza. El tren 6 combina en Torralba con el 852 y el 844 de Madrid, y en Coscurita con el 803 de Ariza y el 804 para Ariza.

Importa el viaje de Soria a Madrid: en 1.ª clase, 32'60 pesetas; en 2.ª, 24'10; y en 3.ª 14'70. A Zaragoza, 29'80 en primera, 22'10, en segunda y 13'90, en tercera; y a Valladolid: 33'75, en primera; 24'70, en segunda, y 16'90, en tercera.
(En esta línea no se puede viajar con billete kilométrico.)

TARIFA ESPECIAL NÚM. 2

DE GRAN VELOCIDAD

PARA EL TRANSPORTE DE VIAJEROS A PRECIOS REDUCIDOS

Aprobada por Real orden de 28 de Mayo 1911.

Aplicable desde el 20 de Enero 1913.

Billetes de ida y vuelta de expedición diaria.

DESDE LA ESTACION DE SORIA Á LAS SIGUIENTES Y REGRESO O VICEVERSA	Precios de cada billete.											
	1.ª CLASE			2.ª CLASE			3.ª CLASE			TOTAL		
	Compa- ña de Soria.	Tesoro 10 0/0	TOTAL Ptas.	Compa- ña de Soria.	Tesoro 10 0/0	TOTAL Ptas.	Compa- ña de Soria.	Tesoro 10 0/0	TOTAL Ptas.	Compa- ña de Soria.	Tesoro 10 0/0	TOTAL Ptas.
Navalballo.....	1,82	0,18	2,00	1,23	0,12	1,35	0,73	0,07	0,80			0,80
Quintana Redonda.....	3,14	0,31	3,45	2,14	0,21	2,35	1,27	0,13	1,40			1,40
Tardelcuende.....	4,09	0,41	4,50	2,77	0,28	3,05	1,68	0,17	1,85			1,85
Matamala.....	5,41	0,54	5,95	3,68	0,37	4,05	2,18	0,22	2,40			2,40
Almazán.....	7,23	0,72	7,95	4,91	0,49	5,40	2,95	0,30	3,25			3,25
Adradas.....	9,86	0,99	10,85	6,73	0,67	7,40	4,05	0,40	4,45			4,45
Radona.....	12,50	1,25	13,75	8,55	0,85	9,40	5,14	0,51	5,65			5,65
Miño.....	14,18	1,42	15,60	9,68	0,97	10,65	5,82	0,58	6,40			6,40

Condiciones de aplicación

1.^a Los portadores de los billetes a que esta tarifa se refiere podrán viajar en los trenes que lleven carruajes de la clase a que sus billetes correspondan; no tendrán derecho a llevar otro equipaje que el que reglamentariamente puede conducirse a la mano, y deberán emprender el viaje de regreso el mismo día de su llegada, o dentro de los dos siguientes.

2.^a Transcurridos los plazos que en la condición anterior se indican, el billete de regreso se tendrá por nulo y sin efecto y su portador no podrá viajar sin adquirir otro billete.

3.^a El viajero de 2.^a y 3.^a clase que desee mejorar de asiento, abonará la misma cantidad que si fuese portador de un billete ordinario, calculándose la diferencia de clase por los precios de la tarifa general. No se permitirá, sin embargo, el cambio de clase cuando esto pueda dar lugar a la necesidad de aumentar el número de carruajes o de alterar la composición del tren.

4.^a No se facilitarán medios billetes ni se otorgará reducción alguna sobre los precios anteriores; por consiguiente, los militares, los marinos y los niños de tres a siete años, así como los portadores de concesiones a mitad y cuarta parte de precio; pagarán la cantidad que les corresponda por tarifa ordinaria.

5.^a Los billetes de esta tarifa no podrán utilizarse para otras estaciones que las designadas en el mismo billete; así, pues, el viajero que deje el tren en una estación intermedia, vendrá obligado a satisfacer el doble de la diferencia que resulte entre la mitad del importe satisfecho y lo que corresponda por tarifa general, desde la estación en que se haya tomado el tren hasta el punto donde se cometa la infracción.

Si la utilización del billete para otra estación distinta de la en él consignada, fuera en el trayecto de ida, quedará nulo el billete, en cuanto a este trayecto, pero será valedero para la vuelta siempre que el tren se tome en la estación marcada para empezar el regreso; y si la utilización citada fuera en el viaje de vuelta, quedará nulo el billete, que le será recogido al viajero.

6.^a Tampoco podrá pedirse la prolongación del viaje para más allá del destino indicado en el billete, a menos que el interesado abone el precio entero en tarifa ordinaria desde el punto de salida hasta la estación en que termine su viaje, deduciendo la mitad de lo satisfecho por el billete de ida y vuelta.

7.^a Se prohíbe terminantemente la reventa de los billetes de esta tarifa en virtud de la Real orden de 4 de Abril de 1903. Los infractores serán puestos a disposición de la Autoridad.

8.^a La presente tarifa especial queda además sometida a las condiciones de las tarifas generales en cuanto no se opongan a lo preceptuado anteriormente.

TARIFA ESPECIAL X NÚM. 4 G. V.

Para el transporte de encargos y pequeños paquetes cuyo peso no exceda de 5 kilogramos y su valor 5 pesetas por kilogramo.

Rige desde el 20 de junio de 1900.

De una a otra estación cualquiera de las Compañías de Madrid á Zaragoza y Alicante, Medina del Campo a Zamora y Orense a Vigo, Medina del Campo a Salamanca, Salamanca a la Frontera, Madrid a Cáceres y Portugal, Huelva, Buitrón y Zalamea a San Juan del Puerto, Central Catalán, San Feliú de Gisolf a Gerona, Soria, Alcantarilla a Lorca, Lorca a Baza, Peñarroya a Fuente del Arco, Puertollano a Almodovar del Campo y Valdepeñas a la Calzada de Calatrava y cualquiera que sea el recorrido de la expedición y el número de Compañías que intervengan en el transporte.

Precio por bulto

Hasta 3 kilogramos una peseta.

Más de 3 sin exceder de 5, 1'65 pesetas.

Se aplicarán estos precios siempre que sea más ventajosa para el remitente que la especial X 2.

Condiciones de aplicación

Se entiende por pequeños paquetes todos los bultos sueltos que sin estar sujetos a la declaración de su contenido, requieren un cuidado especial y se transporta con la velocidad de los viajeros.

No es obligatoria la declaración del contenido, pero si se quiere puede hacerse.

La percepción de los derechos de transportes se hará por el número de los presentados, no en conjunto.

Los bultos irán claramente rotulados que se lea claramente el nombre del consignatario, domicilio y residencia del mismo.

Las expediciones de estos paquetes se hacen por trenes correos y no incurrirán en responsabilidad si el retraso de la mercancía fuese igual al tiempo señalado de marcha a los trenes mixtos.

Las responsabilidades que adquieren las Compañías caso de pérdida avería o retraso será la de 5 pesetas por kilogramo indivisible.

También pueden facturarse bultos a domicilio mediante un recargo de pts. 0,15 por paquete o bulto. No se enumeran las estaciones por ser muchas las comprendidas, pero si nuestros lectores les ocurriese el caso pueden consultar a esta administración.

No pueden facturarse a domicilio artículos sujetos al impuesto de Consumos (salvo Madrid).

Si el destinatario no estuviese en el domicilio o persona que lo presente o si por datos incompletos o equivocados no pudiera realizarse la entrega, el bulto será devuelto a la estación destinataria a disposición del consignatario, abonando por el retorno la misma cantidad que la entrega a domicilio.

SERVICIO PUBLICO DE COCHES



De Soria a Yanguas-Arnedillo.

Administración: Plaza de Bernardo Robles, n.º 1

	Precios.	Salida		Precios	Salida
Soria	>	7'15	Arnedillo.	>	
Garray	0'75	7'55	E. Munilla	0'75	
Buitrago	1'25	8'25	Enciso.	1'50	
Ausejo.	1'75	9'15	Yanguas	3	
Oncala (Caseta).	3	10'40	Villar del Río	3'50	
Huérteles.	3'75	11'50	Huérteles.	4'25	
Villar del Río	4'50	12'45	Oncala (Caseta).	5	
Yanguas.	5	14	Ausejo.	6'25	
Enciso.	6'50	15'20	Buitrago	6'75	
E. Munilla.	7'25	16	Garray.	7'25	
Arnedillo.	8		Soria	8	

Sale de Yanguas a las 13 y llega a las 20

De Soria a Burgo de Osma

Administración: Plaza de Aguirre, número 4.

Soria	>	>	Burgo de Osma.	>	8'15
Golmayo.	0'75	7'15	Torralba del Burgo	1'25	9'25
Carbonera.	1	7'45	Valdeavillo.	1'75	9'42
Villaciervos.	1'50	8'05	La Mallona (Venta)	3	10'45
La Mallona (Venta)	2	8'43	Villaciervos.	3'50	12'15
Valdeavillo.	3'25	11'15	Carbonera.	4	12'53
Torralba del Burgo	3'75	11'13	Golmayo.	4'25	13'13
Burgo de Osma.	5	12'45	Soria.	5	13'45

De Soria a Tarazona

Soria.	>	7'15	Tarazona.		11'15
Fuensauco.	1'15	8'15	Agreda	2'4	13'45
Aldealpozo	2'75	9'26	Matalebreras.	3'6	15
Matalebreras	4'80	10'53	Aldealpozo	5'6	16'50
Agreda.	6	11'54	Fuensauco	6'8	18'20
Tarazona.	8'40	13'59	Soria	8'40	19'36

De Almenar a Gómara

Almenar	>	10'8	Gómara.	>	15
Buberos.	0'25	10'28	Buberos.	0'25	15'35
Gómara.	0'50	11'8	Almenar	0'50	16

De Soria a Almarza

Administración: Plaza de Bernardo Robles, número 1.

Soria	»	7'15	Almarza	»	13'57
Garray	0'75	8'19	Zarranzano	0'25	14'56
Zarranzano	1'50	9'50	Garray	1'00	16'28
Almarza	1'75	10'46	Soria	1'75	17'33

De Soria a San Leonardo

Soria	»	7'15	San Leonardo.	»	Sale de San Leonardo a las 12 y llega a Soria a las 20.
Toledillo.	1'25	8'25	Navaleno.	0'50	
Cidones	1'75	8'60	La Blanca	2	
Herrerros.	2'25	9'50	Abejar.	2'75	
Abejar	2'75	10'50	Herrerros.	3'25	
La Blanca.	3'50	11'30	Cidones	3'75	
Navaleno.	5	12'50	Toledillo.	4'25	
San Leonardo.	5'50		Soria	5'50	

De Soria a Torrelapaja

Soria	»	7'15	Ventas de Ciria	»	11'55
Martialay.	1'25	8'15	Cardejón.	1'25	13'50
Duáñez	»	8'30	Almenar.	1'75	15'01
Ojuel	1'75	9'01	Mazalvete	2'00	16'16
Mazalvete	2'00	9'09	Ojuel	2'25	16'30
Almenar.	2'25	9'53	Duañez.	»	16'51
Cardejón.	2'75	10'54	Martialay.	2'75	17'12
Ventas de Ciria	4'00	11'55	Soria	4, 00	10'19

De Cidones en combinación con el de Soria a San Leonardo, sale otro coche para Vinuesa.

Los precios son:

Soria	»	»	Vinuesa	»	»
Cidones	1	»	Molinos	0'50	»
Bardo (El)	2	»	Bardo (El)	1	»
Molinos	2'50	»	Cidones	2	»
Vinuesa	3	»	Soria	3	»

El servicio de viajeros a Arnedillo solo se hace desde 1.º de Junio a fin de Septiembre.

De Zarranzano, en combinación con el de Soria a Almarza, sale otro coche para Valdeavellano. Los precios en este coche, son: de Zarranzano a Tera, 1'75 pesetas; a Rollamienta, 2'25 y a Valdeavellano, 2'50.

Licencias de uso de armas, caza y pesca.

Para proveerse de licencia de uso de armas y de caza, se solicitará del Sr. Gobernador civil por medio de instancia en papel de peseta acompañando la cédula personal, y la de pesca se solicitará, en la misma forma, del Sr. Ingeniero Jefe del Distrito forestal de la provincia.

Las licencias de uso de armas y de caza podrán obtenerla todos los españoles mayores de veintitrés años, excepto los procesados criminalmente y los que sufran o hayan sufrido condena. Las demás licencias podrán obtenerlas todos los españoles mayores de veinte años, que no estén comprendidos en las excepciones citadas. Los menores de edad, necesitan estar autorizados por sus padres o tutores.

LICENCIAS

Para los que posean cédula de 1.^a clase:

De caza.....	40 pesetas.
De uso de armas.....	30 »
De pesca.....	30 »

Para los que posean cédula de 2.^a y 3.^a clase

De caza.....	30 pesetas.
De uso de armas.....	20 »
De pesca.....	20 »

Para los de cédula de 4.^a y 5.^a clase.

De caza.....	20 pesetas.
De uso de armas.....	10 »
De pesca.....	10 »

Para los de cédula 6.^a clase en adelante.

De caza.....	15 pesetas.
De uso de armas.....	7 »
De Pesca.....	5 »
Licencia especial para cazar la perdiz con reclamo	25 pesetas.
Id. id. para cazar con galgo.....	10 »

Nadie podrá usar armas de ninguna clase, cazar ni pescar sin la correspondiente licencia.



“LAS DELICIAS”

SOPIA

Calle de Canalejas, número 43

Confitería y Repostería de los hijos de Miguel

== UNICA EN SU CLASE ==

Este antiguo y acreditado establecimiento, que por espacio de más de cuarenta años estuvo dirigido por la señora viuda de Miguel e hijos, situado en la calle del Collado núm. 43 (hoy Canalejas), ha abierto de nuevo el repetido establecimiento bajo la razón social «Hijos de Miguel» en donde sus numerosos y antiguos clientes encontrarán cuantos artículos son concernientes al ramo de Confitería y Repostería y con especialidad las nombradas y exquisitas mantecillas y mantecadas elaboradas con pulcritud y esmero Se sirven encargos a provincias y extranjero.

Agencia de Negocios

DE

HERMENEGILDO MARTINEZ

Calle de Canalejas (antes Collado), II, 2.º

SORIA

(Cuenta corriente con el Banco de España)

Gestión de toda clase de asuntos en los Centros y Oficinas del Estado, Diputación Ayuntamiento, etc.

Cobro de intereses de inscripciones y láminas del Estado.

Negociación de depósitos.

Cobro de haberes de las Clases Pasivas.

Idem de créditos de Ultramar y de particulares.

Formación de las diversas clases de expedientes administrativos e hidráulicos.

Registro de minas, patentes de invención y marcas de fábrica.

Representación de pueblos de la provincia

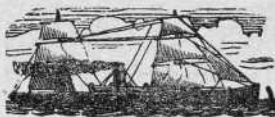

Información de Pasajes de Cámara y transportes marítimos para todos los puertos del globo, etc. etc.

NOTA.—Confección de todas clases de trabajos del Secretariado.

EL RECREO



Café y Billar

DE

Quirico Hernández



Especialidad en café Moka

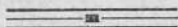

Inmenso surtido en licores del
país y extranjeros

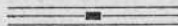

Se garantiza la pureza de los
mismos

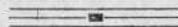

Se sirven pedidos a domicilio

Marqués del Vadillo, 19.—SORIA

L.A. AZUZEN A
 PROVEEDORA DE LA REAL CASA
 PREMIADA EN VARIAS EXPOSICIONES CON MEDALLAS DE ORO Y PLATA

Esta casa, que tanto la distingue el público soriano, a quien desea corresponder, procura tener buen surtido y esmerarse en sus confecciones, tanto en Confitería, Pastelería y Repostería como en las exquisitas mantequillas y mantecadas que elabora.



CONFITERIA DE SILVINO PANIAGUA, CANALEJAS, 23.—SORIA

También se encarga esta Casa de remitir tanto a provincias como al extranjero cuantos encargos tengan a bien confiarle.

AURORA

*Compañía anónima de seguros
contra incendios*

BILBAO

Capital social suscrito . . . 10.000.000 de ptas.

Id. desembolsado. . . . 3 000 000 »

SUBDIRECTOR EN LA PROVINCIA:

DON PEDRO DE SAN MARTIN

(ABOGADO)

Plaza de Bernardo Robles, 7

— SORIA —

Consultorio Médico-Quirúrgico y Clínica operatoria

— — DE LOS PROFESORES — —

L.^{do} Hernando de la Cruz

Ex interno de los Hospitales de Madrid. Miembro titular de varios Congresos.

Vinuesa (Soria)

Especialista en la cirugía general, enfermedades y operaciones de los ojos; del Licdo.

ANTOLIN CONTRERAS

Titular de Abejar; dedicado a la especialidad de partos y enfermedades secretas, y del Licdo.

ALFREDO MARTIN LUNA

Titular de Molinos de Duero, especialista de las enfermedades de mujeres y niños.

Unidos, colaboran en las intervenciones de cirugía en general; operaciones de ginecología; consultas, operaciones de los ojos; estancias y gabinetes con los adelantos modernos en Vinuesa y Abejar respectivamente.— Servicio a domicilio.

¡Alerta, labradores!

Guerra contra el pedrisco

Si quereis preservar a vuestros campos de los horribos destrozos que causan los pedriscos, comprar los

✻ **CAÑONES GRANÍFUGOS** ✻

(Sistema Solanes)

DE FACIL MANEJO Y COSTE ECONÓMICO

Miles de cartas recibidas por el inventor atestiguan los resultados maravillosos de tan útil invento.

Corresponsal exclusivo en Soria y la provincia

MANUEL CACHO

PLAZA MAYOR, 5, 3.^o—SORIA

TALLER

DE

Construcción y reparación

de toda clase de carruajes

DE

Eusebio Marina

(Sucesor de Nobrejas)

Caballeros, 29.—SORIA

RELOJERIA MADRILEÑA

DE PEDRO PEREZ

Se hace toda clase de reparaciones referentes al ramo.—Inmenso surtido en relojes de pared y despertadores de última novedad.

== Se garantizan los trabajos y la calidad del genero ==

FIJARSE BIEN

ARREGLO ENCENDADORES MECANICOS

Canalejas, 74, (antes Collado

(Frente al establecimiento de D. José Roper)

A TODOS LOS AGRICULTORES

interesa conocer LA INFORMACIÓN AGRÍCOLA
revista de agricultura y ganadería. — Pídase un ejem-
plar gratis al Director, Juan Gavilán, Barquillo, 26,
MADRID. — Se necesitan buenos correspondientes.

AGRICULTORES
ABONAD CON
NITRATO DE SOSA DE CHILE

PEDID FOLLETOS SOBRE SU APLICACION

— A LA —

DELEGACION DE LOS PRODUCTORES
DE NITRATO DE CHILE

Barquillo, 26. — MADRID.



PELUQUERIA



—○— DE —○—

Cuevas y Romero



Unica en su clase

57, CANALEJAS, 57

SORIA

GREGORIO CUEVAS ACEBES

CIRUJANO-DENTISTA

Calle de Canalejas, núm. 70, pral.

Horas de consulta:

De nueve a una de la mañana

y de tres a seis de la tarde.

Gratis para los pobres,

de seis a siete de la tarde

Alpargatería y Cordelería

DE

BLAS SAN JOSE

CANALEJAS, 31.—SORIA

Este establecimiento

es el más acreditado

de todos los del ramo.

Gerardo Blanco.—Vaciador

Se hace toda clase de trabajos referentes
al ramo.

Especialidad en máquinas de peluqueros y
navajas de afeitarse.

Máquinas de esquila toda clase de ganados.

Plaza de Aguirre, núm. 2

¡No confundirse! Frente al "Hotel del Comercio"

EDUARDO PEÑA

SORIA

COMPRA Y VENTA DE
cereales, harinas y piensos.

GRANEROS:

Soria: Calle de San Lorenzo, núm. 1

Almazán: Esquina a la calle de la posada

COMERCIO de QUINCALLA y PAQUETERIA

GREGORIO GIMENEZ

== CALLE DE CANALEJAS, 73 ==

== **SORIA** ==

CONFECCION DE ROPA BLANCA A PRECIOS ECONOMICOS

'LA NUMANTINA'

Fabricación de toda clase de jabones.

Especialidad en los de aceite de oliva.

Casto Hernández

Bernardo Robles, núm. 1

(antes Teatinos)

SORIA

'LA CASTELLANA'

Fábrica de lejía líquida para el colado y desinfección de la ropa.

EL ASPERON

Lo limpia todo, hierros, maderas, vajillas,

Nuevo producto químico mineral con patente número 47.411 y marca registrada.

manos sucias de grasa, tinta y pinturas.

Especialidad para el enarenado de las escaleras

Precio de venta: 10 céntimos bloque de medio kilo

Por mayor, precios especiales

Dirección postal y telegráfica:

"EL ASPERON".—SORIA

“El Desengaño”

CAFE

Y

BILLAR

DE

Manuel Molina

El más antiguo de la capital.
 UNICO EN SU CLASE

Plaza de Aguirre, núm 5, Soria

Noguerol y Comp.^a

INSTITUTO, NUM. 3.—SORIA

AGENCIA DE TRANSPORTES MARÍTIMOS Y TERRESTRES

La más antigua y acreditada de cuantas
existen en la provincia

No se cobran las consultas y se contestan
por correo enviando sello

Casa de comidas

DE

PEDRO UCERO

Marqués del Vadillo, 14.—SORIA

Se sirven encargos, precios económicos.

En la temporada de verano
se sirven meriendas en el monte Valonsadero

Lechería moderna

DE LOS

Hijos de Esteban Valdecantos

PLAZA DE SAN ESTEBAN, NUM. 2.—SORIA

Las personas que deseen
tomar leche pura
visiten este Establecimiento.

* COMERCIO DE TEJIDOS *

Santiago las Heras

— CALLE DE CANALEJAS, NUMERO 59 —

—+•••+—
QUINCALLA Y PAQUETERIA

CANALEJAS, 58

SORIA

Fábrica de Jabón de todas clases

Premiada con dos medallas de oro y plata

FABRICA DE LEGIA LIQUIDA

Para el colado y saneamiento de la ropa

ALMACEN DE COLONIALES

para la venta al por mayor, rebajando los derechos de Consumos a todo el que compre para fuera de la población en cantidad de 25 kilos o litros, por lo menos.

LLORENTE HERMANOS

ESTUDIOS, 2, Y COLLADO, 21

Sucursal: Plaza de Aceña (Antes Herradores), 15.-SORIA

CHOCOLATES LLORENTE, MARCA "EL LEON,,

Premiados últimamente en Zaragoza con medalla de plata.

La gran aceptación de estos chocolates es consecuencia natural de su esmerada fabricación, hecha a la vista del público. El que no haya probado el CHOCOLATE LLORENTE, marca "EL LEON,, se le invita a que lo pruebe y se convencerá de la superioridad de sus clases.

El "Chocolate Llorente,, es el mejor de todos

Esta Casa ha obtenido cuatro recompensas industriales, confirmando así la bondad de los productos que elabora.

“LA DELICIA” CONFITERIA Y

= Marca registrada = PASTELERIA DE

≡ **EPIFANIO LISO** ≡

Canalejas, 29.-Soria

PRIMERA CASA EN LAS TAN RENOMBRADAS
Mantequillas y Mantecadas de Soria

Esta casa cuenta más de 50 años de existencia, pues el Sr. Liso, sucesor de la antigua casa «Viuda de Miguel é hijos», desde que tomó este negocio, fui aumentando y distinguiendo la fabricación de *Mantequillas de Soria*, habiendo además perfeccionado las *Mantecadas de Soria*, muy superiores a las de Astorga, por su finura, buen gusto y exquisita elaboración.

La Confitería «LA DELICIA» se halla situada en la calle de Canalejas, núm. 29, trabajando todo lo concerniente al ramo de Confitería, Pastelería y Repostería, pero su principal especialidad la constituye la elaboración de *Mantequilla y Mantecada de Soria*, que se efectúa por un procedimiento especial.

En cuantas Exposiciones han sido presentadas, han obtenido estos productos elevadas recompensas, siendo de notar especialmente la que le fué adjudicada en la «Exposición Hispano-Francesa» de Zaragoza en 1908, (*Gran Diploma de Honor con distintivo especial*) el mayor premio otorgado en el ramo de Mantequillas y Mantecadas, y también fué premiado en la Exposición de Bruselas el año 1910, únicas Exposiciones en donde han sido presentadas.

No confundir con el que trata de imitar el nombre de mi casa

Fijarse bien. “LA DELICIA”

Epifanio Liso.—Canalejas, 29, Soria

— LA MODERNA —
FABRICA DE GÉNEROS DE PUNTO (Única en Soria)

DE

P. PLAZA

¡Ojo! ¡Ojo! ¡Ojo! no compréis sin antes visitar esta fábrica y os convenceréis, que, al hacerlo, ganaréis dinero.

Especialidad en medias de señora y calcetines para caballero, tanto en lana fina, como en algodón y sedalinas, con listas y dibujos a voluntad.

No dejar de verla.—Canalejas, 16, Soria

ALMACEN

DE

Vinos al por mayor

DE

MANUEL RUIZ

NUMANCIA, 28 DUP.º, SORIA

Especialidad en vinos tintos, blancos
y finos de mesa.

GRAN ZAPATERIA

DE

RICARDO VALLEJO

Especialidad en calzado de todas clases, hecho y á la medida

ELEGANCIA, PRONTITUD Y ECONOMIA

Plaza de Aceña, núm. 2.--SORIA



ALMACEN DE VINOS
Y
TIENDA DE COMESTIBLES
DE
Manuel Manrique

VINOS TINTOS Y CLARETES
DE ARAGON Y VALDEPEÑAS

POR MAYOR Y MENOR

ECONOMIA Y BONDAD EN LOS GENEROS
TEJERA, 2.—SORIA

Taller de Carretería

— DE —

FRANCISCO VALTUEÑA

Se hacen toda clase de carros
y composturas de los mismos

CALLE DE LA DOCTRINA, 34

SORIA



Eléctrica de Soria

Fábrica de harinas de la Excm. Sra Marquesa
viuda de la Vilueña.

ULTIMOS SISTEMAS

CILINDROS Y PLANSCHISTERS

FUNDADA EN 1908

Esta casa garantiza la pureza de sus productos así como sus clases, como lo demuestra la numerosa clientela con que se ve honrada.

Rapidez en el cumplimiento de los encargos, tanto en invierno como en épocas de estiaje, pues esta casa cuenta con fuerza de gas pobre para el invierno.

Por la Eléctrica de Soria,
Antonio Royo

ALMACEN DE MADERAS

DE

DOMINGO MARTIN MIGUEL

Situado en la Estación
del Ferrocarril de Soria



GRAN FABRICA

MOVIDA POR ELECTRICIDAD

DE

Aserrar, Cepillar, Ma-

chembrar y hacer

Molduras

Venta sin competen-
cia de toda clase de

: : : maderas : : :

Domingo las Heras Rodríguez

VINOS TINTOS, CLARETES Y RANCIOS

Depósito de licores, aguardientes anisados y jarabes de
las fábricas y bodegas de Calatayud y Villa-
roya de la Sierra

DE

RAMON ESTEVE DALMASES

Plaza de la Leña, número 4.--SORIA

FABRICA DE HARINAS

DE

Juan Antonio Acero

Cihuela (Soria)

Harinas (Molino)

JUAN ANTONIO ACERO

CALLE DEL PUENTE, 13

SORIA

LA UNIÓN Y EL FÉNIX ESPAÑOL

COMPañIA DE SEGUROS REUNIDOS

Capital social ::::

12.000.000 de pesetas efectivas

Completamente desembolsado ::



Agencias en todas las provincias

de España, Francia y Portugal ::

48 AÑOS DE EXISTENCIA :::

Seguros sobre la vida Seguros contra incendios

Subdirector en Soria: D. RAFAEL ARJONA



COMERCIO DE PIELES

DE

Juan Aparicio Lapuerta



CURTIDOS Y ABARCAS



Caballeros, núm. 15, SORIA

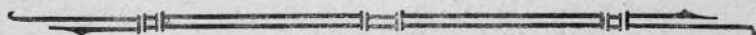

TALLER DE CERRAJERIA

DE

Manuel Pérez



El más acreditado de esta población en balconaje y puertas de hierro, en verjas y en todo lo concerniente al ramo.

Se colocan pararrayos.

PLAZA DE LA LEÑA, 15, SORIA



Vicente Álvarez

Tratante en ganado de cerda

TEJERA, 8, SORIA

Tiene también almacén
de tocinos, vinos y piensos.

NUEVA PELUQUERIA

DE

VICENTE ALCAZAR TORRES

Ofrece sus servicios de
Barbería y Peluquería, así como toda
clase de trenzas, crepés, etc., á precios económicos.

CANALEJAS, 34.—SORIA

FRENTE A LOS CASINOS DE
NUMANCIA y LA AMISTAD

(Se admiten abonos)



Café Obrero

Gran surtido en licores y
aguardientes, todos del país,
á 10 y 15 céntimos la media
copa.

CAFE SUPERIOR

á 20 CÉNTS. SERVICIO

Gran salón de billar y tertulia

*Instalado en los Soportales del
Collado, número 45, planta baja.*

SORIA

Vicente García de Zornoza

—o—o

Agente de Negocios

Y

Habilitado de clases pasivas

FUENTES, 8

SORIA

CARPINTERIA

DE

Manuel Heras e hijo



PLAZA MAYOR, 2

SORIA



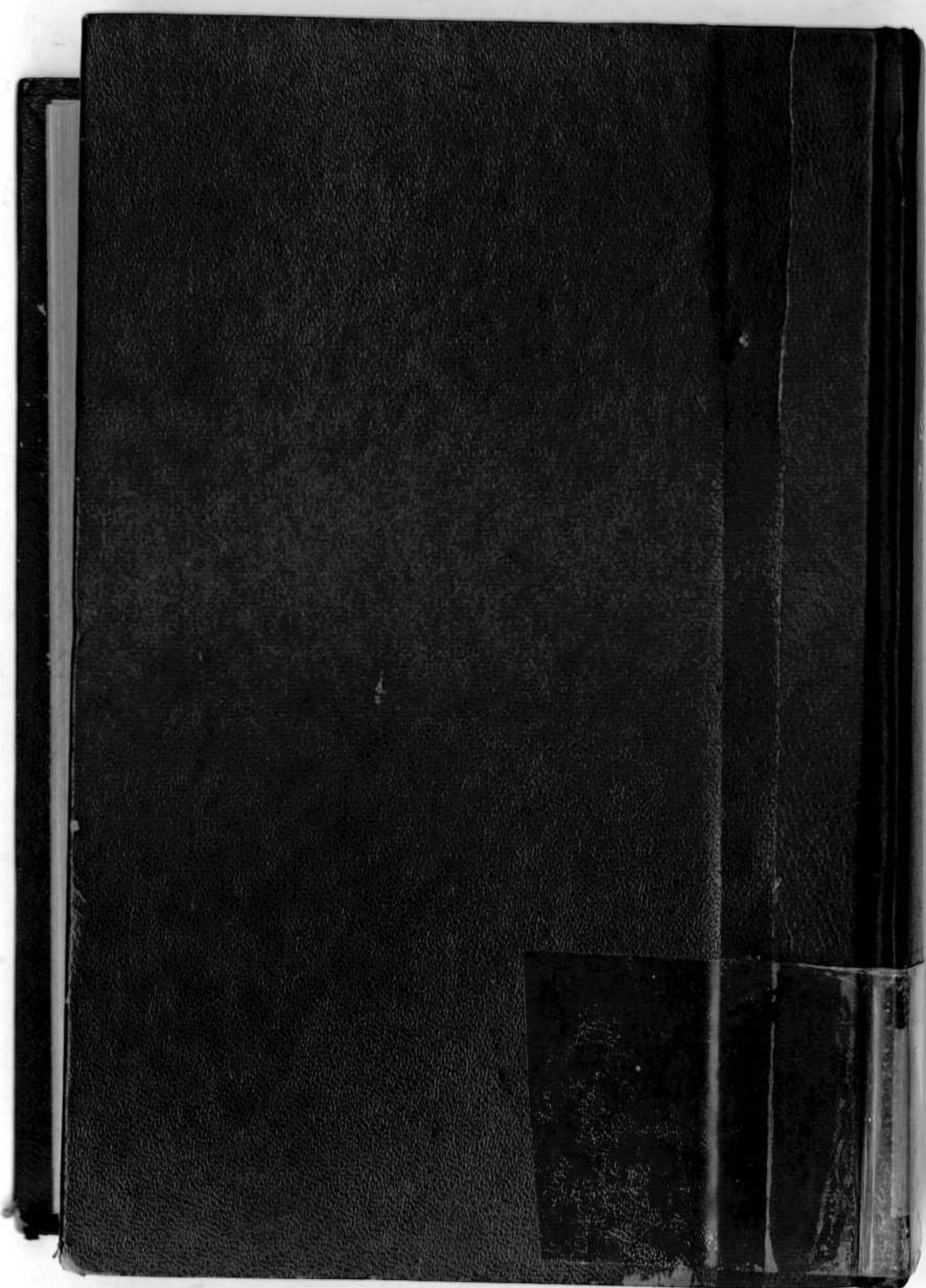

Llorente

ANUARIO
GUIA DE
SORIA Y SU
PROVINCIA

SS
058
ANU
3