Diario de Burgos

ÚLTIMOS TELEGRAMAS Y NOTICIAS DE LA TARDE

Año XXXIV. Núm. 10.274 — Burgos / Imprenta, Redacción y Administración: Vitoria, 16, bajo. Teléfono 165 / Jueves 4 de Diciembre de 1924

NOTAS DEL DÍA

EL DIRECTORIO ACTÚA

La reunión de anoche

MADRID 4.—A las diez de la noche terminó la reunión del Directorio en la Presidencia.

A la salida, el general Vallespinosa manifestó a los periodistas que el Gobierno no tenía noticia oficial sobre la sentencia recaída en la causa por los sucesos de Vera; pero ha ordenado que mañana, a primera hora, se facilite íntegra.

En la conferencia con Marruecos, no hubo novedad digna de mención, excepto el importante acto realizado en la Hípica de Tetuán, en el que el Gran Visir y el Majzen han hecho su presentación ante las fuerzas indígenas de Regulares y Mehalla al mando de sus respectivos caídes, pronunciando discursos bien orientados.

El Gran Visir visitó después el Hospital y la sala de indígenas, haciendo algunos donativos. En días sucesivos, visitará el campamento de Regulares. Estos actos son beneficiosos para España, y significan la máxima intervención del Gran Visir y del Majzen, claro es que bajo nuestra tutela y protectorado.

Añadió que ha recibido un telegrama del cónsul de España en Orán, dando cuenta de que la Cámara de Comercio, Asociaciones benéficas y Colonia española, expresan su enérgica protesta contra las vituperables campañas emprendidas contra nuestra nación y sus instituciones, y le ruegan que transmita al Soberano estas manifestaciones.

A la reunión del Directorio asistieron el subsecretario de Gracia y Justicia, que despachó expedientes de obras de reparaciones imprescindibles en algunas cárceles, y el de Hacienda, que presentó un proyecto de decreto sobre creación de un Colegio de huérfanos de Aduanas.

El Consejo estudió un proyecto sobre el programa de la sección de enseñanza del Instituto Agrícola de Alfonso XII, siendo aprobado.

Terminó diciendo el general Vallespinosa que la recaudación por todos conceptos en el mes de Noviembre en relación con igual mes del año anterior, ha sido un aumento de 17 millones de pesetas.

MEDICO Y DENTISTA
NARDONES
DIPLOMADO EN NEW-YORK
Especialista en enfermedades de la boca
RAYOS X
Plaza de Prim. 23, pral

DOCTOR URETA DEL VAL
OCULISTA
Consulta: de diez á doce y de cuatro á seis
Gratis á los pobres
Duque de la Victoria, número 19
(antes plaza del Arzobispo)

La muerte del cartero

Declaraciones del médico forense

El Liberal, de Bilbao, publica una interesante conversación mantenida con D. Clemente Serna, médico forense y uno de los que han practicado la autopsia al cadáver del infortunado cartero Pedro Martín.

Dijo así:

—La primera impresión que me produjo el cadáver del cartero, pues ya el Juzgado me lo dió identificado, por su buen estado de conservación, a pesar de haber estado en el agua nueve días, fué la de que no se trataba de un caso de asfixia por sumersión. Generalmente, los cadáveres sumergidos a los pocos días de permanencia en el agua aparecen en forma monstruosa. En este caso concreto la putrefacción estaba poco avanzada.

A simple vista—agrega—se notaban destrozos considerables en el cuerpo. La masa intestinal aparecía fuera de la cavidad rota, y la cavidad pelviana, eviscerada.

El cadáver flotó calzado el pie derecho y descalzo el izquierdo. En el dedo anular de la mano derecha se le encontró un anillo con la inicial A. Vestía pantalón, camisa, cuello y corbata, que sostenía con un sujetador. Presentaba una gran herida abdomino-pelviana, que daba salida a todo el paquete intestinal, con los caracteres de las producidas en vida del sujeto. Los mismos caracteres presentaba una gran herida contusa en la cara posterior de la rodilla derecha, y la fractura de la pierna izquierda por su tercio inferior, que dejaba el pie casi suelto. Esta fractura no presentaba síntomas tan evidentes; pero hay que tener en cuenta que la herida estaba muy lavada.

Apreció, además, en el cadáver equimosis y contusiones en el tórax y extremidades inferiores, con los caracteres típicos de las ocasionadas en vida. Estos caracteres son la hemorragia y retracción de tejidos y la formación de coágulos fenosos.

Los resultados de la autopsia—añade—, en cuanto a la asfixia por sumersión, fueron todos total y absolutamente negativos. En los grandes traumas producidos en vida del sujeto por la presión y tracción violentas no puede registrarse el hecho de la asfixia por sumersión. Por tanto, el asunto está tan claro, tan meridianamente claro, que es innegable que el cuerpo del cartero fué arrojado a la ría después de muerto.

T. S. H.

Acumuladores «Tudor», especiales para radiotelefonía en todos los voltajes y amperajes.

Pida precios, para entrega inmediata, al representante exclusivo para esta provincia,

GARAGE MODERNO
Plaza de Alonso Martínez, 2.—Burgos

NOTAS DE «SPORT»

FOOT-BALL

Aguinaldo al soldado en Africa

Como saben nuestros lectores, los días 7 y 8 del corriente mes, se presentará al público burgalés en el campo de deportes Laserna, el notable equipo vasco Jolaseta Club, de Las Arenas (Bilbao), integrado con algunos reservas del famoso Arenas Club, de Guecho.

El domingo, o sea el día 7, el partido será a beneficio del Aguinaldo del Soldado.

A tal efecto, el Club Deportivo Castilla, cede su equipo y campo de deportes.

Don Santiago Moreno y D. Manuel Munguía, ceden el vestuario, balones, y corren de su cuenta los gastos de personal y propaganda del mismo.

El árbitro colegiado, señor Martín, se ofrece para dirigir el partido.

Y entusiastas aficionados trabajan por que el festival resulte lo mejor posible.

Así que es de suponer, que el campo de deportes Laserna se vea el domingo lleno de caras bonitas, acompañadas de lo mejor de la sociedad burgalesa.

Mañana daremos noticias sobre los detalles de esta simpática fiesta.

***

Parece ser que el Comité Nacional ha formado en principio el siguiente equipo que ha de representar a España en el próximo encuentro contra Austria:

Zamora
Vallana-Pasarín
Samitier-Gamborena-Peña
Piera-Zabala-Traviceso-Carnelo-Aguirrezabala

o sean, siete vascos (de éstos, cinco vizcaínos), tres catalanes y un gallego, que serán concentrados en Barcelona, oportunamente, para su entrenamiento de conjunto, que buena falta les hace, pues aún perdura el recuerdo de Colambes.

***

Los partidos de primera categoría que se jugarán el domingo próximo para el campeonato de España, son los siguientes:

Aragón.—Iberia-Stadium.

Cantabria.—Unión Montañesa-Eclipse; Muriedas-Astillero.

Centro.—Fin de la primera vuelta: Gimnástica-Athlétic y probablemente Racing-Madrid.

Castilla-León.—C. D. Leonesa-Español; R. U. Deportivo-U. D. Española.

Galicia.—Eiriña-Celta.

Este es el encuentro que despierta más atención entre la afición deportiva, siguiendo por su interés la lucha Gimnástica-Athlétic, de Madrid.

En las demás regiones, los principales Clubs tienen contratados partidos amistosos, siendo el más interesante el encuentro entre los probables campeones regionales del año actual, Español, de Barcelona, y Real Sociedad, de San Sebastián.

***

Comentarios en un match de boxeo:

—No es muy rápido su directo.

—No; es más bien un mixto.

EL CHICO.

De la provincia

VILLARCAYO

Sangriento suceso

Sobre las siete a ocho de la noche del día 1 del actual, encontrándose varios jóvenes en la taberna que D. Abundio Pereda tiene en el pueblo de Quintanilla del Rebollar, perteneciente al Ayuntamiento de Merindad de Sotoscueva, se suscitó una discusión entre varios de ellos acerca de si una peseta y cincuenta céntimos que había dado el señor cura del pueblo a varios mozos por haber colocado algunos arcos de adorno, con motivo de llegar unos misioneros, habían de distribuirse entre todos ellos o solamente entre los que se habían tomado el trabajo de colocarlos, discusión que se agrió y tomó tonos violentos entre Honorio Peña y Obdulio Sainz, recibiendo éste de aquel dos acometidas con arma blanca, que le causaron una lesión en el labio inferior y en la región posterior del torax.

Dicho lesionado, con otros, se trasladó desde dicho pueblo al de Cornejo, donde vive el médico titular D. Javier de la Morena, quien al momento trató de curarle y dar a la herida del labio unos puntos de sutura, pero el estado del herido era tan grave, debido a la gran pérdida de sangre, que sufrió varios colapsos y hubo necesidad de darle la Extrema-Unción. Merced a las inyecciones que le fueron aplicadas, reanimó y en el día de ayer estaba muy mejorado.

El juzgado de instrucción se constituyó en el pueblo de Cornejo, haciéndose cargo de las diligencias instruídas por el municipal de Merindad de Sotoscueva y acordó que el detenido y presunto autor Honorio Peña, fuese trasladado a la prisión preventiva del partido.

Tales son las noticias que sobre el suceso hemos adquirido de rumor público y las trasladamos al DIARIO.

El corresponsal.

3 Diciembre 1924.

DOCTOR LOPEZ GOMEZ
EX PROFESOR DEL INSTITUTO RUBIO, DE MADRID
Especialista en garganta, nariz y oídos
Espolón, 40, entresuelo
Consulta: de diez a doce y de cuatro a seis

DOCTOR C. URRACA
OCULISTA
Consulta de doce á dos.—Gratis á los pobres
Lain-Calvo, 18, principal

Ayuntamiento

Sesión de ayer

Preside la semanal sesión de la Comisión permanente el alcalde señor Ordoño.

Se aprueba el acta de la anterior.

Despacho ordinario

Extracto de los acuerdos adoptados por la Comisión Permanente en las sesiones que celebró durante el pasado mes de Agosto.

Se remitirán al señor gobernador civil, para su inserción en el *Boletín Oficial*.

Dictamen del 2.° teniente alcalde, en la información de pobreza referente a D. Domingo González Arribas padre del soldado del regimiento Infantería de Lealtad, Pantaleón González Gil.—Aprobado.

Arbitrios.—En la instancia de don Antonio Barbero Revilla, en súplica de que se le ceda la caseta que fué fielato en la carretera de Santander, sita frente al Matadero, para instalar una pequeña industria de refrescos y vinos.—Desestimada.

Gobierno é Instrucción Pública.—Sobre arriendo de los locales destinados a escuelas en la parte Sur de la ciudad. Se abonarán al señor Oliván, por las escuelas y habitaciones para los maestros 4.600 pesetas anuales.

Hacienda.—En el escrito del señor alcalde de Vélez-Rubio, interesando se solicite del Directorio Militar la supresión a todos los Ayuntamientos del contingente provincial y Brigada Sanitaria; y pago por el Estado al personal de prisiones y médicos titulares.—Será archivado este expediente.

Obras.—En las instancias de D. Hermenegildo Barbero, solicitando permiso para reformar la fachada Este de la casa núm. 29 de la calle de la Calera.—Concedido.

Del mismo señor, para reformar un vano de la planta baja del referido edificio, conocido por la «Casa de Miranda».—Pasará a la Comisión Provincial de Monumentos.

De D. Bonifacio Izquierdo, para construir un edificio en su finca sita en la carretera de Quintanadueñas, así como para hacer una rampa para acceso al mismo, que ha de ser destinado a fábrica de jabón (antiguo Alfar de Escudero).—Concedido.

De D. Andrés Trascasa Duque, para construir un cobertizo en la calle de los Corrales del barrio de Villalonquejar.—Concedido.

Paseos, Caminos y Campos.—En la instancia de D. Felipe Arroyo Jalón, solicitando autorización para extraer 25 metros cúbicos de grava del río Arlanzón.—Concedida.

Salubridad y Policía Urbana.—En el expediente sobre construcción de un pozo artesiano en la plaza de la Libertad. La comisión propone que se den por terminadas las obras, para conservar las aguas alumbradas en la plaza de la Libertad, pues de continuar aquéllas se perderían éstas.

El señor Cardiel da algunas explicaciones y queda aprobado el informe.

Y de la Secretaría general, en la petición de licencia del capitular, señor marqués de Fuente Pelayo.—Concedida.

En varias cuentas.—Aprobadas.

Fuera de convocatoria

La Corporación queda enterada de una carta del señor alcalde de Zamora, dando gracias a este Ayuntamiento, y señores secretario y arquitecto, por las atenciones dispensadas a una comisión de tenientes alcaldes, con el arquitecto de aquella ciudad, que vinieron a Burgos para enterarse de los asuntos de pavimentación y otros servicios municipales.

Se levanta la sesión.

LUIS MARTINEZ OLMOS
DEL HOSPITAL DE SAN JUAN
Consulta de Medicina general y especialmente de pulmones y corazón
De doce á dos.—Calle Vitoria, núm. 20, 1.°

DOCTOR MUÑOZ CASAS
Enfermedades genito-urinarias y de la piel
Consulta de once á doce y de cuatro á seis
Económica los domingos, para obreros, de once á doce
Calle de San Juan, 52 y 54, 2.°

La fiesta de la Artillería

En Fernan-González

El 11.o regimiento ligero ha celebrado la fiesta de su Patrona Santa Bárbara con la solemnidad acostumbrada y ya tradicional.

Los artilleros se acuerdan de Santa Bárbara, aunque no truene.

Ayer, por la tarde, con la alegría general y el buen humor propio de la gente moza, tuvieron lugar en el cuartel de Fernán-González, los festejos propios de semejantes días: carreras de pellejos, rifas, partidos de pelota, para lo que cuentan con un hermoso frontón y soberbios jugadores vascos, etc., y, después, en un amplio salón, artísticamente convertido en teatro, tuvieron una culta fiesta de varietés, con proyección de instructivas y recreativas cintas cinematográficas, un admirable prestidigitador e ilusionista, y ni siquiera faltó la indispensable cupletista que hizo pensar a los soldaditos que la vida no es tan amarga como algunos dicen, y, que algunas veces, vale la pena de vivirla.

Pero el contento subió de punto al final, cuando la corneta les convocó en el comedor y se encontraron con tan suculenta comida, que baste decir que uno de los platos del menú era pavo.

Hubo a quien se le subió el ídem al comerlo.

En la Merced

Hoy, a las once, ha acudido la fuerza del regimiento, pie a tierra y con estandarte, y todos los artilleros residentes en la plaza, a la iglesia de la Merced, donde el capellán, Ilmo. y Rvdmo. Sr. Doctor D. Angel Dancausa Lozano, camarero secreto de Su Santidad, ha dicho una misa rezada, durante la cual, la banda del regimiento La Lealtad, ha interpretado, con su proverbial gusto, diversas composiciones.

La preciosa imagen de la Santa, trasladada para este acto desde la iglesia parroquial de San Nicolás, donde no se ha podido celebrar este año la fiesta, por no tener capacidad para el numeroso personal que tiene en la actualidad el regimiento, aparecía en un altar dispuesto al lado de la Epístola, artísticamente adornado con profusión de luces, flores y trofeos militares.

Han asistido a la fiesta: el ilustrísimo señor Viladrich, obispo auxiliar; gobernador civil, señor Horcada, y demás autoridades civiles; el gobernador militar, señor Moreno y Gil de Borja; el de la brigada de Caballería, señor Moreno Alvarez; los coroneles de la guarnición y comisones de los Cuerpos.

Las señoras de la Asociación de Santa Bárbara, que también han contribuído a la fiesta, ocupaban sitios especiales, con las de las demás asociaciones, invitadas por aquéllas.

Terminado el acto, desfiló el regimiento, con la banda de La Lealtad en cabeza, ante el general gobernador y coronel de aquél, señor barón de Patraix, que fué felicitado por la brillante presentación de las fuerzas y modo admirable como desfilaron.

En el Hospital

Las señoras de la Archicofradía de Santa Bárbara y de las otras Congregaciones, han tenido el plausible y delicado rasgo de visitar, en este día tan señalado para ellos, a los enfermos del hospital, que lejos de su familia y separados de sus compañeros, se ven aislados y sienten más sus dolencias.

Les han repartido cigarros y diversos obsequios, que los muchachos han agradecido con lágrimas en los ojos.

La señora baronesa de Patraix, de quien ha partido tan humanitaria idea, merece un sincero aplauso, así como todas las demás señoras, que tan complacidamente contribuyen a una obra tan patriótica, patrocinada por Su Majestad la Reina Victoria.

La baronesa nos ruega que, desde estas columnas, hagamos presente a tan distinguidas damas su profundo agradecimiento por su valiosa cooperación.

Radiotelefonía
Los más elegantes y más perfeccionados aparatos son los
MARCONI
Exclusiva: J. J. Alfaro.-Isla, 31, Burgos

Clínica Odontológica y Laboratorio Dental
DE
FEDERICO FRANK
Doctor en Medicina dental alemán
Gabinete en Burgos: Almirante Bonifaz, 11 duplic.°—Gabinete en Madrid: San Mateo, 37
Horas de consulta: De once á una y de tres á siete

GRAN TINTORERIA
MOVIDA A VAPOR Y FUERZA ELECTRICA
JOSÉ MASIP
Tintes sólidos y modernos sobre toda clase de tejidos, lana, seda ó algodón, teñidos á la muestra.
Lutos en ocho horas. Limpieza en seco y bien perfeccionada.
Se tiñen toda clase de ropas de militar y sacerdote así como también impermeables.
Tienda despacho: Lain-Calvo, 31.—Talleres: calle del Hospital Militar, 5
TELÉFONO 286
PRONTITUD :-: ECONOMIA :-: ESMERO

LA HUMANIDAD.—Agencia funeraria, S. Juan, 61, teléfono 272

LA SEÑORA

DOÑA CARMEN GARCIA SIERRA,

VIUDA DE DON FERMIN CASADO,

ha fallecido en el día de hoy,

después de haber recibido los auxilios espirituales y la bendición apostólica de Su Santidad

(Q. E. P. D.)

Su director espiritual; los hijos de la finada doña María del Rosario, don José, teniente auditor de guerra, y don Lorenzo Justiniano, ingeniero de Montes; hijas políticas doña Felicitas Orozco y doña María Cepeda; nietos, sobrinos, primos, demás familia y testamentarios

Suplican a todos sus amigos tengan a bien encomendarla en sus oraciones a Dios Nuestro Señor y se dignen asistir al entierro y funeral, actos que han de tener lugar en la parroquia de San Lesmes Abad, Patrón de Burgos, el primero mañana viernes, a las once de la mañana, y el segundo el sábado, a la misma hora, especial favor por el que les vivirán agradecidos.

Burgos 4 de Diciembre de 1924.

Casa mortuoria: Plaza de Alonso Martínez, 11, 3.°

El duelo se despide frente a las Siervas de Jesús.

NO SE REPARTEN ESQUELAS.

Hay concedidas indulgencias en la forma acostumbrada.

Los seceñores sadotes que deseen celebrar el Santo Sacrificio de la misa, por el alma de la finada, en la parroquial de San Lesmes los días 5 y 6, recibirán respectivamente la limosna de cuatro y cinco pesetas, antes y después de la vigilia.

Burgos hace 30 años

Del DIARIO DE BURGOS correspondiente al martes 4 de Diciembre de 1894

Se va a fundar una sociedad particular para la redención de quintos a metálico. Cada socio depositará 500 pesetas. Se celebrará el viernes una reunión, de nueve a tres de la tarde, en casa de Felipe Martínez (Gambeta), plaza de Vega.

—El Ayuntamiento nombró, en sesión de ayer, a D.ª Aurora Malavia, auxiliar expendedora del Banco de preferencia.

—Ayer, a las ocho y media, falleció a la edad de 19 años D. Luis López, y hoy hace diez meses que murió su hermano D. Mariano, hijos ambos de D. Lesmes, practicante del Hospicio provincial.

—Ha sido nombrado arcipreste de esta Catedral, en la vacante por fallecimiento de D. Jorge Arteaga, el canónigo de la misma D. Nicolás Márquez.

—Don Tomás Gil Pintado ha tenido la desgracia de perder a su hijo Alberto, que falleció ayer, a los seis años y cuatro meses de edad.

—Esta mañana se verificó el entierro de D. José Soto Vega, conde de Encinas.

El acto, por expresa disposición del finado, ha revestido gran modestia, celebrándose los oficios de segunda clase.

El féretro, de hierro galvanizado, era conducido por los sirvientes de la casa, llevando cintas los señores Méndez (don Eduardo), Fernández Izquierdo (D. Federico), Villalobos, Vallejo, Ruiz de Arana y Azpiroz.

Presidían el duelo los señores don Francisco Aparacio, conde de Berberana, D. Felipe Gutiérrez D. Antonio y D. Manuel Gutiérrez Ballesteros, don Arturo Sáenz de San Pedro, D. Jorge de la Riva y otros parientes del finado.

No hubo coronas, ni coches, elogiándose este rasgo de humildad en quien, poseyendo una gran fortuna, prefirió a toda ostentación dedicar considerables sumas a los pobres.

—Esta mañana celebró el Cuerpo de Artillería la fiesta de Santa Bárbara en la parroquia a que pertenece el regimiento: San Cosme y San Damián.

El aguinaldo del soldado

Quinta lista de suscripción

	PESETAS
Suma anterior. . . .	2.430'65
En la Diputación	
Excmo. Sr. Capitán general, señores jefes, oficiales y personal auxiliar de la Capitanía general de la 6.ª región .	201
Excmo. Sr. Gobernador militar, señores jefes, oficiales y personal auxiliar del gobierno militar.	74'50
General D. Benito Ruiz . .	5
General D. Cristóbal Moreno de Monroy	5
Sres. Jefes, oficiales y personal auxiliar de la Intervención militar de la 6.ª región . .	25
Sres. Jefes, oficiales y personal auxiliar de la Comandancia de Ingenieros . . . . ,	100
Sres. Jefes y oficiales del sexto regimiento de reserva de Artillería	15
Sres. Jefes y oficiales del regimiento Infantería reserva de Burgos núm. 45. . . .	75
Sres, Jefes, oficiales y personal de la Intendencia militar de la 6.ª región	82
Sres. Jefes y oficiales del segundo batallón de reserva de Intendencia	18
Sres. Jefes y capitanes del sexto regimiento o reserva de Caballería	25
Sres, Jefes, oficiales y personal del parque regional de Artillería de la sexta región . .	32
Sres. Jefes, oficiales y suboficiales del sexto regimiento de Intervención.	67
Sres. Jefes, oficiales y soldados de la tenencia vicaría de la sexta región	111
Sres. Jefes, oficiales y personal del juzgado permanente de causas de la capitanía general	15'50
En el Banco de Burgos	
D. José María Moliner. . .	25
En el Círculo de la Unión	
D. Agapito Hernández. . .	2
En el DIARIO DE BURGOS	
D.ª Dolores Moreno . . .	2
En «El Castellano»	
El Colegio de la Merced . .	25
D. Vivencio Alvarez Cañas .	5
Total.	3.340'65

Ateneo de Burgos

A la conferencia que el domingo 7 del actual dará el señor Goicoechea, han sido invitadas unas representaciones del Círculo Católico de Obreros y Casa del Pueblo, a cuyo efecto se destinan las localidades de anfiteatro.

Reina gran expectación por oir al ilustre exministro y sabio catedrático que, como anunciábamos ayer, llegará el sábado en el rápido de las 3.45.

La conferencia que en este Ateneo ha de dar don Víctor Espinós, probablemente el domingo 21 del actual, tendrá una parte musical, que ejecutará al piano don José Cubiles, profesor del Conservatorio de música, y que ya es conocido de nuestro público por haber dado algún concierto en nuestra Filarmónica.

Todas estas intervenciones hacen augurar un éxito para el Ateneo de Burgos, que ve engrosar el número de sus socios, ante estas próximas realidades.

Instrucción Pública

Ha sido nombrado maestro interino de Hornillayuso, D. Ricardo Fernández Gallo.

—Se ruega a D.ª Eulogia Jorge Martín, nombrada maestra interina de Las Quintanillas, que se presente en la Sección administrativa de primera enseñanza para recoger un documento que la interesa.

Ecos de sociedad

En el día de hoy ha fallecido en esta población la señora D.ª Carmen García Sierra, viuda de D. Fermín Casado, dama muy respetada y querida en Burgos.

A sus afligidos hijos D.ª María del Rosario, D. José, teniente auditor de Guerra, y D. Lorenzo, ingeniero de Montes, y demás distinguida familia enviamos la expresión de nuestro sentido pésame.

***

Hoy celebra sus días el conocido industrial D. Clemente Martínez.

A las muchas felicitaciones recibidas unimos la nuestra.

***

En Los Balbases falleció ayer, después de larga y penosa enfermedad, la virtuosa señora doña Silvinia Puente, viuda de Torca, madre política de don Luis Pereda, dibujante del Cuerpo de Ingenieros de esta plaza.

Con tan triste motivo le enviamos, como a toda su familia, nuestro más sentido pésame.

Carreras militares

Academia General Preparatoria

FUNDADA EN 1913

D. Ignacio Albarellos, comandante de Artillería.

D. Antonio Andueza, comandante de Caballería.

Alumnos de esta Academia han obtenido los primeros números en todas las Academias militares.

Calera, núm. 25

Del extranjero

Un ex capitán en peligro

PARIS.—Se sabe que procedente de Rusia, y por la frontera belga, ha entrado en Francia el célebre ex capitán francés Jacques Sadoul, que fué condenado en rebeldía a muerte por un Consejo de guerra en 1919 por los delitos de inteligencia con el enemigo, reclutamiento en favor de éste y deserción, y que se hallaba en Moscú sirviendo un alto cargo en el Gobierno soviético.

Hace pocos días, el Senado había denegado el indulto de Sadoul.

También en Francia ha hecho efectos el temporal

NIZA.—Ayer, al mediodía, se desencadenó un terrible ciclón que causó grandes daños y una treintena de heridos si bien ninguno de gravedad.

La fuerza del viento era tal que en menos de 20 segundos que duró la fase intensa del huracán fueron arrancados de cuajo árboles enormes, demolidos techos y derribados coches.

En Chicago hubo 36 asesinatos en menos de un mes

CHICAGO.—Preocupa grandemente a la opinión el tremendo desarrollo de la criminalidad que se observa aquí en Chicago desde hace algún tiempo. En algo menos de un mes ha habido últimamente 36 asesinatos.

La Prensa pide que se extreme el rigor en las penas y que se aplique la de muerte con mayor frecuencia para todo delito de asesinato. Se hace el cálculo siguiente, y a las causas que lo motivan se achaca el aumento de la criminalidad.

Por cada dos asesinatos se coge a un culpable. Por cada tres culpables juzgados se logra que quede uno convicto y confeso. Por cada 54 de los convictos se sentencia a muerte a dos.

Ochenta mil dólares para los comunistas ukranianos

VARSOVIA.—La «Gazeta Poranna» publica informes complementarios sobre la adhesión de cinco diputados del grupo de los «socialistas ukranianos», al club comunista, que hasta ahora no contaba más que con dos miembros. Se pretende que esta decisión obedece a los deseos expresados por los comunistas ukranianos de América, con los que sostienen constantes relaciones los comunistas de Polonia.

Según resulta de los datos estadísticos publicados por dos periódicos americanos, órganos de los comunistas polacos, la suma enviada este año de América a Polonia para alentar la actividad dirigida al establecimiento «de un nuevo órden de cosas» en el mundo, se eleva a 80.000 dólares.

Consecuencias del temporal en el Atlántico

NUEVA YORK.—El trasatlántico «Leviathan» ha llegado con 24 horas de retraso a causa del furioso temporal que sufrió en su travesía.

Las olas enormes barrían las cubiertas y hacían danzar como si fuese un barquichuelo el enorme buque, que desplaza 59.000 toneladas.

Quince pasajeros y diecisiete tripulantes resultaron heridos a consecuencia de los bandazos, y los pasajeros no pudieron dormir más que una noche durante el viaje.

Los soviets tienen dinero abundante

BERLIN.—El comisario de Hacienda del Gobierno sovietista, Sokolnikoff, ha reconocido que el presupuesto ruso contiene un crédito de 200 millones de rublos oro para sufragar los gastos de la propaganda organizada por la tercera Internacional.

NOTICIAS

El domingo próximo, a las doce, se celebrará la inauguración de la Tienda Asilo, con doscientas comidas gratis a los pobres.

Agradecemos la atenta invitación que hemos recibido para el expresado acto.

Debe usted tener coñac Argudo antes de que venga Navidad.

Copiamos del periódico *La Libertad*, de Vitoria:

«La Comunidad de Estíbaliz ha sido aumentada mediante el traslado a ella, desde Silos, del R. P. Ramiro Pinedo».

El señor gobernador civil ha impuesto 200 pesetas de multa a la dueña de una casa de huéspedes, por no dar el parte diario del movimiento de viajeros.

†

Mañana, a las ocho, en la capilla del Hospital de San Juan, se celebrará un funeral por el eterno descanso del alma de D. Mariano de Abajo Castrillo, que falleció en el día de ayer.

Su familia ruega a sus amistades le tengan presente en sus oraciones.

En Peñaranda de Duero ha sido detenido Fortunato Sancho Barbero, que en riña sostenida con otros mozos en San Juan del Monte, causó seis heridas de arma blanca en distintas partes del cuerpo a Pedro Martínez y Martínez, y una en la muñeca izquierda a Domingo Domingo Pastor.

La conferencia que oyeron por Radiotelefonía los maestros asistentes al cursillo celebrado en Briviesca, y de la que hemos dado cuenta en este periódico, fué oída en el Teatro de dicho Briviesca con un potente altavoz unido a una «Radiola Super-Heterodino», sin instalación de antena, ni toma de tierra, cedido para este acto por los conocidos industriales de esta capital «Los dos chauffeurs», propietarios del Garage Eléctrico.

Un aparato de este modelo, que está llamando justamente la atención de cuantos le escuchan, puede verse en dicho garage, y oirse (previo aviso) todos los días, desde las siete y media de la noche en adelante.

Anoche, los guardias municipales Barriuso y Alonso, detuvieron a un individuo llamado Primitivo Pérez Pedrajo, de 42 años, natural de Salamanca, que se hallaba promoviendo un fuerte escándalo en la vía pública.

Fué entregado en la Comisaría, y el señor gobernador ha ordenado que ingrese en la Cárcel a sufrir quincena.

Práctico y económico figurín y literatura, «El Hogar y la Moda», una peseta el mes, tres números; sueltos, 40 céntimos uno; con «Lecturas», 2 pesetas al mes; éste, suelto, el número, 1'30 pesetas.

Suscripciones y ejemplares sueltos, Mayor, 17, librería Salón Postal.

Nota. — Regalo durante este mes a todos mis compradores.

Francisco Gil y Florencio Santamaría, deben presentarse en la Secretaría Municipal, de diez a una, para enterarles de asuntos que les interesan.

Esta tarde, en el rápido, ha marchado a Pamplona, el verdugo de esta Audiencia Gregorio Mayoral.

Ocupó un departamento de segunda clase custodiándole una pareja de la Guardia civil.

¡Señoras! Las agujas que regala mañana la Sedería Modelo son de ojo dorado.

El Dr. López Gómez, especialista en oídos, garganta y nariz, ha trasladado su gabinete de consulta del número 42 al 40 del paseo del Eepolón, recibiendo a sus clientes de diez a doce de la mañana y de cuatro a seis de la tarde.

YA LLEGARON LAS MUESTRAS de los afamados vinos claros de acreditados cosecheros de Nájera, Hormilla y San Asensio, los cuales pueden probarse gratis en el almacén del señor Hijo de Enrique García, Libertad, 9.

En breve se fijarán los precios a como se cederán tan afamados vinos.

PARA LAS CONCHITAS

Lo más elegante, un collar «Perla Oriente».

Joyería de Moda.

NO HAY NAVIDADES felices sin alegría; ni alegría sin música; ni música al alcance de todos sin un gramófono provisto de discos de la colección innumerable que tiene el representante exclusivo de la Compañía Gramófono.

Eustasio Villanueva, Plaza Mayor, 48. Teléfono 335. Joyería de Confianza

DAJOS BELA, *el violín parlante*, en discos dobles «Odeón». De venta en la relojería de Angel García, Espolón.

SALON PARISIANA

Mañana viernes, a las siete y a las diez, enorme suceso, estreno de la primera jornada de la gigantesca creación de Griffith

Intolerancia

(La lucha del amor através de los siglos) Genial obra de arte mudo, de absoluta perfección, veracidad, humanismo y grandeza artística, en dos jornadas.

El sábado, estreno de la segunda y última.

El domingo, LA ETERNA LLAMA, de Balzac, interpretada por Norma Talmagde.

El lunes, 1.ª jornada de LA TRAGEDIA DEL CORREO DE LYON, sensacional novela.

Es cazador el que bebe
SAN ROQUE JEREZ QUINADO,
su puntería segura,
ni un solo tiro ha fallado,
porque siempre fija el pulso
cuando una pieza ha saltado.

Gran aperitivo tónico reconstituyente. De uso general, muy agradable.

Propietario: Tejada y C.ª, sucesor.—Areta (Alava).

Informes: Luis Labín, Fernán-González, 5, 3.º, Burgos.

Esta casa solo hace los trabajos fuera del establecimiento previo aviso.

J. Montes, fotógrafo de la Real Casa. *San Juan, 63, entresuelo. Teléfono 413*

La Bioforina Cárcamo es un activo y poderoso reconstituyente que los más reputados médicos recomiendan en casos de tuberculosis pulmonar.

Extraordinariamente llama la atención la gran exposición de plumas-fuente «The Unique Pen» que presenta la Librería Laín-Calvo.

Sólamente las plumas «The Unique Pen» se entregan al público con seis meses de ensayo gratuíto y en ese tiempo pueden ser devueltas si su resultado no fuese satisfactorio.

Las plumas «The Unique Pen», se venden solamente en la Librería Laín-Calvo, por 9,95 pesetas.

GRAN LIQUIDACION

de calzado, por derribo, hace la casa Ruiz para aminorar existencias.

MERCADO, NUM. 12

No deje de visitar y hacer sus compras en «El Capricho», donde encontrará las mayores novedades en abrigos para niños, ropa blanca, camisería de caballero y géneros de punto.

Especialidad en medias.

Almirante Bonífez, 13. — Frente al Banco de Burgos.

«Calzados Luis», Santander, 3. Siempre los más baratos por su calidad.

Todo este mes, por reposición de modelos, a cualquier precio. Visítelos usted.

En el almacén de hierros, ferretería y herramientas en general CASA MARCOS, calle de Santander, núm. 10, se ha recibido para la presente temporada la última novedad y lo más elegante en estufas a petróleo.

BAR «LA BOMBILLA»

En este establecimiento ha quedado instalada una hermosa mesa de billar, cobrando a 80 céntimos hora.

JOYERIA / PLATERIA / BISUTERIA

— ARTÍCULOS DE PIEL —

: Casa Pío :

Ultimos modelos en objetos
:-: para regalos de bodas :-:
Gran surtido en bandejas y
:-: cubiertos plata de ley :-:

Buque de la Victoria, 20)-(Teléfono 475

CISCO HERRAJ

Pepita carbonizada de aceituna sin bellota quemada ni otras mezclas

A 30 céntimos kilo.

Servicio a domicilio desde 20 kilos en adelante.

Avisos: Carbones Mieres, Espolón, núms. 2 y 4 (comercio de Oliván), teléfono 573.

IMPRENTA DE ANTONIO POLO
(frente a la :: :: ::
Calle del CID, 27, :: :: Llana de afuera)

1.000 facturas talonarias trepadas y cosidas 14 pesetas. 1.000 etiquetas envío con taladro 7 pts. 1.000 papeletas 8.° 10.000 25 pts. 1.000 cartas y 1.000 sobres 18 pesetas.

Mercados

En el Mercado cubierto

Huevos frescos, de 3'85 a 4 pesetas docena; ídem, conservados, a 3 50 y 3'60; pollos, de 7 a 12 el par; gallinas, a 5 y 6 una; conejos caseros, de 5 a 8; pichones, de 2'50 a 3'50 par; conejos monteses de 2'75 a 4 uno; queso duro, de 4'25 a 4'50 kilo; ídem fresco, a 3; perdices, a 5'50 y 6 pesetas par; liebres, de 6 a 7 pesetas una; gallos, a 7 y 9 pesetas; sordas, a 5 y 6 par; corderos, desde 13 a 20 pesetas.

Tomates, a 0'25 y 0'30 docena; limones, a 0'15 y 0'20 uno; pimientos verdes, a 0'30 y 0'40 docena; uvas negras, a 0'35 y 0'40 kilo; ídem blancas, a 1'40; peras, a 0'40; manzanas, a 0'50 y 0'60; nueces, a 1 y 1'20 kilo; patatas, a 3 y 3'25 arroba; pimientos encarnados, de 0'80 a 1'25 pesetas docena; membrillos, a 0'50 kilo; granadas, de 0'20 a 0'35 una; melones, a 0'40 kilo; coliflor a 0'50 y 0'60; castañas, a 0'50 y 0'60: naranjas, a 0'60 docena; alubias, a 1 y 1'50 kilo; plátanos, 3 docena.

Merluza, a 4'50 pesetas kilo; pescadillas, a 2 50 y 3; platusas, a 3; besugos, a 3; congrio, a 4; mero, a 5; quisquillas, a 6; almejas, a 3; cigalas, a 4'50.

—

Burgos 4.—Alaga a 83 reales los 44 kilos:=ptas. 47'16 los 100 kilos.

Mocho a 79'50 los 42 y 1|2;=46'76.
Rojo a 79'50 los 42 y 1|2;=46'76.
Cebada a 48;=37'50 ídem.
Yeros a 78 los 44;=44'32 ídem.
Avena a 41;=39'42 ídem.
Harina, los 100 kilos, 58 pesetas.
Harinilla, 20 pesetas los 46 kilos; comidilla, 15 los 46; salvadillo, 10'50 los 34 y 1|2, y salvado, 11 los 34 y 1|2.
Entraron 600 fanegas.

Lea V. «Juventud»

Aparece los domingos en Briviesca

Para suscripciones y anuncios en esta capital, dirigirse al

DIARIO DE BURGOS

Información telegráfica y telefónica

Servicio especial del DIARIO DE BURGOS

Primera conferencia

Madrid.—3'20 t.

Notas militares

El *Diario Oficial del ministerio de la Guerra* publica lo siguiente:

Nombrando delegado gubernativo de Vigo al teniente coronel de infantería D. Enrique Rodríguez.

—Disponiendo que cese en el cargo de ayudante del director de Carabineros el comandante D. Manuel de Lucas.

—Nombrando para sustituirle al del mismo empleo D. José Corral.

—Disponiendo que cese en el cargo de ayudante del general de división don Ambrosio Feijóo el comandante de infantería D. Julio Castro.

—Nombrando para sustituírle a don Enrique Pardo.

—Destinos de oficiales a regulares de Ceuta y de Melilla y al Tercio de extranjeros.

—Concediendo la medalla de Sufrimientos por la Patria, pensionada, a 41 clases y tropa que resultaron heridos en campaña.

—Disponiendo que quede en la corte, en situación de disponible el general señor López Pacheco.

De Palacio

El general Navarro despachó hoy con S. M. el Rey, no haciendo a la salida manifestación alguna.

—D. Alfonso recibió a una comisión formada por el alcalde y varios concejales de Madrid, que le dió cuenta de la buena marcha del aguinaldo del soldado, y al alcalde de Vigo, que fué a tratar de asuntos locales.

Los sucesos de Vera.—Tres penas de muerte y una absolución

Esta mañana se nos ha facilitado un anticipo de la sentencia recaída en la causa por los sucesos de Vera.

Se condena a la pena de muerte a Pablo Martín Sánchez, Enrique Gil Galar y Julián Santillán Cucho, por el delito de agresión a fuerza armada, que castiga el artículo 253, caso segundo, del Código de Justicia Militar.

Se absuelve a José Antonio Vázquez Bouzas, que quedará sujeto a la causa que se sigue por rebelión.

Se castiga con un mes de arresto al juez que instruyó la causa en Pamplona, y con dos meses a cada uno de los vocales que constituyeron el Consejo de Guerra celebrado en dicha población.

Anoche salió para Burgos un oficial de la guardia civil, con el fin de notificar la sentencia al capitán general.

Un descarrilamiento

El rápido de Irún, que tiene su llegada a Madrid a las nueve de la noche, llegó ayer a las doce.

El retraso ha sido originado por un descarrilamiento, en el que, afortunadamente, no ocurrieron desgracias personales, aun cuando revistió bastante importancia.

Próximamente a un kilómetro de la estación de Venta de Baños el rápido descarriló en el cambio de agujas, que, aunque se encontraba en buenas condiciones, se supone que, por un ligero desnivel a consecuencia del temporal, se destrozaron los rieles y las traviesas, precipitándose la máquina y el ténder sobre el terreno reblandecido por la lluvia.

Se salieron de la vía casi todos los coches.

El pánico entre los viajeros fué enorme y algunos sufrieron leves contusiones a consecuencia de la trepidación.

Inmediatamente que se repusieron del susto, se arrojaron a la vía para prestar auxilio a los restantes pasajeros, porque se temía que hubiera algunas víctimas.

Debido a la pericia del maquinista, que frenó rápidamente, se evitó que el tren se precipitase sobre los topes de otro que estaba formado en la vía, que, obligadamente, tomó el rápido de Irún al romperse la aguja.

A diez metros de distancia del lugar donde quedó empotrada la máquina, había un grupo de obreros merendando, los cuales sufrieron un gran susto. La noticia del descarrilamiento circuló rápidamente en Venta de Baños y salieron para el lugar del suceso médicos y sacerdotes, porque en los primeros momentos se creyó que había víctimas.

Después de tres horas, se organizó un nuevo tren con tres coches, que llevó a Madrid a los viajeros, los cuales, al llegar a la corte, se apresuraron a comunicar por telégrafo y teléfono con sus familias.

De Barcelona

BARCELONA.—El arma de artillería ha celebrado hoy la fiesta de su Patrona con misas de campaña.

El capitán general asistió a la celebrada en el octavo regimiento ligero, donde fué obsequiado con un lunch, así como también el alcalde de Sabadell, invitado al acto.

Pronunciáronse brindis patrióticos.

El gobernador militar asistió a la celebrada en el cuartel del segundo regimiento de plaza y posición, y el comandante general de artillería, a la que tuvo lugar en el primero de montaña.

Las tropas han sido obsequiadas con comidas extraordinarias.

—Se ha autorizado la celebración de un consejo de guerra contra Leonor Rodríguez, Martín Villanova y Eugenio Aroles, acusados de excitación a la rebelión.

De Melilla

MELILLA.—Durante la pasada noche grupos enemigos hostilizaron la posición de Afrau; los rebeldes fueron rechazados por la guarnición con fuego de ametralladoras.

Una partida de merodeadores se acercó en la pasada noche a la posición de Isen Lasen, a la que hostilizó con fuego de fusil.

Las fuerzas que guarnecen aquella posición rechazaron el ataque con bombas de mano, causando bajas vistas al enemigo.

Un grupo rebelde que marchaba por la antigua pista de Izummar con el propósito de esconderse en aquellas barrancadas, fué dispersado por las baterías emplazadas en Sidi-Messaud.

La artillería emplazada en las posiciones de Viernes, Aldea, Tizi Alma, Tizi Aza, Norte y Collado ahuyentó a varios grupos rebeldes que se dedicaban a las faenas del campo.

Una columna ineegrada por fuerzas de voluntarios de Melilla, una batería ligera y servicios auxiliares efectuó una marcha de reconocimiento por la pista de Axdir Azús y regresó a Dar Quebdani sin contratiempo alguno.

—En el blocao de Ortega Salgado fué herido por un disparo enemigo el soldado del batallón de Zamora Saturnino Espinosa Gutiérrez, que fué evacuado a los hospitales de la plaza.

—El furioso vendaval de Poniente ha causado considerables daños.

Una lancha motora que se hallaba en Chafarinas se la cree perdida o acaso refugiada en la costa argelina.

En la Cala Tramontana se ha visto obligado a refugiarse el guardacostas *Arcila*.

Manadas de lobos

AVILA.—En varios pueblos de esta provincia han aparecido grandes manadas de lobos; la alarma en los vecindarios es enorme.

En Herradón de los Pinares se comieron cinco reses vacunas.

Firma

S. M. el Rey ha firmado los siguientes decretos:

Guerra.—Confiriendo el cargo de fiscal primero del Supremo al auditor de división D. Esteban Fernández.

—Confirmando la medalla de Sufrimientos por la Patria, al coronel de infantería D. Julián Serrano Orive, muerto frente al enemigo de general de brigada.

—Confiriendo el empleo superior inmediato al comandante de Estado Mayor D. José Asensio.

—Concediendo la medalla de Sufrimientos por la Patria, pensionada, a diez oficiales heridos en operaciones de campaña o en accidentes de aviación.

Ricardo Puga, robado

SAN SEBASTIÁN.—El notable actor Ricardo Puga, que se halla trabajando en el Teatro Reina Victoria, ha presentado una denuncia a la policía por habérsele desaparecido una cartera que contenía 26 500 pesetas en billetes.

Ha declarado que ignora si se la robaron o se le cayó del bolsillo del pantalón, donde la guardaba.

Triple desgracia

SAN SEBASTIÁN.—En el pueblo de Alquizar, próximo a Tolosa, tres individuos se hallaban trabajando en la iglesia de dicho pueblo, preparando el alumbrado eléctrico que el templo había de lucir dentro de breves días, con motivo de decir la primera misa el sacerdote señor Legarra y Saizar, hijo de aquel pueblo. Los tres sufrieron una fuerte descarga eléctrica que les privó de la vida.

Don Juan Capella, encargado de la sección técnica de la Casa Ganchegui y Compañía, de San Sebastián, fué el martes a Alquiza, para dirigir los trabajos de la instalación eléctrica en el interior de la iglesia, y se hallaba en el centro del templo, en las últimas horas de la tarde, preparando una araña, cuando sufrió tan tremenda sacudida, que falleció instantáneamente.

El sacristán, que presenció lo ocurrido, salió apresuradamente a comunicárselo a las autoridades.

En el caserío «Bengoechea», dos hermanos del sacerdote misacantano a que hemos hecho referencia, fallecieron también electrocutados, por otra descarga de alta tensión.

En dicho caserío vivían D. Demetrio Legara, su esposa D.ª Magdalena Saizar, y sus dos hijos, Pedro y José, de 25 y 27 años, respectivamente.

Estos observaron que el hilo conductor de la corriente eléctrica se quemaba por algunos sitios, y temerosos de quedar sin luz en la casa, uno de los jóvenes fué a dar un golpe al cable, cayendo muerto repentinamente.

Al ver esto, el otro hermano fué en su socorro y cayó al suelo, muerto también.

Esto ocurría en la cuadra, donde estaban Pedro y José con su padre, echando de comer al ganado.

La tensión de la corriente debía ser tan alta, que uno de los jóvenes, al caer muerto, rozó con su cuerpo a una vaca, que murió también electrocutada.

El señor Legarra, al ver lo ocurrido, comprendiendo, en medio de su inmenso dolor, el peligro que corría si se acercaba a sus hijos para auxiliarles, salió del establo para dar cuenta de lo que ocurría y evitar mayores males.

La triple desgracia causó en el pueblo la penosa impresión que es de suponer.

Gaceta

Extracto del número correspondiente al día de hoy:

Desestimando la instancia presentada por los repartidores de Telégrafos, solicitando formar parte del escalafón general de porteros del Ministerio.

—Prorrogando hasta 31 de Diciembre de 1925 la validez de las licencias para estaciones radiotelefónicas receptoras.

MENCHETA.

ULTIMA HORA
(Por teléfono)

Segunda conferencia

Madrid. 5'20 t.

El general Aguilera

Ha vuelto a marchar a Ciudad Real, el teniente general señor Aguilera.

Un destino

Además de los decretos anticipados, la *Gaceta* publica una disposición destinando a la plaza de teniente fiscal de San Sebastián a D. Juan Iribar Casas, abogado fiscal de Burgos.

Accidente de aviación

En el aerodromo civil de Cambrijas, cerca de Carabanchel, dos aparatos que se hallaban haciendo pruebas cayeron a tierra, quedando destrozados.

Uno de los pilotos resultó ileso y el otro con un brazo roto.

El derecho de traspaso

Varios concejales han redactado una proposición que elevan a la Comisión permanente, pidiendo que el Ayuntamiento se dirija al Gobierno, que se ocupa estos días en la redacción del decreto de alquileres, para que establezca en favor de los comerciantes el derecho de traspaso y sea este respetado por los propietarios de fincas.

Vista de una causa

Esta mañana se ha visto en el Consejo Supremo de Guerra y Marina la causa contra Ventura Martín, que suministraba leche adulterada a los enfermos del Hospital de Carabanchel.

El fiscal pidió que se le impusieran siete años y tres meses de prisión por nueve delitos de adulteración de alimentos.

El auditor disintió, alegando que se trataba de incumplimiento de contrato.

Ahora, el fiscal del Supremo pidió la pena de tres años, seis meses y un día de prisión.

El defensor, D. Francisco Romero, se mostró conforme con el auditor.

El presidente

Esta tarde, al llegar a la Presidencia el marqués de Magaz, dijo a los periodistas:

—Como habrán visto ustedes, sigue la campaña contra España en el extranjero. Hoy dice *Le Temps* que hay numerosos policías nuestros en París y esto es inexacto.

—Pero esto no le preocupará a usted —dijo un periodista.

—Efectivamente; no nos preocupa esta campaña.

El presidente conferenció luego con el señor Castedo, presidente del Consejo de Economía Nacional.

Luego le visitó una comisión de mineros de España, que fué a solicitar se convoque a una asamblea, análoga a la de los aceiteros, con el fin de tratar de asuntos que afectan a la nación.

Nuevo fiscal

Ante el presidente del Consejo Supremo de Guerra y Marina ha jurado el cargo de fiscal D. Rafael Piga.

Más de Cataluña

BARCELONA.—La Audiencia ha dictado sentencia en la causa seguida contra María Encarnación López, a la cual se condena a doce años y un día de prisión por homicidio de Francisco Bravo.

—Anoche, en la calle del Meridiano, una señora llamada doña Victoriana Sabret, fué atracada por varios individuos, los cuales la golpearon en la cabeza, dejándola sin sentido.

Después se apoderaron de las llaves de su domicilio, al cual subieron, haciendo varios paquetes con los cubiertos, ropas, alhajas, etc.

Cuando se hallaban en esta operación llegó el marido de la atracada, quien al oir ruido avisó al vecindario y a la guardia civil, pero los ladrones huyeron por una puerta trasera.

Dejaron varios paquetes con objetos por valor de 2.000 pesetas, pero se llevaron alhajas que importan la misma cantidad.

La señora fué auxiliada de una fuerte conmoción cerebral.

En favor de los pobres

A las cuatro de la tarde, la Reina doña Victoria, acompañada de la señorita de Loygorri, estuvo visitando el Ropero de Santa Victoria, instalado en el Colegio del Sagrado Corazón.

Inauguró la exposición de prendas para pobres, en la que figuran 40.000 de aquellas.

Despachando

Con el marqués de Magaz despacharon hoy los subsecretarios de Estado y Gobernación.

Luego conferenció con el gobernador civil dimisionario de Zaragoza señor Semprún.

MENCHETA.

BOLSA

MADRID	Anterior	Día 4
Interior 4 °/o. 1919.	70'00	70'15
Amortizable 5 °/o 1917.	94'75	94'35
Exterior 4 °/o.	84'40	89'75
Tesoros A. 1 Ene. 1924. 5 °/o.	101'50	101'50
Id. A. 4 Feb. 1924, 5 °/o.	101'50	101 50
Banco de España.	566'00	566 00
Hispano Americano.	160'00	160 00
Central.	111'00	111'00
Río de la Plata.	67'50	67'00
Ferroc. Norte, acc.	343'50	358 00
Id. íd. obli. 6 °/o	100 50	100'65
Id. M. Z. A., acc.	336 00	346'00
Id. íd. obli. 5 °/o	87 50	00'00
Id. íd. obli. 6 °/o	101'50	000'00
Azucareras, acc. pref.	107'25	106'75
Id., acc. ordin.	44 77	44'75
Tabacalera	231'50	000 00
Cédulas hipotecarias 6 °/o.	108'05	107'85
Francos	39'60	39'30
Libras.	33'79	33'66
Dollars	7'28	7'24
Liras	31'85	31'50

La Unión y el Fénix Español

Seguros sobre la vida.—Seguros contra incendios.—Seguros de valores. Seguros contra accidentes.

Capital social: 12.000.000 de ptas. efectivas, completamente desembolsadas

Agencias en todas las provincias de España, Francia, Portugal y Marruecos.

60 AÑOS DE EXISTENCIA

Subdirector en Burgos y provincia: Luis Gallardo. Oficinas: calle del Progreso, 17, 1.°, derecha. Teléfono núm. 15

Diario de Avisos

NOTAS RELIGIOSAS

Santos de mañana:

Santos Sabas, Dalmacio, Pelino, Baso, Anastasio, Julio, Crispín, Félix, Grato, Niceo, Juan, Crispina y Potamia.

Cultos:

San Nicolás.—Novena del Santo, a las cinco y media de la tarde.

Merced.—Primer viernes de mes.

Desde las cinco y media, misas cada media hora.

A las cinco y media y ocho, misas de comunión general.

A las once, se expondrá S. D. M., quedando de manifiesto durante todo el día para la adoración de los fieles.

Por la tarde, a las seis, rosario, novena de los primeros viernes, sermón y bendición.

NOVENA DE LA INMACULADA

Capilla de la Concepción y Santa Ana (Catedral).—Por la mañana, a las ocho y media, y por la tarde ,a las cinco y media, con plática.

Carmen.—Por la mañana, a las ocho, y por la tarde ,a las cinco y media.

Orador: R. P. José Miguel de la Virgen del Carmen, C. D., superior de la Residencia de Logroño.

San Lesmes.—A las cinco de la tarde.

Salesas.—A las cinco y media de la tarde, con plática por los capellanes castrenses.

Merced.—Por la mañana, a las ocho y media, y por la tarde ,a las seis.

Orador: R. P. Román San Miguel, S. J.

San Lorenzo.—A las nueve de la mañana y, por la tarde, a las cinco y media.

BOLETIN OFICIAL

Extracto del número correspondiente al día de hoy:

Presidencia del Directorio Militar.—Real decreto señalando las plantillas independientes del personal de las inspecciones provinciales de industrias.

Gobierno civil.—Circular declarando incursos en la multa de 25 pesetas a los alcaldes que no remitan la relación de las existencias de trigo correspondiente al mes de Noviembre.

Acuerdos municipales. (Miranda de Ebro).

Distrito forestal de Burgos.—Relación de las licencias de pesca expedidas en el mes de Noviembre.

Providencias judiciales y anuncios oficiales.

AUDIENCIA

Señalamientos para mañana:

Audiencia Provincial:

Juicio oral procedente del juzgado de esta ciudad, en que es parte en concepto de acusador Inocencio Pérez contra Julia Villanueva y Jesusa Nicolás, sobre injurias; ponente, señor presidente; defensores, Lics. Dato y Val; procuradores, Echevarrieta y Maroto; secretaría del Lic. Tornos.

HACIENDA

Libramientos para mañana:

Don Ignacio Vallejo y doña Higinia Aurora Sáiz.

REGISTRO CIVIL

Defunciones. — Mariano de Abajo Castrillo, de Burgos, 59 años, Santa Cruz, 6; Sara Cardeñuela Relloso, de Burgos, 3 meses, Casa Provincial; José Casado Renes, de Burgos, 14 meses, San Lorenzo, número 22.

Nacimientos. — María Martínez Martínez, Amparo Arránz Arránz, Juan Arconada García, Teófila García Gómez.

ESTADO DEL TIEMPO

Observaciones meteorológicas del Instituto en el día de hoy:

Barómetro. — A las ocho de la mañana, 688,9; a las cinco de la tarde, 690,5.

Temperaturas.— Máxima sombra, 8,0; mínima sombra, 0,0.

Dirección del viento. — A las ocho de la mañana, S.; a las cinco de la tarde, SO.

AUTOMÓVILES DE OCASIÓN

Un Ford conducción interior 4 portezuelas en buen estado de servicio, por 2 900 pesetas.

Un Georges Roig de 6 asientos en 3.500 pesetas.

Un Salmson de 3 asientos con sólo mes y medio de uso, en 4 750 pesetas.

Un Overland número 91 completamente nuevo tanto, en estado de servicio como en su presentación y con los faros, capó y parabrisas niquelados, con sólo medio año de servicio, en 5 900.

Razón, Isla, 31, Agencia Overland.

A los propietarios, industriales y público en general

ESTABLECIMIENTO DE ELECTRICIDAD

Venta de toda clase de material eléctrico A. E. G. á precios de fábrica.

Instalaciones alumbrado, timbres y teléfonos...

Jacinto Manrique. Cid, número 22. Teléfono 625.

Elevación de aguas para riegos y usos domésticos

Bombas movidas por motores a gasolina o eléctricos

Bombas eléctricas que consumen menos que una lámpara de 32 bujías, elevando el agua hasta 45 metros de altura

PRECIO 450 PESETAS

VENTAS A PLAZOS

GARAGE X. — Calle de Madrid, 5 (Hospital de la Concepción)

Las personas que piensen Construir deben pedir muestras y precios de ladrillos, tejas curvas y planas, baldosines, bloques, etc., etc., en la

NUEVA CERAMICA

«El Castillo de Campos»

que dispone de grandes existencias, de esmerada calidad y las cede a precios económicos

UNION INDUSTRIAL PALENTINA (S. A.)

Mayor Principal, 25.—Palencia

Muy en breve, depósito en Burgos: Camino de la estación y Barrio Gimeno

(frente a la Fábrica del Gas)

¡Agricultores!

Abonad con nitrato de sosa de Chile. Es un abono excelente para toda clase de cultivos. Se vende en todas las casas importantes que se dediquen al comercio de abonos. Informes y folletos gratis para su aplicación dirigiéndose al Comité del Nitrato de Sosa de Chile. Almirante, 19. Madrid, apartado, 6

Ignacio Palacios ofrece los nuevos artículos de GENEROS COLONIALES, que ha establecido en su ALMACEN de VINOS, SIDRA, ESPARTOS y BOTERIA :: :: ::

Continúa la venta de corambres usadas.

BURGOS: Merced, 12, Teléfono 298.—Alhóndiga: Depósito núm. 7, teléfono 372

GIJON: Covadonga, 20, sucursal; teléfono 1121

MUEBLES :: Alcalde y Villanueva

Especiales modelos en camas de matrimonio; descuentos en habitaciones completas.

Fabricación de sommiers metálicos.

¡¡No comprar sin visitar esta casa!!

Talleres mecánicos de ebanistería y carpintería: SAN JUAN, 23.

Tienda para la venta:

Duque de la Victoria, 19

(antes Plaza del Arzobispo)

Regimiento Lanceros de España

7.° DE CABALLERIA

El día 21 de Diciembre próximo, a las once horas, tendrá lugar en el patio del cuartel que ocupa el expresado, la venta en pública subasta de once caballos de desecho que tiene el mismo, siendo el importe de este anuncio de cuenta de los compradores.

Burgos 29 de Noviembre de 1924.—El comandante mayor, Leonardo Ibarra.

CONSULTA MÉDICO-QUIRURGICA

M. LOSTAU,

excirujano-director del Hospital y Dispensario de San Julián y San Quirce.

En su gabinete, de once á una. Almirante Bonifaz, 13, principal.

FERNÁNDEZ VILLA HERMANOS

BANQUEROS

Sanz Pastor, 14 y 16.—Burgos

Esta casa, fundada en 1872, abona en cuentas corrientes e imposiciones de ahorro los intereses máximos autorizados por la Comisaría Regia de la Banca privada.

Cuentas corrientes de 2 y 1/2, 3 y 3 y 1/2 por 100, según las condiciones.

Imposiciones de ahorro, con intereses de 3 y 1/2 a 4 y 1/2, según los plazos.

Compra y vende valores en las Bolsas de Madrid, Barcelona, Bilbao, París y Londres, cobrando solamente una comisión de medio por mil sobre el efectivo de la póliza.

Giros, cambio, descuentos de letras, pago de cupones, préstamos, depósito de valores sin cobrar comisión y en general toda clase de operaciones bancarias.

¡CAZADORES!

No compréis escopetas sin antes consultar en la

Armería Eibarresa

Escopetas de gatillos ocultos, pasador transversal cuadrado y orejas de refuerzo garantizadas para toda clase de pólvoras sin humo desde 200 pesetas

Especialidad en arreglos en toda clase de armas

Se venden rifles y pistolas de las mejores fábricas

NICOMEDES ARANCETA

Merced, 40. — Teléfono 495.— Burgos

A. E. G. Ibérica de Electricidad (S. A.) (Sucursal de Valladolid)

Alternadores / Dinamos / Motores

Motores Semi-Diesel y Diesel / Instalaciones eléctricas completas

Ofertas y presupuestos gratis

Lámparas Egmar, Nitra y Nitra Opalinas

Representante:

Julián Hernando Santa Cruz

Cid, 7 y 9 / Teléfono 39

Carbones a domicilio

Galleta hulla. . .	4'40 pts, saco de 40 kilos	
Granza hulla . . .	3'60 »	» 40 »

El mejor carbón a pesar de ser el mas barato que se vende.

Pídase un obsequio muy práctico.

JUAN MANRIQUE PURAS

Merced, 12. Teléfono 253

Sastrería de militar y paisano

PABLO HURTADO

Premiado en Barcelona en 1907

Especialidad en uniformes militares y civiles. Las más altas novedades en géneros para prendas de etiqueta, gabanes, trajes y gabardinas, impermeables Christian de paño sin goma.

Precios sin competencia.

Martínez del Campo, 1, entresuelo.

Teléfono 526

Radiotelefonía

Toda clase de accesorios sueltos para construirse aparatos receptores, de todas las potencias, con válvulas

RADIO - MICRO

PLACIDO AZCONA / San Gil, 7, 3.°

VALOR DE LOS SALTOS DE AGUA

Depende de una buena instalación de turbina y central eléctrica

Preguntar a D. Daniel Díez, de Arija y a D. Emeterio Gallego, de Villatuelda, de esta provincia, por las instalaciones de central, molino y luz, suministradas estos días por GREGORIO HERRERO, San Juan, 56. BURGOS

Comparar mis instalaciones con otras antes de comprar.

RADIOTELEFONÍA

Construya usted mismo su aparato de radiotelefonía

Nosotros le facilitaremos accesorios a precios baratísimos y esquemas para el montaje

Aparatos completos desde 250 pesetas, para poder oír toda Europa

No comprar aparatos sin consultar precios

J. MATA VILLANUEVA

ESPOLÓN-BURGOS

POMADA Y DEPURATIVO

CEREO

Cura eczemas, herpes, quemaduras, sarna, sabañones ulcerados, escrófulas y toda clase de enfermedades de la piel.

Venta en farmacias. Depósitos: D. Federico de la Llera, señora viuda de Martínez, Amézaga y Cano y Barriocanal.

ANUNCIOS ECONÓMICOS

SE ARRIENDAN dos locales, propios para industria. Informará D. Rafael Dorao, Avellanos, 7, 1.°

TRASPASO de tienda de vinos y comestibles, con buena clientela, sita en la calle de San Juan, 25, por dedicarse su dueño a otra industria. También se cede un piso en la misma casa. Razón en la indicada tienda.

SE ARRIENDAN hermosas habitaciones, con buen sol, con asistencia. San Juan, 63, 1.°, derecha.

SE ARRIENDAN varias tierras en el término de Burgos. Informará, Mariano Alvillos, Fernán-González, 19, 3.°, izquierda.

AUTOMÓVILES. Se venden, seminuevos, un omnibus Ford y un Sedan. Informes: San Pablo, 5.

CASA DE HUÉSPEDES, bien acreditada, se traspasa en sitio céntrico. Para tratar, Vega, 5, 1.°.

TALLERES de carpintería y ebanistería El Club (Burgos) Villanasur Río de Oca. Los señores comerciantes en maderas de chopo, haya y olmo, y muebles, que deseen trabajar la venta de estos artículos, a precios muy económicos, escriban a T. Saiz Heras, El Club.

BAR ESPERANZA. Por ausentarse su dueño al extranjero, se traspasa dicho negocio. Para informes, en el mismo.

CASA DENIS. Se necesitan oficialas y ayudas de sastrería.

SE ARRIENDA un local en Merced, números 6 y 8.

VENTA de una casa sita en San Esteban, núm. 35. Para tratar, con los señores Ricardo Navarro, Santa Agueda, 46, y José María de la Cuesta, Isla, 1.

SE VENDE el mobiliario de una casa, San Pablo, 16, 1.°.

CHICO. Se necesita en la Administración de Loterías núm. 4, Laín-Calvo, 13.

ANUNCIO. En el antiguo almacén de carbones vegetales y minerales, ha llegado una granza superior de Asturias, a 4 pesetas los 46 kilos. Moneda, núm. 26, teléfono 267, frente al nuevo teatro Coliseo Castilla.

SE VENDEN dos camas en la calle de San Pablo, 6 y 8, 4.°, izquierda.

SE VENDE una máquina de escribir, en buen uso, marca Yost. Razón en la Audiencia, secretaría del Licenciado Tornos.

HERMOSA vaca suiza, raza Sielvitz, recién parida, con ternera, se venden, junto o separado. Casa Blanca, carretera Santander.

GUERRA AL FRIO. Importante liquidación de pieles de confección y bichos, guantes, medias ídem, de sport, paños, jerseys, confecciones y telas blancas, por cuenta de las mejores fábricas del reino, en la Gran Casa de Saldos «San Pablo». Calle de San Pablo (esquina Miranda).

PARA BRASEROS. Se vende cisco herraj, piña y picón, a precios baratísimos, Fernán-González, 27, casa del Cubo, y 75 junto a la iglesia de San Nicolás. Servicio a domicilio.

OPERARIOS. Se necesitan en la Imprenta y Estereotipia de Polo, Laín-Calvo, 61, y San Lorenzo, 48.

HABIENDO sido desalojada de la tienda de alfalfa y hoja de maiz, que en la calle de la Merced, número 38, tenía establecida Paula González, participa a su clientela y al público en general, que mientras se proporciona otro establecimiento, pueden hacerse los encargos avisando a los teléfonos números 543 y 495, y en la casa Armería Eibarresa, Merced, núm. 40.

SE VENDE un carro seminuevo para una caballería. Para tratar con Rafael Arnaiz, Emperador, 9, duplicado, (San Pedro de la Fuente).

SE VENDE arado Brabant núm. 2. Razón: Valer... González, en Melgar de Fernamental.

APRENDIZ. Se nece... Vitoria, 5.

SE VENDE un gramófono con 100 discos de zafiro y aguja, o se cambia por una motocicleta o bicicleta. Razón: Avellanos, 2, 2.°.

SE VENDE una berlina clarens de lujo, seminueva, de 4 asientos o un landolet pequeño con llantas de goma. Razón, Plaza de Prim, 16, 2.°.

«EL CASO DE CONCIENCIA» propuesto en el Concurso a curatos en la diócesis de Burgos, y su resolución por el doctor Pérez Muñoz, deán de Coria. Con objeto de liquidar los ejemplares que quedan, se ha rebajado el precio a 0'75. De venta en la librería del Centro Católico, Laín-Calvo, 16.

JARDINERA. Se vende una de cuatro ruedas, en buen uso. Razón, el encargado de la finca El Plantío, antes San Roque.

MÁQUINA, industrial, «Singer», giratoria, se vende, en buen uso. Razón: Felipe Herrero, en Revenga de Muñó.

CRIADO DE LABRANZA, se ofrece, soltero, de 23 años. Informes: Cándido Arroyo, calle Saldaña, número 6, 4.°. Burgos.

LA ANTONIA. Casa de Huéspedes. Admite huéspedes, pensión completa desde 4 pesetas en adelante, buen trato y buenas habitaciones; pensionistas, no dejéis de visitar esta casa. Alonso Martínez, 1, 2.°.

PROFESORA de primera enseñanza superior. Se ofrece a dar lecciones en su casa y a domicilio. Preparación para la carrera del Magisterio. Paloma, 56, habitación número 3.

TURRONERO VALENCIANO. Participa a su numerosa clientela que trae los riquísimos turrones, mazapanes, frutas secas, y escarchadas, peladillas de Alcoy, piñones, anise, las ricas cascas valencianas y aceitunillas negras. Laín-Calvo, 59.

AMA DE CRIA, casada, abundante leche, se ofrece para su casa. Darán razón, en Lerma, calle Mayor, 6.

SE VENDE, por no poderle atender su dueño, el Molino Eléctrico de la calle del Tinte, con tres pares de piedras, limpia; buena clientela. También se vende un par piedras francesas. Para tratar, en dicho molino.

COCINERA. Se neces... con buenos informes. Se pagará buen sueldo, Morco, 2.

SARNA. — Antisárnico Martí. Unico que la cura sin baño. Venta: Barriocanal, Laín Calvo, 1; Amézaga y Cano, y Justo Martínez. Agentes exclusivos: J. Uriach y Compañía, Bruch, 49, Barcelona.

HERIDAS, quemaduras, grietas de los pechos, úlceras y rozaduras, desaparecen, cicatrizando y calmando dolores sin que se pegue el vendaje a la herida, con Cica-séptico Liras. Pedid en buenas farmacias.

OCASIÓN. Se venden dos piedras, armazón y herraje de un molino, motor 15 HP. completo, correones, transmisiones, cojinetes y palomillas de hierro, todo junto o separado, completamente nuevo. Informes, en esta Administración.

SE ARRIENDA un local propio para oficina o escritorio. Informes en esta Administración.

SE VENDE máquina «Singer», bobina central, completamente nueva. Avellanos, núm. 9, 3.°

ATENCION. Acaba de llegar a Burgos la pintura que os hará ricos, la Kriptolina; no necesita preparación, ¡probadla y os convenceréis. Depósito e informes: Santocildes, 4, segundo.

PÉRDIDA. El día 29 del pasado se extravió una cartera, con cierta cantidad y documentos, por la carretera de Santander. La persona que la haya hallado la entregará en esta Administración, donde se gratificará.

SE RUEGA a la persona que haya encontrado dos recibos números 176 y 178 de la Lotería de Navidad, extendidos por D. Francisco Carcedo, los devuelva al mismo.

LOS MEJORES TURRONES de Alicante, Jijona, Coco, Cádiz, mazapán de Toledo, pasteles gloria, melindres, empanadas, cascas de Valencia, peladillas, piñones y anises, son los de la casa Quesada.—Aceitunas negrillas de Onil, tortas de higo.—Palom... 23, estereria.

SE VENDE ... un caballo, de raza losina, cruzada con árabe, de 3 a 4 años, premiado en la feria de San Pedro. Razón: Emiliano Navares, Llana de Afuera, 4, 2.°.

ZAFRAS VACÍAS para aceite, vendo dos nuevas de 80 arrobas de cabida. Natalia Abad, Droguería, Roa.

CAJONES VACIOS. Se venden. Vitoria, número 19.

PÉRDIDA de unas gafas de oro. Se gratificará a quien las entregue. Progreso, letra A., 3.°, derecha.

AVISO. En la calle de Fernán-González, núm. 18, se ha abierto una carbonería, frente a la lechería de la Candelas y esquina a la calle Sin Puertas, donde se vende carbón de encina, seco y superior.

SE VENDE un banco de antesala, gótico. Plaza de Alonso Martínez 8, planta baja.

PURÍSIMA CONCEPCIÓN. Tarjetas postales, miniaturas, carnets; diariamente novedades Edición, vistas de Burgos, marca y propiedad de la casa, precio único.—Isla, 17.—Librería «Salón Postal».

«Los dos chauffeurs»

AUTOMOVILES DE ALQUILER

El servicio de más confianza.

Garage eléctrico «Los dos chauffeurs»

TELEFONO 498

AGENCIA EXCLUSIVA:

Todo lo eléctrico del automóvil es nuestra especialidad.

Moderna instalación para la carga y reparación de acumuladores.

Lámparas para automóviles de todas clases y especiales para faros Zeiss, Bosch, Fiat, Ford, Besnard, Stewart, etc., etc.

San Pablo, 34. Teléfono 498.—Burgos

LOS DOS CHAUFFEURS

Isidro Plaza

Banquero

Horas de oficina: de nueve a trece

Habiéndose acordado por sus herederos proceder a la liquidación de todos los negocios de la Casa, ruegan y agradecerán a su clientela se presente a cobrar el importe de sus créditos (cuentas corrientes, imposiciones a plazo, depósitos en efectivo, etcétera, etcétera), como así bien retiren y se hagan cargo de los valores que en la misma tienen depositados a su favor.

También por el presente, anuncian a las personas o sociedades que son deudoras por cantidades que tienen recibidas en concepto de préstamo, con garantía de valores, descuento de letras, pagarés, hipotecas, etc., que a su vencimiento deberán ser satisfechas, pues dichas operaciones no serán ya renovadas ni aplazadas.

Y, por último, desean su viuda y sus hijos hacer constar públicamente su agradecimiento más sincero a cuantos durante tantos años depositaron su confianza en la Casa, honrando con ello el nombre para ellos más querido.

Burgos 5 de Agosto de 1924.

A los tenedores de marcos y coronas

Marcos, BILLETES DE MIL, emisión 1910, con timbre rojo, compro a precios elevados.

CORONAS AUSTRIACAS

Me cuido del canje de los billetes con la estampilla «Deutsch-Oesterreich», retirados de la circulación, según nota del Directorio Militar.

COMPRO ORO, PLATINO Y PLATA

pagando a precios sin competencia

Visitad esta casa antes de efectuar sus operaciones.

Claudio de las Heras

CASA DE CAMBIO

Duque de la Victoria, 19.—BURGOS

EL CENTRO.-Gran peluquería Plaza Mayor, 4 :: Teléfono núm 244 (junto al Círculo de la Unión)

Ultimos adelantos en aparatos de desinfección.—Masaje eléctrico á rayos violeta.—Chamuscador eléctrico para el pelo.—Secador eléctrico para el lavado de cabeza.

Gran liquidación por reforma de local

Próxima la apertura de la calle de la Moneda, he pensado hacer reforma en el local sito en dicha calle, y por tal motivo, ofrezco al público todas las existencias a precios muy reducidos.

Visite usted esta casa antes de efectuar sus compras y economizará dinero.

LA GRAN CIUDAD DE LONDRES Tejidos y confecciones - - - - - - - - - - - PRECIO FIJO VERDAD

ALMIRANTE BONIFAZ, NUM. 11 DUPLICADO
(frente al Hotel Avila y Banco de Burgos)

Casa Munguía

Plaza Mayor, 42, y Laín-Calvo, 9.-Teléfono número 88.-Burgos

Gran casa de tejidos, pañería y confecciones de caballero, señora y niños

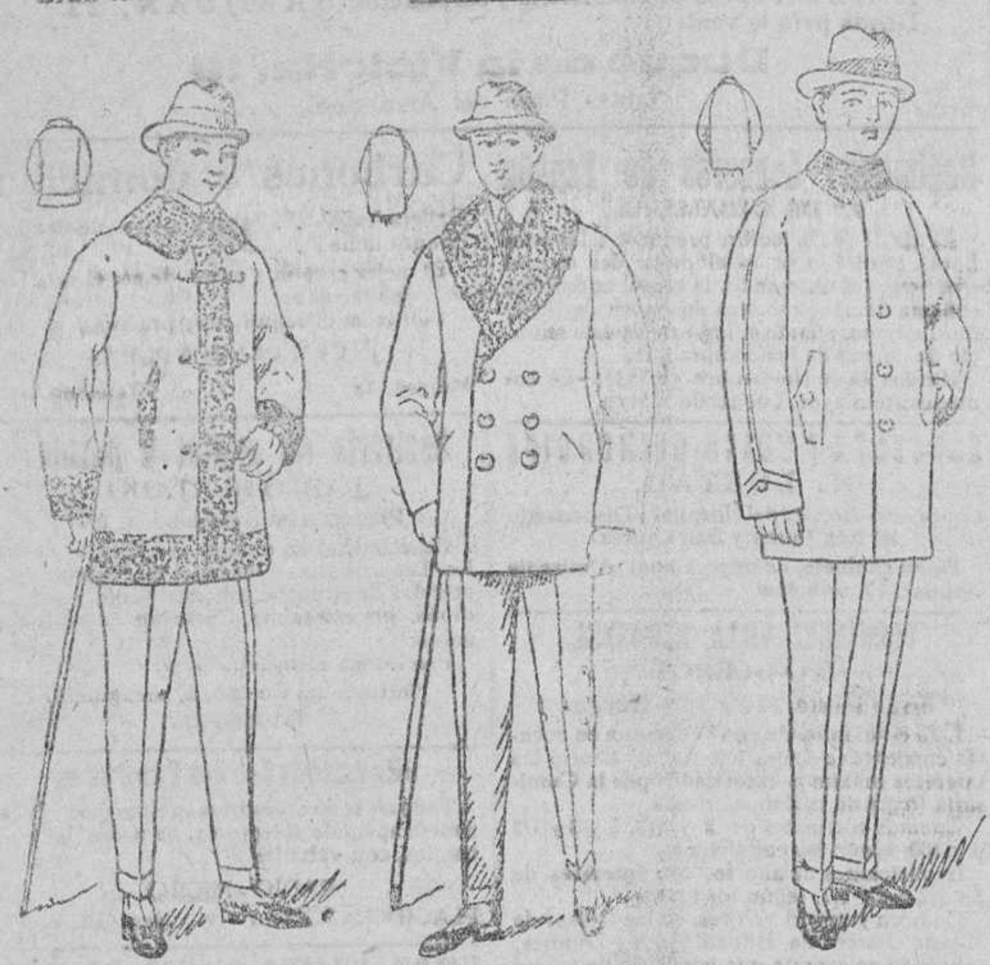

Pellizas paño pluma, rizo alrededor, a pesetas 60, 70 y 80. Pellizas paño meltón, cuello de rizo o astrakán, a pesetas 20, 25, 30. 40 y 50. Pelliza paño castor, sin rizo, a pesetas 18, 20 y 25. Con cuello de rizo 6 pesetas más en pelliza.

Precio fijo verdad. Todos los artículos marcados.

Servicios de la Compañía Trasatlántica

Línea de Cuba á Méjico

Servicio mensual saliendo de Bilbao el 17, de Santander el 19, de Gijón el 20 y de Coruña el 21, para Habana y Veracruz. Salidas de Veracruz el 16 y de Habana el 20 de cada mes, para Coruña, Gijón y Santander.

Línea de Buenos Aires

Servicio mensual saliendo de Barcelona el 4, de Málaga el 5; de Cádiz el 7, y de Bilbao el último día de cada mes, para Santa Cruz de Tenerife, Montevideo y Buenos Aires; emprendiendo el viaje de regreso desde Buenos Aires el día 2 y de Montevideo el 3.

Línea de New York, Cuba-Méjico

Servicio mensual saliendo de Barcelona el 25, de Valencia el 26, de Málaga el 28 y de Cádiz el 30, para New-York, Habana y Veracruz. Regreso de Veracruz el 27 y de Habana el 30 de cada mes, con escala en New-York.

Línea de Venezuela-Colombia

Servicio mensual saliendo de Barcelona el 10, el 11 de Valencia, el 13 de Málaga y de Cádiz el 15 de cada mes para Las Palmas, Santa Cruz de Tenerife, Santa Cruz de la Palma Puerto Rico y Habana. Salida de Colón el 12 para Sabanilla, Curaçao, Puerto Cabello, La Guayra, Puerto Rico, Canarias, Cádiz y Barcelona.

Además de los indicados servicios, la Compañía Trasatlántica tiene establecidos los especiales de los puertos del Mediterráneo á New-York, puertos Cantábrico á New-York y la línea de Barcelona á Filipinas, cuyas salidas se anunciarán oportunamente en cada viaje

Estos vapores admiten carga en las condiciones más favorables y pasajeros, á quienes la Compañía da alojamiento muy cómodo y trato esmerado, como ha acreditado en su dilatado servicio. Todos los vapores tienen telegrafía sin hilos.

Para informes sobre pasaje de cámara y carga, diríjanse al agente de la Compañía en Burgos

Julián Ruiz.—Puebla, 2, 1.°, izpuierda

DEUTZ

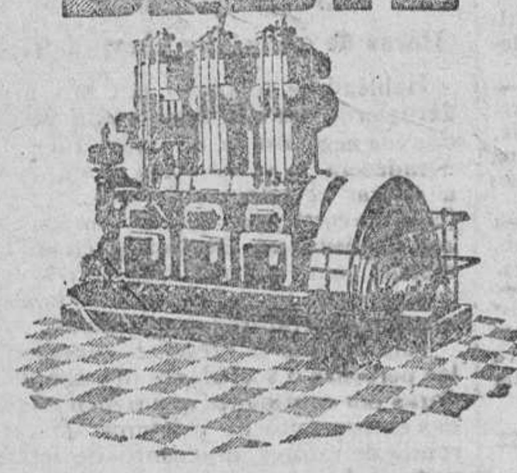

¡Agricultores!

¡Industriales!

Contra los perjuicios del estiaje podéis luchar instalando un motor

OTTO DEUTZ

Diesel, Semi-Diesel, De gas pobre, De gasolina

Pedid referencias de instalaciones funcionando, así como ofertas y presupuestos gratis a

CENTRO DE REPRESENTACIONES

Escritorio y almacenes: Huerto del Rey, 12 y 14, bajo

Los niños de pecho no deben tomar leche de vaca

Coagula en el estómago, y como el niño no tiene la resistencia del ternero (para el que la Naturaleza hizo otra leche) para digerirla, gran parte de ella se va en las deposiciones, y tarde ó temprano enferma del aparato digestivo.

Si la leche está condensada, cocida ó esterilizada, aún es más difícil de digerir. Eso suponiendo que esté buena, que es difícil que un día ú otro no la tome mala. Y lo mismo ocurre con la leche de cabra, y aún es peor la de oveja.

El GLAXO es la mejor leche de vaca apropiada al estómago humano. No coagula en el estómago y le digieren total y rápidamente los niños desde que nacen, y se crían ó ayudan á criar maravillosamente. Una lata basta para ver el aumento de peso y cómo duerme mejor, por desnutrido ó enfermo que el niño esté. Usese el biberón Glaxo.

El GLAXO es insustituible para ancianos, convalecientes y enfermos, y para embarazadas y señoras que crían, á las que aumenta la leche.

Aviso muy importante

Cuando el niño necesita empezar á tomar alguna harina que le prepare para la alimentación sólida, que suele ocurrir cuando tiene diez ó doce meses, nada como la HARINA MALTEADA de la CASA GLAXO, que es la última palabra de esa clase de alimentos. Está purificada y privada del amargo perjudicial que suelen tener esas harinas, que por eso otras casas las venden mezcladas con productos azucarados que lo disimulen. Se puede tomar con leche, pero con GLAXO es mejor. Exíjase que sea HARINA MALTEADA de la CASA GLAXO. Véndese en tiendas de comestibles, farmacias y droguerías.

Importadores exclusivos para España, Portugal y Marruecos: **Sebastián Tatler y C.ª, Pi y Margall, 12 (Gran Vía)—Madrid**

Casas que venden el GLAXO: Fabián Barriocanal, Cid, 17; Amézaga y Cano, Espolón, 30; Viuda de Justo Martínez, Plaza Mayor, 45; Sra. Viuda de Llera, Plaza Mayor, 33; Juan Bartolomé, Plaza de Prim, 21, y otras.

Representante en Burgos: VIUDA DE FRANCISCO ALCALDE ORIVE.

Casa de Saldos

ALMIRANTE BONIFAZ, 15

Todo el que quiera aprovecharse, llegó el momento

Colchas piqué, tamaño grande, á 6'75 pesetas una.
Cortes de colchón, cutí satinado, á 8'90.
Refajos, punto, á 1'25 y 1'75.
Cortes de traje para caballero, impermeable á 11.
Toallas felpa, á 0'60.
Ligas, á 0'50.
Calcetines seda, reforzados, á 1'75 y 2'25.
Camisas caballero, batista y franela, á 4'50 y 4'90.
Sábanas, tamaño grande, á 4'75.
Camisetas caballero, gamuza y cheviot, á 1'75.
Corsés faja, garantizados, á 4'50.
Idem seda y sedalina, á 8 y 10
Trapos cocina, semi unión, á 0'45.
Delantales cocina, semi unión, á 1'25.
Bufandas pirineo, grandísimas, á 1'75 y 2'25.
Paños higiénicoss (estuche media docena), á 2'90.
Hay muchos artículos más, imposible de detallarse, a precios increíbles.

Almirante Bonifaz, 15. CASA DE SALDOS

Holland América Line de Rotterdam

Servicio regular de vapores de pasaje desde los puertos del Norte de España á los de Cuba-México

Próximas salidas para la Habana, Veracruz y Tampico, admitiendo pasajeros de cámara, segunda económica y tercera clase:

VOLEDAM.	Santander. 22 Noviembr Coruña . . 23 » Vigo . . . . 24 »	EDAM. . .	Bilbao. . . 16 Diciembre Santander. 17 » Coruña . . 19 » Vigo . . . . 20 »	

Precios del pasaje en tercera clase: Habana, 539'50 pesetas; Veracruz-Tampico, 582'75, incluídos los impuestos.

NOTA.—Todos los señores pasajeros de 3.ª clase son alojados en camarotes de dos, cuatro y seis literas, completamente independientes.

Para toda clase de informes dirigirse á los agentes señores D. Francisco García, en Santander; Pérez Ullívarri é Hijos, en Bilbao; López y Sánchez, en Coruña, y D. Joaquín Dávila y Compañía, en Vigo.

C.ías Marítimas y Francesas

C.ie G.le Transatlantique — Sud-Atlantique y C.ies Chargeurs Reunis

Línea Brasil - Uruguay - Argentina

Servicio quincenal con salidas fijas y sin transbordo desde el puerto de BILBAO para RIO DE JANEIRO, MONTEVIDEO y BUENOS AIRES

PROXIMAS SALIDAS

Día 8 de Diciembre, BELLE ISLE. | Día 18 de Enero, CEYLAN.
» 18 de Diciembre, DESIRADE. | » 8 de Febrero, EUBEE.
» 8 de Enero, AURIGNY. | » 8 de Febrero, GROIX

Admitiendo pasajeros de primera, preferente, tercera con camarote y tercera clase

Precio en preferente. . . . 616'25 pesetas, incluido impuestos.
Precio en 3.ª con camarote 482'50 » » »
Precio en tercera clase 452'50 » » »

Línea extra rápida de Burdeos para Río de Janeiro, Santos, Montevideo y Buenos Aires

PROXIMAS SALIDAS:

El día 6 de Diciembre el vapor correo exprés MASSILIA
El día 10 de Enero el vapor correo exprés LUTETIA
Admitiendo pasajeros de gran lujo, lujo, primera segunda y segunda intermediaria

Línea postal de Bilbao, Habana y Verarruz

El día 5 de Diciembre el vapor correo ESPAGNE
El día 5 de Enero el vapor correo CUBA.
Admitiendo pasajeros de lujo, medio lujo, primera, segunda, preferente y tercera clase.

Línea postal Santander - Habana - Veracruz

SALIDAS: 22 Octubre, vapor ESPAGNE; 22 Noviembre, vapor CUBA

Para informes y billetes de pasajes, dirigirse á los agentes de la Compañía

Félix Iglesias y C.ª, Arenal, 6, Bilbao. Teléfono, 9672

A los agricultores

La tienda de Agustín Gil
en la calle Santander,
vende la mejor semilla
que usted puede suponer.
Vende mucho y con buen fin,
muy barato y con agrado,
y vuelven los labradores
a comprarle más este año.
Están todos muy contentos
con el industrial buen Gil,
que hubo quien sembró cuarenta
y cogió cuarenta mil.
Vende todas las semillas
hasta la del peregil.

Santander, número 1 Casa del Cordón

Casi regalados

vendemos coches de ocasión, de diferentes marcas: «Buick», «Elizalde», «Ford», «Hispano», etc., abiertos y cerrados; procedentes de cambios por

Studebaker

La marca que se ha impuesto

AGENCIA STUDEBAKER

Valencia, 295.—Barcelona.

Gran fábrica de libros rayados y cajas de cartón

Mayores / Diarios / Copiadores / Actas
Encuadernaciones sencillas y de lujo

ENRIQUE MARTINEZ

LAIN-CALVO, 12.—BURGOS

LA CASA AZUL

Bonito negocio comercial

Se traspasa con gran clientela, muy popular y en el mejor sitio de esta estación. Gran comercio de coloniales, ferretería, quincalla, muebles, ropas, drogas y otros artículos de gran consumo, con una existencia de 50 a 55.000 pesetas, en espacioso local y almacenes, que cederé en buenas condiciones.

Para tratar, con su propietario, Valentín Izquierdo, estación de Venta de Baños (fábrica de sommiers).

Aviso importante

A LOS COSECHEROS Y EXPORTADORES DE VINOS

Se venden tinos, cubas, bocoyes, pipas largas, propias para bodegas, medias pipas, bordalesas, nuevos y usados, de vinos.

Talleres almacenes de tonelería de

DAVILA VILLALOBOS

Casa fundada en el año 1890

EN VALLADOLID: calles de Estación, núm. 1, y Muro, letra D.

Banco de Ahorro y Construcción

SOCIEDAD COOPERATIVA DE CRÉDITO

Domicilio social: Prim, 5, Madrid

Capital suscrito desde Noviembre de 1923: 20.000.000 pesetas.

OPERACIONES PARA SUS SOCIOS:

Edificaciones y compra de fincas rústicas á plazos. Cuentas corrientes. Créditos. Préstamos.

El inspector de Burgos y su provincia, Gerardo Moreno, Puebla, 21, 2.°

Variedad de tamaños para niño, señora y caballero

DEPOSITARIO PARA ESPAÑA Y PORTUGAL:

Ignacio Bernaldo de Quirós

Calle del Principado, 5 :—: OVIEDO

CALLOS

Si sufre usted de los pies, es porque quiere. Compre hoy un tarro del patentado

UNGÜENTO MÁGICO

y en tres días se verá libre de callos y durezas, juanetes y ojos de gallo.

Pruébelo y quedará asombrado. Pídalo en farmacias y droguerías, 1'50.

Depósitos en Burgos: Amézaga y Cano, Espolón, 30, y Justo Martínez, Plaza Mayor, 35

Folletín del Diario de Burgos (4)

Los Siete Infantes de Lara

ca, cuyos ojos estaban tenazmente inclinados sobre la alfombra: del mismo modo que el jóven no reparaba en la observación de que era objeto por parte de doña Lambra, ésta no había notado la displicente mirada que Ruy Velázquez pasaba alternativamente de ella al mancebo. Alvar Sánchez era el único que todo lo miraba, que todo lo veía, y el que más recatado y prudente rse mostraba. Algunas veces Blanca, como arrastrada contra su voluntad por una poderosa corriente de flúido magnético, levantaba la vista y posaba una ardiente mirada en los ojos de Gonzalo, que destellaban un relámpago de pasión: entonces doña Lambra, empalidecía y temblaba, Blanca se ruborizaba y volvía a clavar su mirada en la alfombra, y Alvar Sánchez decía para sus adentros:

—¡El rapaz es afortunado! ¡No son más que dos, y las dos le aman! Los Infantes de Lara tienden el vuelo alentados por el prestigio que les da su fama, y se meten en la jurisdicción de otros: será necesario cortarles las alas. Pues fortuna os mando, mancebo. Doña Lambra os ama y se siente desatendida; es orgullosa, irascible y su orgullo os he- [illegible] su ira os matará; si escapáis de dorirá, [illegible] ahí queda mi buen amigo [illegible] ña Lambra, [illegible] es todo un lobo, y Ruy Velázquez, que [illegible] ales celos a quien hace sentir unos horri- [illegible] la manera como os mira doña Lambra; Ruy Velazquez os hará pedazos, hermoso garzón; esto en el caso de que yo no os tienda mañana de una buena lanzada en la fuente de los Almendros... y os tenderé... sí, os tenderé... los Infantes de Lara tienen fama de diestros, fuertes y alentados... pero no importa, paréceme que de esta vez el altivo Gonzalo Gustios verá reducidos a seis sus hijos.

No sabemos a dónde hubiera ído a parar el buen Alvar Sánchez con sus benévolos pensamientos, si no hubiera tomado la palabra Ruy Velázquez, que necesitaba decir algo para dar salida, aunque no fuese más que con palabras rebozadas, a la cólera que ardía en su alma.

—¿Con que decididamente os venís a la Corte, mi noble pariente? dijo, procurando dar a su voz la entonación más cortés posible.

—Por ahora, sólo he venido por un deseo que hace algunos días me punzaba.

—¡Ah! ¡os punzaba un deseo!...

—Sí, ciertamente, y un deseo muy natural: hacía mucho tiempo que no había visto a mi hermosa prima doña Lambra.

Blanca comprendió que en vez de Lambra debía entenderse Blanca; comprendiólo del mismo modo Alvar Sánchez, y la dulce niña no pudo contener una leve sonrisa de felicidad, ni el feroz [illegible] cierto movimiento brusco que hidalgo, [illegible] roble en que se hizo crugir el sillón [illegible] sentaba.

Había pronunciado el joven con una expresión tan intensa aquella galantería, que iba encaminada, aunque indirectamente, a Blanca; había acompañado a ella para disimular, tal mirada a doña Lambra, que ésta, que estaba perdidamente enamorada del joven, sintió arder su sangre como un volcán, y se escapó de sus ojos una mirada de fuego, más de lo que debía imprudente, y que hizo bajar los ojos a Gonzalo, y morderse violentamente los labios a Ruy Velazquez.

—¡Oh! ¡oh! murmuró para sí Alvar Sánchez: el buen pollo de azor conoce perfectamente el volateo... ¡Diablo! Está en caza de una paloma, y finge seguir el vuelo de una garza real. ¡Oh! ¡oh! El buen Gonzalo Gustios ha sabido proveer de un buen ayo a sus hijos, y paréceme que éstos aprovechan bien las lecciones del viejo cortesano Nuño Salido. Fingen de una manera admirable.

Ruy Velázquez interrumpió de nuevo los pensamientos de Alvar Sánchez, dirigiendo la palabra al joven y haciendo un verdadero esfuerzo para dominar su conmoción.

—En verdad, en verdad, dijo, que la hermosura de doña Lambra es motivo bastante, no digo para hacer en pocas horas el camino de aquí a Salas de Lara, sino para venir desde la fin del mundo.

Doña Lambra ni aun se dignó contestar a esta galantería, que había sido pronunciada por Ruy Velázquez con cierto sarcasmo, y dijo al joven:

—¿Y cómo dejáis a vuestro noble padre, primo mío?

—Mi padre, señora, contestó noblemente Gonzalo, descansa de los cuidados de la corte y de las fatigas de la guerra, desengañado, convencido, hasta ahora sólo ha probado amarguras.

—¡Amarguras el vencedor de Almanzor! dijo con ímpetu y casi con descortesía Ruy Velázquez. ¡Amarguras un hombre que ha sido recibido en Burgos más de tres veces al doblar de las campanas de la Catedral, al son de triunfo de trompas y atabales, al lado del conde soberano, que ha salido a recibirle a dos leguas de los muros como se hace con un salvador de la patria!

—La espada de mi padre, tío, exclamó con ímpetu Gonzalo, ha brillado siempre desnuda por Castilla, ya contra los leoneses, ya contra los navarros, ya contra los árabes, y nunca ha estado sino por momentos en la vaina, y aun así, tinta en sangre enemiga hasta el pomo.

—Sí, sí, ya sé que el conde Gonzalo Gustios es el primer caballero de Castilla, y me honro con el parentesco que he contraído con él por medio de mi hermana doña Sancha, su esposa; sé también cuánto mi noble cuñado se encuentra reproducido en sus siete valientes hijos, y me causa una alegría infinita poderme llamar su tío.

Gonzalo se inclinó ceremoniosamente.

—Por lo mismo, continuó Ruy Velázquez, no puede menos de extrañarme que un hombre, a quien ha favorecido la fortuna, dándole una nobleza que envidiarían muchos reyes, triunfos en la guerra, poder en el consejo, amor en su hogar, y por resultado de ese amor unos hijos tales como los Infantes de Lara, piense en destinarse al descanso, cuando aún no ha cumplido cuarenta y cinco años.

—Esa misma fortuna ha procurado a mi noble padre envidiosos y enemigos: enemigos de baja estofa, de esos que no se vencen con la espada, porque acometen como las yerbas parásitas, minando el edificio que las sostiene con sus raices, mientras traidoramente le halagan con sus brazos... lo mejor que se hace con esos enemigos, mi noble tío, es dejarles el campo para evitar una lucha rastrera, en que ningún hombre, que aliente en el corazón verdadera nobleza, puede entrar sin desdorarse. Por lo tanto, mi padre ha resuelto dejar su espada y su bandera a nuestro hermano mayor Diego.

—Pues guardaos de esas yerbas, mancebo, pensó Alvar Sánchez, mientras Ruy Velázquez devoraba la cólera que le había causado la trasparente contestación de Gonzalo.

—En verdad, en verdad—dijo al fin conteniéndose—, un padre que tiene tales hijos, bien puede descansar seguro de que no se mancillará la gloria de su nombre. Ahora bien, os dejo; ya cierra