Diario de Burgos

ÚLTIMOS TELEGRAMAS Y NOTICIAS DE LA TARDE

Año XXXIV. Núm. 10.039.—Burgos / Imprenta, Redacción y Administración: Vitoria, 16, bajo. Teléfono 165 / Sábado 23 de Febrero de 1924

INTERESES LOCALES

La Casa del Cordón y el Salón de Recreo

Continúa siendo el tema preferente de las conversaciones, la compra por el Ayuntamiento de la Casa del Cordón y las derivaciones a que puede dar lugar.

Se ha desenvuelto este asunto con una rapidez y falta de claridad tan inusitadas, que la opinión ha estado y sigue estando desorientada.

Dijo el alcalde en su moción—primera noticia que de ello se tuvo,—que el propietario de la Casa del Cordón accedería a cobrar en obligaciones, para lo cual proponía una emisión por valor de 1.300.000 pesetas, y esto indica claramente que no se había pensado todavía en la enajenación del edificio Teatro, aunque D. Pedro Fernández dijera que se venía estudiando de tiempo atrás, pero como era una ruina para el erario municipal, según muy bien demostró nuestro espontáneo colaborador «un vecino», en la sesión siguiente, y cuando todo el mundo pensaba y discutía sobre la moción, aparece el dictamen de las comisiones de Gobierno, Hacienda y Obras proponiendo la venta del Teatro, y la Corporación le aprueba sin discutirle, a ruegos del señor Fernández.

¿Qué poderosos motivos existen para que un asunto de tan vital importancia se sustraiga de ese modo al análisis público y se pida que ni una sola voz se levante, no ya en contra del proyecto, pero ni siquiera en concepto de información?

Porque hay que tener en cuenta que se ventilan intereses de tanta entidad como son los mejores bienes de la ciudad, sus más hermosos edificios y el porvenir del único Teatro que existe y de la mejor sociedad burgalesa, y parece que todo eso merecía la pena de que los concejales se enterasen y dieran a conocer al pueblo de lo que se pretende hacer, de cómo se administran sus propiedades, planes que se han formado y garantías de que no se trata de un negocio ruinoso.

¿Se cree el Ayuntamiento tan altamente capacitado y depositario de una confianza tan grande del pueblo, que pueda manejar tantos intereses de ese modo y sin que aquél pueda siquiera saber lo que se va a hacer con lo que es suyo?

Pues ¿qué objeto tiene el que las sesiones sean públicas?

El mismo articulista que demostró que la adquisición de la Casa del Cordón y su pago en Obligaciones era un desastre, y que los hechos le dieron inmediatamente la razón, demuestra también ayer, con argumentos irrefutables, que la nueva combinación es asimismo onerosa para el Municipio. A menos que por algún plan secreto piense obtener dinero de otro sitio.

***

Pero hay otras razones de índole moral, que, al parecer, para nada se han tenido en cuenta, y que son de tanta o mayor importancia que las económicas.

Ocupa, como todos saben, la mayor parte del edificio del Teatro el Salón de Recreo, círculo a que pertenece toda la buena sociedad burgalesa, orgullo de los naturales y admiración de los extraños; su vida está tan ligada a la de la ciudad, que es la ciudad misma, su corazón y su cerebro; en él se han celebrado fiestas suntuosas que han dado renombre a la ciudad; SS. MM. D. Alfonso y D.ª Victoria, queriendo mostrar a Burgos su agradecimiento por el cariño que les demostró con ocasión del Centenario de la Catedral, honraron con su presencia sus salones, compartieron amable y familiarmente con sus socios las alegrías de la fiesta, comprendiendo que el honor que dispensaban a la sociedad era recibido por el pueblo entero; ha participado siempre, con su concurso y con su dinero, en cuantos homenajes y actos conmemorativos han tenido lugar; abre sus salones y obsequia, con generosidad sin límites, a cuantos forasteros llegan, sea particularmente, sea formando comisiones, y la fama de hospitalaria que Burgos tiene y que es proverbial en Santander, en Palencia, en todas partes, al Salón se la debe en primer término.

No se ha olvidado tampoco de las clases menesterosas, y la Tienda Asilo, el Hospital de San Juan, todos los establecimientos benéficos, han recibido sus donativos.

Aparte de todo eso, son incalculables los miles de pesetas que la sociedad ha invertido en mejorar el edificio, y la rotonda de la fachada oeste, a expensas suyas se edificó, contando desde entonces la ciudad con una escuela perfectamente instalada.

Pues bien, a esta sociedad, a la que podría darse el título de benemérita de Burgos, si no fueran Burgos y la sociedad una misma cosa, y que ocupa el edificio desde el año 1859, casi desde su edificación, se la quiere dar un puntapié y plantarla en la calle como a un vecino molesto y moroso, pues a eso equivale la venta del edificio.

Hubiérase tratado con calma el asunto entrando en tratos con el Salón y todo se habría arreglado fácil y satisfactoriamente; el Ayuntamiento tendría lo que desea y la sociedad, adquiriendo el edificio, hubiera llenado sus aspiraciones; pero esa venta, tan precipitadamente acordada, tiene que hacerse en pública subasta y ¿a qué manos irá a parar? ¿No aparecerá también algún extranjero que quiera darse el gusto de vivir en él, o algún industrial que lo convierta en fábrica de harinas o cosa por el estilo? ¿No puede caer en poder de algún enemigo de Burgos que quiera darse el placer de destruir su mejor sociedad?

Ir a la subasta es caminar a ciegas, pues aunque el Salón acuda a ella, como no puede dársele preferencia de ninguna clase, aunque moralmente tiene perfecto derecho, pudiera darse el caso de quedarse sin el edificio por una diferencia de una peseta, pues la subasta tendrá que hacerse a pliegos cerrados.

Tamaño desafuero no es posible que se lleve a efecto.

Muchas más razones pudieran aducirse, pero se va haciendo esto demasiado largo y conste, para evitar torcidas interpretaciones, que no somos opuestos a que el Ayuntamiento adquiera la Casa del Cordón; por el contrario, la idea es muy plausible y honra al iniciador de ella, así como también es natural que si se ve la imposibilidad de pagarla con los recursos naturales del Municipio, se busque la manera de hacerlo de otro modo; pero si es muy justo y muy laudable que nos preocupemos por conservar nuestras glorias pretéritas, no por eso vayamos a despreciar ni a barrer nuestras glorias presentes.

DOCTOR LOPEZ GOMEZ
EX PROFESOR DEL INSTITUTO RUBIO, DE MADRID
Especialista en garganta, nariz y oídos
Espolón, 42, entresuelo
Consulta: de diez á una de la mañana

DOCTOR C. URRACA
OCULISTA
Consulta de doce á dos.-Gratis á los pobres
Lain-Calvo, 18, principal.

VILLALAIN, médico dentista
Horas de consulta:
de diez á doce y de tres á cinco
Calle de Vitoria, número 28

DOCTOR MARDONES
MEDICO DENTISTA
ESPECIALISTA
EN ENFERMEDADES DE LA BOCA Y DIENTES
Horas: de nueve á doce y de tres á seis
San Juan, 63, 1.º, derecha
RAYOS X

DOCTOR URETA DEL VAL
OCULISTA
Consulta: de diez á doce y de cuatro á seis
Gratis á los pobres
Duque de la Victoria, número 19
(antes plaza del Arzobispo)

Doctor Federico Frank
MÉDICO-DENTISTA ALEMÁN Y ODONTÓLOGO ESPAÑOL
Ejecución rápida y económica de toda clase de trabajos.—Especialidad en dentaduras de los sistemas más modernos
Gabinete en Madrid: San Marcos, 37.—Gabinete en Burgos: Almirante Bonifaz, 11 duplic.º
Horas de consulta: De nueve á una y de tres á siete

GRAN TINTORERIA
MOVIDA A VAPOR Y FUERZA ELECTRICA
JOSÉ MASIP
Tintes sólidos y modernos sobre toda clase de tejidos, lana, seda ó algodón, teñidos á la muestra.
Lutos en ocho horas. Limpieza en seco y bien perfeccionada.
Se tiñen toda clase de ropas de militar y sacerdote, así como también impermeables.
Tienda-despacho: Lain-Calvo, 31. — Talleres: calle del Hospital Militar, 5.
TELÉFONO 286
PRONTITUD :-: ECONOMIA :-: ESMERO

De la provincia

MEDINA DE POMAR

El general Moreno Alvarez

Con motivo del viaje de organización y propaganda que viene realizando el Excmo. Sr. Comandante general de somatenes de la 6.ª región, el domingo tuvieron lugar en Villarcayo y Medina dos actos de gran transcendencia e importancia para estos dos pueblos limítrofes.

Por la mañana se celebró en la hermosa villa un banquete popular en honor del general y al que fueron invitados, a indicaciones del mismo, representaciones del Ayuntamiento y pueblo de Medina. Reinó la mayor cordialidad y mútuo afecto, esperando confiadamente que conociendo la finalidad nobilísima y elevada que inspiró al general, desaparecerán las pequeñas diferencias que enturbiaban las relaciones de ambas poblaciones.

Sacáronse varias fotografías y trasladáronse las autoridades y representaciones medinesas en automóviles a esta última ciudad, donde debía celebrarse la Fiesta del Arbol y que hubo de suspenderse por la nieve.

Repartidas las meriendas a 400 niños, en el salón de sesiones de la Casa Consistorial, dió el Excmo. Sr. Moreno Alvarez una conferencia, tan completa de fondo y forma, que considerándonos incapaces de hacer un extracto digno de la misma renunciamos a ello, y solo diremos que cautivó desde los primeros momentos al numerosísimo auditorio que salió embelesado, firmemente persuadido de la bondad del Somatén y dispuesto a engrosar las filas del nuevo (en esta región) organismo.

Al arbol espiritual, que alegóricamente dijo él que venía a plantar, le auguramos firme arraigamiento, gran desarrollo y ópimos frutos.

Hizo la presentación del orador, con fácil palabra, el alcalde D. Everardo Montiel, y requerido por el comandante general pronunció un patriótico discurso el virtuoso párroco D. Honorato Carrasco.

Todos fueron aplaudidos con entusiasmo indescriptible. A la terminación llegaron representaciones de Villarcayo a devolver la visita a Medina y a despedirse del culto y bizarro general, obsequiándoles con un lunch.

Impresión gratísima produjo el Somatén y su jefe, como lo prueba la jota que oímos cantar a la bella canzonetista Asunción Muñoz en el teatro Rivas, en la sección de las siete, cantada como a orillitas del Ebro:

«Al entonar hoy la jota
un grito a mi alma viene:
¡Viva el general Moreno
y el Cuerpo de Somatenes!»

Hospedóse aquella noche en casa de nuestro distinguido amigo D. José Guinea, saliendo al siguiente día para Miranda y Burgos.

Natalicio

Ha dado a luz, con toda felicidad, un hermoso niño, la esposa del comerciante D. Emiliano Rasines; a los venturosos padres y distinguida familia, nuestra cordial enhorabuena.

La nieve

Hemos tenido unos días con el blanco sudario, que imposibilitó la celebración de la Fiesta del Arbol y estropeó el mercado de hoy; afortunadamente va limpiándose y es de esperar que mejore el tiempo.

El corresponsal.

Medina 21 Febrero 1924.

SALAS DE LOS INFANTES

Función teatral

El próximo domingo, día 24, se celebrará en el Salón de la Casa-Ayuntamiento una función teatral, a beneficio de los niños pobres de las escuelas, y para los gastos que ocasione la confección de una bandera para los somatenes de este partido judicial.

Se pondrá en escena la aplaudida comedia en dos actos, original de Linares Rivas, titulada *Cobardías*, y a divertida zarzuela en un acto y cuatro cuadros, de Arniches, música del maestro Serrano, titulada *Alma de Dios*, interpretadas por distinguidas señoritas y jóvenes de la localidad.

Los coros y música, a cargo del director de la banda municipal D. Avelino Castro, la cual amenizará el espectáculo, ejecutando por primera vez en uno de los entreactos la hermosa fantasía *La Princesa encantada*.

Dado el fin caritativo que persiguen sus organizadores, les auguramos un éxito completo.

Viajera

De Bilbao ha llegado a esta villa, con el fin de asistir a la boda de su hermana Eulogia, D.ª Trinidad Labrador.

Sea bien venida.

Visitas de inspección

El señor delegado gubernativo de este partido, a pesar del tiempo reinante, muy crudo, lleva recorridos en viaje de inspección la mayoría de los Ayuntamientos.

Una fiesta

El día 15 de Mayo, festividad de San Isidro, que se venera en esta villa, se celebrará por los niños de las escuelas un festival gimnástico, organizado por el delegado gubernativo de este partido, D. Mariano Jaquotot.

El corresponsal.

22 de Febrero de 1924.

ESPAÑA EN MARRUECOS

Parte oficial

«Zona oriental.—Se nos ha hostilizado en la protección de un convoy a Tizzi-Azza, resultando durante el repliegue heridos los soldados Manuel Rosado y Darío Leade; tres askaris muertos y seis gravemente heridos; el teniente D. Luis Segura, herido menos grave; el alférez D. Luis García Calvo, gravísimamente herido; el sargento Feliciano Rodríguez, herido gravemente.

Zona occidental.—En la posición de M'Ter ha sido gravemente herido el artillero Prudencio López.»

CRÓNICA JUDICIAL

Los días 25 y 26 del actual tendrá lugar ante esta Audiencia provincial el juicio oral de la causa instruída en el juzgado de esta ciudad, contra Valeriano y Bernardo Valladolid Diez, sobre muerte de Benito Santa María y disparo y lesiones por imprudencia temeraria a Lucas Santa María, en cuya causa ha presentado el ministerio fiscal las conclusiones provisionales siguientes:

1.ª A consecuencia de resentimientos que por diferentes motivos existían entre las familias de Victoriano Valladolid y Eustaquio Santa María, vecinos ambos de Celadilla de Sotobrín, la tarde del 21 de Agosto de 1923 y a las dos de la misma, en las eras del mencionado pueblo, se reprodujeron unas cuestiones que aquella mañana se habían suscitado entre individuos de una y otra familia, cambiándose insultos y arrojándose piedras unos y otros, y en tal momento, el procesado Valeriano Valladolid Diez, menor de 18 años, subió al piso alto de su casa contigua y desde una ventana hizo varios disparos contra el grupo de los Santa María, alcanzando uno de ellos al Benito Santa María Moreno, que le penetró por la región torácica, atravesándole el hígado y un riñon y produciéndole la muerte a los pocos minutos.

La familia del muerto, excitada por lo ocurrido, se dirigió a la de los Valladolid, golpeándose mutuamente y resultando lesionados Victoriano Valladolid, que sanó sin impedimento ni deformidad con dos días de asistencia y Robustiano Díez, que precisó cinco días de asistencia médica, y como el procesado Valeriano bajase empuñando la pistola con que había hecho los disparos y que se negó a entregar al juez municipal, allí presente, se la tiró al suelo su padre Victoriano, recogiéndola Desiderio Santa María, y el otro procesado Bernardo Valladolid, sin ninguna previsión y sin la más elemental prudencia, forcejeó con el Desiderio para arrebatarle el arma, disparándose y causando una lesión en el abdomen a Lucas Santa María Alonso, que precisó 29 días de asistencia pericial, sanando sin impedimento ni deformidad.

2.ª Los hechos expuestos constituyen un delito de homicidio, comprendido en el artículo 419 del Código penal; otro de imprudencia temeraria del 581, de la que resultaron lesiones del 433, por disparo de arma de fuego, y dos faltas no incidentales de lesiones.

3.ª Es autor del homicidio Valeriano Valladolid y de la imprudencia temeraria Bernardo Valladolid.

4.ª Concurre a favor del Valeriano la atenuante 2.ª del artículo 9.º de dicho Código.

5.ª Procede imponer al Valeriano Valladolid Diez, ocho años y un día de prisión mayor y accesorias, y a Bernardo Valladolid Diez, dos meses y un día de arresto mayor, accesorias y a ambos las costas por mitad, debiendo indemnizar a los herederos del interfecto 5.000 pesetas.

La defensa de los procesados, a cargo del Licdo. D. José Fournier, en sus conclusiones, también como provisionales, sostiene que los hechos determinan la existencia de un delito de homicidio, por la muerte de Benito Santamaría, no determinando a su vez el de lesiones por imprudencia temeraria, de que el Ministerio fiscal acusa a Bernardo Valladolid.

Que del expresado hecho constitutivo del delito de homicidio, es responsable como autor el Valeriano; que concurren en favor de este, las circunstancias eximentes números 4 y 5 del artículo 8.º del Código Penal, caso que no se estimara la concurrencia de todos los requisitos para apreciar la exención.

Concurren las atenuantes 1.ª, 2.ª, 3.ª, 4.ª, 5.ª y 7.ª del artículo 9.º de dicho Código, procediendo que el Tribunal, apreciando la exención de responsabilidad, absuelva al Valeriano Valladolid, y no considerando a Bernardo Valladolid autor del disparo que produjo lesiones por imprudencia, procede también se le absuelva, con todos los pronunciamientos favorables.

EL MEJOR MATERIAL
OPTICO
EUSTASIO VILLANUEVA
Plaza Mayor, 48

LUIS MARTINEZ OLMOS
DEL HOSPITAL DE SAN JUAN
Consulta de Medicina general y especialmente de pulmones y corazón
De doce á dos.—Calle Vitoria, núm. 20, 1.º

Pensiones para técnicos y obreros

Como aclaración a la convocatoria anunciada en la *Gaceta* del día 1.º de Febrero, se pone en conocimiento de aquellos a quienes pueda interesar:

1.º Que pueden solicitar una copia de la convocatoria o consultar cualquier duda que su redacción ofrezca, bien por una simple carta (sin necesidad de acompañar sello para la contestación) dirigida a la Junta Patronato para Ingenieros y Obreros pensionados en el extranjero, calle del Prado, 26 Madrid, o bien personalmente todas las tardes laborables de cuatro a ocho.

2.º Que la presente convocatoria comprende toda clase de oficios, con tal que cada caso corresponda a los fines que se señalan en el preámbulo de aquella.

3.º Que el plazo para la presentación de instancias termina el día 12 de Marzo, pudiendo hacerlo en las oficinas de la Junta o depositarla para su expedición en cualquier oficina de correos del Reino.

Automóvil de alquiler
EL SERVICIO MAS ECONÓMICO
RAMON LOZANO
Miranda, 9, 1.º, derecha.—Teléfono 266
Casa de comidas de Félix Ojeda,
Vitoria, 6

Crónica militar

Destinos

El alférez D. Joaquín Escario Bosch, del regimiento San Marcial, al expedicionario de Vergara.

Gratificaciones

Se conceden de 500 pesetas anuales, por un quinquenio, a D. Rafael Sabio Dutoit, capitán de la Comandancia de Ingenieros de Burgos, y a D. Lamberto Martínez Díaz, comandante de la Intendencia de Burgos y de 1.300 pesetas, por dos quinquenios y tres anualidades a D. Domingo del Vigo Peña, capellán de lanceros de España.

Colegio preparatorio de Burgos

Causan baja como alumnos, a voluntad propia, los sargentos de Infantería D. Ramón Echevarría Gisbert, D. Armando Paúl Supervia y Santiago Torrent Casademunt.

Pensión

Se concede de 625 pesetas anuales, abonables por la Delegación de Hacienda de Burgos, a partir del 28 de Mayo de 1923, a D.ª María del Amparo Alonso de la Puente y Mucha, de Briviesca, huérfana del capitán D. José Alonso de la Puente y López Angulo.

CAFÉ CANDELA

Programa que mañana, durante el Concierto Vermouth, de doce a una y media, ejecutará el aplaudido Cuarteto-Jazz Band Rico, cuyo éxito cada día es mayor.

1.º Trío Rosas, pasodoble.
2.º Les heures qui posent, vals.
3.º Alma de Dios, fantasía.
4.º La Tierruca, aires montañeses.
5.º Aida, fantasía.
6.º ¡Qué atrevidez!, fox.

Tarde, de dos y media a cuatro y media, y noche, de diez y media a doce y media

GRANDES CONCIERTOS

NOTAS DE «SPORT»

FOOT-BALL

Mañana, domingo, a las tres y media en punto, tendrá lugar un gran partido entre los equipos formados por el Club Castilla Burgos a fin de nombrar el definitivo, los cuales se alinearán en la siguiente forma:

Camiseta roja:
Valdivielso
Paco-Mundaca
Castellanos-Landía-Rilova
Miranda-Montero-Abad-Silleras Ortega

Camiseta azul-blanca:
Leoz
Hernán Leandro
Sancho-Quevedo-Gallego
Roca-Blanco-Carmelo-Alejandro-Pardo

Suplentes: Equipo del Hispania.

La entrada será libre.

En la preferencia hay unos asientos estupendos para las señoras, y en la general podrán presenciar el partido, a pie firme, los varones que lo deseen.

El de la enramada.

Un nuevo libro de Becquer

Acaba de publicarse el tomo tercero de «Páginas desconocidas», de Gustavo Adolfo Becquer, recopiladas y prologadas por Fernando Iglesias Figueroa.

El acontecimiento literario del año ha sido la aparición de estas obras de Becquer, sobre las que pesó, hasta hoy, la losa bárbara e injusta del olvido.

Hay en este tomo tercero que en estos días se ha puesto a la venta, además de inimitables artículos de crítica, una novela breve, digna hermana de las ya conocidas y que bastaron para inmortalizar el nombre del poeta sevillano. También, y como en los anteriores volúmenes, aparecen en este unas rimas por las que pasa una brisa de suprema emoción.

Leamos con fervoroso recogimiento este libro en el que palpita el genial espíritu atormentado de Gustavo Adolfo.

Ecos de sociedad

Ayer falleció en Madrid la señora doña Dolores Bermejillo y García Menocal, marquesa de Valtierra, esposa del teniente general D. Carlos Espinosa de los Monteros, poseedor de aquel título, y capitán general que fué de esta región.

D. E. P.

***

Esta tarde, en el rápido, ha marchado a Barcelona el señor Lleonart, representante general de la Casa Argudo.

***

A los 84 años de edad ha fallecido en esta capital el antiguo industrial don Lucas Velasco Alonso.

A su desconsolada familia, entre la que figura el sobrino del finado D. Manuel Pérez Herráiz, oficial de Correos y estimado amigo nuestro, hacemos presente la expresión de muy sentido pésame.

***

Esta tarde ha dejado de existir don Alejo Manero Zamora, antiguo contratista de obras.

A la apenada familia del finado hacemos presente la expresión de nuestro pésame por la desgracia que la aflige.

LA HUMANIDAD.—Agencia funeraria, S. Juan, 61, teléfono 227

EL SEÑOR

D. Lucas Velasco Alonso

ha fallecido en el día de hoy,

después de recibir los Santos Sacramentos y la bendición de S.S.

Q. E. P. D.

Su afligida hermana D.ª Antonina; hermanos políticos D. Martín y D.ª Aquilina Colina, D.ª Gregoria Recalde y D.ª Isidra López; sobrinos, primos y demás familia

Suplican a sus amistades encomienden a Dios Nuestro Señor el alma del finado y se dignen asistir al entierro y funeral, que tendrán lugar en la iglesia parroquial de San Cosme y San Damián, el primero mañana domingo, a las once y media de la mañana, y el segundo el lunes 25, a las diez y media, señalado favor por el cual les quedarán reconocidos.

Burgos 23 de Febrero de 1924.

Casa mortuoria: Calera, 15 y 17.

El duelo se despide frente a las Salesas.

NO SE REPARTEN ESQUELAS.

Burgos hace 30 años

Del DIARIO DE BURGOS correspondiente al viernes 23 de Febrero de 1894

Tienda de ultramarinos de Antonio Viñas, calle de San Lorenzo, núm. 1.

Precios de algunos artículos:

Ciruelas pasas, a 35 céntimos medio kilo; orejones, a des reales ídem; nueces superiores, a 20 céntimos cuartillo y tres reales celemín; pasas de Denia, a real el medio kilo; ídem de Málaga, a dos reales ídem; alubias superiores de riñón, a seis reales celemín y 23 céntimos medio kilo; alubias pintas, a cuatro reales los tres cuartillos y 20 céntimos medio kilo; bacalao superior de Islandia y Noruega, a cuatro reales el kilo.

—Ayer celebró la Diputación provincial sesión extraordinaria, bajo la presidencia de D. Federico de Santiago, asistiendo los señores Gutiérrez Ballesteros, Ortega, Gutiérrez (D. Gregorio), Alfaro, Cecilia, Yarto, Fernández Cavada, La Morena, Pineda, Gallo, Plaza y Arnaiz.

Se aprobó el presupuesto adicional, importantes los ingresos 890.015'33 pesetas y 139.859'39 los gastos.

Discutióse ampliamente la resolución, desfavorable para la Diputación, recaída, respecto a la propiedad de 33 acciones que pertenecieron a la extinguida Junta de Comercio, acordando designar al eminente jurisconsulto don Francisco Silvela para que aconseje a la Corporación.

—El Conservatorio de Música de Madrid ha aprobado un método para piano compuesto por D. Federico Olmeda, organista de la Catedral de Burgos.

DESDE BARCELONA

Conferencias del señor Rubio Borrás

Bajo los auspicios del rector de la Universidad de Barcelona, el jefe de la Biblioteca provincial universitaria, don Manuel Rubio Borrás, nuestro querido amigo y antiguo colaborador del DIARIO DE BURGOS, dará un ciclo de conferencias acerca de «Alta Cultura española» en la sala doctoral de la Universidad, en la próxima Cuaresma. Están dedicadas especialmente a las colonias de las naciones europeas y Repúblicas americanas residentes en Barcelona.

Los temas serán los siguientes;

Primero. «Cultura general», «La Universidad de Salamanca y Fray Luis de León».

Segundo. «La Universidad de Alcalá y el cardenal Jiménez Cisneros».

Tercero. «Universidades catalanas, Lérida, Barcelona y Cervera».

Cuarto. «El libro en España a través de los siglos».

Quinto. «Las bibliotecas españolas ante la Historia».

Sexto. «Tesoros bibliográficos», «Estudio iconográfico Raimundo Lulio».

Todas ellas irán acompañadas de interesantes proyecciones hechas por el bibliotecario de la Universidad, D. Manuel Ramos.

Consulta a tu doctor
si estará bien empleado
en todas tus afecciones
SAN ROQUE JEREZ QUINADO.

Gran aperitivo tónico reconstituyente. De uso general, muy agradable.

Propietario: Tejada y C.ª, sucesor.—Areta (Alava).

Informes: Luis Labín, Fernán-González, 5, 3.°, Burgos.

Orujos, anisados,

aguardientes, escarchados y toda clase de licores. Plazos convenientes. Teléfonos 365 y 233.

Mariano del Barrio

NOTICIAS

Con objeto de conferenciar con el subsecretario del ministerio de la Gobernación, el general gobernador civil de la provincia, D. Emilio Ruiz Rubio, marchó a Madrid en el rápido del día de ayer.

Durante su ausencia se ha encargado del mando civil de la provincia el general gobernador militar, D. Rafael Moreno y Gil de Borja.

Para evitar los catarros, tome usted coñac Argudo.

Programa del concierto que la banda de música del regimiento Lealtad, bajo la dirección del nuevo músico mayor, D. Rafael Chico, dará mañana en el paseo del Espolón, de doce a una y media de la tarde:

1.ª Lo Cant del Valenciá, pasodoble, P. Sosa.

2.ª El Trust de los Tenorios, fantasía, Serrano.

3.ª El Duquesito, selección de la opereta, Vives.

4.ª ¡¡¡Gloria al Somaténl!!, himno, R. Gálvez.

A las diez de la mañana de hoy, en la carretera de los Cubos, ha ocurrido un accidente, del que han resultado dos heridos.

Cuando pasaba el automóvil de viajeros que hace el servicio entre Burgos y Santa Cruz del Tozo y debido al ruido del motor se espantó una caballería, en la que iban montados Primitivo Sáez López, de 18 años, natural de San Mamés, y Martín Díez Alonso, de 20, de Montorio, los cuales prestan servicio como criados en la Granja de la Coronela.

Ambos fueron despedidos a tierra.

El «chauffeur» Maximiano Roldán, paró el vehículo y en él trajo a los heridos a la Casa de Socorro.

En este benéfico establecimiento, el médico D. José Gutiérrez y el practicante D. Francisco Martínez Pardo curaron a Primitivo de una contusión de segundo grado en la pierna derecha, y a Martín de la fractura de uno de los huesos de la garganta del pie izquierdo.

El último pasó en una camilla al Hospital de San Juan y el primero a su domicilio por su pie.

El gobernador civil señor Ruiz Rubio ha hecho entrega a D. Juan Antonio Cortés, tesorero de la Junta provincial de protección a la infancia y represión de la mendicidad, de 433,90 pesetas, producto de almacenaje en las estaciones de la línea del Norte, y 92'30 en las de la Robla, correspondientes ambas cantidades al mes de Noviembre.

†

Las misas que el próximo lunes, 25 del, actual se celebren en la Capilla del Santísimo Cristo, de la Catedral a las ocho y media, diez, diez y media y doce, serán aplicadas por el alma de doña María García de Quevedo, que falleció en igual fecha de 1921.

Sus hijos ruegan a sus amigos la tengan presente en sus oraciónes.

Esta tarde, a la una, al bajar las escaleras que hay frente a la puerta de la Pellejería de la Catedral, sufrió una caída Vicente Paredes, de cuarenta y nueve años, causándose una fuerte contusión en el hombro izquierdo, con probable fractura del omoplato.

Fué asistido en la Casa de Socorro.

En la Sección administrativa de primera enseñanza se ha recibido el título de bachiller, expedido a favor de don Fernando Tiñao Ajuria.

La señora viuda de San Pelayo, nos ha entregado 25 pesetas para las atenciones de la Tienda-Asilo.

En sesión celebrada ayer por la Directiva de «La Amiga de la Humanidad» y previo examen de los expedientes de los aspirantes a la vacante de una plaza de médico, se acordó nombrar a D. Gaudencio Peralta Miñón, en sustitución de D. Julio García Merino.

La subasta anunciada para hoy en la Administración principal de Correos para contratar el servicio de conducción de la correspondencia de la estación de Bercedo a Quincoces, ha sido declarada desierta.

La *Gaceta* del día 21 del corriente publica una Real orden, desestimando la denuncia presentada por D. Juan March Ordinas, en sentido de que la gestión de D. Francisco Bastos, como director de la Compañía Arrendataria de Tabacos, no era beneficiosa, y sí perjudicial para la Hacienda pública.

Con vista de los antecedentes reunidos, de los cuales se deduce que, lejos de ser perjudicial la actuación del señor Bastos, ha sido la más beneficiosa para el Tesoro, se reconoce y declara por dicha soberana disposición el importante servicio prestado a la Renta por la gestión del actual director de la Compañía Arrendataria.

TIENDA-ASILO.—Se han suministrado 229 raciones en la cena de anoche y 354 en la comida de hoy.

Una persona caritativa, en memoria de su difunto padre (q. e. p. d.), ha hecho un donativo de seis pesetas.

BAR METRO.—Mañana se reciben percebes y langostas.

Mañana se reciben gambas y percebes frescos en el Bar España.

Lain-Calvo 17, Teléfono 310.

CAFÉ CANDELA

Mañana se reciben percebes superiores.

Economizará usted dinero comprando chocolate Quintanilla, en Paloma, 22, y en las principales tiendas de comestibles.

Extintores KUSTOS

y avisadores «Alarma».

Lo más potente y perfecto para cumplir la Real orden del 16 del corriente.

CASA KUSTOS. Paseo Recoletos, núm. 5.—Madrid.

El conocido industrial D. Heliodoro Arconada, ha trasladado su tienda de ultramarinos de la calle de la Moneda, número 16, a la del Almirante Bonifaz, 11, antiguos locales de la Isla de Cuba: lo que pone en conocimiento de su distinguida clientela y del público en general.

Lo más moderno y económico

en servicio de incendios.

CASA KUSTOS. Paseo Recoletos, núm. 5.—Madrid.

Paulino Díaz pone en conocimiento de su clientela y del público en general, que ha trasladado su taller de escultura, talla y grabado de la calle de Lain-Calvo 26, (Arco del Pilar) a la Puebla 33 (junto a los Baños de los Jardines).

KUSTOS, tipo 1923

el más perfecto y potente extintor de incendios.

CASA KUSTOS. Paseo Recoletos, núm. 5.—Madrid.

El café tostado marca «El Pato» llena todas las exigencias del público inteligente. Venta en todos los establecimientos. Por mayor, Simeón Tejada, Logroño.

Los horrores del incendio

se evitan con el extintor KUSTOS.

Paseo Recoletos, 5.—Madrid.

Para que una pluma-fuente sea de primera calidad, no es necesario que tenga un precio elevado.

Los representantes, viajantes, etcétera, aumentan dos y hasta tres veces el precio de una pluma-fuente.

Por circunstancia muy especial se reciben en la librería Lain-Calvo directamente de la fábrica de Londres las famosas «The Unique Pen», en cuyo establecimiento se venden con certificado de garantía, que da derecho a devolución si no conviniera la pluma, solo por 9'95 pesetas.

Admirable saldrá usted retratándose en casa de J. Montes, fotógrafo de la Real Casa.

San Juan, 63, entresuelo. Teléfono 413

TEATRO PRINCIPAL

Mañana domingo, a las cinco y a las siete, colosales secciones de cinematógrafo, con magníficos estrenos.

Programa para las cinco, (sección infantil), todo cómico:

CHARLOT LADY (dos partes).
BODA DE FATTY (dos partes).
CATARATAS DE IGUAZU, revista en una parte.

Butaca, 0'75 :: General, 0'25

Programa para las siete:

La película moderna de gran argumento, por la simpática artista Dorothy Gihs, en cinco partes, titulada

La reforma de un marido

Y la cinta de nueva producción cómica, en dos partes, titulada

El señor Fátima

Butaca, una peseta / General, 0'25

El lunes, a las siete, reprisse de la insuperable película de alto relieve, original y extraordinario argumento, en ocho partes, titulada

El admirable Crichton

Butaca, una peseta / General, 0'25

Nota.—A petición de numeroso público que no pudo asistir a ver la super cinta-joya.

SALÓN PARISIANA

Espectáculos.—(Empresa Fraga S. A.)

Mañana domingo, a las cinco, a las siete y a las diez, ESTRENO de la deliciosa creación de la bella actriz americana MARY MILES MINTER titulada

Por los bellos ojos de Mary

Pronto ANA KARENINE, según la célebre novela rusa de Tolstoy.

Información telegráfica y telefónica

Servicio especial del DIARIO DE BURGOS

Primera conferencia

Madrid.—5'20 t.

De Palacio

El Rey ha recibido en audiencia al Príncipe Charles Roald.

Ha enviado el pésame al marqués de Valtierra por la muerte de su esposa, habiendo encargado a su ayudante señor Mourelo, que le represente en el entierro.

El alcalde de Madrid, acompañado de dos miembros del Congreso de Puericultura, cumplimentó a la Reina doña Victoria, para darla las gracias por haber asistido a las fiestas por aquel organizadas.

—Mañana, con motivo del cumpleaños de la Infanta Luisa, vestirá la Corte de media gala.

—El marqués de Estella despachó con el Soberano más temprano que de costumbre.

Una recepción

Alrededor de las doce de la mañana llegaron a Palacio los generales que forman el Directorio, vistiendo uniforme de gala, con el fin de asistir a la recepción del embajador de Inglaterra sir Orace George Montarud.

Instantes después empezó a llegar la comitiva, precedida de una sección de la Escolta Real.

Formaban en ella las carrozas de costumbre, y de correo de Gabinete iba el conde de Morales.

En la Plaza de la Armería rindió los honores la guardia exterior, compuesta de una compañía del regimiento de Saboya, una sección de la Escolta Real y otra del primer regimiento de artillería ligera.

Las bandas ejecutaron la marcha real.

Antes de llegar al salón del trono fué recibido el embajador con el ceremonial acostumbrado.

Sir Orace George penetró en el salón donde se encontraba el Rey, que vestía uniforme de capitán general, de gala, luciendo la insignia de la orden Jarretiere.

A la derecha del Monarca se encontraba el Directorio, a la izquierda los grandes de España, en el frente las clases de etiqueta, y detrás los jefes palatinos.

Una vez hechas las presentaciones, el nuevo embajador pronunció un discurso, diciendo que traía el encargo de los Soberanos ingleses de saludar a los españoles, a los que, como a toda la familia real y pueblo español, deseaban bienestar y prosperidades.

Hizo referencia a los tratados de comercio firmados recientemente y al acuerdo sobre Tánger, que constituyen el testimonio de afecto y cariño que existe entre Inglaterra y España.

Expuso la gratitud del pueblo inglés hacia el Rey D. Alfonso XIII por su labor durante la guerra europea.

Contestó el Monarca congratulándose de que haya sido elegida para representar a Inglaterra, una personalidad de las dotes y cualidades que en cuestiones internacionales adornan al nuevo embajador.

Prometió cooperar al mantenimiento de las estrechas relaciones que existen entre los dos países y devolvió el saludo en nombre de la nación y de la familia real española.

Acto seguido pasó a cumplimentar el embajador a las Reinas D.ª Victoria y D.ª María Cristina, que se hallaban acompañadas de damas de honor y palatinos.

Por último, se organizó la comitiva, cuyo desfile presenció toda la real familia y la Princesa de Salm-Salm.

A la salida, las bandas interpretaron el Himno Inglés.

Un «meeting»

Mañana, en el Teatro Eslava, se celebrará un «meeting» sobre Abolicionismo.

Romanones

Hasta mañana no marchará al extranjero, donde pasará una temporada, el conde de Romanones.

Notas militares

El *Diario Oficial del Ministerio de la Guerra* publica lo siguiente:

Disponiendo que cese en el cargo de ayudante del general de división D. Pedro Lorente, el teniente coronel de Estado Mayor D. Rafael Rodríguez.

—Destinando al ministerio de la Guerra al capitán de Caballería, don Gonzalo Gutiérrez.

—Id. a Regulares de Alhucemas al capitán de infantería D. Manuel Garrido.

De Tetuán

TETUÁN.—Con motivo de la llegada de numerosos indígenas de la zona francesa, se ha extremado la vigilancia, siendo fichados los sospechosos por la policía.

—Debido a las persistentes lluvias, las carreteras y los caminos han sufrido grandes daños.

En el Fondak se ha hundido el alcantarillado.

—El alto comisario ha visitado al jalifa.

Una opinión

El Universo aconseja al Directorio que lleve a cabo una acción dictatorial para llegar a la nivelación de los presupuestos.

Un homenaje

Los amigos y admiradores de Mateo Inurria proyectan erigir en Madrid un monumento con el busto de aquel insigne artista, para perpetuar la memoria del mismo.

El jefe de los Somatenes

VITORIA.—Mañana, al anochecer, llegará procedente de Burgos el general del Arma de Caballería, D. Mariano Moreno Alvarez, comandante general de los Somatenes de esta región, para dar el domingo una conferencia.

Se le prepara un gran recibimiento y será obsequiado con un banquete.

MENCHETA.

La vejez prematura, la fatiga físico-moral y la debilidad, hallan una barrera inexpugnable cuando el enfermo presta al médico su atención y le ayuda con la esperanza y el optimismo. Esas dolencias, que llevan aparejadas la tristeza, el insomnio y el cansancio, desaparecen rápidamente con el uso del reconstituyente conocido en el mundo científico con el nombre de Jarabe de Hipofosfitos Salud, que fué aprobado ya 33 años atrás por la Real Academia de Medicina. Para librarse de toda imitación, estímese como verdadero el frasco que en su etiqueta exterior lleva estampadas con tinta roja las palabras Hipofosfitos Salud.

MI TIENDA

Liquida, por fin de temporada, un inmenso surtido de lanas para jersey.

Medias de lana, todos los colores, desde 4'75 pesetas.

Idem punto inglés, sin costura, talla señora, desde 1'40.

Idem íd., con costura, talla señora, desde 0'90.

Idem hilo, superior calidad, menguados, a 3'50.

Idem semi hilo, todos los colores, a 3.

Idem seda torzal, menguados, a 2'75,

Idem íd., íd., y vena calada, a 4.

La casa más surtida en medias y calcetines.

MI TIENDA — Sombrerería, 3 y 5

Gran Pescadería del Cantábrico

San Lorenzo, 29 / BURGOS

Ponemos en conocimiento del público que este acreditado establecimiento ha introducido en él mejoras importantísimas para desenvolvimiento del negocio, en las que se podrá apreciar, no solamente la buena calidad de toda clase de pescados, sino también la baratura de los precios.

Servicio especial para encargos a domicilio, banquetes y establecimientos.

Automóvil de alquiler

conducido por su propietario

Precios sin competencia

Comodidad :: Seguridad

Unico en esta población establecido en los puntos que en la parada de coches tiene designados Martín del Barrio, Plaza Mayor (frente al Café Candela), plaza de Prim y Espolón (frente á Correos)

Avisos: Puebla, 46, 3.°, derecha

Mercados

Burgos 23.—Alaga a 68 reales los 44 kilos;=ptas. 38'63 los 100 kilos.

Mocho a 72 los 42 y 1|2;=42'35.

Rojo a 72 los 42 y 1|2;=42'35.

Cebada a 35;=27'34 ídem.

Yeros a 72 los 44;=40'91 ídem.

Avena a 29;=27'88 ídem.

Harina, los 100 kilos, 52 pesetas.

Harinilla, 16'50 pesetas los 46 kilos comidilla, 14 los 46; salvadillo, 8'50 los 34 y 1|2, y salvado, 9 los 34 y 1|2.

Entraron 2.000 fanegas.

Salas de los Infantes 21.—Precios que han regido en este mercado:

Trigo mocho, 77 reales fanega; rojo, 73 y 74; centeno, 57; cebada, 44; avena, 35; yeros, 71 y 72; alubias, 200.

Patatas, 9 reales arroba.

En el Rastro se vendió: carnero a 3'75 pesetas kilo, lechazo a 4, ternera a 2'50.

Pieles de carnero, 7 pesetas; ídem de oveja, 6; cordero, 1'25; cabra, 7'50.

Entraron 500 fanegas de todo grano.

La Unión y el Fénix Español

Seguros sobre la vida.—Seguros contra incendios.—Seguros de valores. Seguros contra accidentes.

Capital social: 12.000.000 de ptas. efectivas, completamente desembolsadas

Agencias en todas las provincias de España, Francia, Portugal y Marruecos.

60 AÑOS DE EXISTENCIA

Subdirector en Burgos y provincia: Luis Gallardo. Oficinas: calle del Progreso, 17, 1.°, derecha. Teléfono núm. 115.

LA HUMANIDAD.—Agencia funeraria. San Juan, 61, teléfono 272.

†

EL SEÑOR

D. ALEJO MANERO ZAMORA

ha fallecido en el día de hoy,

después de recibir los Santos Sacramentos y la bendición apostólica de Su Santidad

Q. E. P. D.

SU HERMANO POLÍTICO, SOBRINOS, PRIMOS Y DEMÁS FAMILIA

Suplican a sus amistades le tengan presente en sus oraciones y asistan al entierro y funeral, que tendrán lugar en la iglesia parroquial de San Cosme y San Damián, el primero mañana domingo, a las cuatro y media de la tarde, y el segundo el lunes 25, a las once de la mañana, por cuyos actos de piedad les anticipan las gracias.

Burgos 23 de Febrero de 1924.

El duelo se despide en las Siervas.

Casa mortuoria: Progreso, letra A.

NO SE REPARTEN ESQUELAS.

Hay concedidas indulgencias en la forma acostumbrada.

ULTIMA HORA
(Por teléfono)

Segunda conferencia

Madrid.—5'20 t.

Firma

S. M. el Rey ha firmado los siguientes decretos:

Presidencia.—Ampliando los beneficios a los constructores de casas económicas.

—Fijando las indemnizaciones que han de percibir los funcionarios del Estado, tanto civiles como militares, por comisiones de servicio.

Hacienda.—Jubilando a D. Bernabé Muñoz, delegado de Hacienda de Granada.

—Idem a D. Luis Cánovas, jefe de administración de primera clase del cuerpo de abogados del Estado.

Gobernación.—Jubilando al jefe de administración de segunda clase del cuerpo de Correos D. José María Ortega, y concediéndole honores de jefe superior.

Trabajo.—Admitiendo la dimisión al vocal del Instituto de Reformas Sociales D. Niceto Alcalá Zamora.

—Nombrando para sustituirle a don Javier García Leaniz.

Instrucción Pública. — Concediendo la gran cruz de Alfonso XII a D. Jacinto Benavente.

Nota oficiosa

En la Presidencia se nos ha facilitado esta tarde una nota del presidente del Directorio que dice:

Se ha dispuesto la formación de expediente universatario en averiguación de los hechos ocurridos en la Universidad de Madrid, por si se derivasen responsabilidades y hubiera necesidad de practicar diligencias, si fuera otra la índole, y encomendarlo a la jurisdicción correspondiente, por resultar un caso quizá único en España, la interpretación errónea de los conceptos de la libertad de la cátedra, que no tiene más alta garantía que la soberanía y criterio de la profesión en la materia que explica; pero no se faculta para tratar de asuntos ajenos a ellos, y menos para censurar la labor de Gobierno, lo que puede hacerse fuera de las aulas.

Los conceptos sencillos no hay duda de que han sido desnaturalizados en forma extraña por los autointelectuales, pero el Directorio no entiende, ni quiere entender, de sutilezas y se limita con su juicio a hacer cumplir la ley de Gobierno sin menosprecio para la clase, y si no lo estimara así con todo rigor no necesitaría llegar a tal extremo, pero entiende que no puede consentirse a los intelectuales, que forman las vidas de los ciudadanos, ni a los profesores, que pretendan soliviantar la disciplina, porque entonces la nación se hundiría en el caos.

Horrible desgracia

ALMERÍA.—Esta mañana, en la torre de la parroquia de Laujar, se hallaban varios jóvenes volteando las campanas.

Una de estas alcanzó a un niño de ocho años llamado Ignacio Bonilla, y lo lanzó violentamente a la calle.

Entre los transeuntes produjo el hecho la natural emoción.

Recogido Ignacio y llevado a su casa, dejó de existir horas después.

De Barcelona

BARCELONA. — Esta mañana, después de haber estado evolucionando en el Mediterráneo, llegaron a este puerto los cruceros holandeses *Iacobo* y *Trens*.

El primero cambió los saludos con la plaza.

Permanecerán aquí hasta el viernes.

—Mañana marchará a Madrid el capitán general señor Lossada.

Del mando de la región se hará cargo el general jefe de Estado Mayor D. Ignacio Despujols.

—Han sido detenidos, a consecuencia del descubrimiento de una importante agencia de falsificación de documentos, José Lobera y su hijo, los abogados D. Rafael Aznar y D. Juan Albert, Gregorio Acebo, agente de vigilancia; D. Manuel Casado, comisario; el memorialista Carlos Oliva, los empleados Manuel Ferrit, José Borrell, José Farré, Pedro Garrido, Fernando Rovira, Mariano Pujol, Amalia González, Josefa Salas y otros.

Parece que además de las oficinas instaladas en la calle de Pelayo, número 12, han sido descubiertas otras en las del Carmen y Diputación.

MENCHETA.

BOLSA

MADRID	Anterior	Día 23
Interior 4 °/o. 1919. . .	71'00	71'25
Amortizable 5 °/o 1917. .	95'25	95'25
Exterior 4 °/o.	87'50	00'00
Tesoros A. 1 Ene. 1924, 5 °/o.	102'40	101'70
Id. A. 4 Feb. 1924. 5 °/o.	102'40	000'00
Banco de España. . .	560'00	000'00
Hispano Americano. .	160'00	000'00
Central	107'00	107'00
Río de la Plata. . . .	83'00	82'00
Ferroc. Norte, acc. . .	313'00	310'50
Id. íd., obli. 6 °/o . . .	103'75	000'00
Id. M. Z. A., acc.. . .	309'00	000'00
Id. íd., obli. 5 °/o . . .	88'10	88'15
Id. íd., obli. 6 °/o . . .	101'50	101'50
Azucareras, acc. pref. .	76'50	77'00
Id., acc. ordin.. . . .	30'00	29'75
Tabacalera	249'50	000'00
Cédulas hipotecarias 6 °/o.	108'30	108'30
Francos	34'00	34'25
Libras.	33'92	33'92
Dollars	7'87	0'00
Cifras	34'00	00'00

BILBAO	Anterior	Día 23
Banco de Bilbao (c) .	1.660'00	1.660'55
Id. de Vizcaya (c). . .	1.340'00	1.335'00
Crédito de la Unión Minera (f).	530'00	530'00
Banco Vasco (c) . . .	625	625
Id. A. Comercial (c) .	200	200
Resineras (fin)	246	247
Hidroeléctrica 6 °/o .	98'00	98'00

Burgos

Cambio de los valores locales

Banco de Burgos (acciones).	dinero	375	pts.
Cpñía. de Aguas » .	papel	115	°/o
» de » (obli. 4 °/o).	»	95	°/o
El Porvenir (acciones pref.).	»	104	°/o
» (« ord.).	dinero	102	°/o
» (oblg. 1.ª hip.).	»	101	°/o
» (» 2.ª hip.).	papel	95	°/o
Ayuntamiento (oblig. 6 °/o).	dinero	103	°/o
» (» 4 °/o).	papel	75	°/o

A los contratistas de obras en particular y al público en general

Tengo en existencias una gran partida de tarima pino rojo del Norte, clase como cae sin clasificar, á precios muy reducidos, garantizando su elaboración y secación de la madera.

También dispongo de buenas partidas de tablas tarima de las Landas, á precios muy reducidos.

FLORENCIO MARTINEZ

Carpintería / Serrería / Almacén de maderas

Carretera de Madrid // Teléfono núm. 67

BURGOS

Diario de Avisos

Notas religiosas

SANTOS DE MAÑANA:

La vigilia de San Matías Apóstol.

SANTOS DEL LUNES:

Santos: Matías, Primitiva, Pretextato, Sergio, Edilberto, Lucio, Julián, Victórico, Flaviano, Montano.

CULTOS:

Catedral.—Dominica Sexagésima.

A las nueve y media, procesión dominical. A continuación misa conventual a canto gregoriano, predicando el canónigo señor Riaño.

—El lunes, San Matías, Apóstol, a las nueve y cuarto procesión doble menor y misa solemne.

—Misas de hora fija:

Mañana, domingo, como de costumbre.

El lunes en la capilla del Santísimo Cristo, de seis y media a doce.

San Lorenzo.—Adoración Nocturna.

El turno 5.° celebrará su vigilia titular en la noche del 23 al 24.

Dará principio á las diez.

Misa á las cinco. A continuación se distribuirá la comunión, terminándose con la bendición y reserva.

Se aplicarán en sufragio del alma de Sor María Egusquiza, religiosa Bernarda, socia honoraria (q. e. p. d.)

—Asociación de Nuestra Señora del Perpetuo Socorro.

Función mensual del cuarto domingo. Misa de comunión a las ocho, y por la tarde, la función, a las cinco y media.

Merced. — Siete domingos de San José, en la misa de siete.

Por la tarde, en el ejercicio de las seis.

—Mañana, a las cuatro y tres cuartos de la tarde, tendrán su junta mensual las celadoras del Apostolado de la Oración.

—Congregación Mariana.

Mañana, comunión general a las ocho y media.

—Asociación de Damas del Apóstol Santiago.

El lunes, día 25, a las nueve, se celebrará la misa correspondiente al mes actual.

Carmen.—Función mensual del Niño Jesús de Praga.

A las ocho y media, misa de comunión general; a las once, misa rezada, coronilla y cánticos.

Por la tarde, a las seis y media, exposición, rosario, domingos de San José y bendición con el Santísimo.

Santa Dorotea.—Cultos a San José de la Montaña.

Mañana, a las ocho y media, misa rezada en el altar del Santo.

Por la tarde, a las cinco, rosario, ejercicio de los siete domingos, sermón por el M. I. Sr. Dr. D. Ricardo G. Rojí, bendición con el Santísimo y veneración de la reliquia del Santo Patriarca.

Boletín Oficial

El número correspondiente al día de hoy contiene lo siguiente:

Ministerio de la Gobernación.—Real orden circular disponiendo que los subdelegados de Sanidad podrán disfrutar una licencia de 15 días al año.

Otra, declarando jubilados a todos los individuos del cuerpo de carteros urbanos que se hallen en espectación de jubilación por imposibilidad física y cuantos hubiesen cumplido 60 años de edad.

Gobierno civil.—Circular encargando a los alcaldes que comuniquen inmediatamente los casos que ocurran en sus respectivos términos municipales de paro forzoso.

Autorizando a los alcaldes de Humada y Barbadillo de Herreros, para emplear la estricnina contra los animales dañinos durante los días 22 del corriente al 15 de Marzo.

Comisión provincial.—Acuerdos de la misma.

Gobierno civil de Soria.—Anunciando que han quedado ultimados los acopios de piedra para la conservación de los kilómetros 1 al 36 de la carretera de Cidones al Valle de Regumiel.

Administración de Contribuciones.—Circular dictando reglas para la formación de matrículas de la contribución industrial.

Providencias judiciales y anuncios oficiales.

HERNIAS de todas clases en hombres, mujeres y niños

Vientres voluminosos, descensos abdominales, relajaciones, eventraciones, riñón flotante y demás dolencias análogas, se alivian al acto, corrigen muy pronto y se curan casi siempre con los modernísimos aparatos del reputado y verdadero ortopedista de Barcelona, Torrent, de nombre oficialmente registrado.

Nada de falsedades ni rutinas: Es muy conveniente saber que todas las especialidades del tan conocido ortopedista señor Torrent son todas por él concebidas y creadas, constituyendo, por tanto, verdaderas y únicas maravillas ortopédicas completamente distintas y mucho más modernas y eficaces que todo lo conocido y de magnífico resultado siempre.

Desde muchos años, por toda una legión de curados agradecidos y por la inmensa mayoría de eminentes médicos que entusiastamente lo recomiendan, y para ellos mismos lo usan, es conceptuado en todas partes este verdadero ortopédico como una muy grande garantía para todos los pacientes, debido a sus repetidos éxitos, a sus múltiples curaciones logradas y a su honradez y seriedad de todos reconocida y apreciada.

El ortopedista señor Torrent, con el fin de que puedan curar sus males tantas personas como están sufriendo, y lo han solicitado, estará en Burgos y en el Hotel Universal, únicamente el martes día 26 del actual, donde podrán visitarle los que lo deseen, y muy especialmente todos aquellos que, escamados y engañados por improvisados y mal titulados ortopédicos que nadie conoce ni nada entienden, han probado ya diversos aparatos sin provecho alguno, puesto que para nada les han servido; todos deben visitar con la más absoluta confianza al consumado ortopedista señor Torrent, para convencerse de que únicamente por medio de sus especialidades podrán lograr la salud y bienestar que no habían podido encontrar nunca.

Herniados todos: Hombres, mujeres y niños, acudid siempre a dicho especialista, ya que nada perdereis en visitarle, pudiendo, en cambio ganar mucho, y tened muy presente que estará en Burgos y en el Hotel Universal, únicamente el martes día 26 del actual.

Notas.—Estará también en Logroño el día 23, en el Hotel París; Haro el día 24, en el Hotel La Adela; en Vitoria el día 25, en el Hotel Quintanilla; en Valladolid el día 27, en el Hotel Imperial; en Medina del Campo el día 28, en el Hotel La Castellana, y en Palencia el día 1.° de Marzo, en el Hotel Central, donde asimismo podrán visitarle todas cuantas personas lo deseen desde las nueve de la mañana hasta las dos de la tarde solamente.

Talleres y despacho en Barcelona, Unión, 13, Casa Torrent.

Vacantes

Secretario del Ayuntamiento de Bozóo.

Término: 30 días.

—Idem de Grijalba, con 2.000 pesetas anuales.

Término: 15 días.

—Idem de Royuela de Riofranco, con 2.000.

Término; 15 días.

—Idem de Santa María Ananúñez, con 1.500.

Término: 15 días.

Audiencia

Señalamientos para el día 25:

AUDIENCIA TERRITORIAL

Pleito procedente del juzgado de Valmaseda, entre D.ª Josefa Urquijo y don Félix Landaluce, sobre declaración de servidumbre; ponente, señor Otal; defensores, Lics. Andrade y Zumárraga; procuradores, Pisón y Herrero; secretaría del Lic. Mena.

AUDIENCIA PROVINCIAL

Juicio oral procedente del juzgado de esta capital, contra Valeriano y Bernardo Valladolid, sobre homicidio y lesiones; ponente, señor Valverde; defensor, Lic. Fournier; procurador, Maroto; secretaría del Lic. Tornos.

Consultorio Médico Municipal

Consultas para el día 25

Medicina y Cirugía, de once y media a una.

Piel, las mismas horas.

Niños, obstetricia y ginecología, de tres a cuatro.

Garganta, nariz y oídos, de seis a siete.

Vacunación antitífica y antivariolosa, todos los días, de once y media a una.

Nota.—Es imprescindible la presentación de la cartilla.

Hacienda

Libramientos para el lunes:

D. Eloy García de Quevedo, Depositario de fondos provinciales, D. Florentino Martínez Mata, D. Julián Aparicio, D. Arturo Conde.

Registro civil

Defunciones.—Manuel Gutiérrez Sáez, de Villanueva de Argaño, 76 años, Casa Provincial; Virgilio Tapia Campos, de Yudego y Villandiego, 22 años, Hospital Militar; Lucas Velasco Alonso, de Canales de la Sierra (Logroño), 84 años, Calera 15 y 17; José Luis Rico Alonso, de Burgos, 16 meses, Santa Cruz, 18; Alejandro Marín Ruiz, de Burgos, 59 años, Alvar-Fañez.

Nacimientos.—María Luisa Delgado Villarrubia.

Matrimonios. — D. Pedro Giménez Ruiz, con D.ª Josefa Villanueva de la Roma, mañana, a las siete y media en San Cosme.

D. Manuel Lázaro Juez, con D.ª Petra Manrique Juez, el lunes, a las ocho y media, en San Pedro y San Felices.

Estado del tiempo

Observaciones meteorológicas del Instituto en el día de hoy:

Barómetro.—A las ocho de la mañana, 691'5; a las cinco de la tarde, 692.4.

Temperaturas.—Máxima sombra, 0'6; mínima sombra, 1'2 bajo cero.

Dirección del viento.—A las ocho de la mañana, NE.; a las cinco de la tarde, N.

ISIDRO PLAZA.—Banquero

Isla, 5, Burgos.—Casa fundada en 1855

Esta Casa, la más antigua de esta clase en operaciones de Banca y Bolsa, ha establecido un servicio especial y muy económico para la compra y venta al contado de toda clase de valores del Estado, entregando los títulos en el acto.

Se encarga también de hacerlo en comisión en las Bolsas españolas y extranjeras, de valores del Estado, Corporaciones y Sociedades.

Giros sobre todas las provincias y pueblos de importancia, cambio y descuento.

Cuentas corrientes y préstamos con valores.

Se admiten depósitos en metálico y valores, sin cobrar derechos por custodia.

Compra de toda clase de cupones.

Préstamos hipotecarios.

Horas de oficina: de nueve á dos y de cuatro á seis.

A los propietarios, industriales y público en general

ESTABLECIMIENTO DE ELECTRICIDAD

Venta de toda clase de material eléctrico A. E. G. á precios de fábrica.

Instalaciones alumbrado, timbres y teléfonos...

Jacinto Manrique. Cid, número 22. Teléfono 625.

«AURORA»

COMPAÑÍA ANÓNIMA DE SEGUROS

BILBAO

Subdirector para Burgos y su provincia: Luis de Pablo, Merced, 6 y 8, principal, teléfono 416. Apartado 31. Burgos.

:-: Cierres plegables :-:

se construyen, de todos los tamaños, para escaparates y puertas de entrada, en los talleres de

MARIANO VELEZ.—San Juan, 26

ACADEMIA DE CHAUFFEURS

Enseñanza completa teórico-práctica

LOS DOS CHAUFFEURS

(Garage eléctrico)

AUTOMOVILES DE ALQUILER

El servicio de más confianza.

Garage eléctrico «Los dos chauffeurs»

TELEFONO 498

Acumuladores Exide

Máxima Capacidad

Mínimo de Peso

AGENCIA EXCLUSIVA:

Todo lo eléctrico del automóvil es nuestra especialidad.

Moderna instalación para la carga y reparación de acumuladores

Lámparas para automóviles de todas clases y especiales para faros Zeiss, Bosch, Fiat, Ford, Besnard, Stewart, etc., etc.

San Pablo, 34. Teléfono 498.—Burgos.

LOS DOS CHAUFFEURS

OBSEQUIO DE LA Sociedad Nestle

Contra envío de 25 etiquetas blancas de las que van pegadas en el bote de la Harina Lacteada NESTLE, se regalará una preciosa muñeca.

Las etiquetas deberán remitirse á la

SOCIEDAD NESTLE

Gran-Vía Layetana, 41.—Barcelona

Este obsequio será enviado libre de todo gasto y acompañado de un número para el sorteo de una muñeca de gran tamaño entre cada cien participantes.

ANUNCIOS ECONÓMICOS

CRÉDITO DE LA UNIÓN MINERA

Intereses que abona á sus clientes en Caja de Ahorros, de acuerdo con las disposiciones del Gobierno:

En libretas ordinarias . 3'50 por 100
En libretas con preaviso. 4 » »
En Bonos vencimiento fijo . . . . . 4'50 » »

En este Banco el dinero devenga los intereses desde el día siguiente de la imposición hasta el anterior al del reintegro.

Cuentas corrientes

2'50, 3 y 3'50 por 100, según casos

Compra de oro.—Compra y venta de valores del Estado, industriales y corporaciones oficiales.—Ordenes de compra y venta en Bolsa al cambio del día, cobrando solamente el 0'50 por 1.000 de comisión sobre el efectivo.—Préstamos á los labradores.—Créditos y cuentas de crédito.—Cheques, transferencias, descuento y negociación de letras, pago de cupones, depósitos de valores en custodia libres de toda comisión, etc., etc.

:-: GARAGE X :-:

CALLE DE MADRID, 5

(Hospital de la Concepción)

TELÉFONO 544

Automóviles / Accesorios / Talleres

El mejor material inglés para frenos de camiones, garantizamos su resultado

Bandajes macizos de todas las medidas

Prensa propia

Gasolina y aceite en envases precintados

Precios sin competencia

Surtido inmenso en accesorios

CONSULTA MÉDICO-QUIRURGICA

M. LOSTAU,

excirujano-director del Hospital y Dispensario de San Julián y San Quirce.

En su gabinete, de once á una. Almirante Bonifaz, 13, principal.

LO MÁS INTERESANTE es visitar la CASA DE SALDOS (Almirante Bonifaz, 15), que, recientemente adquiridas grandes partidas de géneros, regala muchos miles de pesetas a sus clientes y a todo el que efectúe compras en esta casa.

HUÉSPEDES. Se necesitan en casa particular, con asistencia. San Juan, 61, segundo, derecha.

SE VENDEN dos camiones «Hispano-Suiza», 40-50 H. P. A toda prueba, por 7.000 pesetas cada uno, pago al contado. Informes: «La Comercial», San Ignacio, 10, Pamplona.

TRASPASO. Se hace de un acreditado establecimiento titulado «Café Económico», sirviéndose también vinos y comidas. Informes en el mismo establecimiento, Sombrerería, 33 (Caño Gordo).

SE VENDEN dos vacas pura raza holandesa, por no poderlas atender; la una, parida de tres meses y preñada, y la otra, a parir a Marzo, de superior calidad. En Grijalva, Saturnino Barbero, carretería.

DESEO habitación, segundo piso, sitio céntrico, para matrimonio solo, Vitoria, núm. 11.

SE VENDE una mesa elástica, con correderas, que se extiende ocho metros, con dieciseis tableros, para poderse armar desde el uno hasta el dieciseis, a la medida que se quiera; ancho de la mesa, 1'23 metros; se recoge ésta en óvalo; con su concha forma el óvalo 1'65 por 1'23. Está perfectamente terminada y barnizada, propia para un restaurant. Puede verse: Fernan-González, 23, carpintería.

AGRICULTORES Y GANADEROS. Se venden harina de maíz y yeros, sin mezclas, moliendo a la vista del cliente, precios en competencia. Avisos: Teléfono, 464, o en el molino, carretera de Francia.

INTERESANTE AL PÚBLICO. En la carbonería de Francisco Trimiño, Sanz Pastor, 15, se ha recibido la nueva galleta de Asturias, de inmejorables resultados y superior calidad, a precios económicos, donde también encontrarán ovoides y carbones vegetales.

80 docenas peleles, punto inglés, a 1,70, 1'90, 2'25 y 2'50 uno.
CASA SALDOS.—Almirante Bonifaz, 15.

MADERAS para construcción, a medidas fijas, en pino de Soria, Landas y Suecia. Precios especiales para contratistas y maestros de obras. Valdivielso y Compañía, Madrid y San Pablo.

SE VENDE una burra preñada a la contra, de siete cuartas, y una yegua. Para tratar, con Pedro Lara, en Saldaña de Burgos.

TRASPASO. Se hace del acreditado establecimiento de vinos y comidas, instalado en la calle de Santander, núm. 32. Informes: en el mismo.

PÉRDIDA de un paraguas de seda, con puño dorado y cordón. Se gratificará, Paloma, 52, 2.°

SE VENDE máquina Singer, de bobina central, seminueva. Calle del Cid, 28, tienda de comestibles.

SE ARRIENDAN dos o tres cuadras y dos habitaciones y cocina. Se vende un carro de bueyes y aperos de labranza. Razón, Salas, núm. 8.

PERRO MASTIN. Se encuentra recogido uno en la calle de Almirante Bonifaz, número 11, duplicado, 2.°, donde se entregará a quién acredite ser su dueño.

SE VENDE una partida de cajones machihembrados, propios para comercios, J. Tinao, Prim, 24.

CARBONES. En el antiguo almacén de carbones vegetales, se venden también carbones minerales de Asturias de todas clases. Se sirven a domicilio. Juan González Contreras, Moneda, 26, teléfono, 267.

CAJISTAS. Se necesitan en la imprenta de J. Sáiz y Compañía.—Vitoria, 22 y 24.

OVEJAS EN VENTA. El que desee comprar treinta ovejas de buena clase, puede pasar a tratar, con Santiago Gutiérrez, en Santa María Tajadura.

SE VENDE camioneta «Ford», para carga, con toldo y macizos. Informarán, Isaín Calvo, 53 y 55, 2.° piso.

400 mantas cama, grises y crudas, a 3'25 y 4'25.—300 colchones, a 13, 15 y 17
CASA SALDOS.—Almirante Bonifaz, 15.

CAMAS estilo inglés y torneadas, desde 50 pesetas, con sommier, en ventas al detall. Se hacen toda clase de muebles de encargo Valdivielso y Compañía, calle de Madrid.

AMA DE CRIA, casada, de 25 años, leche de diez días, se ofrece para su casa. Informará, Gabriel Sánchez, en Isar.

OFICIAL. Se necesita en la carretería de Graciano Ruiz, de Villadiego.

¡NO LO DUDEN! Quien en mejores condiciones puede servir sus encargos es Estanislao Medrano, fábrica de aserrar maderas, tarima y carpintería mecánica. Palacios de la Sierra (Burgos).

SE ARRIENDAN dos locales, propios para industria. Informará D. Rafael Dorao, Avellanos, 7, 1.°

LIBRERÍA a precios muy baratos, en toda clase de materias y últimas publicaciones, recibo las novedades al día.—Fábrica de tintas, Isla, 17.—Salón-Postal.

TABLÓN Y TABLA de chopo aserrada a todas las medidas. Se admiten encargos para cajas de embalaje. Se venden astillas y leña partida. Todo a precios muy económicos. Para encargos, en Tardajos, Antonino Saldaña, y en Burgos, Isla, 31, pral.

Locomóvil y máquinas de aserrar. Se venden en el mismo terreno que la madera, donde pueden verse y probar.

TRASPASO. Se hace de la tienda de comestibles de Isaac Ubierna, Cid, 28,

LECHE vista ordeñar, se vende en la vaquería de la calle Santa Cruz, 22, a veinticinco céntimos cuartillo. Servicio a domicilio.

SE NECESITA cocinera para Barcelona, será bien retribuida. Informarán, Espolón, 44, comercio.

VENDO AUTOMÓVIL «Dodge Brothers», seminuevo, dos carrocerías «Limousine», y faetón completamente equipado, a toda prueba. Informes: Ramón Lozano, Miranda, 9, 1.°, derecha.

600 bufandas Pirineos. Extenso surtido, a 1'90 2'50 y 3'90.
CASA SALDOS.—Almirante Bonifaz, 15.

SOMMIERS y camas. Venta al por mayor en precios limitadísimos para vendedores al detall y almacenistas. Fabricaciones de encargo a medidas fijas. Valdivielso y Compañía, Madrid y San Pablo.

CASAS EN VENTA. Por voluntad de su dueño se venden las casas números 43 y 45 de la calle del Emperador, en el barrio de San Pedro de la Fuente, juntas o separadamente. Para tratar, dirigirse en el mismo a Gregorio Ortega, Villalón, número 6.

TRASPASO. Se hace de un establecimiento de vinos y comidas muy acreditado. Para tratar, con Cristóbal González, Calera, núm. 9.

CAMIONETA, de dos y media toneladas, completamente cerrada, marca europea, a toda prueba, se vende barata. Informarán en esta administración.

CADENAS ANTIDESLIZANTES, de absoluta seguridad para andar con autocamiones sobre nieve y malos caminos. Detalles: Juan Manrique, Merced 12.

A LOS GANADEROS Y VAQUEROS. Se acaba de recibir pulpa superior, También se vende alfalfa y hoja de maíz en la antigua casa de Paula González, Merced, 38.

SE ALQUILA una habitación en casa tranquila, para caballero o señora estables. Informarán, en la misma, calle de Villalón, núm. 41, 2.° (San Pedro de la Fuente).

PARA ADQUIRIR toquillas, chales y mantones, aproveche la liquidación que hace la CASA SALDOS.—Almirante Bonifaz, 15.

Banco Agrícola Comercial

Importación : Banca : Exportación

Caja de Ahorros

Consulten precios de

NITRATO DE SOSA DE CHILE

CALIDAD GARANTIZADA / IMPORTACIÓN DIRECTA

Oficinas: Huerto del Rey, 4 y 6

— Burgos —

CASA DE CAMBIO

Plaza del Duque de la Victoria, 19, frente á la Catedral

COMPRA-VENTA DE ORO Y PLATA, en monedas nacionales y extranjeras.

COMPRA-VENTA de toda clase de billetes extranjeros (marcos, coronas, francos, libras, dolars, escudos, etc., etc.)

Venta de carbones minerales y vegetales

VICENTE BENITO (dulzainero)

San Cosme, 36.—Teléfono 632

Carbones minerales y vegetales de fábricas, piedra, galleta y ovoides de las dos clases, cisco rama de encina del monte de Arlanza y de roble de las mejores clases.

Pidan precios al teléfono 632.

Compre usted en LA PROVEEDORA

(Antes Cooperativa del Círculo Católico de Obreros)

Aceite	2'20	pesetas kilo.
Azúcar.	1'75	» »
Arroz bomba legítimo. . . .	1'20	» »
Idem bombeta. .	0'75	» »
Idem superior . .	0'70	» »
Alubia riñón . .	1'40	» »
Id. pinta encarnada.	1'30	» »
Bacalao Escocia. .	2'50	» »
Escabeche de bonito	5	» »
Jabón barra. . .	1'40	» »
Idem oliva. . .	1'50	» »
Idem Lagarto . .	0'70	» trozo.
Idem selecto. . .	0'60	» »
Chorizo puro lomo.	9	» kilo.
Id. superior del país	7	» »
Harina lacteada. .	2'25	» lata.
Leche condensada.	1'70	» »
Lentejas del país. .	1	» kilo.
Pimiento . . .	0'90	» lata.
Tomate. . . .	0'45	» »

Estos mismos precios rigen también en el almacén de coloniales de la Federación Burgalesa de Sindicatos Agrícolas Católicos, Tinte, 3, con grandes descuentos para las compras al por mayor.

EL CENTRO.-Gran peluquería Plaza Mayor, 4 :: Teléfono núm. 244 (junto al Círculo de la Unión)

Ultimos adelantos en aparatos de desinfección.—Masaje eléctrico á rayos violeta.—Chamuscador eléctrico para el pelo.—Secador eléctrico para el lavado de cabeza.

Los niños de pecho no deben tomar leche de vaca

Coagula en el estómago, y como el niño no tiene la resistencia del ternero (para el que la Naturaleza hizo otra leche) para digerirla, gran parte de ella se va en las deposiciones, y tarde ó temprano enferma del aparato digestivo.

Si la leche está condensada, cocida ó esterilizada, aún es más difícil de digerir. Eso suponiendo que esté buena, que es difícil que un día ú otro no la tome mala. Y lo mismo ocurre con la leche de cabra, y aún es peor la de oveja.

El GLAXO es la mejor leche de vaca apropiada al estómago humano. No coagula en el estómago y le digieren total y rápidamente los niños desde que nacen, y se crían ó ayudan á criar maravillosamente. Una lata basta para ver el aumento de peso y cómo duerme mejor, por desnutrido ó enfermo que el niño esté. Úsese el biberón Glaxo.

El GLAXO es insustituible para ancianos, convalecientes y enfermos, y para embarazadas y señoras que crían, á las que aumenta la leche.

Aviso muy importante

Cuando el niño necesita empezar á tomar alguna harina que le prepare para la alimentación sólida, que suele ocurrir cuando tiene diez ó doce meses, nada como la HARINA MALTEADA de la CASA GLAXO, que es la última palabra de esa clase de alimentos. Está purificada y privada del amargo perjudicial que suelen tener esas harinas, que por eso otras casas las venden mezcladas con productos azucarados que lo disimulen. Se puede tomar con leche, pero con GLAXO es mejor. Exíjase que sea HARINA MALTEADA de la CASA GLAXO. Véndese en tiendas de comestibles, farmacias y droguerías.

Importadores exclusivos para España, Portugal y Marruecos: **Sebastián Tauler y C.ª, Montera, 18, Madrid**

Casas que venden el GLAXO: Fabián Barriocanal, Cid, 17; Amézaga y Cano, Espolón, 30; Viuda de Justo Martínez, Plaza Mayor, 45; Sra. Viuda de Llera, Plaza Mayor, 33; Juan Bartolomé, Plaza de Prim, 21, y otras.

Representante en Burgos: VIUDA DE FRANCISCO ALCALDE ORIVE.

REGALAMOS

12

COCHES-CUNA DE LUJO PARA NIÑOS

DE UN VALOR NO INFERIOR

a 250 pesetas cada uno

o su importe en metálico

a las madres

que alimentan sus criaturas con la nutrición natural popular

MAIZ Y AVENA

Fijarse en las DOS palabras

Nuestro MAIZ Y AVENA es, por la cuidadosa transformación de sus materias nutritivas, en forma fácilmente digestiva,

un excelente alimento para niños

Se compone de la tan nutritiva fécula de flor de maíz y la tan fortificante HARINA DE AVENA, especialmente cocida y tostada, conteniendo en estado natural gran cantidad de albúmina, materias grasas e hidrocarbónicas y, además, substancias minerales, como sal fosfórica, ácid. licit., fósforo y hierro, que asignan tanta importancia en la nutrición de las criaturas y que dan a nuestro producto su grandísimo valor.

Preparada con leche, en forma de papilla, MAIZ Y AVENA es un alimento verdaderamente ideal, sobre todo en el desarrollo ya avanzado de la criatura.

Debido a la torrefacción de las primeras materias empleadas,

NUESTRO MAIZ Y AVENA NO SE AGRIA

Fíjese bien en las DOS palabras MAIZ Y AVENA y que cada paquete cuesta **pesetas 1,25**

Cada paquete lleva la hoja explicativa para obtener facilmente

Los 12 coches-cunas de gran lujo, para niños que regalamos

De venta en las buenas tiendas de comestibles de toda España.

GUSTAVO FLAMME Y COMPAÑIA. PRODUCTOS ALIMENTICIOS.—SAN SEBASTIAN

Casa de Saldos

ALMIRANTE BONIFAZ, 15

Todo el que quiera aprovecharse, llegó el momento

Colchas piqué tamaño grande, á 6'75 pesetas una
Cortes de colchón, cutí satinado, á 8'90
Refajos, punto, á 1'25 y 1'75.
Cortes de traje para caballero, impermeable, á 11.
Toallas felpa, á 0'60.
Ligas, á 0'50.
Calcetines seda, reforzados, á 1'75 y 2'25.
Camisas caballero, batista y franela, á 4'50 y 4'90.
Sábanas, tamaño grande, á 4'75.
Camisetas caballero, gamuza y cheviot, á 1'75.
Corsés faja, garantizados, á 3'50.
Idem seda y sedalina, á 8 y 10.
Trapos cocina, semi unión, á 0'45.
Delantales cocina, semi unión, á 1'25.
Bufandas pirineo, grandísimas, á 1'75 y 2'25.
Paños higiénicoss (estuche media docena), á 2'90.
Hay muchos artículos más, imposible de detallarse, á precios increíbles.

Almirante Bonifaz, 15. CASA DE SALDOS

Con el sudor de tu frente, ganarás el sustento de tu vida

Labrador que al ser de día
aparejas tu ganado,
y en terreno bien labrado
depositas la semilla.
¡Oh dicha! ¡oh maravilla!
Bendito Dios, y alabado,
que cuidas los intereses
del trabajador honrado.
Mil gracias, Señor amado,
por tu excelsa protección,
que me indicaste, Señor,
ir a comprar la semilla
en casa de Agustín Gil,
que no hay otro en Castilla
que venda cosa más fina.
Por que es una bendición,
y lo sabe esta nación
y lo sabe el extranjero,
que no hay género mejor
que cueste menos dinero.

Importantísima casa de semilla y aperos de labranza.

«La Regeneración del Labrador».
Agustín Gil y Gil. Santander, 1.

C.ías Marítimas y Francesas

G.te G.le Transatlantique — Sud-Atlantique Y C.ías Chargeurs Reunis

Línea Brasil - Uruguay - Argentina

Servicio quincenal con salidas fijas y sin transbordo desde el puerto de BILBAO para RIO DE JANEIRO, MONTEVIDEO y BUENOS AIRES.

PROXIMAS SALIDAS:

Día 29 de Febrero, LIPARI. | Día 11 de Abril, BELLE ISLE.
» 14 de Marzo, EUBEE. | » 25 de Abril, HOEDEC.
» 28 de Marzo, GROIX. | » 9 de Mayo, DESIRADE

Admitiendo pasajeros de primera, preferente, tercera especial y tercera clase.

Precio en preferente. . . . 551'25 pesetas, incluído impuestos.
Precio en tercera especial. 442'50 » » »
Precio en tercera clase . . 412'50 » » »

Línea extra rápida de Burdeos para Río de Janeiro, Santos, Montevideo y Buenos Aires

PROXIMAS SALIDAS:

El día 8 de Marzo el vapor correo exprés LUTETIA.
El día 5 de Abril el vapor correo exprés MASSILIA.

Admitiendo pasajeros de gran lujo, lujo, primera, segunda y segunda intermediaria

Línea de Bilbao, Habana y New-Orleans

El día 9 de Marzo el vapor correo NIAGARA.
El día 9 de Abril el vapor correo LA SALLE.

Admitiendo pasajeros de segudda, segunda intermediaria, tercera preferente y tercera clase.

Línea postal Santander - Habana - Veracruz

SALIDAS: 22 Febrero, vapor ESPAGNE; 22 Marzo, vapor CUBA.

Para informes y billetes de pasajes, dirigirse á los agentes de la Compañía Sres. Félix Iglesias y C.ª, Arenal, 6, Bilbao. Teléfono, 1081

TRACTORES
MOTORES
para usos industriales y agrícolas a precios de liquidación.
AGENCIA STUDEBAKER
Valencia, 295.—Barcelona

¡¡Ganaderos!!

Efectos sorprendentes en toda clase de ganados, lo mismo en el vacuno, de cerda, mular y caballar, que en el lanar y gallinas, que ponen doble, se desarrollan y comen mejor. Pesetas 3'50 kilo. Sólo se consigue con FOSFOFERROSA ó ENGORDE CASTELLANO LIRAS.

Venta: Burgos, farmacias de Correos, Barriocanal, Amézaga é Hijos de Martínez; Lerma, farmacia Anselmo G. Gil; Aranda, Brogeras y Marín; Castrogeriz, A. Martínez; Villarcayo, Cuadrao; Miranda, La Bilbaína y droguería Angulo; Roa, farmacias La Fuente y La Torre; Melgar, las dos farmacias; Medina de Pomar, droguería Rasines y señor Montiel; Espinosa de los Monteros, farmacia Viuda de Astarloa; Briviesca, las farmacias; Pampliega, farmacia del señor Lopidana.

Casa Munguía

Plaza Mayor, 42, y Lain-Calvo, 9.-Teléfono número 88.-Burgos

Gran casa de tejidos, pañería y confecciones de caballero, señora y niños

Matelo de vicuña y gerga, en azul marino, desde 15 á 50 pesetas.

Abrigos de paño y de paño pluma, desde 15 á 50 pesetas.

Abriguitos de gamuza para niñas, diversidad de modelos, de 9 á 50.

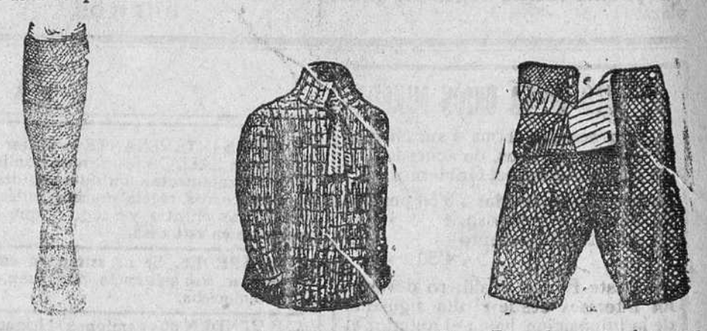

Bandas alpinistas, impermeabilizadas, á 5, 6 y 7 pesetas.

Gersy lana, á 9, 10, 12 y 15 pesetas. Gersey algodón, á 5, 6 y 7 pesetas.

Pantalones sueltos, en pana, paño y patén, de 3 á 7 pesetas.

Precio fijo verdad. Todos los artículos marcados.

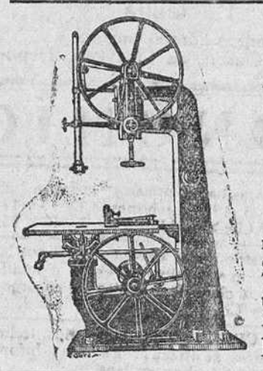

Talleres de fundición y construcción de maquinaria

Armentia, Mendi y Corres

Barrio del Prado (Industrial Alavesa)

TELÉFONO 583

VITORIA

Especialidad en maquinaria para trabajar madera. Máquinas sierras de cinta y circulares. Carros para el aserrado de grandes troncos. Cepilladores. Tupís. Tornos. Barrenos. Aparatos de soldar sierras de cinta. Mordazas. Máquinas de afilar cuchillas, etcétera. Accesorios.

Presupuestos gratis á quien los solicite

Automóviles DODGE BROTHERS

El más sólido, más práctico y estudiado especialmente para las carreteras de España

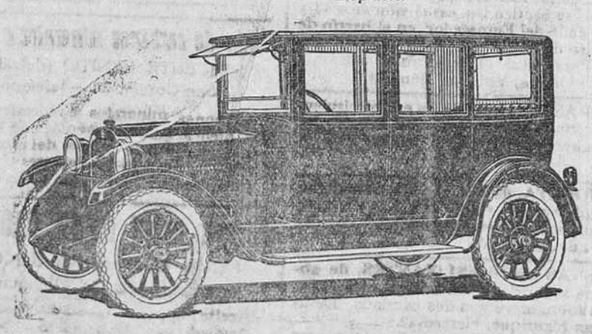

NUEVO MODELO 1924 CON GRANDES PERFECCIONAMIENTOS

Completo, con cinco ruedas, todas equipadas.

RICARDO DE DAMBORENEA.—Gran Vía, número 31, BILBAO. Teléfono 1.118.

Holland América Line de Rotterdam

Servicio regular de vapores de pasaje desde los puertos del Norte de España á los de Cuba-México

Próximas salidas para la Habana, Veracruz y Tampico, admitiendo pasajeros de cámara, segunda económica y tercera clase:

LEERDAM. Bilbao. . . 5 Febrero, Santander. 6 », Coruña . . 8 », Vigo. . . . 9 »

SPAARDAM.. Bilbao. . . 24 Febrero. Santander. 25 », Coruña . . 27 », Vigo. . . . 28 »

Precios del pasaje en tercera clase: Habana, 439'50 pesetas; Veracruz-Tampico, 482'75, incluídos los impuestos.

Servicio rápido.—Nueve días á la Habana

El nuevo y magnífico vapor de 25.000 toneladas de desplazamiento

VOLENDAM

Saldrá de Santander el 30 de Marzo, de La Coruña el 31 y de Vigo el 1 de Abril, y el

RYNDAM

de 22.070 toneladas, saldrá de Santander el 20 de Abril, de La Coruña el 21 y de Vigo el 22.

Precios del pasaje en tercera clase: Habana, 449'50 pesesetas; México, 492'85.

Para toda clase de informes dirigirse á los agentes señores D. Francisco García, en Santander; Pérez Ullívarri é Hijos, en Bilbao; López y Sánchez, en Coruña, y D. Joaquín Dávila y Compañía, en Vigo.

RESFRIADOS, TOS, CATARROS, ASMA, BRONQUITIS, RONQUERA, etc.

PASTILLAS MORELLÓ

OBRAN POR INHALACIÓN
Antiséptica y Balsámica del Eucaliptol Sávia de Pino y Bálsamo de Tolú, al disolverse en la boca. Su uso puede ser ilimitado.

750 pesetas

se entregarán, garantizando su pronto pago, a la persona que conociendo la existencia de un prófugo o desertor del Ejército, envíe cuantos datos conozca al Apartado de Correos 12.249, de Madrid. Reserva absoluta. Se da toda clase de garantía de que se entrega el premio ofrecido tan pronto sea detenido el prófugo o desertor que eludió la obligación de servir a la Patria. Por ningún concepto se divulgará el nombre de quien haga estas confidencias, que son completamente legales.

No equivocarse: Apartado de Correos 12.249. Madrid.

Banco de Ahorro y Construcción

SOCIEDAD COOPERATIVA DE CRÉDITO

Domicilio social: Prim, 5, Madrid

Capital suscrito desde Noviembre de 1923: 15.000.000 pesetas.

OPERACIONES PARA SUS SOCIOS:

Edificaciones y compra de fincas rústicas á plazos. Cuentas corrientes. Créditos. Préstamos.

El inspector de Burgos y su provincia, Gerardo Moreno, Puebla, 21, 2.°

Fábrica de libros rayados

(MOVIDA POR ELECTRO-MOTOR)

Mayores / Diarios / Copiadores / Actas
Encuadernaciones / Fábrica de cajas de cartón

Enrique Martínez :: Lain-Calvo, 12, Burgos

VIDES AMERICANAS

del propietario viticultor

ADOLFO HERRARTE.--Haro (Rioja)

CASA FUNDADA EN 1903

Injertos / Barbados / Estacas y Estaquillas.—Precios por correspondencia

La Rioja Vitícola

Felipe Lagunilla.-Cenicero

Los viveros más antiguos e importantes de la región

Injertos, barbados, estacas y estaquillas

Clase excelente y de verdadera autenticidad

Precios limitados por correspondencia.

Arboles frutales y maderables

Se venden. Para pedidos, diríjanse á Isidoro Valpuesta, calle de Panaderas, número 5. Palencia.—Se remiten catálogos gratis.

CALLOS

Si sufre usted de los pies, es porque quiere. Compre hoy un tarro del patentado

UNGÜENTO MÁGICO

y en tres días se verá libre de callos y durezas, juanetes y ojos de gallo.

Pruébelo y quedará asombrado. Pídalo en farmacias y droguerías, 1'50.

Depósitos en Burgos: Amézaga y Cano, Espolón, 30, y Justo Martínez, Plaza Mayor, 35.