Diario de Burgos

ÚLTIMOS TELEGRAMAS Y NOTICIAS DE LA TARDE

Año XXXIV. Núm. 10.034.—Burgos / Imprenta, Redacción y Administración: Vitoria, 16, bajo. Teléfono 165 / Lunes 18 de Febrero de 1924

INTERESES LOCALES

DE LA PÚBLICA OPINIÓN

LA CASA DEL CORDÓN

Gracias a la Prensa, que tuvo el buen acuerdo de publicarla al día siguiente, pudimos los burgaleses enterarnos de la moción del alcalde señor Gallardo, que el miércoles último fué tomada en consideración por el Ayuntamiento.

Quien haya leído detenidamente tal documento, no puede por menos de haber notado, a primera vista, el optimismo que rebosa, y que llega a cautivar a todo oyente o lector, que se siente arrastrado por ese influjo tan grande de burgalesismo y amor a la patria chica, en que la moción está inspirada.

La idea de que la Casa del Cordón, tan íntimamente ligada a la historia de la ciudad en el pasado, fuese adquirida por el Ayuntamiento para conservarla como un relicario de sus tradiciones, merece mil plácemes de todos los buenos burgaleses; así nos complacemos en hacerlo constar.

Ahora bien; pasado el caluroso entusiasmo de los primeros instantes, recapacitando fría y serenamente en la situación del erario municipal, y en los gravísimos y urgentes servicios desatendidos o inabordados hasta hoy por falta de dinero, algunos de ellos de tan capital importancia como el suministro de aguas, el alcantarillado y las viviendas, se llega a la más amarga de las conclusiones: a la de que, por el momento, y quizá hasta dentro de muchos años, no es posible llevar a efecto tal adquisición.

Por eso, cuando el sábado leímos el artículo del señor Cardiel, al llegar al final repetimos con él aquello de: «Honda meditación, estudio profundo y calma, son mejores consejeros que la premura de tiempo.»

Es en lo único que no podemos estar conformes con el escrito del señor Gallardo, porque dice en él: «Que pase esta moción a estudio de las comisiones de Gobierno, Hacienda y Obras, para que con la mayor premura, dictaminen y propongan al Excmo. Ayuntamiento.»

Mientras que nosotros decimos que pase, sí, a estudio de las comisiones, pero que éstas, con todo detenimiento, y asesoradas por el personal técnico, hagan un minucioso estudio de la situación económica del Municipio, para que después puedan proponer en conciencia lo que más conveniente sea a los intereses de sus administrados.

El proyecto económicamente

Dice la moción:

«La finca ha sido valorada por su dueño en la cantidad de un millón de pesetas, cuyo pago aceptaría en obligaciones municipales, amortizables en 30 años y con el interés del 5 por 100, siendo necesaria también la suma de 300.000 pesetas para las reformas que requiere la implantación de dependencias.»

Dejando aparte esta última cifra, verá el lector más adelante la cantidad a que forzosamente ha de ascender el desembolso que haga el Ayuntamiento, hasta el completo pago de la deuda del millón de pesetas más los intereses.

Como no disponemos de datos detallados para hacer un estudio minucioso, cosa por otra parte innecesaria y fuera de lugar, ya que corresponde de lleno a las comisiones que han de informar, vamos solamente a barajar las partidas mayores, que son las que pueden desnivelar el presupuesto.

Las obligaciones en circulación que actualmente tiene el Ayuntamiento, incluyendo el último empréstito que se hizo para la compra de los saltos de agua de la Isla y cobertura del cauce, ascienden a 2.575.000 pesetas las del 4 por 100 y a 650.000 las del 6.

Para pago de intereses y amortización, se consignan anualmente 200.000 pesetas.

El importe de la reciente pavimentación, que tendrá que abonar la Corporación en ocho anualidades, según compromiso que adquirió, debe ascender al rededor de las 600.000 pesetas, incluyendo los intereses.

Las casas que no hace mucho tiempo adquirió el Ayuntamiento en las calles de Santa Clara y el Mercado, para ensanche de la vía pública, seguramente importarán 130.000.

El compromiso formal y solemne contraído con el Estado, de abonar el 25 por 100 del importe de las obras de encauzamiento del Arlazón y la construcción del puente, así como las expropiaciones necesarias, supone un desembolso que forzosamente hay que hacer dentro de un plazo de veinte años.

Calculando la suma del primer trozo igual a la del segundo; sabiendo la del puente y poniendo 55.000 para las expropiaciones, que menos no han de costar, tenemos otras 440.000 pesetas.

Conocidos estos datos, es muy lógico suponer que el Ayuntamiento, hasta no tener por lo menos pagada la pavimentación, no podrá comenzar la amortización de la Casa del Cordón; por lo tanto, al millón, hay que añadirle 400.000 pesetas más, de los intereses correspondientes a aquellas ocho anualidades.

Como las partidas anteriores no tienen más remedio que pesar mucho en el presupuesto, la amortización ha de llevarse a cabo después muy lentamente, supongamos que en quince años y en cantidades iguales.

Hechas las cosas de ese modo, nos darán más de 300 000 pesetas de interés, a las cuales hay que sumar las otras 400.000 de los ocho primeros años, con lo cual la Casa del Cordón toma un valor de más de dos millones de pesetas, incluyendo naturalmente, las 300.000 de las reformas.

Con lo anterior, queda demostrado que económicamente el asunto merece ser estudiado con todo detenimiento.

Quizá nosotros, que no conocemos a fondo el presupuesto municipal, no hayamos tenido en cuenta otros recursos que pueda proporcionarse el Ayuntamiento, y que cambien por completo el aspecto de la cosa: sinceramente manifestamos que nos alegraríamos como buenos burgaleses

Los servicios municipales

Otra razón de importancia en que fundamenta el señor Gallardo la moción a que venimos refiriéndonos, es la de agrupar los servicios municipales.

Es un loable pensamiento que redundaría en beneficio del público, ya que no puede negarse la distancia a que, por ejemplo, se encuentra del centro de la ciudad, la oficina de arbitrios.

Pero.. volvemos a estar conformes con el señor Cardiel: sin estar resueltos problemas de gravedad y transcendencia para Burgos, su Ayuntamiento no puede pensar en eso, que casi viene a constituír un lujo.

Lo hemos calificado de esa forma por varios motivos: primero, porque tenemos entendido que en el pasado año fueron reformadas notablemente varias dependencias, con lo cual los servicios quedan en ellas debidamente atendidos sin prisas de nueva instalación. Segundo, porque todos, menos el Consultorio, se hallan establecidos en locales propiedad del municipio, que no tiene que abonar un céntimo en concepto de alquiler; y, tercero, porque cabe suponer que todos ellos pueden ampliarse lo necesario, para que cómodamente puedan cumplir sus fines.

Otros problemas

Entre los motivos fundamentales que aconsejan al Ayuntamiento obrar con cautela en todo lo que sea recargar sus presupuestos, se encuentra el que no puede transcurrir mucho tiempo, sin anunciar otro empréstito.

Así lo reclama imperiosamente el estado de la red de alcantarillado, la construcción de casas baratas, y el establecimiento de nuevas traídas de agua a la población.

A propósito de esto se nos ocurre preguntar al Ayuntamiento, la solución que piensa dar al problema el próximo verano.

No es un secreto para nadie, el que la Compañía de Aguas, se queda sin ella anualmente, cuando comienza el estiaje.

El Ayuntamiento, por motivos que él sabrá, tiene taponadas las fuentes públicas, y por lo visto así van a continuar indefinidamente.

Cuando llegue el estío, ha de faltar el agua, aun cuando no se utilizase más que para la bebida, y no pretenderá la Corporación municipal que para el lavado de ropas y otros servicios higiénicos, sea utilizado el vino, pues aunque con ello se salvase el presupuesto, es de suponer que nadie esté dispuesto a emplearlo.

Este es nuestro parecer acerca del asunto de la Casa del Cordón; si por desconocimiento nos hemos equivocado en algo, pedimos perdón humildemente, dispuestos a rectificar aquello que no sea cierto.

UN VECINO.

⁂

Sobre este importante asunto y exponiendo razones en pro de la compra, hemos recibido otro artículo, que lamentamos no poder insertar hoy, por falta material de espacio.

Mañana lo publicaremos.

COMISIÓN PROVINCIAL

Sesión del día 15 de Febrero

Preside el señor García de Quevedo y Concellón y asisten los señores Ruiz Dorronsoro, Remacha, Pérez Alaña, Soto y García, adoptándose los siguientes acuerdos:

Aprobar varias cuentas.

Adjudicar definitivamente el servicio de bagajes en toda la provincia a don Moisés Bañuelos Terán.

Informar que debe desestimarse el recurso de D. Rufino Balbás, contra un acuerdo del Ayuntamiento de Villovela de Esgueva, que le destituyó del cargo de secretario.

Idem que debe devolverse al Ayuntamiento de Roa el expediente de expropiación forzosa de parte del vuelo del soportal de una casa.

—Idem íd. íd. el de segregación de los pueblos de Cadiñanos, Santotis y Virues, del Ayuntamiento del Valle de Tobalina y su agregación al de Trespaderne.

Admitir a D. Casimiro Herranz la renuncia que presenta de los cargos de alcalde y concejal del Ayuntamiento de Peñaranda de Duero.

Instruir expediente judicial para la reclusión en un manicomio de Vicenta Lázaro, de Aranda de Duero.

Reclamar datos para resolver el expediente de demencia de Corona Nuño, de Gumiel de Hizán.

Ceder en venta, a D. Tomás López, de Gumiel del Mercado, varias plantas de vides americanas que existen en el vivero de Monzón.

Conceder una prórroga de cuatro meses al contratista de acopios de piedra de la carretera de Burgos a Barbadillo del Pez, D. Pablo Araus.

Aprobar las relaciones de las indemnizaciones devengadas por el personal de carreteras en el mes de Enero último.

Que pasen en ponencia de los señores García y P. Alaña, varias cuentas municipales.

PRIMER ANIVERSARIO

EL JOVEN

ALEJANDRO PARAMO BARBADILLO,

ALUMNO DE LA FACULTAD DE DERECHO,

falleció el día 19 de Febrero de 1923

R. I. P.

Sus desconsolados padres D. Mariano y D.ª Carmen; hermanos, tíos, primos y demás parientes

Suplican a sus amistades una oración por el alma del finado y la asistencia al OFICIO DE ANIVERSARIO, que tendrá lugar mañana martes, a las once de la mañana, en la iglesia parroquial de San Lesmes Abad, Patrón de Burgos, señalado favor por el cual les quedarán muy reconocidos.

Burgos 18 de Febrero de 1924.

Hay concedidas indulgencias en la forma acostumbrada.

LA HUMANIDAD.—Agencia funeraria, S. Juan, 61, teléfono 227

EL SEÑOR

Don Angel Torme Fernández,

Conserje de esta Sucursal del Banco de España,

falleció en el día de ayer,

después de recibir los Santos Sacramentos y la bendición de S.S.

(Q. E. P. D.)

EL DIRECTOR, JEFES Y EMPLEADOS DE LA MISMA; la desconsolada esposa del finado D.ª Francisca Vegas; hijos D. Pedro (ausente), D.ª María, D.ª Luisa y D.ª Elena; hija política D.ª Agustina Rebollo (ausente); hermanos D. Manuel, don Francisco y D. Pascual; hermanos políticos, sobrinos, primos y demás familia

Ruegan a sus amistades se sirvan encomendarle a Dios en sus oraciones y asistir al funeral, que tendrá lugar mañana martes, a las diez de la mañana, en la iglesia parroquial de Santa Agueda, por lo que les anticipan las gracias.

Burgos 18 de Febrero de 1924.

Casa mortuoria: Isla, 33 (Banco de España).

NO SE REPARTEN ESQUELAS.

Crónica militar

Oficiales de complemento

En cada una de las regiones militares de la Península, así como en Baleares y Canarias, se celebrarán durante el mes de Marzo, en las localidades, días y horas que cada Capitan general juzgue oportuno, cursos prácticos para oficiales de complemento, a los que asistirán los que voluntariamente se presten a ello, a los que se procurarán las menores molestias y perjuicios económicos.

Concursos

Una plaza de teniente coronel de Caballería, delegado de la Cría Caballar en la provincia de Gerona y otra de teniente de la misma Arma, ayudante de profesor de la Escuela de Equitación.

Reemplazo

Pasa a esta situación, voluntario, con residencia en Madrid, el auditor de división D. Francisco Gallay Sarañana, de la Auditaría de la sexta región.

Destinos

Los alféreces D. Carlos Sanjuán Baamonde, del regimiento Gerona al batallón expedicionario de San Marcial y D. José Orteña de Ceballos, de lanceros de España a la Comandancia general de Melilla, en comisión mientras dure la instrucción de los reclutas.

Matrimonios

Se concede licencia para contraerlo a los sargentos, Pablo Rodríguez Ruiz, de la Zona de Burgos, con D.ª María del Carmen Amparo Ramírez Ortuza y Rodrigo Alvarado Muro, de Lealtad, con D.ª Teodora Pérez del Pozo.

Pensiones

Se concede derecho a la pensión de 431'25 pesetas anuales, abonables por esta Delegación de Hacienda a partir del 1.º de Agosto de 1922, a D. Francisco Picón Picón, de Oquillas, padre del cabo Mariano Picón del Río y a la de 328'50 pesetas, a partir de la misma fecha, a D.ª Juana Torres Bartolomé y D. Mariano Alvaro García, de Fuentelcésped, padres del soldado Maximiliano Alvaro Torres.

El domingo en Madrid

Nevando

MADRID, 18.—Durante toda la madrugada, hasta las primeras horas de la mañana, continuó nevando copiosamente.

Desde 1914 no se había registrado nevada tan persistente en Madrid.

A las seis de la mañana por la plaza de las Cibeles, Retiro, Puerta del Sol y otros puntos estratégicos salieron los nuevos tanques y barrederos que adquirió hace algún tiempo el municipio, dando bastante buen resultado.

Trátase de tanques de 3.500 litros de agua, que sale en forma de cortinas y disuelve la nieve.

Además han trabajado todas las brigadas de barrenderos, habiéndose pedido la cooperación de más de 400 obreros de otros ramos del Ayuntamiento.

La nieve cubría de madrugada las calles con un espesor de cerca de medio metro.

Con objeto de evitar que la nieve se congelase en las vías de los tranvías, impidiendo la circulación de éstos, la Compañía dispuso que circularan coches por todas las líneas sin interrupción.

Se ha encomendado a los porteros de las casas la limpieza de las aceras.

A consecuencia de caídas en la plaza de Bilbao y en la calle de Ayala resultaron heridos de pronóstico reservado dos transeuntes.

La Religión en los Institutos

En la última sesión celebrada por el Consejo de Instrucción Pública ha sido aprobada la propuesta «Examen de Estado», con un solo voto en contra.

Por mayoría absoluta de votos se aprobó la enseñanza obligatoria en los Institutos de la asignatura de Religión.

En pro votaron 21 consejeros, tres se abstuvieron y cinco votaron a favor de de que dicha enseñanza fuera voluntaria.

Partido suspendido

A consecuencia del mal tiempo se ha suspendido el anunciado encuentro entre «Racing Club» y el «Real Madrid F. C.», que debía celebrarse esta tarde.

«El foot-ball»

La «Federación Española de Foot-Ball», nos ha facilitado la siguiente nota:

«El comité de selección del equipo nacional designado para formar el once y suplente, que representará a España en el partido internacional que se celebrará en Milan el día 9 de Marzo, está formado por los jugadores Zamora, Oscar, Vallana, Acedo, Pasarin, Peana, Samitier, Gamborena, Pena, Piera, Carmelo, Polo, Zabala y Aguirrezabala.

Aún no se ha designado el delantero ni el centro, esperando apreciar la actuación de Travieso en el partido de entrenamiento del equipo nacional que se celebrará en el campo de San Mamés, de Bilbao, el 26 del corriente, entre los equipos A y B, seleccionados.

El Catastro

La *Gaceta* de hoy publica un decreto, cuya parte dispositiva dice:

«Artículo 1.º Se crea una Comisión para que en el plazo de tres meses, a partir de su constitución, proceda a estudiar y recopilar lo legislado acerca del particular y redacte un proyecto para acometer la ultimación, en corto plazo de tiempo, del Catastro de rústica y urbana en las zonas ricas y fértiles de la Península, llegándose en ellas al parcelario, y un Catastro adecuado a las condiciones de aquellas otras en que el coste del primero no sería remuneratorio para el Estado.

Art. 2.º Formarán la Comisión: presidente, el subsecretario de Fomento, con la facultad de delegar en el vicepresidente; vicepresidente, el inspector general de Cartografía; vocales, representantes de los siguientes organismos: Dirección general de Agricultura y Mon- [illegible] Instituto Geográfico, del Depó- tes, [illegible] rra, de los Servicios Téc- sito de la Gu[illegible] urbana y rústica nicos del Catastro [illegible] de la Direc- del ministerio de Hacienda [illegible] local, ción general de Administración [illegible] la de todas las Cámaras Agrícolas de la Península y de las Cámaras de la Propiedad urbana, designados por votación entre éstas; de la Asociación General de Agricultores de España. Un ingeniero agrónomo, otro de Montes y un arquitecto de los que prestan servicio en el Catastro, designados por votación de todos los demás; un ingeniero geógrafo, elegido en igual forma; un jefe del servicio de Aviación, especializado en levantamientos topográficos desde el aire; un registrador de la Propiedad, designado por el ministerio de Gracia y Justicia. Actuarán de secretarios el ingeniero agrónomo y el ingeniero geógrafo designados por sus Cuerpos como vocales. En casos de ausencias oficiales o enfermedad, sustituirán a los vocales el suplente que cada cual designará al elegirle.

Art. 3.º La Comisión dispondrá para sus reuniones y trabajos de una de las secciones del Congreso de los diputados, a cuyo fin el oficial mayor del mismo la pondrá a disposición del presidente en el término de dos días.

Art. 4.º A partir de la fecha de constitución de la Comisión, y durante el plazo de un mes, se abre ante ella una información pública, por escrito, a la cual podrán acudir cuantas Corporaciones y particulares lo deseen, exponiendo sus ideas a las deficiencias observadas hasta el día en los trabajos actuales.

Art. 5.º La Comisión podrá solicitar de los subsecretarios de Hacienda, Instrucción Pública y Fomento el personal necesario para sus trabajos, tanto técnicos como auxiliares, taquígrafos, mecanógrafos, porteros, etc., los cuales no disfrutarán más emolumentos que los de sus destinos de plantilla.

Art. 6.º Por todos los ministerios se facilitarán cuantos datos y estudios precise la Comisión, que serán pedidos por su presidente.

Art. 7.º Los gastos de material de oficina, escritorio y demás que se originen, serán pagados con cargo a los del material del Catastro y del Instituto Geográfico, por partes iguales.

Art. 8.º La Comisión se reunirá, lo más tarde, a los ocho días de la publicación de este decreto, para lo que se darán las órdenes oportunas por los subsecretarios respectivos.

Art. 9.º Los acuerdos serán tomados por mayoría absoluta de votos dentro de la Comisión».

La Institución Cervera

También publica una Real orden disponiendo que por el rector de la Universidad de Valencia se prohiba a la Institución Cervera que expida títulos, diplomas y certificados de aptitud, aunque no tengan trascendencia de ninguna clase en el campo de la competencia oficial ni profesional.

Obedece a una denuncia presentada a la Sociedad Central por los arquitectos de Vizcaya, manifestando que en Guernica ha fijado su residencia un titulado arquitecto que afirma tener derecho a ostentar dicho título por haber sido expedido por la mencionada Institución.

Otras disposiciones

Contiene además las siguientes:

Modificando varios decretos de la ley de contrabando y defraudación, en el sentido de que los actos de contrabando se considerarán como delitos, siempre que el valor de los efectos exceda de 5.000 pesetas y se estimará la defraudación como delito cuando la cuantía de los derechos defraudados excediera de veinticinco mil pesetas.

—Disponiendo que la Exposición de Barcelona debe inaugurarse el 13 de Octubre de 1926 y que se realice con sujeción al estatuto propuesto por el Ayuntamiento de dicha ciudad.

—Disponiendo que en lo sucesivo, para otorgar la concesión de líneas aéreas, se necesita el informe de la Sección de Aeronáutica del ministerio de la Guerra.

—Modificando los artículos 107 y 108 del reglamento para la aplicación de la ley de accidentes del trabajo, para garantizar la fianza de las Compañías aseguradoras.

—Real orden aclarando el artículo segundo del decreto de 1916, que debe entenderse en el sentido de que se permite la pueba de tiempo de residencia mediante documentos que lo acrediten para obtener la vecindad.

Se invita a todos los extranjeros, a los cuales se hubiese rehusado la mencionada declaración de vecindad, a que soliciten la instrucción del oportuno expediente.

—Dictando disposiciones para el traslado de los reclusos desde los establecimientos penitenciarios a los tribunales de justicia o a la práctica de diligencias, con el fin de evitar pretextos para la alteración del orden o posibles evasiones.

Se hará responsables de ellas a las autoridades judiciales que hubieran demandado el traslado sin debida justificación.

—Amortizando una vacante de general de división, por pase a la reserva de D. Lorenzo Challier.

—Adjudicando a la Compañía Transmediterránea los vapores *España*, números 2 y 4.

MENCHETA.

Doctor Federico Frank

MÉDICO-DENTISTA ALEMÁN Y ODONTÓLOGO ESPAÑOL

Ejecución rápida y económica de toda clase de trabajos.—Especialidad en dentaduras de los sistemas más modernos

Gabinete en Madrid: San Marcos, 37.—Gabinete en Burgos: Almirante Bonifaz, 11 duplic.º Horas de consulta: De nueve a una y de tres á siete

La Extremeña

Salchichería de Manuel Sánchez.—San Lorenzo, núm. 36.—Teléfono 173

Riquísimas salchichas blancas y encarnadas, lomo fresco de cerdo, chorizo de Pamplona, salchichón de Vich, lomo embutido y jamones limpio y por piezas enteras.

Venta de tocino y manteca en la Alhóndiga.

DOCTOR MARDONES

MEDICO DENTISTA

ESPECIALISTA

EN ENFERMEDADES DE LA BOCA Y DIENTES

Horas: de nueve á doce y de tres á seis

San Juan, 63, 1.º, derecha

RAYOS X

DOCTOR LOPEZ GOMEZ

EX PROFESOR DEL INSTITUTO RUBIO, DE MADRID

Especialista en garganta, nariz y oídos

Espolón, 2, entresuelo

Consulta de diez á una de la mañana

DOCTOR URETA DEL VAL

OCULISTA

Consulta: de diez á doce y de cuatro á seis

Gratis á los pobres

Duque de la Victoria, número 7

(antes plaza del Arzobispo)

DOCTOR C. URRACA

OCULISTA

Consulta de doce á dos.-Gratis á los pobres.

Isla-Calvo, 18, principal

DOCTOR MUÑOZ CASAS

Enfermedades génito-urinarias y de la piel

Consulta de once á doce y de cuatro á seis

Económica los domingos, para obreros, de once á doce

Calle de San Juan, 52 y 54, 2.º

E. GIMENEZ [illegible]

MEDICO [illegible] PARTOS

Consulta de once á una y de cuatro á seis

Almirante Bonifaz, 3, pral. dcha.

Burgos hace 30 años

Del DIARIO DE BURGOS correspondiente al sábado 17 de Febrero de 1894

En la sesión celebrada ayer por el Ayuntamiento se acordó organizar para las próximas ferias de San Pedro y San Pablo tres corridas de toros, en vez de dos, a beneficio del Hospital de San Juan y Casa Refugio.

—Por el señor gobernador ha sido aprobada la propuesta de los individuos que constituirán el gremio de maleteros, en esta forma:

Capataz, Laureano Olea Grijalva.

Mozos, Julián y Froilán Hernando (hermanos), Isidoro Arnáiz, Atanasio Jiménez y Mauricio del Río.

Todos ellos de probidad y buenos servicios reconocidos.

Carbones minerales

Garantizados peso y calidad

PRECIOS

Antracita galleta 1.ª	6'25 pts.	qtal.
Piedra galleta 1.ª	5'75 »	»
Cok fuerte superior.	5 »	»
Ovoides de antracita	4'75 »	»

Almacén: San Juan, 35. Teléfono 529

UNA CONFERENCIA

El doctor Rojí

El sábado dió su anunciada conferencia en la «Institución Teresiana-Magisterio Santos», el ilustre canónigo de nuestra Catedral, D. Ricardo Gómez Rojí.

El solo nombre del señor Rojí releva de todo comentario encomiástico acerca de su disertación, para la cual eligió como tema: «Dificultad y mérito de educar a la mujer joven, por apuntar en esa edad la conciencia que es preciso formar, por la necesidad de infundirle amor al trabajo, contra la frivolidad que la acecha, y de robustecer su debilidad natural, para los heroismos que la sociedad le exigiera».

En forma tan amena como interesante habló el señor Rojí, de la educación de la mujer; de la mujer todavía niña, como si dijéramos en capullo, cuando ante la cuna se apuntan las preocupaciones de los padres, para iniciarse enseguida los problemas que se plantean al pedagogo.

En la niña todo son ideales, ensueños, amor, poesía... Ya lo dicen Verdaguer, Fenelón, Donoso Cortés.

Símbolos e imágenes brillantísimos esmaltaron la disertación del Dr. Rojí, presentando a los maestros y a los confesores el manantial de donde ha de surgir la conciencia de la niña, que será fecunda para el bien o para el mal, según el curso que se la imprima.

Y aquí está precisamente la ardua empresa del Instituto Teresiano, para oponer a la decadencia y la degeneración, una conciencia recta y sana, puesto que con la conciencia apunta el carácter, que es algo indefinible, pero real, y que significa energía, fuerza...

Con gran elocuencia prosiguió hablando el señor Rojí de la ciencia de formar el carácter y de la misión del pedagogo, del educador; para llegar a la consecuencia de que la grandeza del individuo y de la sociedad dependen de la virtud, siendo necesario templar los corazones en la esperanza de que el porvenir está en el trabajo honrado.

Y así, es preciso educar bien a la mujer, como reina del hogar, de donde dimana la felicidad verdadera.

Citó ejemplos de Alemania, del Japón y de Francia, para demostrar que la asiduidad en el trabajo, hermanado con la virtud, pueden deparar a nuestra Nación, en las presentes circunstancias, días venturosos, de engrandecimiento, ya que deber de todo ciudadano es inocular el germen del estudio, a base de patriotismo.

Señaló como un gran peligro para la niñez la frivolidad; vida ligera, ficticia, disipada, llena de engaños, evidenciando que los educadores deben buscar la raíz de ese peligro en el espíritu y extirparla.

El Dr. Rojí, dando pruebas de una certera observación, señaló orientaciones y dedujo sabios consejos acerca de lo que debe ser la mujer en sociedad y ante Dios: corazón blando para amar; corazón de bronce para defender al propio hombre.

Que así se han de sacar de debilidades, sublimes heroismos.

Labor — concluyó diciendo el señor Rojí — que a vosotras, teresianas, os está encomendada. Descubrir y tallar esos diamantes; cuidar de esas flores... Marcar el rumbo de la vida de la mujer santa...

Una gran ovación premió la meritísima labor del señor Rojí, ya interrumpido por los aplausos en diversos pasajes de su hermosa conferencia, de la que ni siquiera son pálido reflejo las líneas que anteceden.

La distinguida y numerosa concurrencia que asistió al acto, y entre la que figuraban personalidades del clero de la milicia y del profesorado, se apresuró a felicitar con entusiasmo al insigne canónigo de la Catedral burgalesa.

TEATRO PRINCIPAL

Compañía cómica de RAFAEL RAMIREZ

Gran fun...

LA FILARMÓNICA

En el concierto de mañana, el famoso Cuarteto alemán Wendling (ya aplaudido en Burgos en actuaciones anteriores), interpretará el siguiente programa:

Cuarteto en do mayor (Imperial). . . . . Haydn.

Trío-Serenata en la mayor. . . . . Beethoven.

Cuarteto en la mayor. . Dvorak.

El programa resulta muy notable.

El Cuarteto Imperial, de Haydn, (llamado así por figurar en él el Himno austriaco), es una de las más célebres de su autor.

El Trío-Serenata, de Beethoven, figura entre las mejores composiciones del maestro de Bonn. Los dos «adagios», sobre todo, son maravillosos.

En cuanto a la obra de Dvorak, bastará que recordemos el gran éxito que tuvo entre nosotros hace dos meses, cuando fué tocada por el Cuarteto de Budapest.

También las dos composiciones anteriores son familiares a nuestras Filarmónicas. Así, pues, todo el programa (del cual se dan más detalles en las notas repartidas a los socios), es conocido.

El concierto empezará a las seis y media.

En el vestíbulo del Teatro y a las horas de costumbre, podrán solicitarse, mañana, nuevas suscripciones, tanto de socios numerarios como de socios transeuntes.

El concierto del Coro de Cosacos del Kuban, que tanta expectación ha despertado, y que está recorriendo triunfalmente España, después de haber recorrido el resto de Europa, no podrá actuar en Burgos hasta los primeros días de Marzo, por haber emprendido la «tournée» por Barcelona, en vez de empezar por San Sebastián, como en un principio pensó.

La Junta lamenta este retraso, porque a pesar de su buen deseo, no ha podido sustituir dicho concierto de Cosacos por otro, en el corriente mes. Si siempre resultan dificilísimas las improvisaciones, estas se hacen imposibles cuando, como ahora sucede, da la casalidad de que en solo tres días de la segunda quincena de Febrero (del 20 al 23) se puede disponer del Teatro.

Lea V. «Juventud»

Aparece los domingos en Briviesca

Para suscripciones y anuncios en esta capital, dirigirse al

DIARIO DE BURGOS

«EL FINANCIERO»

El último número publica, entre otros importantes trabajos, los siguientes:

La Lira y el Franco, por Vicente Gay; La riqueza agrícola y el problema de la tierra, por J. Aguirre Ceballos; El Estado y la inacción privada, por Gregorio Fernández Diez; Minería y Metalurgia, Navegación y Construcciones navales, Avisos oficiales, Ingeniería, Un quinquenio de vida aseguradora, por Manuel Mallén; Bolsa de Madrid, por Arturo Pérez Camarero; Vizcaya, por Amadeo M. de Mendiluce; Crónica de Barcelona, por Ricardo Suárez; La crisis cerealista, por Fermín Sagües; Francia, por J. Montero; Alemania, por Hermann Boheme; Venezuela, por Aramis; La pesca de arrastre, por Angel Bernárdez; Santander, por Ezequiel Cuevas; Castellón, por J. Castelló; Granada, por L. Seco de Lucena, y otros varios.

Publica también Notas financieras y mercantiles, Cotizaciones de valores, Pesca y Conservas, La exportación de aceite, Importación y Exportación, Subastas y Concursos, Dividendos y Cupones, Juntas generales de Compañías, Bibliografía, etc., etc.

Oficinas y talleres: Paseo de Rosales, 62. Apartado, 469. Teléfono, 243 J. Madrid.

Delegado en Burgos: D. Amando Ceballos, San Juan, 3, 3.º

DE PALACIO

Congreso de Educación Católica

Bajo la presidencia de nuestro eminentísimo y reverendísimo señor cardenal-arzobispo, celebraron ayer junta en el palacio arzobispal, a las once y media de la mañana, los señores directores y directoras de los diversos Centros de enseñanza privada y educación católica de esta ciudad y diócesis para preparar los trabajos relativos al Primer Congreso Nacional de Educación Católica que ha de celebrarse en Madrid en el próximo mes de Abril.

Su eminencia reverendísima animó a los concurrentes a tomar la parte más activa que sea posible, por el éxito feliz del Congreso y de la Exposición que a él ha de ir unida, y nombró delegado suyo para cuanto en el Congreso y Exposición se relacione al M. I. Sr. D. Lorenzo Abad, prefecto de estudios de la Universidad Pontificia de San Jerónimo.

Dadas las buenas disposiciones de que están animados cuantos asistieron a la reunión, es de esperar que la diócesis de Burgos tenga en el referido Congreso la representación que le corresponde, tanto por el número y calidad de objetos que figurarán en la Exposición como por las personas que al Congreso hayan de asistir y tomar parte en sus deliberaciones.

SALÓN PARISIANA

Espectáculos.—(Empresa Fraga S. A.)

...ana martes, a las siete y á las diez, ...al programa, estreno del epi... ...ráfico, en cuatro partes,

... quince

W. Far...

Ecos de sociedad

Ha fallecido en esta capital D. Angel Torme Fernández, conserje de la sucursal del Banco de España en esta ciudad.

A su desconsolada esposa D.ª Francisca Vegas, hijos y demás familia enviamos nuestro sentido pésame.

***

En el día de hoy ha dejado de existir en esta capital D.ª Isabel Mendiola Saldaña, a cuyo desconsolado esposo don Eulogio Pérez Arnaiz, antiguo empleado de la Casa Singer, hijos y demás apreciable familia hacemos presente la expresión de muy sentido pésame.

AUTOMÓVILES DE ALQUILER
EL MEJOR SERVICIO

AMADOR SANTOS

San Pablo, 5.—Teléfono 401.
(junto a la nueva Casa de Correos)

Los avisos por la noche, á su domicilio: Huerto del Rey, 16. Teléfono 472.

UNA REUNION

La Divina Pastora

Ayer, a mediodía, en la Cámara de Comercio, se verificó un acto que han de ver con simpatía todos los burgaleses, porque tiende a restablecer una institución tradicional, de grato recuerdo.

Bajo la presidencia de su director espiritual, M. I. Sr. Dr. D. Ricardo Gómez Rojí, y acompañado de los señores de la Junta, D. Antonio Moliner, don J. Mariano Gonzalo, D. Andrés Benito, D. Antonio Larrosa y D. Celso Asenjo, se congregó la Asociación de comerciantes e industriales, con la advocación de la Divina Pastora, actuando de secretario D. Manuel Rodríguez Perlado, para ocuparse de la reedificación del Hospitalejo.

El señor Moliner hizo historia del proceso de este asunto, con el intervalo de la petición de las Damas de la Cruz Roja, que solicitaban el citado solar para levantar un Hospital, hasta que, malogrado este proyecto, se entrevistó la Junta de la Divina Pastora con los señores de la Cofradía de Santiago y Santa Catalina, erigida canónicamente en el Hospitalejo, para la fusión de ambas Hermandades, a que se llegó al fin, consiguiendo la primera la libre cesión del solar de la calle de Lain-Calvo, a cambio de la edificación correspondiente y de la obligación de celebrar las fiestas de los titulares, en sus respectivas fechas, con todo decoro y solemnidad, así como los domingos, a las nueve, una misa por los bienhechores.

Se solicitaron, asimismo, los planos, imágenes, ornamentos sagrados, etc., y las obras empezarán tan pronto como se ponga el solar a disposición de la Junta.

El señor Rojí amplió estas explicaciones, en el sentido de que, a fin de no multiplicar los documentos, se elevó uno solo, canónico, al Emmo. Sr. Cardenal, obviándose todas las dificultades.

A continuación y por el secretario se leyeron las bases presentadas a los señores D. Isidro Plaza, D. Fabián Barriocanal y D. José de la Morena, únicos hermanos de la antigua Cofradía de Santiago y Santa Catalina, por la Junta de la Hermandad de comerciantes e industriales, conviniéndose en la refundición de ambas bajo el título de «Pía Unión de Comerciantes e Industriales de Santiago, Santa Catalina y la Divina Pastora».

Esta última Asociación—ya fusionada—se compromete a construir en el lugar que ocupó el Hospitalejo una capilla y salón de sesiones.

Cambiáronse impresiones, anunciando el señor Moliner que, según la primitiva lista de suscritores, puede disponerse de 15.000 pesetas, aproximadamente, siendo el pensamiento de la Junta,—que parece compartir el señor cardenal—conservar la fachada de la calle de Lain-Calvo, con lo cual pudieran acaso utilizarse las medianerías, para levantar dos pisos,—capilla y Sala de juntas,—con unos bonitos ventanales, llevando a la parte del patio la sacristía.

Se calcula el importe total de la obra de 20.000 a 25.000 pesetas; de los planos es autor el arquitecto señor Calleja, y la capilla tendrá cabida para 128 personas.

El señor Izquierdo es de parecer que se haga un presupuesto detallado y un plano definitivo, así como que se ratifiquen los ofrecimientos de la suscripción, como él lo hace, por mil pesetas, por si hubieran variado las circunstancias.

El señor Moliner dió explicaciones, diciendo que hay ofrecimiento de materiales regalados para la obra, y que para detallar se celebrará otra Junta.

El señor Izquierdo propuso que conste en acta un voto de gracias a la Junta por sus gestiones, reiterándole la confianza de la Asamblea, y siendo aquella reelegida.

A propuesta del señor Arribas se acordó elevar la cuota mensual, de cincuenta céntimos, a una peseta.

El señor Moliner dió gracias a los concurrentes y levantó la sesión, en la cual reinó un entusiasmo precursor de que el típico Hospitalejo, la capilla donde cumplieran con el precepto dominical, años hace, los comerciantes e industriales burgaleses, resurgirá, y muy pronto.

En esta empresa ofrecemos a los encargados de llevarla a cabo nuestro decidido concurso.

Asociación de la Prensa

En la junta celebrada ayer por esta Asociación se reeligió por unanimidad a los señores presidente, vocal primero y secretario, a quienes correspondía cesar.

La directiva la componen los señores D. Mariano Rodríguez, presidente; don Vicente Argos, tesorero; D. Joaquín Albarellos, vocal primero; D. Ismael García Rámila, ídem segundo; D. Guillermo S. Cardiel, secretario.

Calzados - «PACO»

Por fin de temporada, y según costumbre de años anteriores, se realizan todas las existencias de piso de goma a precios increíbles.

SANTA AGUEDA, 40

NOTAS DE «SPORT»

FOOT-BALL

Con el espíritu deportivo que supone el practicar el «foot-ball», en las condiciones en que el campo se encontraba, por la nieve caída, se celebró el «match», que previamente anunciamos.

A pesar de faltar algunos jugadores, los que se presentaron acordaron celebrar el partido, según previene el reglamento, que determina que el número de jugadores no será menor de siete en cada equipo.

Como el fin que perseguían, era un entrenamiento, éste se llevó a cabo, con un resultado muy práctico y positivo.

Arbitró el encuentro el entusiasta deportista señor Vadillo (Francisco) con la justa rigidez que en este cargo es necesaria.

ASA.

Si a un santo pones dos velas
y las dos se han apagado,
reponlas con dos botellas
SAN ROQUE JEREZ QUINADO,
y el sacristan lo agradece
por lo bien que has alumbrado.

Gran aperitivo tónico reconstituyente. De uso general, muy agradable.

Propietario: Tejada y C.ª, sucesor.—Areta (Alava).

Informes: Luis Labín, Fernán-González, 5, 3.º, Burgos.

LA INSTRUCCIÓN DE RECLUTAS

EN SAN MARCIAL

Esta mañana han empezado su instrucción los reclutas del Regimiento recientemente incorporados. Para este acto formaron a las órdenes de sus oficiales y capitanes en el local del comedor del cuartel, donde el culto médico del Regimiento D. Odorico Matalés dió una conferencia sobre higiene.

A continuación, el entusiasta e ilustrado coronel del Regimiento, D. Manuel Dávila, saludó a sus nuevos soldados, diciéndoles:

«Reclutas de San Marcial:

En pocos días vuestra vida ha sufrido brusca transformación; dejásteis vuestros hogares con la natural zozobra del que va a lo desconocido

Hoy, aún, todo es nuevo para vosotros, en este acto, en el que el ilustrado médico que con celoso afán acude a vuestros dolores físicos ha puesto a vuestra vista los peligros que debéis evitar, dándoos consejos que espero tendréis muy presentes para conservar vuestro juvenil vigor, y el día que cumplido vuestro deber con la Patria volváis a vuestras casas tengáis la alegría de haber hermanado la educación de vuestras almas y la salud de vuestro cuerpo.

Y ahora, al dar principio a vuestra instrucción, desechad todo temor a rigorismos; vuestros superiores han de poner su empeño en haceros soldados que sientan la honra de serlo y no máquinas que han de moverse por un miedo impropio de la altivez española.

Y si al terminar vuestra instrucción no viese en vosotros el afecto y cariñoso respeto que espero lograr, no me consideraría digno de mandar un soldado que siempre, siempre, lo mismo en días de gloria que en los de desgracia, es el mejor del mundo cuando está bien dirigido.

Mi satisfacción es grande al ver que tengo a mis órdenes a catalanes descendientes de aquellos del Bruch y Gerona; a gallegos, que cuentan gloriosa ascendencia en los victoriosos de Puente San Payo, y castellanos, hijos de maestros de heroismo en el mundo.

Y ya, a trabajar con entusiasmo, para que el día en que nuestras dignas autoridades juzguen vuestra labor, me oigáis decir con orgullo: «Esos son los infantes del 44 de línea».

Así lo espera vuestro coronel.»

Los reclutas, entusiasmados, dieron vivas a España, al Rey y a su coronel, y acto seguido desfilaron al mando de sus oficiales, dando comienzo a su instrucción, que, empezada con tanto entusiasmo, transformará a estos buenos ciudadanos en admirables soldados de nuestra España.

Ocasión de excepcional conveniencia

SEÑORA: El vestido que usted necesita, lo encontrará, por muy poco dinero, visitando la exposición de artículos, gran novedad, de seda para vestidos, en el HOTEL DE PARIS.

Presentamos las últimas creaciones de la moda.

Cortes de tres metros, vestido seda, estampados, 20 pesetas.

También encontrará un gran surtido de abrigos y chaquetas de pieles, echarpes y cuellos, a precios de saldo, por fin de estación.

...s piel, color y negras, forro seda, 200 pesetas.

...gradable recibir su visita, sin compromiso de compra, que indudablemente ha de serle util.

Información telegráfica y telefónica

Servicio especial del DIARIO DE BURGOS

Primera conferencia

Madrid.—3'20 t.

Homenaje merecido

En el Hotel Florida se ha celebrado un banquete en honor del secretario de la Asociación de la Prensa de Madrid, señor Palacio Valdés, asistiendo al acto más de 400 comensales.

Presidieron, con el tío del homenajeado, el ilustre novelista D. Armando Palacio Valdés, el señor Francos Rodríguez, los directores de varios periódicos y títulos del Reino.

El diputado cubano D. Lucilo de las Peñas pronunció un discurso ensalzando la figura de Palacio Valdés.

Delgado Barreto habló de la necesidad de que a la Prensa se la conceda libertad para evitar su muerte.

Propuso que para el bienestar de la Patria y prosperidad de la misma se pida al Directorio que reintegre la libertad a los periódicos.

Francos Rodríguez analizó la labor abnegada y patriótica del periodista Palacio Valdés.

Este agradeció el homenaje y rogó que las firmas recogidas para solicitar para él una condecoración, se destinen a pedir la libertad de los compañeros que se hallan encarcelados.

Leyéronse númerosas adhesiones de toda España.

«Meeting» sanitario

En el Real Cinema tuvo lugar ayer un «meeting» sanitario, presidiendo el señor Pintado.

El doctor Navas Fernández hizo ver la importancia que tienen los actos análogos que se vienen celebrando.

A continuación hablaron los señores Clavijo, Sánchez Gómez, Góngora, Cebrián y otros y se proyectaron películas.

Concurrieron al acto muchos marinos y soldados de infantería de marina.

Recepción académica

En la Académia de la Lengua se verificó ayer la recepción del nuevo academico conde de las Navas.

Presidió el Rey, que vestía uniforme de capitán general de la Armada y llegó acompañado del marqués de la Torrecilla.

Asistieron al acto los señores marqués de Estella, obispo de Madrid-Alcalá, embajador de Italia, subsecretario de Instrucción Pública, secretario de la Academia señor Cotarelo, Rodríguez Marín, Pidal, Villaurrutia, Cortezo, Pulido, Alvarez Quintero y otros muchos.

El recipiendario pronunció un discurso, desarrollando el tema «Conversación amena».

Ensalzó la lengua castellana y combatió las mixtificaciones, modismos, barbarismos y retorcimientos innecesarios.

Le contestó el conde de la Viñaza, quien ensalzó los méritos del nuevo académico.

Los tenedores de marcos

Ayer, en el Teatro Romea, se celebró un «meeting» organizado por los tenedores de marcos.

Entre otros señores habló D. Ricardo Gasset.

Se acordó ratificar las peticiones elevadas al Directorio y protestar del proceder del Gobierno alemán.

También se acordó nombrar una comisión encargada de llevar a la práctica lo anteriormente dispuesto.

De Palacio

El marqués de Estella no despachó hoy con el Rey.

D. Alfonso recibió en audiencia a numerosos marinos y militares, entre estos al teniente D. Luis Silvestre, hijo del general del mismo apellido.

Gaceta

Hoy no publica ninguna disposición de interés general.

Nota oficiosa

En la Presidencia se nos ha facilitado hoy una nota oficiosa, diciendo que ante la insistencia de los rumores que vienen circulanda sobre una reunión de vaqueros celebrado en Barcelona y que tuvo por objeto pedir a éstos 250.000 pesetas para facilitar las gestiones que se realizaban a condición de diferir la orden dada a los vaqueros de la capital de cerrar las vaquerías que carecen de higiene, procederá un juez militar a averiguar los hechos, tanto más, cuanto es preciso proceder con toda equidad y salir al paso de los reprobables hechos que se imputan a altas personalidades.

El Directorio desea hacer público que cuantos deseen hacer denuncias por defraudaciones deben dirigirse en queja a los jefes de los ministerios o al mismo Directorio, en la seguridad de que se obrará en justicia y tanto los individuos como las entidades se verán libres de expoliaciones.

MENCHETA.

Orujos, anisados,

aguardientes, escarchados y toda clase de licores. Plazos convenientes. Teléfonos 365 y 233.

Mariano del Barrio

NOTICIAS

Llevamos unos días crudísimos, de hielos y nieves.

El servicio municipal de limpieza de aceras y calles ha merecido una gran atención del servicio de policía urbana, en beneficio del público, que no ha regateado su aplauso el celador, señor Isla, y personal a sus órdenes—no muy numeroso, por cierto—por su laudable celo.

Para no sentir las heladas, tome usted coñac Argudo.

Los días 1, 2 y 3 de Marzo se celebrará en Salas de los Infantes la renombrada feria del Angel de la Guarda, para toda clase de ganados.

Mañana martes, a las cuatro y media, será la junta de las Marías, en el lugar de costumbre, presidida por el muy ilustre señor magistral de la S. I. M.

Por decreto del ministerio de Hacienda, de la República Argentina, las Compañías de vapores que efectúan servicio entre los puertos nacionales y del exterior cobran, por concepto de impuesto, el 10 por 100 del valor de los pasajes de primera y segunda clase de ida, o el 5 por 100 de los pasajes de ida y vuelta.

El Excmo. señor cardenal arzobispo de Burgos conferirá órdenes menores y y mayores los días 4 y 5 de Abril.

Los aspirantes presentarán sus instancias, documentadas, en la Secretaría de Cámara y Gobierno del Arzobispado, antes del día 25 del mes actual.

Los exámenes tendrán lugar los días 28 y 29 de Febrero y 1.º de Marzo, y los ejercicios espirituales comenzarán el 26 de Marzo por la tarde.

Don Mariano Páramo, en memoria de su hijo Alejandro (q. e. p. d.), nos ha enviado 25 pesetas para la Tienda-Asilo. Con el mismo destino hemos recibido otras 25 pesetas de D. José Ruiz.

Esta madrugada, a las cuatro y media, el mozo de tren Gabino Sota, de 43 años, al apearse en la estación, del tren de mercancías número 81, se causó una herida contusa con magullamiento y fractura de la falange del dedo medio de la mano derecha, de la que fué asistido en la Casa de Socorro.

Sin incidentes se verificó ayer en esta capital el sorteo de mozos del actual reemplazo.

En la primera sección fueron sorteados 191, correspondiendo el número uno a Valentín Rojas Gutierrez, y el último a Moisés San Martín Iturriaga.

En la segunda entraron en suerte 106, correspondiendo el número uno a Ricardo Martínez Alonso, y el último a Dionisio Mayoral Mayoral.

Ha sido detenido y puesto a disposición del juzgado el pastor de San Juan del Monte Eustaquio Andrés del Cura, presunto autor del hurto de una res lanar a Leandro Martínez Martínez.

TIENDA-ASILO.—Se han suministrado 189 raciones en la cena de anoche y 354 en la comida de hoy.

Ayer fueron repartidas en el Teatro Principal las listas de la compañía lírica de Eugenio Casals.

Se abre un abono a ocho funciones de tarde, que comenzarán el próximo martes 26 del corriente.

Como verán nuestros lectores por el anuncio aparte, mañana se despide la compañía que dirige Rafael Ramírez.

Por celebrarse el concierto de la Filarmónica, la función tendrá lugar a las diez de la noche, siendo a beneficio de Ramírez, y estrenándose el juguete cómico titulado *Pío Mussolini*.

La Casa Munguía, de esta plaza, enterada de que el batallón expedicionario del regimiento de San Marcial recogió en uno de los briosos avances que realizó en el territorio de Melilla a un morito que quedó abandonado en uno de los poblados conquistados y que prohijó con entusiasmo el Batallón, le ha enviado un equipo completo, cuya delicada atención ha sido muy agradecida por el coronel y jefes, oficiales y tropa del regimiento.

No olvide, señora, que su vestido y abrigo de piel puede adquirirlos hoy y mañana, en el Hotel París; muy baratos.

La maquinaria y materiales de las grandes centrales de Cataluña y Valencia, Metropolitano de Barcelona, electrificación del Puerto de Pajares, cuyas pruebas se están verificando actualmente y otras importantes instalaciones, proceden de las fábricas «Thomson-Houston» y «General Electric C.º», de cuyas patentes es concesionaria la S. I. C. E. (véase anuncio 4.ª plana).

Paulino Díaz pone en conocimiento de su clientela y del público en general, que ha trasladado su taller de escultura, talla y grabado de la calle de Lain-Calvo 26, (Arco del Pilar) a la Puebla 33 (junto a los Baños de los Jardines).

Economizará usted dinero comprando chocolate Quintanilla, en Paloma, 22, y en las principales tiendas de comestibles.

Gran Pescadería del Cantábrico

San Lorenzo, 29 / BURGOS

Ponemos en conocimiento del público que este acreditado establecimiento ha introducido en él mejoras importantísimas para desenvolvimiento del negocio, en las que se podrá apreciar, no solamente la buena calidad de toda clase de pescados, sino también la baratura de los precios.

Servicio especial para encargos a domicilio, banquetes y establecimientos.

ULTIMA HORA
(Por teléfono)

Segunda conferencia

Madrid.—5'20 t.

El presidente

El marqués de Estella despachó en el ministerio de la Guerra con los subsecretarios de Hacienda y Fomento.

Después conferenció extensamente con el alto comisario de España en Marruecos, con quien lo hizo también ayer.

Por último recibió al conde de Altea y al arzobispo de Santiago.

Inundaciones

En la Presidencia se ha recibido un telegrama del gobernador de Murcia, participando que a causa de las contínuas lluvias ha aumentado su caudal el río Segura siete metros sobre su nivel ordinario, habiéndose desbordado en varios puntos y rompiéndose el cauce en el llano de Burgas, inundándose varias alquerías.

En el pueblo de Buniel (¿) se echaron a vuelo las campanas con el fin de prevenir al vencidario para que se trasladase a lugar seguro.

Ante el peligro que corre este pueblo por la tendencia de las aguas a subir, se ha telegrafiado al general gobernador de Cartagena, pidiendo material de salvamento.

Ha contestado que enviará barcazas de los Alcáceres y del arsenal con el fin de auxiliar a los que se encuentran en peligro.

Se suspenden las audiencias

Esta tarde se ha facilitado en la Presidencia una nota oficiosa, manifestando que el presidente del Directorio, ante la obligación de estudiar y despachar todos los asuntos que le entregan los subsecretarios, no recibirá durante quince días más que a los generales que forman aquél y a los subsetarios de doce a tres.

Así, pués, no tendrá audiencias particulares ni visitas hasta el 5 de Marzo.

Visitas y conferencias

Al general Vallespinosa visitaron hoy el señor Junquera y el gobernador de Pontevedra.

También estuvieron en Guerra el fiscal del Supremo y el general Ochando.

El tráfico marítimo

BILBAO.—La Cámara Minera ha recibido un telegrama del Directorio, denegando la petición hecha de que se eximiera a los minerales del impuesto por tráfico marítimo.

Atracadores detenidos

ZARAGOZA.—La policía ha detenido a los atracadores del fabricante de muebles, hecho ocurrido en el puente del Pilar.

Llámanse Plácido Salinas y Manuel Sancho Gisber.

Se les ocuparon parte del dinero robado y pistolas automáticas.

Como encubridor se ha detenido también a Mario Marín, sindicalista, y como cómplice a Vicente Martín Sairas.

Una asamblea

ALMERÍA.—Ayer se celebró una asamblea de Ayuntamientos para pedir que no sea destinada a Málaga la media brigada de reserva que aquí se halla.

Una comisión ha salido para Madrid con el fin de hacer la petición al Directorio.

Desórdenes

ZARAGOZA.—Una pareja de la guardia civil del puesto de Cadrete sorprendió a un individuo portador de una escopeta.

Le echaron el alto para que se detuviera, pero lejos de obedecer encañonó con el arma al cabo.

Este hizo uso del fusil y disparó atravesando el pecho al individuo en cuestión, que se llama Lorenzo Gonzalo.

En gravísimo estado fué conducido al Hospital de Cadrete, en cuyo pueblo, al saberse lo ocurrido se exacerbaron los ánimos, teniendo que acudir 20 guardias civiles al mando de un oficial.

De Barcelona

BARCELONA.—Hace unos días, un guardia urbano detuvo a un mendigo que dijo llamarse Manuel Puente.

Fué llevado a la comisaría y allí infundió sospechas, por lo que, sometido a un interrogatrio, dijo que su verdadero nombre era el de Fructuoso San Pedro Barredo.

Trátase de un sujeto de peligro, que ha sufrido varias condenas, una de 12 años por apuñalar a un guardia municipal en Valladolid.

Se halla reclamado por varios juzgados y es uno de los fugados de la cárcel de Villafranca del Panadés, después de maniatar al alcaide.

También ha sido detenido otro mendigo llamado Miguel las Heras Santa María, individuo de pésimos antecedentes y reclamado por riñas en Madrid, Barcelona y Guadalajara.

—El gobernador civil ha entregado a la Cruz Roja 137 pesetas que le correspondieron como dietas los días que presidió la Diputación.

—El juzgado de la Concepción ha dictado auto de procesamiento y prisión sin fianza contra José Gatell, acusado de una estafa de 100.000 pesetas, a D. Francisco Novella, de Madrid, en cuya casa se hallaba trabajando y de la cual cobraba recibos, cuyo importe no ingresaba luego.

—El alcalde ha desmentido la noticia circulada de que hoy sea la última sesión que celebra el actual Ayuntamiento.

—En Badalona se ha celebrado un «meeting» de afirmación monárquica y de adhesión al Directorio.

Concurrieron las autoridades y personalidades.

—Ayer llegó el vapor *Escolano*, conduciendo de Ceuta 703 licenciados del reemplazo de 1920.

Al desembarcar, la banda de música del regimiento de Alcántara ejecutó la Marcha Real.

Luego salieron todos en correcta formación, pero poco después rompieron las filas ante la presencia de las familias de muchos de los soldados, desarrollándose escenas conmovedoras.

De Tetuán

TETUÁN.—Al cruzar por Río Martín el vapor *Isleño* fué tiroteado por los rebeldes, apostados en las alturas de M'Ter

El enemigo fué rechazado por nuestras tropas, que le causaron bajas vistas.

Merienda desdichada

ZARAGOZA.—En Tausto, varios amigos organizaron un ágape y poco después se sentían enfermos todos ellos a consecuencia de una bebida.

Uno de ellos llamado Miguel Fortan falleció poco después.

Frío y nieve

Esta mañana nevó sobre Madrid.

El frío que se deja sentir es intensísimo.

MENCHETA.

Desórdenes en Cerezo

Hoy han circulado rumores en esta población, según los cuales se habían desarrollado sucesos sangrientos en el pueblo de Cerezo de Riotirón, perteneciente al partido de Belorado.

Decíase que el pueblo está dividido en dos bandos, a consecuencia de los dos Sindicatos agrícolas que allí hay, y que entre ambos existía gran tirantez de relaciones.

Lo cierto parece que es que varios individuos promovieron una riña, y que al intervenir el cabo de la guardia civil, resultó herido, teniendo que hacer uso de la pistola para defenderse y alcanzando un disparo a un vecino.

Para Cerezo salieron hoy el teniente coronel de la guardia civil D. José Sánchez de Castilla y el capitán ayudante D. Félix Castañeda.

A última hora de la tarde recibimos de Belorado el telegrama siguiente de nuestro corresponsal.

«Belorado, 18 (18 h.)

Vicente Busto, teniente alcalde de Cerezo de Riotirón, se encuentra herido de gravedad por un disparo hecho por el cabo de la guardia civil.

El suceso ocurrió anoche.

El juez municipal se lo comunicó al de instrucción, pero éste aún no ha salido para aquel pueblo.

Por correo enviaré información.—*Corresponsal.*

BOLSA

MADRID	Anterior	Día 17
Interior 4 °/o. 1919. . .	70'95	71'25
Amortizable 5 °/o 1917. .	95'50	95'00
Exterior 4 °/o.	86'75	87'50
Tesoros A. 1 Ene. 1924, 5 °/o.	102'25	102'25
Id. A. 4 Feb. 1924. 5 °/o.	102'25	102'25
Banco de España. . .	557'00	556'00
Hispano Americano. .	160'00	000'00
Central	107'00	000'00
Río de la Plata. . . .	86'00	85'00
Ferroc. Norte, acc. . .	310'00	309'50
Id. íd., obli. 6 °/o . . .	103'40	000'00
Id. M. Z. A., acc.. . .	306'50	306'00
Id. íd., obli. 5 °/o . . .	88'15	00'00
Id. íd., obli. 6 °/o . . .	101'35	101'35
Azucareras, acc. pref. .	74'00	75'00
Id., acc. ordin.. . . .	28'75	29'50
Tabacalera	245'00	246'00
Cédulas hipotecarias 6 °/o.	107'90	108'05
Francos	34'70	33'60
Libras.	33'76	33'77
Dollars	7'83	0'00
Liras	34'05	33'50

BILBAO	Anterior	Día 17
Banco de Bilbao (c) .	1.670'00	0.000'00
Id. de Vizcaya (c). . .	1 325'00	1.325'00
Crédito de la Unión Minera (f).	530'00	531'00
Banco Vasco (c) . . .	625	000
Id. A. Comercial (c). .	000	000
Resineras (fin)	245	246
Hidroeléctrica 6 °/o .	97'25	98'00

MI TIENDA

Liquida, por fin de temporada, un inmenso surtido de lanas para jersey.

Medias de lana, todos los colores, desde 4'75 pesetas.

Idem punto inglés, sin costura, talla señora, desde 1'40.

Idem íd., con costura, talla señora, desde 0'90.

Idem hilo, superior calidad, menguados, a 3'50.

Idem semi hilo, todos los colores, a 3.

Idem seda torzal, menguados, a 2'75,

Idem íd., íd., y vena calada, a 4.

La casa más surtida en medias y calcetines.

MI TIENDA — Sombrerería, 3 y 5

Curación de las hernias

INTERESA SABER: que el reputado ortopedista de Barcelona, con nombre oficialmente registrado señor Torrent, estará en Burgos y en el Hotel Universal únicamente el martes, día 26 del actual y recibirá á cuantos herniados quieran hallar, con sus notables aparatos, un instantáneo alivio y una curación pronta de sus hernias. Estos aparatos, que son el bello ideal de todos los pacientes porque dan salud y vida y que no molestan ni hacen bulto, amoldándose al cuerpo como un guantes, deben usarlo todos, absolutamente todos cuantos sufran dichas dolencias, hombres, mujeres y niños, por ser el remedio único eficaz de todos los herniados. Miles de enfermos agradecidos lo pregonan, infinidad de eminencias médicas lo prescriben, como muchos son también los médicos que para sus propias hernias, con gran satisfacción, lo usan. Si se quiere ahorrar salud, tiempo y dinero no debe nunca nadie comprar bragueros ni vendajes de clase ninguna sin antes ver al especialista Sr. Torrent, de nombre registrado.

Especialidades para señoras: Fajas ventrales y demás aparatos, modernísimos y de grandes resultados, para disminuir los vientres voluminosos, corregir y evitar las hernias umbilicales, los abortos, los descensos abdominales y de la matriz, las relajaciones, eventraciones, etc., etc.

Herniados todos: Ácudid sin pérdida de tiempo, y con la más absoluta confianza, al especialista señor Torrent, no dejéis de visitarle y tened muy presente que estará en Burgos y en el Hotel Universal únicamente el martes 26

NOTA: Estará también en Logroño el día 23, en el Hotel París; en Haro el 24, en el Hotel La Adela; en Vitoria el 25, en el Hotel Quintanilla; en Valladolid, el 27, en el Hotel Imperial; en Medina del Campo el 28, en el Hotel La Castellana, y en Palencia, el 1.° de Marzo, en el Hotel Central, donde asimismo podrán visitarle todas cuantas personas lo deseen desde las nueve de la mañana hasta las dos de la tarde solamente.

Talleres y despacho, en Barcelona, Unión, 13. Casa Torrent.

IMPRENTA DE ANTONIO POLO
Calle del CID, 27, :: :: Llana de afuera) (frente a la :: ::
1.000 facturas talonarias trepadas y cosidas 14 pesetas 1.000 etiquetas envío con taladro 7 pts. 1000 papeletas 6.° 10.000 25 pts. 1.000 cartas y 1.000 sobres 18 pesetas.

Muchos enfermos del aparato digestivo se quejan de dificultad en las digestiones, tardando a veces, en vez de tres a cuatro horas, ocho y diez o más en terminarlas. Con el Elixir de Sáiz de Carlos se abrevian las digestiones, lo mismo en el estómago que en el intestino, por aumento de fuerza funcional.

El conocido industrial D. Heliodoro Arconada, ha trasladado su tienda de ultramarinos de la calle de la Moneda, número 16, a la del Almirante Bonifaz, 11, antiguos locales de la Isla de Cuba: lo que pone en conocimiento de su distinguida clientela y del público en general.

CALZADOS VALCARCEL
LOS MEJORES DE ESPAÑA

Antes de hacer sus compras visiten los establecimientos de calzados de don José L. Valcárcel, donde encontrarán los mejores y más elegantes modelos de la presente temporada.

Nota.—Se arregla toda clase de calzado de piso de suela y de goma en el día, aunque no haya sido comprado en este acreditado establecimiento.

Casa central: Prim, número 2 (frente al gobierno civil).

Sucursal: Mercado, 3.—Burgos.

No compréis abrigos sin antes ver la variación y últimos modelos recibidos en la sastrería de Pedro Martínez, Espolón, 42, Burgos.

Confección especial para esta casa.

M. GUTIERREZ
MEDICO TOCOLOGO
DE LA BENEFICENCIA MUNICIPAL
Especialista en PARTOS, enfermedades de la MUJER y de los NIÑOS
Consulta de once á una
Almirante Bonifaz, 21. Teléfono 478

«AURORA»
COMPAÑIA ANÓNIMA DE SEGUROS
BILBAO
Subdirector para Burgos y su provincia Luis de Pablo, Merced, 6 y 8, principal, teléfono 416. Apartado 31. Burgos

No pierda su tiempo
hojeando catálogos de automóviles, ni confíe en promesas de resultados; sino en resultados obtenidos.
Pregunte a los inteligentes cuáles son hoy los mejores autos en sus precios, y le contestarán que el HUDSON y el ESSEX
Representante matriculado en Burgos:
JUAN MANRIQUE PURAS
Merced, núm. 12 —)(— Teléfono 253

Diario de Avisos

Notas religiosas

SANTOS DE MAÑANA

La Oración del Huerto.—Santos Gabino, Publio, Julián, Marcelo, Zanda, Auxibio, Barbato, Mansueto, B. Alvaro de Córdoba

CULTOS

San Cosme y San Damián.—La Corte de San José celebrará mañana la comunión general durante la misa de ocho, en el altar del Santo.

Por la tarde, a las seis, exposición, rosario, ejercicio y plática por el señor director.

San Pedro de la Fuente.—Novena en honor del Santo Titular, a las ocho y media de la mañana y seis de la tarde.

Boletín Oficial

El número correspondiente al día de hoy contiene lo siguiente:

Gobierno civil.—Circulares autorizando a los alcaldes de Quintanaloma y Solduengo para emplear la estricnina hasta el 10 de Marzo contra los animales dañinos.

Delegación de Hacienda.—Reglamento para la ejecución del Real decreto de 1.° de Diciembre de 1923, sobre legitimaciones de posesión de terrenos roturados por particulares o cedidos indebidamente a estos por los Ayuntamientos, y sobre cesión de otros terrenos de los pueblos a los vecinos.

Providencias judiciales y anuncios oficiales.

Audiencia

Señalamientos para el día 19

AUDIENCIA TERRITORIAL

Pleito procedente del juzgado de Bilbao, entre D.ª María Esnaola Artiaga y D. Isaac Fraga Pinedo, sobre desahucio; ponente, señor Céspedes; defensores, Licenciados Dorao y Dato; procuradores, Herrero y Echevarrieta; secretaría del Lic. Tornos.

AUDIENCIA PROVINCIAL

Juicio oral procedente del juzgado de esta ciudad, contra Julio Martínez Santillana, sobre insultos a la autoridad; defensor, Lic. Alfaro; procurador, Berrueco; secretaría del Lic. Tornos.

Registro civil

Defunciones.—Isabel Mendiola Saldaña, de Burgos, 64 años, Avellanos, 3; Angel Torme Fernández, de Las Vesgas, 61 años, Isla, 33; María Maragato Arroyo, de Hortigüela, 41 años, Hospital de San Juan.

Nacimientos.—Juliana González López, Elías García Vargas, Faustino García Vargas, Jesús Santamaría Ayala, María de los Angeles Royloa Villanueva, María Martín González, José Luis Salas Puente.

Estado del tiempo

Observaciones meteorológicas del Instituto en el día de hoy:

Barómetro.—A las ocho de la mañana, 685'5; a las cinco de la tarde, 685'4.

Temperaturas. Máxima sombra 1'2 bajo cero; mínima sombra, 2'2 bajo cero.

Dirección del viento.—A las ocho de la mañana, NE.; a las cinco de la tarde, NE

Pluviómetro: día 17, nieve en milímetros, 26

ISIDRO PLAZA, Banquero
Isla, 5, Burgos.—Casa fundada en 1858
Esta Casa, la más antigua de esta clase en operaciones de Banca y Bolsa, ha establecido un servicio especial y muy económico para la compra y venta al contado de toda clase de valores del Estado, entregando los títulos en el acto
Se encarga también de hacerlo en comisión, en las Bolsas españolas y extranjeras, de valores del Estado, Corporaciones y Sociedades
Otros sobre todas las provincias y pueblos de importancia cambio y descuento.
Cuentas corrientes y préstamos con valores
Se admiten depósitos en metálico y valores, sin cobrar derechos por custodia.
Compra de toda clase de cupones
Préstamos hipotecarios
Horas de oficina: de nueve a dos y de cuatro a seis

A los propietarios, industriales y público en general
ESTABLECIMIENTO DE ELECTRICIDAD
Venta de toda clase de material eléctrico A. E. G. á precios de fábrica
Instalaciones alumbrado, timbres y teléfonos...
Jacinto Manrique, Cid, número 22. Teléfono 625.

Se venden AUTOBUSES
De construcción modernísima / De 20 a 30 asientos / Con luz y arranque eléctricos y su entrega inmediata
Dirigirse: CARMELO ALONSO
RENTERÍA (Guipúzcoa)

«NUMANCIA»
Sociedad anónima de seguros generales
MADRID
Subdirector para Burgos y provincia: Carlos Hernández, San Francisco, 6

Reclutas de cuota
CASA CAMARERO
Duque de la Victoria, núm. 19
Uniformes kaki, desde 55 pesetas
Idem paño y capote a precios convencionales.
DUQUE DE LA VICTORIA, 19.

ANUNCIOS ECONÓMICOS

CONFITERÍA
Royalty
Se liquidan las existencias de una acreditada fábrica de turrones de Jijona, a tres pesetas kilo.

CRÉDITO DE LA UNIÓN MINERA
Intereses que abona á sus clientes en Caja de Ahorros, de acuerdo con las disposiciones del Gobierno:
En libretas ordinarias . 3'50 por 100
En libretas con preaviso. 4 » »
En Bonos vencimiento fijo. . . . . 4'50 » »
En este Banco el dinero devenga los intereses desde el día siguiente de la imposición hasta el anterior al del reintegro.
Cuentas corrientes
2'50, 3 y 3'50 por 100, según casos
Compra de oro.—Compra y venta de valores del Estado, industriales y corporaciones oficiales.—Ordenes de compra y venta en Bolsa al cambio del día, cobrando solamente el 0'50 por 1.000 de comisión sobre el efectivo.—Préstamos á los labradores.—Créditos y cuentas de crédito.—Cheques, transferencias, descuento y negociación de letras, pago de cupones, depósitos de valores en custodia libres de toda comisión, etc., etc.

:-: Cierres plegables :-:
se construyen, de todos los tamaños, para escaparates y puertas de entrada, en los talleres de
MARIANO VELEZ.—San Juan, 26

2.000 corsés faja, con goma seda, para señora, a 2'95 uno
CASA SALDOS.—Almirante Bonifaz, 15.

¡NO LO DUDEN! Quien en mejores condiciones puede servir sus encargos es Estanislao Medrano, fábrica de aserrar maderas, tarima y carpintería mecánica. Palacios de la Sierra (Burgos).

SE ARRIENDAN dos locales, propios para industria. Informará D. Rafael Dorao, Avellanos, 7, 1.°

LIBRERÍA a precios muy baratos, en toda clase de materias y últimas publicaciones, recibo las novedades al día.—Fábrica de tintas, Isla, 17.—Salón-Postal.

VENTA DE VIDES AMERICANAS, de varias clases, del vivero que fué de la excelentísima Diputación de Burgos, inspeccionado por el ingeniero provincial, hoy propiedad de D. Tomás Alonso, en San Martín de Rubiales (Burgos).

TRASPASO. Se hace de la tienda de comestibles de Isaac Ubierna, Cid, 28.

TABLÓN Y TABLA de chopo aserrada a todas las medidas. Se admiten encargos para cajas de embalaje. Se venden astillas y leña partida. Todo a precios muy económicos. Para encargos, en Tardajos, Antonino Saldaña, y en Burgos, Isla, 31, pral.

Locomóvil y máquinas de aserrar. Se venden en el mismo terreno que la madera, donde pueden verse y probar.

SE VENDEN dos cunas seminuevas y otros varios muebles en buen uso y una báscula propia para médicos. Alonso Martínez, núm 8, planta baja.

EN Hermosilla se arrienda una casa con bodega, tina, corrales, pajares y patio; todo con muchas comodidades. Se arriendan también 50 fincas, entre las que hay alguna viña y algunas suertes de monte; propiedades que fueron del finado Irineo Angulo.

En Oña se vende un carro, seminuevo, bien vestido, y cuatro ganados, buenos y bien aparejados.

En Cereceda se venden 500 metros de piedra sillería, franca y ya labrada y puesta si se desea, en estación Briviesca.

Informará, Toribio Angulo, en Oña.

3.000 metros tejido novedad. Gran ocasión, a 0'95 metro.
CASA SALDOS.—Almirante Bonifaz, 15.

MADERAS para construcción, a medidas fijas, en pino de Soria, Landas y Suecia. Precios especiales para contratistas y maestros de obras. Valdivielso y Compañía, Madrid y San Pablo.

VACANTE DE FARMACIA. El farmacéutico que desee establecer farmacia en esta villa de Mecerreyes, puede dirigirse con su instancia al señor alcalde de la misma, como representante de las familias acomodadas, las que se comprometen contratar con el facultativo que más economías, en relación con las mayores ventajas, ofrezca, cuya dotación oscilará entre 3.000 a 5.000 pesetas anuales y casa para vivienda y farmacia. Las demás condiciones y datos se explicarán por cartas con los solicitantes. Una vez establecida la farmacia, se instruirá expediente para formar partido médico oficial en esta localidad de 260 vecinos y otros tantos que pueden agregarse.

COCHERAS PARA AUTOMÓVILES. Se alquilan. Razón: Juan Manrique Puras, Merced, 12

MOTOR ELÉCTRICO Siemens, corriente alterna trifásica, de dos caballos, se vende completamente nuevo, con interruptor, zócalos para formar cortacircuitos, cartuchos fusibles, etc. Para informes: Felipe Barriuso, herrería, Progreso, 16.

LOCAL. Se arrienda uno, propio para establecer alguna industria, de unos 52 metros cuadrados. Informes: Llana de Adentro, número 2, tienda.

TRASPASO. Se hace de un comercio de paquetería y quincalla establecido en pueblo muy importante de esta provincia. Informes: Joaquín Tinao, Burgos.

TRASPASO, se hace de un acreditado establecimiento de vinos y comidas. Para tratar, con Mauricio Martín, Santa Dorotea, núm. 26

SE ARRIENDAN dos locales propios para industria o almacén, en la calle Moneda, núm 16. Informes: Almirante Bonifaz, 15, habitación núm. 11.

4.000 metros franelas piqué gamuza, a 1'75 metro.
CASA SALDOS.—Almirante Bonifaz, 15.

CAMAS estilo inglés y torneadas, de de 50 pesetas, con sommier, en ventas al detall. Se hacen toda clase de muebles de encargo Valdivielso y Compañía, calle de Madrid.

SE VENDE una casa en sitio céntrico. Informes: Lain-Calvo, 61, 2.°

LIBRETAS de alcoholes: pedidlas sólo en la imprenta de Marcelino Miguel.

TRASPASO. Se hace de un acreditado establecimiento titulado «Café Económico», sirviéndose también vinos y comidas. Informes en el mismo establecimiento, Sombrerería, 33 (Caño Gordo).

LECHE vista ordeñar, se vende en la vaquería de la calle Santa Cruz, 22, a veinticinco céntimos cuartillo. Servicio a domicilio.

ALMONEDA. Se hace de camas, mesa de escritorio, sofás y espejo, en la calle de Fernán González, núm. 60.

SE NECESITA cocinera para Barcelona, será bien retribuída Informarán, Espolón, 44, comercio.

VENDO AUTOMÓVIL «Dodge Brothers», seminuevo, dos carrocerías «Limousine», y faetón completamente equipado, a toda prueba. Informes: Ramón Lozano, Miranda, 9, 1.°, derecha.

SE VENDE un carro de varas, para dos ganados, en Quintanadueñas. Para tratar, con Mariano Alonso.

SE VENDE un carro de varas, seminuevo, para tres caballerías. Razón, Santa Dorotea, 19.

SE SACA a concurso el sobrante del rancho del regimiento infantería San Marcial, núm 44. Las proposiciones, en las Oficinas del mismo regimiento, de diez a trece, hasta el día 20 del actual, a las doce horas; siendo de cuenta del adjudicatario el importe de este anuncio.

OCASIÓN. Se venden los muebles y objetos de un piso. Informarán, Calera, 9, 3.°

8.000 metros percales batista, gran colección, colores garantizados, a 1'60 y 1'90 metro.
CASA SALDOS.—Almirante Bonifaz, 15.

SOMMIERS y camas Venta al por mayor en precios limitadísimos para vendedores al detall y almacenistas. Fabricaciones de encargo a medidas fijas Valdivielso y Compañía, Madrid y San Pablo.

A LOS MAESTROS DE ESCUELAS. Se vende una partida de mesas bipersonales. Se hacen de todos los sistemas conocidos a precios sin competencia. Taller de Saturio Ortega, Huerto del Rey, número 20

SE ARRIENDA tejería y vesería con molino, dos hornos para ladrillo y otro para cal. Se darán facilidades para el pago. Dirigirse a su dueño, Benito Lobejón, Judería, 22.—Peñafiel.

CABALLO LOSINO, de seis cuartas y media, de siete años se vende. Para tratar, con Cándido de la Fuente, en Villalvilla de Burgos.

AMA DE CRÍA se ofrece, de 19 años, soltera, para casa de los padres. Informará, Lorenzo Peña Martín, en Ciruelos de Cervera.

SE CEDE una habitación para huéspedes, en calle céntrica, buenas vistas y buen sol. Informarán, en la portería del Espolón, números 2 y 4

UNDERWOOD. Decídase usted por esta marca y tendrá siempre máquina de escribir Su precio poco difiere del de otras marcas; cinco años de garantía y atendida durante el primero por el mecánico matriculado en Burgos M. García, quien le informará con toda seriedad en su casa: Calle del Hospital de los Ciegos, núm. 3, piso 1.°

MUCHACHA. Se necesita, con buenos informes. San Juan, 61, 2.°, derecha.

HUÉSPEDES. Se necesitan en casa particular, con asistencia San Juan, 61, segundo, derecha.

PÉRDIDA de una cartera negra en la plaza Mayor. Se gratificará a quien la entregue, San Juan, 46, 2.°

10.000 metros pañete fantasía, muy fuerte, a 1'40 metro
CASA SALDOS.—Almirante Bonifaz 15

CONVOCATORIA. Se convoca a Junta general al Gremio de Tejidos al por Menor, comprendidos en la Tarifa 1.ª 4.ª bis, para mañana martes, 19, a las 10 de la mañana, para tratar del reparto de la cuota por contribución para el año actual, y en su domicilio Almirante Bonifaz, 15.—El Síndico.

SARNA.—Antisárnico Martí. Unico que la cura sin baño. Venta: Barriocanal, Lain Calvo, 1; Amézaga y Cano, y Justo Martínez. Agentes exclusivos: J. Uriach y Compañía, Bruch, 49, Barcelona.

BANCO DE BURGOS
Desde el día de hoy, y mediante la presentación de los correspondientes resguardos, se pagará a los señores accionistas de este Banco el dividendo de 6 por 100 libre de todo impuesto, sobre el capital desembolsado, acordado repartir en Junta general de ayer, por los beneficios del segundo semestre del pasado año 1923.
Burgos 18 de Febrero de 1924.—El secretario, Pedro Medina.

Banco Agrícola Comercial
Importación : Banca : Exportación
Caja de Ahorros
Consulten precios de
NITRATO DE SOSA DE CHILE
CALIDAD GARANTIZADA / IMPORTACIÓN DIRECTA
Oficinas: Huerto del Rey, 4 y 6
Burgos

A los contratistas de obras en particular y al público en general
Tengo en existencias una gran partida de tarima pino rojo del Norte, clase como cae sin clasificar, á precios muy reducidos, garantizando su elaboración y secación de la madera.
También dispongo de buenas partidas de tablas tarima de las Landas, á precios muy reducidos.
FLORENCIO MARTINEZ,
Carpintería / Serrería / Almacén de maderas
Carretera de Madrid // Teléfono núm. 67
BURGOS

EL CENTRO.—Gran peluquería Plaza Mayor, 4 Teléfono núm. 2[illegible]
(Junto al Círculo de la Unión)
Ultimos adelantos en aparatos de desinfección.—Masaje eléctrico á rayos violeta.—Chamuscador eléctrico para el pelo.—Secador eléctrico para el lavado de cabeza.

Casa Munguía

Plaza Mayor, 42, y Lain-Calvo, 9.-Teléfono número 88.-Burgos

Gran casa de tejidos, pañería y confecciones de caballero, señora y niños

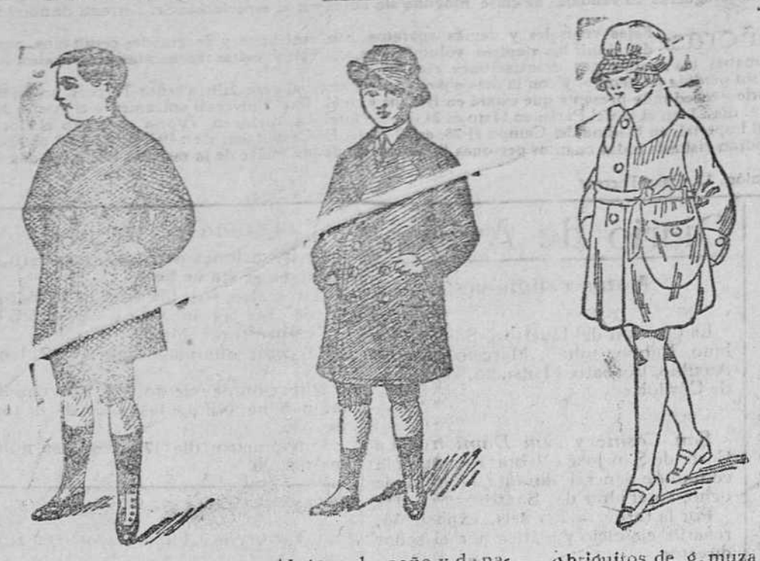

Matelo de vicuña y gerga, en azul marino, desde 15 á 50 pesetas.

Abrigos de paño y de paño pluma, desde 15 á 50 pesetas.

Abriguitos de gamuza para niñas, diversidad de modelos, de á 50

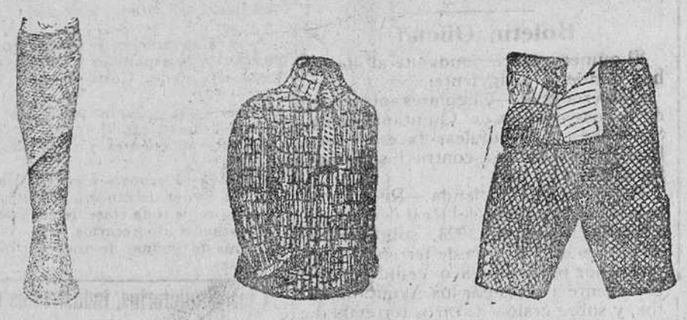

Bandas alpinistas, impermeabilizadas, á 5, 6 y 7 pesetas.

Gersy lana, á 9, 10, 12 y 15 pesetas. Gersey algodón, á 5, 6 y 7 pesetas.

Pantalones sueltos, en pana, paño y patén, des de 3 á 7 pesetas.

Precio fijo verdad. Todos los artículos marcados.

Ford

EL AUTOMÓVIL UNIVERSAL

ULTIMOS PRECIOS

Pesetas **4.375** F. A. B. BARCELONA

TURISMO

NUEVOS PRECIOS DE LOS OTROS MODELOS

En vigor desde 3 de Septiembre de 1923

TURISMO	Ptas. 4.750
Con arranque y ruedas desmontables.	
VOITURETTE	» 3.610
VOITURETTE	» 4.020
Con arranque y ruedas desmontables.	
COUPE	» 6.230
SEDAN	» 7.015
SEDAN	» 7.880
Cuatro puertas.	
CHASIS	» 2.980
CHASIS	» 3.350
Con arranque y ruedas desmontables.	
CHASIS CAMION	» 3.980
Con ruedas desmontables. (Neumáticos ó macizos atrás).	
CHASIS CAMION	» 4.280
Con arranque y ruedas desmontables.	
TRACTOR	» 4.980

Todos estos precios se entienden F. A. B. Barcelona

No pierda un momento en hacer su pedido; hágalo AHORA si quiere asegurarse de una pronta entrega.

AGENCIA OFICIAL:

Garage Moderno

Plaza de Alonso Martínez, 2

Apartado núm. 28 / Teléfono núm. 108

BURGOS

Fuerza barata

Motores ingleses **CAMPBELL** de aceites pesados

LOS MOTORES CAMPBELL han causado una revolución en la pequeña industria. A base de residuos de petróleo, constituyen los motores Campbell, la última palabra sobre todos los motores conocidos de GAS POBRE Y ACEITES PESADOS.

VENTAJAS DE LOS MOTORES «CAMPBELL»

No necesitan gasolina. Funcionan sin magneto. No hay carburador ni bujía de encendido. Son los motores ideales, por su manejo sencillísimo. Los motores CAMPBELL arrancan instantáneamente en FRIO, obteniéndose un rendimiento considerable con un mínimum de consumo.

Los MOTORES CAMPBELL se alimentan con los peores residuos de petróleo, como son los de 0'950 de gravedad específica, la tonelada de los cuales cuesta en todos los puertos de mar 170 pesetas. El motor Campbell es el sustituto del motor á base de gasolina. ¡Quince céntimos de gasto por hora de trabajo! (no por caballo hora) en el motor de tres y medio HP. Sin lámpara soplete, sin aire comprimido, suprimida toda complicación. Modelos desde tres y medio HP hasta 800 HP.

Apropiados para panaderías, fábricas de aceites, elevaciones de agua, fábricas de chocolate, molinos harineros, serrerías mecánicas, luz eléctrica.

Industriales, labradores, pedid presupuestos

Para informes: Casa de Cambio, Bugno de la Victoria, 19 (frente á la Catedral)

Arboles frutales y maderables

Se venden. Para pedidos, diríjanse á Isidoro Valpuesta, calle de Panaderas, número 5, Palencia.—Se remiten catálogos gratis.

SOCIEDAD IBERICA DE CONSTRUCCIONES ELECTRICAS

S. I. C. E.

Dirección general: MADRID o Domicilio social: BILBAO.

Delegación regional. { Oficina técnica. . . / Oficina comercial. / Almacenes. . . . . } SANTIAGO, 43.—VALLADOLID.

Dirección Valladolid. Telegráfica y telefónica: «SICELECTRA». Postal: APARTADO NÚMERO 77.

Fábricas:

C.cie F.se THOMSON-HOUSTON
París

BRITISH THOMSON-HOUSTON
Rugby
(Inglaterra)

GENERAL ELECTRIC C.º
Schenectady
(Estados Unidos)

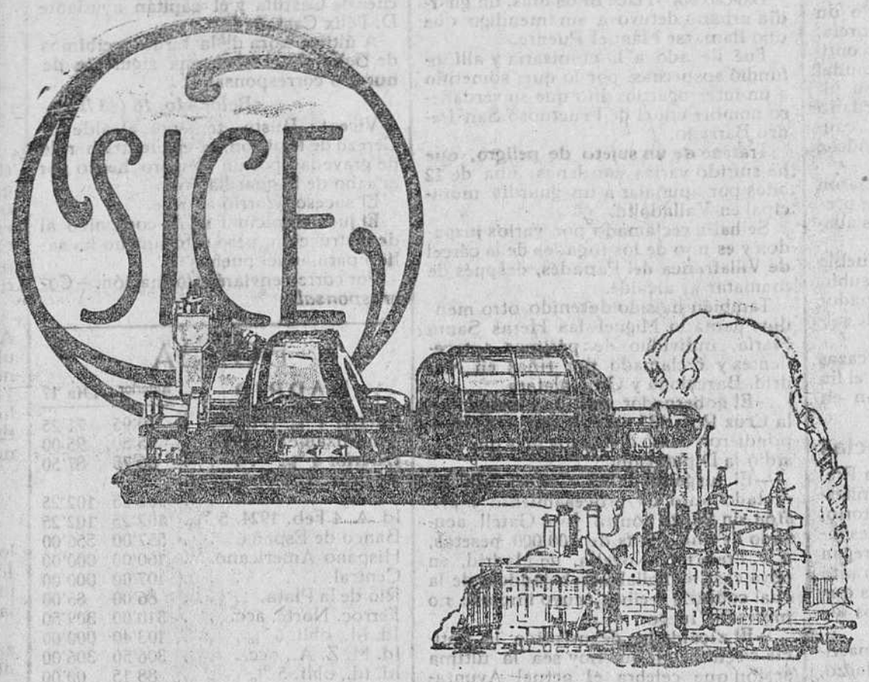

Dos grupos trifásicos de 7.500 KW cada uno

BRITISH THOMSON HOUSTON

6.600 volts, 50 períodos, 3.000 r. p. m., se están montando actualmente en

Valencia

para la Sociedad Anónima de

Fuerzas Eléctricas

Turbinas de vapor e hidráulicas, tranvías y ferrocarriles eléctricos, alternadores, grupos convertidores, transformadores, cuadros, teléfonos «Thomson-Houston» * Aisladores «Locke» * Rectificadores «Tungar» * Electromedicina «Gaiffe, Gallot et Pilon» y «Victor»

Electromotores y material pequeño

Lámpara **"MAZDA"**. { Tipo vatio . . / » medio vatio. / » opalina . . / » automóvil . } **La mejor y más barata.**

Heridas, quemaduras, grietas de los pechos, rozaduras, sabañones aún ulcerados, desaparecen, calmando los dolores y activando la cicatrización con el uso del

Cicaséptico Liras

En Burgos: Farmacias de Correos, Barriocanal, Amézaga y Martínez; en Miranda, farmacia de Anurio; en Aranda, farmacia Brogeras; en Villarcayo, farmacia Cuadrao; en Roa, farmacias La Fuente y La Torre; en Castrogeriz, Martínez.

Casi regalados

vendemos coches de ocasión, de diferentes marcas: «Buick», «Elizalde», «Ford», «Hispano», etc., abiertos y cerrados; procedentes de cambios por

Studebaker

La marca que se ha impuesto

AGENCIA STUDEBAKER

Valencia, 295.—Barcelona.

Café Gran Bar y Restaurant de Correos

En la calle de San Pablo
frente a Casa de Correos
se come admirablemente
y por muy poco dinero.
Tiene salón de recreo
y una excelente cocina
y no se exige propina
porque el dueño es camarero.
Licores de los mejores
café exquisito servido
marca Moka y renombrado
superior Caracolillo.
Trato elegante y sencillo
pura realidad y buena
no se encuentra otro en Burgos
como Bernardino Ortega.

Desayuno, 0'50; café y copa, 0'35. Comidas según clases y gustos.

También se vende vino lo mismo claro que tinto.

Siempre las últimas novedades :: Siempre grandes existencias

LA CASA más surtida y que más barato vende en Burgos las camas y muebles, es sin duda alguna

La Gran Bretaña

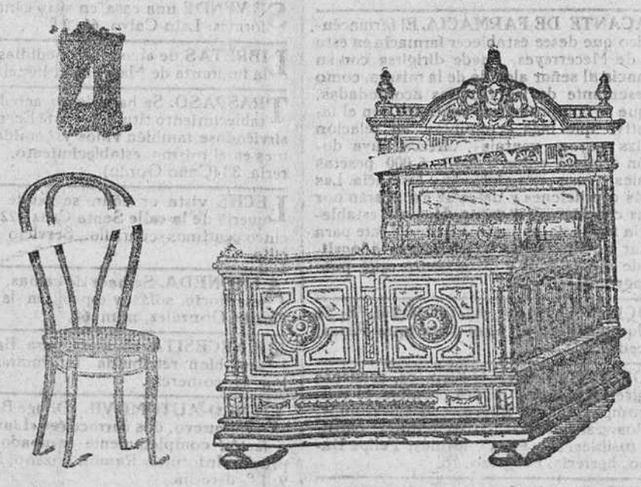

Antes de comprar camas y muebles visite esta casa para convencerse de su baratura

Fabricación especial de colchones metálicos

Siempre nuevos modelos :: Géneros de absoluta confianza

Sanatorio quirúrgico del Doctor Madrazo

SANTANDER

Fundado en 1894 :: Teléfono 491 ::

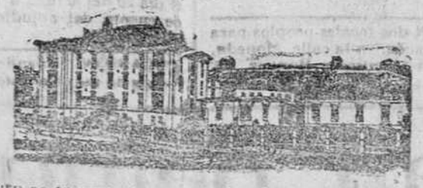

En este Instituto se trata todo género de afecciones de CIRUGIA.
Su numerosa estadística garantiza sus resultados.
Para que todas las clases sociales puedan disfrutar de los beneficios de esta Clínica, se hallan establecidas tres categorías.
En las dos primeras clases puede el enfermo estar acompañado de un individuo de su familia ó algún sirviente.
Las consultas por escrito se dirigirán al director, y para otros detalles al gerente D. LUIS POLO Y ESPAÑOL.

C.as Marítimas y Francesas

C.ie G.le Transatlantique — Sud-Atlantique y C.ies Chargeurs Réunis

Línea Brasil - Uruguay - Argentina

Servicio quincenal con salidas fijas y sin transbordo desde el puerto de BILBAO para RIO DE JANEIRO, MONTEVIDEO y BUENOS AIRES.

PROXIMAS SALIDAS:

Día 29 de Febrero, LIPARI. | Día 11 de Abril, BELLE ISLE.
» 14 de Marzo, EUBEE. | » 25 de Abril, HOEDEC.
» 28 de Marzo, GROIX. | » 9 de Mayo, DESIRADE.

Admitiendo pasajeros de primera, preferente, tercera especial y tercera clase.

Precio en preferente. . . . 551'25 pesetas, incluído impuestos.
Precio en tercera especial. 442'50 » » »
Precio en tercera clase . . 412'50 » » »

Línea extra rápida de Burdeos para Río de Janeiro, Santos, Montevideo y Buenos Aires

PROXIMAS SALIDAS:

El día 8 de Marzo el vapor correo exprés LUTETIA.
El día 5 de Abril el vapor correo exprés MASSILIA.

Admitiendo pasajeros de gran lujo, lujo, primera, segunda y segunda intermediaria.

Línea de Bilbao, Habana y New-Orleans

El día 9 de Marzo el vapor correo NIAGARA.
El día 9 de Abril el vapor correo LA SALLE.

Admitiendo pasajeros de segunda, segunda intermediaria, tercera preferente y tercera clase.

Línea postal Santander - Habana - Veracruz

SALIDAS: 22 Febrero, vapor ESPAGNE; 22 Marzo, vapor CUBA.

Para informes y billetes de pasajes, dirigirse á los agentes de la Compañía

Sres. Félix Iglesias y C.ª, Arenal, 6, Bilbao. Teléfono. 1081

Compañía del Pacífico

VAPORES CORREOS INGLESES DE DOS Y TRES HELICES

Servicio del Canal de Panamá

Salidas mensuales de Santander para Habana, Colón, Panamá y puertos de Perú y Chile.
El día 24 de Febrero, el magnífico vapor correo

ORCOMA

Admite carga y pasajeros de primera, segunda y tercera clase.

Precio para Habana: en 1.ª clase, 1.594'50 pesetas, incluídos los impuestos.
» » » en 2.ª clase, 859'50 » » »
» » » en 3.ª clase, 439'50 » » »

Las siguientes salidas las efectuarán: Día 23 de Marzo, vapor ORITA; día 27 de Abril, vapor OROYA; día 11 de Mayo, vapor ORIANA.

Rebajas á familias, sacerdotes, compañías de teatro y en billetes de ida y vuelta.

Estos magníficos vapores, de gran porte y comodidad, para mayor atracción del pasaje hispano-americano, han sido dotados, para los servicios de primera, segunda y tercera clase, de camareros y cocineros españoles, que servirán las comidas al estilo español.

Los pasajeros de tercera clase van alojados en camarotes de dos, cuatro y seis personas, con cuarto de baño, comedores amplios y ventilados y espaciosas cubiertas de paseo.

Para toda clase de informes dirigirse á sus agentes en Santander:

Hijos de Basterrechea, Paseo de Pereda, 6.—Teléfono 41

Fábrica de libros rayados

(MOVIDA POR ELECTRO-MOTOR)

Mayores / Diarios / Copiadores / Actas
Encuadernaciones / Fábrica de cajas de cartón

Enrique Martínez :: Lain-Calvo, 12, Burgos

RESFRIADOS, TOS, CATARROS, ASMA, BRONQUITIS, RONQUERA, etc.

PASTILLAS MORELLÓ

OBRAN POR INHALACIÓN Antiséptica y Balsámica del Eucaliptol Sávia de Pino y Bálsamo de Tolú, al disolverse en la boca. Su uso puede ser ilimitado.