Diario de Burgos

ÚLTIMOS TELEGRAMAS Y NOTICIAS DE LA TARDE

Año XXXII. Núm. 9.428.—Burgos. Imprenta, Redacción y Administración: Vitoria, 16, bajo. Teléfono 165. Miércoles 15 de Marzo de 1922

CARRERAS MILITARES

Academia General Preparatoria

DIRIGIDA POR

D. Ignacio Albarellos, comandante de Artillería,

CON NUMEROSO Y ESCOGIDO PROFESORADO

Preparación intensiva para la convocatoria de Octubre.

EMPIEZA EL CURSO EL PRIMERO DE ABRIL

Avellanos, 3 :: Teléfono 428

Se venden Riquísimas salchichas, chorizo de lomo, salchichón, lomo embutido, chicharrones prensados y toda clase de fiambres. Gran surtido en jamones enteros y por kilos, limpio.

Venta al por mayor de tocino, mantecas y embutidos en la Alhóndiga.

LA EXTREMEÑA

Salchichería de Manuel Sánchez.—San Lorenzo, núm. 38.—Teléfono 173.

Villalain, médico dentista

Horas de consulta:

de diez á doce y de cinco á seis

Calle de Vitoria, 28.

DOCTOR A. HERGUETA

OCULISTA

Consulta de diez á doce y de cinco á seis

Huerto del Rey, 26, 3.º, derecha.

DOCTOR ROJAS GUTIERREZ

(Profesor del Instituto Rubio, de Madrid)

De la Beneficencia municipal de Burgos

ESPECIALISTA EN GARGANTA, NARIZ Y OIDOS

Consulta: de 11 á 1 y de 4 á 6.

Huerto del Rey, 22, 1.º

EL ESPECIALISTA

EN ESTÓMAGO, INTESTINOS, HIGADO Y SU CIRUGÍA GENERAL

Doctor Castilla y Aransay, de Vitoria,

TELÉFONO 529,

vendrá á Burgos todos los meses, teniendo su consulta en el *Hotel Norte* el último día de cada mes

CURA RADICAL DE LA HERNIA

RAYOS X

DOCTOR UBETA DEL VAL

OCULISTA

Consulta: de 10 á 12 y de 4 á 5.

Gratis á los pobres.

Duque de la Victoria, número 19

(antes Plaza del Arzobispo)

DOCTOR S. URRACA

OCULISTA

Consulta de 12 á 2. Gratis á los pobres

Lain-Calvo, 18, principal.

DOCTOR LOPEZ GOMEZ,

ayudante del Instituto Dubie, de Madrid.

Especialista en garganta, nariz y oidos.

Napoleón, 42, entresuelo.

Consultas: de diez á una de la mañana.

Banco de Burgos

FUNDADO EN 1900.

BALANCE EN JUNIO ÚLTIMO:

PESETAS 70.814.603'65

El Banco abona los siguientes intereses:

2 y 1|2 por 100 en cuentas corrientes de pesetas á la vista.

3 por 100 en imposiciones á tres meses.

3 y 1|2 por 100 en imposiciones á seis meses.

4 por 100 en imposiciones anuales.

Intereses convencionales en cuentas corrientes de monedas extranjeras.

En Caja de Ahorros: desde 5 hasta 20 000 pesetas, 3 y 1|2 por 100.

España en Marruecos

Parte oficial

«El alto comisario, desde Melilla, comunica que en el territorio de la comandancia general de Melilla y bajo la dirección del general Sanjurjo, se ha realizado, en el día de hoy, la operación proyectada, en la que han intervenido las columnas de los generales Cabanellas y Berenguer y coronel Fernández Pérez, ocupándose lenti y una posición más al Norte de Sbu Sba y Tisiagar Sidi Salem y el antiguo campamento de Kandusi.

Con ello quedan dominadas la parte de la meseta de Arkaf y totalmente la de Tikermin.

El enemigo se opuso á nuestro avance, ocupando una línea fortificada de más de 15 kilómetros de frente, siendo rechazado y perseguido por el fuego de las columnas.

Ha contribuido poderosamente al éxito de nuestras tropas la unidad de tanques de artillería y camiones blindados, que no obstante las grandes dificultades ofrecidas por el terreno, surcado de profundas trincheras, han maniobrado con gran oportunidad y arrojo, venciendo la tenaz resistencia del enemigo.

La escuadra, formada por el «Reina Regente», «Recalde» y «María de Molina», bombardeó la costa entre la desembocadura del Kert y Afrau

En los territorios de Ceuta, Tetuán y Larache, no ocurre novedad.»

La operación de ayer

Melilla.—Desde ayer estaban ultimados todos los preparativos para la operación que se ha efectuado hoy con brillante éxito y que ha dado por resultado la ocupación de cuatro posiciones que servirán de base para nuevos avances.

Durante todo el día de ayer se realizaron eficaces bombardeos por los aviadores, con objeto de disolver las concentraciones enemigas y facilitar el avance de nuestras tropas.

Intervinieron en la operación las columnas de los generales Cabanellas y Berenguer y de los coroneles González Lara y Fernández Pérez y todas las fuerzas del Tercio y de Regulares.

El alto comisario dirigió el avance desde Dar Drius.

Las tropas salieron de la posición de Alai-Ariga y los once tanques llegados últimamente lo hicieron desde Batel con objeto de tomar también parte en la operación.

Esta se realizó con escasas bajas por nuestra parte y al conocerse la noticia en la plaza se produjo gran entusiasmo.

INSTRUCCIÓN PÚBLICA

Ha sido nombrada maestra propietaria de Mecerreyes, en virtud de oposición, D.ª Isabel Baranda Gómez, quien deberá presentarse á tomar posesión en dicha localidad, para donde se han remitido los necesarios documentos.

Industrias burgalesas

Ante el notario de esta ciudad, D. Crisanto Berlín, fué otorgada anteayer la escritura de constitución de la sociedad anónima «Alfares Castellanos», con un capital de 550 000 pesetas, que se dedicará á la fabricación de teja, ladrillo y otros productos cerámicos estando formado su Consejo de administración por los señores siguientes:

D. Leandro Gómez de Cadiñanos presidente.

D. Francisco Dorronsoro, vicepresidente.

D. Bonifacio Izquierdo, contador.

D. Alberto Aparicio Vázquez, secretario.

D. Pablo Giménez, vicesecretario.

D. Amadeo Rilova y D. Mariano Gonzalo, vocales.

El proyecto y dirección de las obras de emplazamiento de la fábrica han sido confiados al competente ingeniero industrial D. Luis Carretero Nieva, que en día próximo llegará á esta ciudad, para dar comienzo con toda actividad á la construcción del edificio en terreno adquirido ya en el barrio de Santa Dorotea.

Mucho celebramos que en esta ciudad se desarrollen negocios industriales, y deseamos mucha suerte á la naciente sociedad «Alfares Castellanos», ya que es una garantía de acierto la designación de las personas que integran su Consejo de Administración.

"EL FINANCIERO,,

Resumen de los principales trabajos y secciones que publica el número 1 093 de esta gran Revista semanal:

Las finanzas y el comercio británicos, por Leonard J. Reid

Semana internacional, por Milló

El problema del petróleo y su relación con España por José Bellón.

Mercado de minerales y metales, por E. Alvarez Mendiluce.

Bolsa de Madrid, por R. Molina Cánovas.

Crónicas regionales: Burgos, por Amando Ceballos; Málaga, por Manuel Mallén; Jerez de la Frontera, por Manuel Pareja; Mallorca é Ibiza, por Bernardo Ruiz; Valencia, por R. de Hartland; Barcelona, por José María Pardillo.

Crónicas extranjeras: Alemania, por Cornel Serr; Bélgica, por Domingo Pando Ortiz.

Navegación y construcciones navales, Minería y metalurgia, Ingeniería é industria, Seguros, Pesca y conservas, Importación y exportación.

Compañías y sociedades. El Banco de España en 1921, Administración y cobranza de la Renta de Alcoholes, Avisos oficiales, Sorteos y amortizaciones, Dividendos y cupones, Juntas generales, Subastas, Cotizaciones de valores nacionales y extranjeros.

Oficinas Centrales: Paseo de Rosales, 62, hotel, Madrid.—Apartado 469.

Delegado en Burgos: D. Amando Ceballos González, San Juan, 3, 3.º

De la provincia

Montorio

La antigua y acreditada feria que en este pueblo se celebraba el día primero de Abril y que circunstancias desconocidas hicieron languidecer, hasta el extremo de haber dejado de existir durante largo tiempo, fué ha pocos años restablecida y con acierto trasladada al segundo domingo de Marzo, en cuya fecha viene celebrándose con éxito creciente.

Y aunque es indudable que no ha de alcanzar el esplendor de tiempos pasados, puesto que la decadencia de las ferias parece ser general y más las de estas comarcas próximas á la capital, cuyos mercados semanales les restan mucha importancia, quedará, sin embargo, asegurado un buen mercado donde esta región, grandemente ganadera y con excelentes vías de comunicación, pueda efectuar sus transacciones.

A pesar de todo mi optimismo, no olviden los que con tanto interés trabajaron por el resurgimiento de esta feria, que han de seguir haciéndolo con ahinco si quieren recoger el fruto que les corresponde.

El domingo 12, bajo los mejores auspicios por la gran afluencia de compradores, si bien con grandes temores por la inseguridad del tiempo, quedó este año inaugurada la feria, en el sitio de costumbre, notándose desde las primeras horas mucho movimiento.

La nieve, ligera al principio, fué engrosando rápidamente y á las diez mandaba con los primeros copos el aviso de arreciar en su tarea y no interrumpirla durante el día y parte del siguiente.

El tiempo se ha empeñado en desbaratar los planes de estos buenos montorianos, obsequiándoles, cada año, con lo «mejorcito» de su repertorio.

Debido á esto no pudieron acudir con su ganado los pueblos circunvecinos, pero como «no hay mal que por bien no venga», los que pudieron llegar sin temor al temporal vendieron pronto y bien.

Sea por el exceso de compradores ó por haberse iniciado alza en el ganado, lo cierto es que aquí vendieron todo lo expuesto y á precios superiores de lo que esperaban.

J. DE LA SERNA

14 de Marzo.

Villarcayo

Ayer domingo se celebró la Fiesta del Arbol, resultando poco lucida por lo desapacible del tiempo, pues gran parte de la tarde estuvo nevando y el frío se hacía sentir con bastante intensidad.

El corresponsal.

13 de Marzo.

La Paidología y su historia

Con ser la Paidología ciencia modernísima, carecía de una definición científica y estaban perdidos los rastros de su origen próximo y remoto.

El doctor D. Rufino Blanco y Sánchez, profesor de Pedagogía fundamental de la Escuela de Estudios Superiores de Madrid y director de *El Universo* ha suplido tan enormes deficiencias, obteniendo definiciones fotografías y autógrafos de los principales paidólogos contemporáneos, así de Europa como de América, y ha descubierto un tratado de Paidología del siglo XVI, de Pedro Stoechum, que fué catedrático y rector de la Universidad de Leipzig, del cual contiene el trabajo del señor Blanco un eruditísimo estudio bibliográfico, completo y enteramente original, con retrato y autógrafo del sabio polígrafo protegense.

Todo ello forma un folleto ilustrado de 64 páginas que contiene, además, un interesante estudio de los *Diálogos escolares* de Luis Vives, Erasmo, Cervantes de Salazar y de otros escritores didácticos del citado siglo.

El estudio que por primera vez lo publicó el autor en su *Año Pedagógico Hispanoamericano*, se vende ahora á 1'50 pesetas, así en España como en América.

Pídase en las principales librerías.

CAJA DE AHORROS DEL BANCO

Crédito de la Unión Minera

BURGOS

INTERESES QUE ABONA:

4, 4'25, 4'50, 5, 5'50 y 6 por 100, libres de todo impuesto.

Teatro Principal

Mañana jueves, á las siete de la tarde, monumental sección de cinematógrafo, con el estreno de los episodios 8.º y 9.º, titulados *LA LUCHA A MUERTE* y *TRÁGICO DESPRECIO*, de la sensacional novela cinematográfica en 12 episodios

El hombre de las tres caras

por Elmire Vautier y André Harnay, completándose el programa con escogidas películas.

Butaca, una peseta | General, 0'25

Pronto, gran estreno por EDDIE POLO.

UNA ASAMBLEA

Los subalternos del Estado

El domingo último se celebró en Madrid la anunciada Asamblea nacional de subalternos del Estado.

Presidió el exdiputado señor Guirao Díez de la Revenga, iniciador de la campaña. Con él tomaron asiento los diputados á Cortes señores Ortega Gasset y Serrano Jover.

Se acordaron, por aclamación, las siguientes conclusiones:

Sueldo mínimo de 2 500 pesetas.

Descuento máximo del 5 por 100.

Reconocimiento de años de servicio para años de jubilación, derechos de viudedad y orfandad.

Formación de escalafones á los Cuerpos que no los tengan.

Unificación de escalas y reglamentación de servicios.

Fué tan grande el entusiasmo, que se acordó conmemorar todos los años la fecha del 12 de Marzo.

Constituyeron la mesa de la Asamblea los señores Maldonado, presidente, de la Universidad de Granada; Aredano, vicepresidente, del Instituto del Cardenal Cisneros; Santaolalla, secretario, de Obras Públicas, Orense, y Paredes, vicesecretario, de la Universidad de Murcia.

Se acordó visitar al Gobierno, jefes de minorías parlamentarias y Prensa nacional, recabando patrocinio.

La Agricultura y el Arancel

La Federación agrícola de Castilla la Vieja al ministro de Hacienda

El presidente de este importante organismo agrario, D. Pedro León Pernía, ha dirigido al nuevo ministro de Hacienda, señor Bergamín, el siguiente telegrama:

«Excelentísimo señor ministro de Hacienda.—Madrid.

Agricultores, perseguidos con tasas, incautaciones, años guerra, carecen recursos para aumentar producción, disminuyendo así coste producto. Exagerada protección arancelaria industria productora artículos consumo nuestro, máquinas, hierros, combustibles, tejidos, elevan precios, imposibilitándonos vida y progreso, lo cual, unido desatención para productos tierra, hará que importación extranjera ahogue producción nacional, dificultando recaudación impuestos, que aumentará déficit presupuesto y perturbará indispensable relación armónica entre Poderes centrales y ciudadanos rurales.

Momento presente es crítico para orientar Gobiernos españoles hacia franca y decidida política agraria ó decretar exterminio agricultura, y con ella el hambre para el pueblo y la muerte para el Estado.

País agricultor, dispuesto á la defensa, recurre como última esperanza al claro talento de vuecencia, suplicándole deshaga tanta iniquidad contenida en Arancel vigente, y por segunda vez salve á España.

Recientes conclusiones Cámaras Agrícolas le darán la primera pauta.

Salúdale respetuosamente en nombre Federación Agrícola Castilla la Vieja. *Pedro León*».

Una adhesión más

Madrid 13-III-1922.

Sr. D. José María Moliner.

Mi distinguido amigo: Al leer en la Prensa local de Burgos, las manifestaciones de mis compañeros de representación en Cortes, en respuesta á carta de usted que yo no recordaba haber recibido, hice las oportunas averiguaciones, encontrándome con que su atenta carta circular del 22 del mes pasado, en ausencia de Madrid, fué enviada á Bilbao, desde donde por inadvertencia no me la habían reexpedido. Lamento este involuntario retraso en mi respuesta, que temo sea ya con exceso tardía para hacerse pública.

En ocasiones anteriores, algunas recientes, he expresado á usted, y en la presente oportunidad he manifestado también al señor Rilova, que no solamente por atender á los legítimos intereses del distrito que represento y de la provincia, sino por convencimiento propio, he de procurar en todo momento la más eficaz defensa de los intereses agrícolas.

Con este motivo me reitero de usted afectísimo amigo q. s. m. e.,

EL MARQUÉS DE ARRILUCE DE IBARRA.

COMISIÓN PROVINCIAL

Sesión del día 14 de Marzo

Preside el señor De Sebastián y asisten los señores Cuesta, Aymar, Blanco, Val, Berdugo y señor jefe administrativo militar de esta plaza, adoptándose los siguientes acuerdos:

Aprobar los precios medios á que se han vendido los suministros facilitados por los Ayuntamientos á las tropas del Ejército durante el mes último.

Enviar comisionados especiales á Bugedo, Cerrión y San Quirce de Riopisuerga, para que, á costa de los alcaldes, recojan los expedientes generales de la elección de concejales.

Declarar incapacitado para ejercer el cargo de concejal de Moncalvillo á don Serafín García, por decisión del voto del señor vicepresidente.

Desestimar la reclamación de D. José Marcos contra la proclamación de concejales de Peral de Arlanza.

Quedó empatada la resolución del expediente electoral de Sasamón.

Declarar válidas las elecciones de Canicosa y con capacidad á D. Antonio Gil.

Idem íd. la proclamación de concejales de Villamedianilla.

Que pase en ponencia del señor Blanco el expediente electoral de Santa Gadea del Cid.

Declarar nula la elección de concejales celebrada en Aranda de Duero.

Idem válida la de Espinosa de los Monteros.

Informar que procede conceder autorización á D. Pablo Varona para aprovechar tres saltos de agua en término de Hontomín.

Señalar nuevo día para celebrar la subasta del racionado con destino al Hospicio.

Folletín del DIARIO DE BURGOS (25)

Los suaves milagros

—Frescura del corazón, no hables. Un día escuché una voz igual que la tuya, y tuve que extinguirla para siempre en el silencio.

—Apagarla debías, pero ya es tarde.

—Frescura del corazón, si las raíces se secan, el árbol no dará jamás frutos nuevos.

Al-Motadid, se retorcía desesperadamente en su lecho de aromas, invocando la claridad viva y fragante del alba.

Mas al levantarse y salir á la maravilla de sus salones no podía arrojar de su mente los temores nocturnos, y un desasosiego tenaz y violento le hacía rechazar las ricas y sabrosas viandas que en anchos platos de oro le ofrecían sus esclavos.

Delante de la joven esclava le invadía un sutil delirio, le asaltaba una intensa fiebre que á veces le parecía el calor de un remordimiento, le destrozaba un agudo tormento que él sentía morderle en lo más hondo del corazón como una expiación que empieza á cumplirse.

Muchas veces en el día murmuraba suplicante á la esclava:

—No me mires más, Zoraida, porque tu mirada me vence. Tú eres como el agua pura de una fuente: reflejas las nubes, el azul sereno, las tinieblas y las estrellas.

¡No me mires más; no me mires más! ..

—¿Qué has hecho de mi antecesor, el adolescente Alí?

Al-Motadid, ante lo imprevisto de aquella pregunta, sintió como si de repente, con dos martillos de fuego le torturasen las sienes.

—¿Qué ha sido de Alí?—insistió con una tenacidad inconcebible, la voz de la esclava.

—Frescura del corazón, tráeme el espejo—suplicó el Califa.

La esclava obedeció, y con sus pequeñas manos puras, colocó delante del rostro de Al-Motadid el rico espejo ovalado de marfil y plata.—Tu, ahora, te ves por primera vez—dijo Zoraida—porque antes nunca te habías contemplado tal como eres.

En un salvaje ímpetu de ira, el Califa ciñó con sus manos bellosas y duras el frágil cuello de Frescura del corazón, y la habría ahogado entre ellas si los grandes ojos buenos de la esclava no se hubiesen, por misteriosa trasmigración, encendido del mismo fuego cruel y dominador que ardía en las miradas de Al-Motadid.

—Tú eres como la fuente, que en su transparente pureza refleja el vuelo cándido de las palomas y el negro vuelo de los murciélagos.

—Yo no soy como Alí, que temblaba de miedo como un perro ante tus amenazas. Ya lo has visto. He sentido crujir mi garganta entre tus manos y no he lanzado un grito . ya oyes mis palabras; todas ellas tienen la dulzura de una guzla tañida por un arcángel.

Y el Califa por primera vez se cerró los ojos con la palma de sus manos.

X

Hacía ya siete lunas que Zoraida estaba al servicio del Califa.

La última noche, mientras la luna se elevaba, como un escudo de plata enrojecida, sobre la colina de los cipreses y los cirrus dispersos en la indolencia del azul iban adquiriendo nítidos contornos metálicos, la esclava, silenciosa, seguía en la blanca terraza de mármol, con sus ojos grandes y claros de virgen, la inquietud frenética de las pupilas de Al-Motadid.

Las rosas postreras de la estación de las siembras tomaban bajo las palideces del lugar vivientes tonalidades de rojos terciopelos, abriendo sus cálices como extrañas copas desbordantes de sangre.

Las fragantes campanillas, á cuyos cálices, hechos de fragilidad y de ensueño, llamaban los poetas «hálito de Luna en flor», se estremecían á la mística evocación de la luz, como maravillosas y encantadas florescencias de madreperlas.

Al Motadid, después de haber explorado con profunda inquietud el cielo, interrogó á la esclava:

—Dime, dime, ¿por qué estas rosas son tan rojas?...

—¡Al Motadid, la tierra convierte en rosas la sangre de las víctimas!

El Califa suspiró, pasándose la mano por los párpados.

—Dime, dime, ¿por qué tienen alburas de madreperlas estas campanillas tan blancas?

—¡Al-Motadid, el cielo coloca la aureola sobre el candor!...

El Califa volvió á suspirar más tristemente, y otra vez sus manos tornaron á sujetar los párpados, como para contener algo que estaba próximo á escaparse por ellos.

En la serenidad del aire nocturno llegaban las lejanas canciones de los camelleros, rimadas á compás del tambor, derramando en la paz de la terraza el encanto puro y místico de los versículos del Profeta:

«Los párpados del inícuo son polvo y ceniza, lo cual le impide mirar rectamente.

Sus cejas son curvas como las grandes espadas y como el hierro templado de las lanzas fratricidas.

Y sus ojos no pueden soportar la luz, porque son hechos de eclipses.

¡Señor, Señor, haz que los ojos del justo vean siempre el camino de la inocencia!»

El Califa oía con terror el místico y melancólico canto de los camelleros, rimado á los sones graves y acompasados de los tambores lejanos, y las voces y los ritmos se iban lentamente clavando en su alma como saetas envenenadas.

Suspiró y volvió á suspirar, pasando y repasando las manos por los párpados, y de pronto, asaltado por un pavor inaudito, comenzó á gemir.

—Zoraida, dime, ¿en qué profundo abismo ha caído la Luna que ya no la veo?...

Zoraida, dime, dime, ¿qué tempestad nos ha obscurecido repentinamente?..

Y Al-Motadid, con los brazos tendidos, palpando al aire, andaba á tientas, perdiéndose en su profunda noche sin esperanza:

—¡Zoraida, Frescura del corazón, guíame!

La esclava, que ya había descendido de la terraza y galopaba en un fogoso potro hacia la tienda de Almanzur, le gritó desde la obscuridad de la noche:

—Es demasiado tarde, Al Motadid.

XI

—.. Ya encontré el remedio y espero en esta noche, que se cumplen las siete lunas, que el Señor cumpla la promesa que por boca de un Arcángel me hiciera en aquella velada de oración y de abstinencia, librando á nuestra tierra del maléfico influjo de los ojos del Califa.

—Demos gracias á Dios—balbucearon los huéspedes.

Estaban todos con la frente postrada en la tierra, absortos en sus plegarias, cuando oyeron el galopar frenético de un caballo que se acercaba cada vez más hacia la tienda, y la voz fresca y pura de la esclava Zoraida que les gritaba como en un concierto de notas argentinas, una promesa de esperanza:

—¡Glorifiquemos al Señor, el Califa Al-Motadid se ha quedado ciego!

FIN

BURGOS HACE 30 AÑOS

Del DIARIO DE BURGOS, correspondiente al martes 15 de Marzo de 1892

Hemos recibido el segundo número de *La Borra de Lerma*, nuevo periódico semanal.

—Por el médico D. Florentino Izquierdo y Ordóñez fueron vacunados ayer 12 sanitarios, 21 obreros de Administración militar, 233 individuos del regimiento de San Marcial y 217 de La Lealtad.

—En la sesión celebrada anoche por el Ayuntamiento, el presidente hizo el resumen del debate [illegible] hizo el interior, sobre [illegible] habido en la anterior, sobre [illegible] las empresas de teatros son las [illegible] únicas competentes para nombrar cobrador, pero que este nombramiento ha de someterse á la aprobación de la comisión.

Se aprobó el primero de estos extremos, sometiéndose á votación el segundo.

Votaron en favor de lo propuesto por el alcalde los señores Hernando, La Morena, Escudero, Domínguez, Martín, Gonzalo, Dorao (D. Lino) Gil, conde de Berberana, Cisneros, Santiago, Dorao (D. Valentín) y el presidente y en contra los señores Riero, Sáez de Parayuelos, Lasso, Corral y Quevedo.

Se aprobó la segunda conclusión del señor Corral, respecto á que los empresarios están en completa libertad de dirigirse al Ayuntamiento, bien por sí ó por medio de tercera persona, en solicitud de la concesión del Teatro.

Así mismo quedó aprobada la petición del mismo capitular, sobre que se redacte un nuevo reglamento de Teatros.

Y pasó á informe la cuarta conclusión, acerca del nombramiento definitivo de conserje.

El alcalde manifestó que la Compañía de Aguas no había contestado aún á las preguntas que se le habían dirigido, respecto al precio en que piensa valuar las aguas potables, para el riego, incendios y abastecimiento de los edificios del común, luz eléctrica, etc.

CENTRAL DE HOTELES

Servicio al ferrocarril

El coche de mi propiedad que desde hace años venía prestando servicio al Hotel Universal, cesa desde esta fecha en tal servicio para continuarle con los hoteles de D. Martín Avila y «La Vascongada».

En dichos sitios y en Moneda, 17, cochera, y Espolón, 44 comercio, se reciben encargos y avisos para el servicio á domicilio, talones de encargo y facturaciones al ferrocarril.

SANTOS SORIA.

Nota.—También se reciben encargos de coches para entierros, bodas y paseos.

Crónica militar

Reclutamiento

Se dispone que le sean devueltas á Casimiro Pérez Mumpicos, vecino de Briviesca, las 750 pesetas que depositó para reducir el tiempo de servicio en filas de su hijo Pedro.

Pagas de toca

Se ha dispuesto que le sean abonadas por la Intendencia de la sexta región 292'50 pesetas, en concepto de dos pagas de toca á D.ª Brígida Ibáñez González, viuda del segundo teniente de Infantería (E. R.) D. Modesto Pérez Pardo.

Quejas del vecindario

Tanto la Reverenda Madre Abadesa de Calatravas, como la Comunidad y su señor capellán piden encarecidamente á quien corresponda del Municipio, se digne ordenar la desaparición de alguno de tantos carruajes que impiden la entrada de los fieles al santo templo y cuya aglomeración ofende también á la estética á la limpieza y al decoro que merece la casa de Dios.

Los soldados de cuota

Se ruega á todos los padres ó representantes de los soldados de cuota de esta capital y provincia asistan á una reunión, que se celebrará en el Círculo Venatorio el próximo sábado, á las once de la mañana.

Ecos de sociedad

En el rápido de esta tarde ha salido para Segovia nuestro querido amigo el coronel subinspector del 12.º Tercio de la Guardia civil, D. Leopoldo Centeno Jiménez-Peña.

***

En Valladolid ha fallecido la excelentísima señora D.ª Antonia López, viuda de Iturraide, madre política de nuestro particular amigo D. Ramón Rodríguez Hidalgo, oficial de esta Delegación de Hacienda, á quien enviamos muy sentido pésame, así como á su distinguida familia.

***

Procedente de Briviesca ha llegado á esta capital, donde pasará una temporada, nuestro estimado amigo y suscriptor D. Julio Villanueva, farmacéutico de Pamplona.

Sea bienvenido.

JOYERIA DE MODA

PLAZA MAYOR, 58

TELÉFONO 422.

Esta casa recibe y fabrica los últimos modelos en platería y joyería.

Brillantes, perlas, amatistas, aguas marinas, zafiros y toda clase de piedras preciosas.

NOTICIAS

Nuestro distinguido amigo D. Francisco Fernández Villa, comisario regio de Fomento, ha tenido la atención, que agradecemos, de remitirnos un ejemplar del discurso que en el Instituto General y Técnico de esta ciudad pronunció don Obdulio Fernández Rodríguez, catedrático de la Universidad Central, durante la «Semana Agrícola».

TIENDA-ASILO.—En el día de hoy se han distribuido 220 raciones.

Ayer tarde fué cogido por un carro cargado de carbón Modesto del Hoyo, de 37 años.

Personado en la Casa de Socorro se le curó de una fuerte contusión en la mano izquierda, con probable fractura del primer metacarpiano.

El lunes, á las diez de la mañana, en el kilómetro tres de la carretera de Ibeas á Pradoluengo, jurisdicción de Zalduendo fué encontrado el cadáver de Atanasio Olalla Moreno, de 67 años, pordiosero, natural de Salas de los Infantes y vecino de Barbadillo del Mercado.

Créese que le sobrevino la muerte á consecuencia del frío.

En la plaza de Alonso Martínez se sintió enferma esta mañana, á las once, Manuela Alonso Ojeda, de 70 años, siendo auxiliada por el guardia municipal Restituto Pérez y el barrendero Pedro Arceredillo, que condujeron á la anciana á su domicilio, Trinidad, núm. 20.

Por la Asociación Patronal de Burgos se invita á todos los patronos afectos ó no á esta Asociación, que les pueda interesar la constitución de una Sociedad Mutua de Seguros contra accidentes del trabajo á una reunión que se celebrará á las siete de la noche el jueves 16 del corriente, en la Cámara de Comercio.

Burgos 14 de Marzo de 1922.—El presidente, *Miguel Tárrega.*

La guardia civil de Lerma tuvo conocimiento el día 13 de que en la carretera de dicha localidad á Villafruela kilómetro 4 había sido encontrado el cadáver de un hombre, de unos 65 años de edad, de aspecto pordiosero.

Personados la benemérita y el juzgado en el lugar del suceso, no se encontró en el cadáver documento alguno que sirviera para su identificación.

Se supone que murió á consecuencia del intenso frío.

Hallándose esta mañana limpiando un automóvil en un «garage» de la calle del General Sanz Pastor, fué cogido por una diferencial Félix Ruano, de 18 años.

En un coche de punto se le condujo á la Casa de Socorro, donde se le apreció una fuerte contusión en el pie derecho, con luxación hacia adentro del mismo y fractura del peroné.

Se le hizo una detenida cura y en el mismo coche pasó á su domicilio, Puebla, número 15.

Ayer por la mañana, un individuo desconocido dejó una maleta al portero de la casa número 9 de la avenida de la Isla diciéndole que poco después volvería á recogerla.

Ya de noche, y como no fuera por ella, el portero avisó al guardia municipal del distrito y éste depositó la maleta en la Comisaría á disposición de su dueño.

GUANTES ALFONSO XIII

Marca registrada :. El mejor de todos

Casa Central: Fuencarral, 29.—Madrid

Sucursal: Lain Calvo, 53.—Burgos.

AL PÚBLICO

En el almacén de ferretería de Sobrinos de Valentín Marcos (Casa del Cordón) se ha recibido una importante partida de batería de cocina, suiza, marca «Jarro», á precios sumamente económicos.

NUEVA LINEA DE AUTOMOVILES

La empresa del Garage Hispano Burgalés instalará dentro de breves días un servicio de viajeros, en automóvil de Briviesca á Burgos y viceversa.

La salida de Briviesca será á las ocho de la mañana y de Burgos á las cuatro de la tarde.

ACEDIAS.—VÓMITOS

Con mucha frecuencia las fermentaciones anormales del estómago producen acedías y vómitos que se corrigen inmediatamente con el Elixir Estomacal de Saiz de Carlos porque quita las náuseas, dolores, ardores epigástricos, aguas de boca y tendencia al vómito.

AZUL, PARA ROPA

en bolsitas marca «Crosman», desinfectantes, perfumadas. De venta en todas partes.

Carbones

Es grande la economía que conseguirán las familias que en sus hogares consumen los procedentes de las minas «Concepción» y «Santa Teresa», de Villasur de Herreros, de los señores ARROYO y MAROTO, sirviéndose á domicilio OVOIDES á CINCO PESETAS CINCUENTA CENTIMOS los 50 kilos.

Los pedidos, en la Librería Internacional, Vitoria, 2; zapatería de D. Emiliano Domingo, Mercado, 10, teléfono 316; tienda de ultramarinos «La Precisa», San Lorenzo, 2 al 10, teléfono 324, y tienda de ultramarinos de D. Isidro Barrio, Vitoria, 20.

RADIUM EL MAS EXQUISITO DE LOS APERITIVOS

Pídase en todos los cafés, bares, cervecerías, etc.

Salón Parisiana EMPRESA FRAGA

Mañana jueves, funciones de cinematógrafo á las siete y á las diez

Continuación de la gran serie americana, dividida en 15 episodios y editada por la famosa manufactura «Vitagraph», con estreno de los episodios 13 y 14, de gran interés

LOS JINETES ROJOS

por el popularísimo actor JOE RYAN (Puñales).

Butaca, 0'75 — General, 0'25

En breve estreno de la grandiosa película en seis jornadas, inspirada en la obra del célebre novelista Emilio Zola, titulada

TRABAJO

Academia Modelo

PREPARACION MILITAR

por ex profesores de Academias militares

El 1.º de Abril dará comienzo el curso de preparación para la convocatoria del próximo Octubre.

Matrículas en Alonso Martínez, 11, de cuatro á seis.

M. Gutierrez

MEDICO TOCÓLOGO

DE LA BENEFICENCIA MUNICIPAL

Especialista en PARTOS, enfermedades de la MUJER y de los NIÑOS

Consulta de once á una

Almirante Bonifaz, 21. Teléfono 478

Exigid en establecimientos el café tostado marca «El Pato» al gusto más delicado. Creación casa Tejada. Almacén y tostaderos de café. Logroño.

VINOS Y COÑAC — LOS TRES PRODUCTOS DE UNA CASA

PEDRO DOMECQ

Sigan pidiendo los vinos, coñacs y champán de

PEDRO DOMECQ.

Consulta extraordinaria en Burgos

por el propio Ortopédico de la Facultad de Medicina de Madrid

Don Jerónimo Farré Gamell

Hernias (QUEBRADURAS), cualesquiera que sean su volumen y antigüedad, incluso las gravísimas que se presentan de nuevo después de operadas, se combaten eficazmente y se curan en la mayoría de los casos, por medio de los aparatos de nuestra invención.

Las deformidades del *cuello, espalda y piernas*, sean de origen raquítico ó tuberculoso, se corrigen totalmente, y los niños de la primera y segunda infancia que á consecuencia de una parálisis infantil no pueden andar sin el apoyo de muletas, logran prescindir de ellas merced á nuestro tratamiento.

APARATOS ESPECIALES de nuestra invención para el riñón movible y para el descenso leve de la matriz.

Piernas artificiales sin tutores laterales de acero, con pies de caucho esponjoso, dispuestos de modo que, prescindiendo de toda clase de enlaces, piezas y resortes supletorios, imitan los movimientos del pie natural, con patente de invención en las principales naciones del mundo.

CONSULTA PERSONAL por el propio Ortopédico de la Facultad de Medicina, en BURGOS, HOTEL NORTE y LONDRES, de once á una y de tres á seis, fijamente el día 9 y la mañana del 10 del mes de Abril.

Para todos los casos es necesaria la presentación personal del enfermo.

En Madrid en su Gabinete Ortopédico calle Juan de Mena, 23, 1.º

HIPOFOSFITOS = SALUD

DA VIDA Y VIGOR A LOS DÉBILES

30 AÑOS DE ÉXITO CRECIENTE

ACELERA LAS CONVALECENCIAS. ABRE EL APETITO Y LO PRESCRIBEN LOS MAS EMINENTES MEDICOS.

Diario de Avisos

Notas religiosas

SANTOS DE MAÑANA:

Santos Sisebuto, Hilario, Taciano, Félix Largo, Dionisio, Agapito, Patricio, Heriberto, Julián, Papas y Abrahán.

CULTOS:

Capilla del Santísimo Cristo de Burgos (Catedral).—Santa Cuaresma.

Todos los días.—A las seis y media de la tarde, rosario y plática.

Miércoles.—Vía Crucis y sermón.

Viernes.—Vía Crucis, sermón, Miserere y adoración del «Lignum Crucis».

Orador para mañana: Muy ilustre señor doctor don Pedro Riaño Campo.—Tema: «Séptimo Mandamiento: No hurtar».

Carmen.—Ejercicios espirituales para las Asociaciones establecidas en esta iglesia.

Todos los días, por la mañana, á las seis y media, misa de comunión en el altar de la Virgen del Carmen y lectura meditada.

A las diez, misa y plática por el reverendo padre Aproniano del Niño Jesús.

Por la tarde, á las seis y media, santo rosario, sermón moral que predicará el R. P. Juan Martín de San José y cánticos.

Merced.—Ejercicios espirituales para señoras.

Está encargado de dirigirlos el reverendo padre Sabino San Miguel, S. J.

Misa á las diez y á continuación habrá un ejercicio.

Por la tarde, á las seis y media, rosario y después de una plática doctrinal, será el sermón principal de los santos ejercicios.

NOVENA DE SAN JOSÉ

Capilla de San José (Catedral).—A las ocho menos cuarto, novena y misa.

Por la tarde, á las seis, rosario, novena y gozos cantados.

San Lesmes.—A las seis y media de la tarde los días laborables y á las tres los festivos.

San Nicolás.—Terminada la misa de nueve y media.

San Lorenzo.—A las siete de la tarde.

Santa Agueda.—A continuación de la misa de ocho.

San Cosme y San Damián.—A las seis de la tarde.

Boletín Oficial

El número correspondiente al día de hoy contiene lo siguiente:

Gobierno civil.—Declarando vedados de caza á favor del alcalde de Masa los terrenos comprendidos dentro de aquel término municipal.

Anunciando que D. Ignacio Robledo, administrador del balneario de Corconte, solicita el aprovechamiento de un litro de agua por segundo del arroyo Pedresquin, en término municipal del Valle de Hoz de Arreba, con destino al servicio de un hotel en construcción que ha de servir de hospedaje á los asistentes al citado balneario.

Previniendo á los Ayuntamientos que en sus presupuestos deben consignar la dotación de cada plaza de inspectores veterinarios titulares.

Edicto de registro por D. Cecilio López de Castro de Ramales, de 140 pertenencias para la mina de lignito «Segunda Ampliación», en Merindad de Valdeporres.

Diputación provincial.—Resumen del presupuesto ordinario para el ejercicio de 1922-23.

Providencias judiciales y anuncios oficiales.

Consultorio Médico Municipal

Consultas para el 16 de Marzo:

Medicina y Cirugía, de once y media á una.

Hacienda

Libramientos para mañana:

D. Ignacio Vallejo, D. Nicasio Gómez, D. Francisco Ibáñez, depositario de fondos provinciales, Ayuntamiento de Burgos, gobernador civil, D. Isaac Vadillo y D. Marciano Irazu.

Casa de Socorro

Asistencias prestadas:

Nicolasa Campo, de tres años; herida incisa en la región superciliar del ojo derecho.

Hilario Manchego, de 29; heridas contusas en los dedos medio y anular derechos.

Emilio Ruiz, de cinco; epistaxis traumática.

Ignacio Bartolomé, de 51; herida contusa en el índice izquierdo.

Audiencia

Señalamientos para el día 16

SALA DE LO CIVIL:

Pleito procedente del juzgado de Logroño, entre D. Florencio Ballugera y la Compañía del Norte, sobre pago de pesetas; ponente, señor Alvarez; defensor, Lic. Dato; procurador, Gallardo; secretaría del Lic. Mena.

—Otro del juzgado de Valmaseda, entre D.ª Elisa Edeacura y D. Ricardo Palacios, sobre accidente del trabajo; ponente, señor Fente; defensores, Licenciados Quevedo y Estrada; procuradores Fuente y Gallardo; secretaría del Licenciado Mena.

Registro civil

Defunciones.—José Martín López, de Burgos, 40 años, Fernán González, 98; Arsenio Lucio González, de Burgos, tres días, Casa Provincial; Alejandro Barbadillo Horiguela de Burgos, nueve meses, Casa Provincial; Martiniana González Arroyo de Villaquirán de los Infantes, 25 años, Santa Clara, 9.

Nacimientos.—Cristina Gallardo Salazar, Alfonso Martínez López, Emilia Santa María Agustín, Isidoro Vegas Alcalde y José Luis Arregui Lapuerta.

Estado del tiempo

Observaciones meteorológicas del Instituto en el día de hoy:

Barómetro.—A las ocho de la mañana, 687'2; á las cuatro de la tarde, 687'2.

Temperaturas.—Máxima sombra, 12'0; mínima sombra, 3'2.

Dirección del viento.—A las ocho de la mañana, S.; á las cuatro de la tarde, S.

Mercados

Villarcayo 13.—Precios que rigieron en este mercado:

Trigo blanco á 72 reales fanega; centeno, 56; cebada, 46; avena, 36; habas, 64; muelas, 180; yeros, 76; alubias, 200; lentejas, 180; garbanzos superiores, 240; regulares, 230; medianos, 190.

Aceite, 104 reales arroba.

Vinagre, 64.

Aguardiente anisado, 192; sin anisar, 115.

Corderos, 48 reales uno.

Pieles de cabrito, 9 reales una; de cordero, 5.

Temporal de nieve.

Mercado flojo.

CASA EN VENTA

situada en Estépar, en inmejorables condiciones; consta de un piso y palomar. Para tratar, con la viuda de José Díez, en dicho pueblo.

Comunicados

Sr. Director de DIARIO DE BURGOS.

Muy señor mío: En el tablillo colocado en el Ayuntamiento se lee la noticia de haber sido yo multado por expender leche aguada en un 25 por 100 y me interesa hacer saber al público, para que mi reputación quede á salvo, lo siguiente:

1.º Que hace dieciocho años tengo instalada en esta ciudad una vaquería en la calle de San Esteban, núm. 19.

2.º Que durante el tiempo que vengo ejerciendo la industria, no he sido multado ni una sola vez, no obstante haberseme recogido innumerabilidad de muestras.

3.º Que vengo suministrando leche á acreditados hoteles, sin que nunca haya sido objeto de reclamación.

4.º Que los días 2, 3 y 4 del actual fuí á la feria de Miranda con objeto de adquirir más ganado y como tenía en el establo 15 vacas, busqué un muchacho llamado Teodoro Cuevas, vecino de la Ventilla, para que durante mi ausencia ayudara á mi esposa en el reparto de la leche y cuidado del establo.

5.º Que el día 3 se le entregaron al criado dos jarros con 36 cuartillos de leche para el reparto nocturno, sin adulteración alguna, y al tener noticia á mi regreso á esta de lo ocurrido, despedí al criado.

Esta es la verdad, que expongo al público, para que no se me impute un hecho al que soy ajeno, aunque tenga que sufrir las consecuencias de él, por haber sido decomisada la leche á un dependiente mío.

Gracias, señor director, por su atención y disponga de su s. s.,

JOSÉ ANGULO.

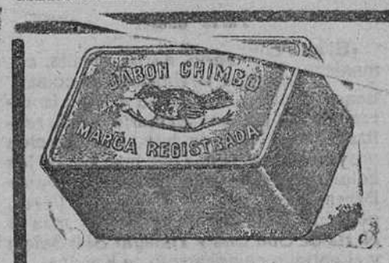

El tiempo nos demostró que todo otro procedimiento de lavado que no sea con buen jabón, destruye la ropa.

El uso nos está demostrando que el mejor jabón es el CHIMBO

ANTIGUA JABONERA TAPIA Y SOBRINO S. A.—BILBAO

Información telegráfica y telefónica

Servicio especial del DIARIO DE BURGOS

Primera conferencia

Madrid.—8'30 t

Disposiciones oficiales

El «Diario Oficial del Ministerio de la Guerra» publica lo siguiente:

Disponiendo la instalación de un campamento permanente que sirva de Escuela práctica á los alumnos de caballería, con cargo á la partida que se consigna en la Real orden de 29 de Abril de 1921.

—Disponiendo que las bajas de los soldados que ocurran en las unidades expedicionarias de Africa se cubran con los individuos que se hallen dentro del cuerpo á que pertenezcan, siempre que no haya voluntarios para cubrirlas, entre los más modernos del reemplazo de 1921.

—Anunciando concurso para proveer una vacante de comandante de caballería en el Depósito de recría y doma de la segunda zona pecuaria.

Gaceta

Hoy no publica ninguna disposición de interés general.

El sustituto de Olaguer

Insístese en que será nombrado capitán general de Barcelona el señor Primo de Rivera.

En Palacio

Con el Rey han despachado hoy el jefe del Gobierno y los ministros de Guerra y Marina.

Estos dos últimos permanecieron en Palacio desde las once de la mañana hasta la una y media de la tarde, por cuya causa D. Alfonso suspendió la audiencia militar que tenía anunciada, con objeto de estar más tiempo despachando con los señores Olaguer y Ordóñez.

A la salida del regio Alcázar dijo el ministro de la Guerra que había puesto á la firma del Rey muchos decretos y que hablaron de la operación realizada ayer en Marruecos que resultó magnífica, teniendo nosotros escasas bajas.

Hoy se ha paralizado el avance.

La ocupación de las nuevas posiciones servirá de base para futuros avances.

Pasado mañana se reanudarán las operaciones.

El ministro de Marina se limitó á decir que había puesto á la firma del Rey varios decretos.

—Ha jurado el cargo de gentilhombre el marqués de Heredia.

—La Reina D.ª María Cristina estuvo hoy en el Hospital del Buen Suceso.

—En Palacio se ha recibido la noticia del fallecimiento de la gran duquesa de Mekiemburgo, habiendo enviado los Reyes el pésame á la familia.

—El presidente del Centro de la colonia española de Santiago de Cuba ha telegrafiado al Rey, dándole detalles del homenaje celebrado con motivo del traslado de los restos de los militares muertos en la última campaña al panteón de españoles.

El poeta Villaespesa conmovió al público al dar lectura de una preciosa é inspirada poesía.

En Gobernación

El señor Piniés nos ha dicho que el delegado enviado á Portugal por el Gobierno de España, telegrafía desde Lisboa á la Dirección de Sanidad diciendo que no existe peste neumónica.

Anuncia que visitará los hospitales y enviará detalles por correo.

De otras cosas nada tenía que decirnos.

Supone el ministro que hoy, en el Congreso, se explanará la interpelación sobre el problema agrario.

No sabe cuando se celebrará Consejo, pues no se le ha citado, pero no tendría nada de particular que se reuniesen en breve para cambiar impresiones.

En Hacienda

Una comisión del cuerpo de profesores mercantiles ha visitado al señor Bergamín para pedirle que se amplíe el número de plazas en el Tribunal de Cuentas, en cuyas oposiciones han aprobado.

De Barcelona

BARCELONA.—Se ha inaugurado para el público la Biblioteca de la Asociación de la Prensa diaria.

—Con el fin de asistir á la inauguración oficial de la Feria de muestras han llegado los señores González Rothwos, Francos Rodríguez, Díaz de la Cebosa y otras personalidades.

En el apeadero de Gracia fueron recibidos por el obispo y autoridades.

—El señor Sánchez Guerra ha dirigido un telegrama al gobernador civil, reiteréndole su amistad y la confianza plena del Gobierno.

Homenaje á Piniés

HUESCA.—La Cámara de Comercio ha circulado unas hojas y proclamas invitando á llenar de firmas los pliegos del mensaje que se dirigirá al hijo ilustre de esta región, señor Piniés, actual ministro de la Gobernación.

Huelga escolar

LAS PALMAS.—Los alumnos de la Escuela Normal se han declarado en huelga por las exigencias de los profesores que les imponen textos á precios elevados á mitad de curso, amenazándoles con suspenderles si no los adquieren.

Después de una operación

MELILLA.—La operación realizada ayer por nuestras tropas resultó brillantísima.

Los tanques intervinieron eficazmente, desconcertando á los rebeldes, á los que se infligió un duro castigo.

Las tropas de Albuera, regulares de Melilla y tercio extranjero se portaron briosamente, quedando el enemigo muy quebrantado.

El crucero «Reina Regente» y los cañoneros «María de Molina» y «Recalde» simularon un desembarco en Alhucemas, distrayendo así al enemigo.

El general Berenguer ha felicitado al teniente Vidal, que, conduciendo un tanque desalojó á los rebeldes de las trincheras, evitando que nos hicieran bajas.

En Batel quedó instalado un Hospital de sangre, con equipos quirúrgicos.

Los heridos fueron embarcados en la estación de Tistutin, asistidos por damas de la Cruz Roja.

De Tetuán

TETUÁN.—Presidida por el secretario general, D. Luciano López Ferrer, se ha celebrado la asamblea anual de la Cruz

EL CENTRO. Gran peluquería — Plaza Mayor, 4, (junto al Círculo de la Unión) — Teléfono 244.

Rola para la renovación de los cargos, resultando elegido presidente el ingeniero D. José Pérez Petinto, delegado de Fomento.

—La colonia española y la mayoría de los hebreos se muestran disgustadísimos por la noticia de la dimisión de Berenguer, á quien aquí se considera insustituible.

La prensa aboga por que no se admita dicha dimisión, y en este sentido han telegrafiado al alto comisario gran número de personalidades y entidades.

—Las tropas de regulares de esta zona han celebrado la fiesta de Sidi Mandri, fundador de la ciudad de Tetuán, paseando por las calles tres novillos engalanados, que sacrificaron en las últimas horas de la tarde de hoy.

El espectáculo atrajo la atención de los europeos por lo pintoresco.

—Se espera la llegada del alto comisario y su jefe de Estado Mayor, coronel Gómez Jordana.

A Marruecos

Esta noche sale para Algeciras y Tetuán la comisión del Estado Mayor Central, que va á ponerse á las órdenes del alto comisario.

La componen el coronel de Estado Mayor D. Cándido Pardo, los comandantes del mismo Cuerpo D. Pedro Rico, de Artillería D. Pedro Jevenois y de Infantería, diplomado, D. Juan Castro, y de los marinos capitán de fragata don Pedro Armada y capitán de corbeta don Enrique Pérez y Fernández Chao.

Allí se reunirán á los demás comisionados y á las órdenes del alto comisario prestará la comisión en las futuras operaciones.

El presidente

El señor Sánchez Guerra ha recibido á los periodistas en la Presidencia.

Dijonos que se hallaba algo indispuesto por los discursos que pronunció ayer en ambas Cámaras, la impresión de dirigir por primera vez la palabra desde la cabecera del banco azul y la mala noche que ha pasado por la enfermedad de una nietecita.

Preguntado qué había de altos cargos contestó que se habían hecho los siguientes nombramientos:

Subsecretario de Gracia y Justicia don Faustino Bernard

Director general de los Registros, el señor Alas Pumariño.

Director general de Prisiones D. Ramón Albo

Falta que proveer la Dirección de Administración local, para lo cual se celebrará una conferencia esta tarde.

—¿Es cierto que ha retirado la dimisión el general Berenguer?—le preguntamos.

—Sobre este asunto no puedo decir más que lo que ustedes saben, pues mi impresión la di ayer en el Congreso.

Terminó diciendo que esta noche, á las diez se celebrará Consejo de ministros en la Presidencia.

***

Segunda conferencia

Madrid.—8'20 t.

Firma de Guerra

Aun cuando sujetos, desde luego, á variaciones, podemos adelantar algunos decretos de Guerra, que no se nos facilitarán en el ministerio hasta esta noche.

Son los siguientes:

Nombrando capitán general de Cataluña al señor Primo de Rivera.

—Confiriendo al general Cavalcanti el mando de una división de caballería.

—Ascendiendo al empleo inmediato al general Barrera.

Más nombramientos

Han sido nombrados:

Director general de Administración local el señor Marín Lázaro.

Fiscal del Tribunal de Cuentas, el señor Trías.

Con estos nombramientos queda completa la combinación de altos cargos.

Asuntos de Estado

En el despacho de ministros del Congreso se han reunido los señores Fernández Prida y González Hontoria tratando de asuntos internacionales que se hallaban pendientes.

Bertran, disgustado

Asegúrase que el señor Bertrán y Musitu se halla disgustado por el nombramiento de subsecretario de Gracia y Justicia.

Así se lo hizo saber al presidente, y este le contestó que no tenía motivo para ello, puesto que los señores Trías y Alonso, amigos suyos, habían sido nombrados fiscal del Tribunal de Cuentas y director general de Prisiones, respectivamente.

El general Olaguer

Hemos hablado unos momentos con el ministro de la Guerra, quien nos ha dicho que le falta tiempo para estudiar los asuntos de su departamento, por tener que asistir á las Cortes y á los Consejos.

—¿Es cierto que el general Berenguer ha retirado la dimisión?—le preguntamos.

—Nada me ha dicho.

Terminó manifestando que el viernes se reunirá la Junta de Defensa Nacional.

Congreso

Ocupa la presidencia el señor Bullón.

El señor Fournier hace un ruego relacionado con las cuentas de la Mancomunidad catalana y aboga por que sean inspeccionadas por el fiscal del Tribunal de Cuentas.

Anuncia una interpelación, que acepta el señor Piniés.

El señor Seoane se ocupa de las obras públicas en Betanzos.

Interpelación sobre el Banco de Barcelona.—El señor Sala empieza censurando la actuación del señor Cambó, que aceptó el Poder después de la Asamblea de parlamentarios.

(Sigue la sesión).

Senado

Se abre la sesión bajo la presidencia del señor Sánchez Toca.

El señor González Echávarri pregunta al Gobierno qué hay de la cuestión agraria.

Solicita que se traiga á la Cámara el expediente de responsabilidades por el desastre de Marruecos.

El señor Ordóñez contesta que en la otra Cámara se discute hoy lo referente á la agricultura y luego fijará su criterio el Gobierno.

Acerca del expediente de responsabilidades dice que aun no lo tiene el Gobierno, pero que cuando le conozca lo traerá á la Cámara.

El señor Hermida se adhiere á los ruegos del señor González Echávarri.

(Sigue la sesión).

Tanque en peligro

MELILLA.—En la operación de ayer, cuando se hallaba el combate en uno de los períodos más culminantes, un tanque, á causa de la depresión del terreno, quedó inclinado de costado y casi volcado.

Los moros le cercaron intentando llegar al asalto y estando á punto de morir los que le ocupaban

Gracias á la pericia del conductor se pudo ponerle en marcha y el enemigo fué barrido con grandes pérdidas.

La Feria de muestras

BARCELONA.—Con asistencia del delegado del Gobierno, autoridades, personalidades y representaciones de entidades comerciales se ha inaugurado la tercera Feria de muestras, que resulta brillantísima.

El delegado saludó á todos, excusando la asistencia del ministro del Trabajo y tuvo alabanzas para los organizadores de la Feria

Después visitaron todos las distintas dependencias.

Un incendio

OVIEDO.—En Villaviciosa se ha declarado un violento incendio en la casa del teniente coronel de infantería de marina D. Eleuterio Saubia.

Las pérdidas se elevan á 60 000 pesetas.

MENCHETA.

BOLSA

	Día 14	Día 15
4 por 100 interior	68'85	68 80
Idem fin de mes	00 00	00 00
5 por 100 amortizable	93 35	93 75
4 por 100 amortizable	85 50	85'75
Acciones del Banco de España	533 00	533 00
Idem Compañía Arrendataria de Tabacos	288 00	000'00
Paris 4 por 100 exterior español	84 90	85 00
Cambios sobre París, cheques	57 10	57'55
Caminos sobre Londres, idem	27 96	27 92
Acciones preferentes Sociedad General Azucarera	65 50	65'25
Acciones ordinarias de idem	00 00	00 00
Obligaciones de idem	00 00	00 00
Acciones Banco Español de la Plata	221 00	220'00
Cédulas hipotecarias 4 por 100	91'25	93 70
Carpetas de amortizable	93 45	00'00
Hispano	190 00	000'00
Interior nuevo	68 85	68'80
Marcos	0'00	2 30
Bonos del Tesoro	102'80	103'10

ISIDRO PLAZA, banquero

SLA, 5, BURGOS—*Casa fundada en 1858*

Esta casa, la más antigua de esta ciudad en operaciones de Banca y Bolsa, ha establecido un servicio especial y muy económico para la compra y venta al contado de toda clase de valores del Estado, entregando los títulos en el acto.

Se encarga también de hacerlo en comisión, en las Bolsas españolas y extranjeras, de valores del Estado, Corporaciones y Sociedades.

Giros sobre todas las provincias y pueblos de importancia, cambio y descuento.

Cuentas corrientes y préstamos con valores.

Se admiten depósitos en metálico y valores, sin cobrar derechos por custodia.

Compra de toda clase de cupones.

Préstamos hipotecarios.

Horas de oficina: de nueve á dos y de cuatro á seis.

Automóvil correo diario

¡Alerta, viajantes y viajeros!

Desde julio quedó instalado el servicio, el único más corto para ir á Logroño, San Sebastián, Bilbao y otros puntos del norte, tomando el auto que hace el servicio por línea directa Calahorra-Soria y vice versa. Además de su rapidez y economía, resultan cómodos, por sus magníficos automóviles, empalmando con el coche de Huérfoles á San Pedro Manrique.

Billetes: Hotel Espinosa, en Calahorra.

Salida para Soria á las once de la mañana.

CUBAS NUEVAS

Se vende una partida inmejorable, juntas ó separadas. Razón, Vitoria, 10, almacén de vinos de Julio Valladolid.

RELOJERÍA RODRIGUEZ

Gran surtido en relojes de oro de ley, garantizados. Pendientes, sortijas, pulseras y encendedores. Relojes de pared y despertadores.

PALOMA, 2, Y CID, 16.—BURGOS.

TOS BRONQUITIS ASMA

Resyl

Jarabe — Comprimidos — Pastillas — Inyectables

ARRIENDO

Se ceden espaciosos locales, altos en el casco de esta ciudad, propios para instalar industrias. Informarán en esta Administración.

OFICIAL DE CARRETERÍA

Se necesita uno en el taller de Isidoro Salinas, Madrid, 7.

PESCADERÍA DE AVELINA

Mercado Cubierto, núms 5 y 6

TELÉFONO 432

Todos los días se reciben pescados frescos de los puertos más acreditados del Norte.

TALLER DE TONELERIA DE **Francisco Estrada**

Plaza de Colón, letra A, Miranda de Ebro

Construcción y venta de envases para vino y alcoholes.

Especialidad en reparaciones de bocoyes y barricas

Precios moderados.

Venta permanente de bocoyes de roble y castaño usados, en perfecto estado y dispuestos para llenar.

Consulten precios

SARNA

Sarpullidos de la piel se curan radicalmente con lavado de agua de Cucho y aplicación de Lodos de Cucho. De venta en principales farmacias.

GARAGE

Se arrienda uno capaz para cuatro coches. Razón: Hilario Pardo, en San Pedro de la Fuente, estanco.

SIRVIENTA

Se necesita una de 25 á 40 años, con buenas referencias. Será bien retribuida. Informes: Casa Ontañón, Espolón.

VENDO

una partida de bocoyes con su cabria y peso quintalero, con sus pesas y treinta pellejos. Razón: cantina del regimiento España, de dos á cinco.

AUTOMOVIL

marca D. Dion Bouton, núm. 2.632, se vende. Informes: Mercado, 9, comercio.

CAMIÓN FIAT

seminuevo, modelo B. L., motor 10 683, se vende Razón: Mercado, 9, comercio.

TRASPASO

De industria establecida en esta capital, por no poderla atender su dueño. Tiene clientela y proporciona buenos beneficios.

Se dará por el valor de los géneros y útiles, calculando sus existencias en unas 6.000 pesetas próximamente, y dándose, si conviene, facilidades de pago.

Dirigirse por escrito á Santiago Casado, Fernan González 68, 1.°

OFICIAL DE SASTRE

bien impuesto, se necesita en el pueblo de Arija (Burgos). Para informarse, en casa del señor Quemada (pañería).

UNA JOVEN

desea hospedaje en familia; si puede ser, habitación con sol. Dirigirse á Bilbao, calle Ledesma, 12, José Pellanne.

A LOS CICLISTAS

Por cesación en el negocio, se hace liquidación, á precios muy económicos, de todas las existencias y accesorios de todas clases, del taller y alquiler de bicicletas EL TURISTA, Plaza de Alonso Martínez, número 1.

OFICIALA Y APRENDIZA

de sastra, se necesitan en la calle de Santa Cruz, 28, 3.°

BOCOYES

Se venden seis, bien envinados; un mostrador con corredera de cristal, de tres metros; báscula de mostrador, zafra de despacho y otros útiles. Humiliano del Val, Villodrigo (Palencia).

AVISO

Al lado de la iglesia de Santa Agueda, se ha abierto una chatarrería, donde se compra toda clase de hierro, metal, bronce, máquinas y camas de hierro. Se reciben avisos en la calle del Cid, número 24, herrería.

PÉRDIDA

El día 7 del actual, en el mercado de la villa de Roa, desapareció un perro mastín, grande, color rojo, corbata blanca, orejas mal cortadas, rabo largo, atiende por «Tranquilo».

La persona en cuyo poder se halle hará el favor de entregarle á su dueño Longinos Montes, vecino de Hoyales, quien gratificará.

OPERARIAS

Hacen falta en la fábrica de Arasti, Puebla, 23

Curación de las hernias

LEED: El reputado ortopedista de Barcelona señor Torrent, con el humanitario fin de que puedan curar sus males tantas personas que están sufriendo, estará en Burgos únicamente el sábado día 18 de Marzo, hospedándose en el Hotel Universal, donde demostrará á todos cuantos quebrados se le presenten que se obtiene alivio inmediato, contención absoluta y curación radical de las hernias, mediante los maravillosos aparatos de su invención, los cuales no molestan ni hacen bulto, amoldándose al cuerpo como un guante. Hombres, mujeres y niños deben de usarlos. Herniados, no dejéis, pues, de visitar sin pérdida de tiempo á dicho especialista para poder adquirir sus tan notables aparatos, que son indiscutiblemente lo mejor que existe y se conoce, bello ideal de la ortopedia y el remedio verdad único é infalible de vuestros graves males, por lo que tan entusiásticamente muchas eminencias médicas lo están recomendando. Si queréis ahorrar salud, tiempo y dinero no debéis nunca comprar bragueros ni vendajes de clase alguna sin antes ver primero al ortopedista Torrent, de nombre registrado, y tened muy presente que estará en Burgos únicamente el sábado 18 de Marzo, en el Hotel Universal. Nota.—Estará también en Valladolid el día 17, en el Hotel Imperial (calle del Peso, 4), donde asimismo podrán visitarle todas cuantas personas lo deseen, desde las nueve de la mañana hasta las dos de la tarde solamente.

Talleres y despacho en Barcelona, Unión, 15, Casa Torrent, nombre registrado.

ADVERTENCIA.—Se recomienda el más grandísimo cuidado en no equivocarse con otros anuncios que, por llevar nombres parecidos ó iguales, podrían confundirse con esta reputada casa, y para evitarlo sépase, pues, que todo anuncio que después de la palabra Torrent no diga nombre registrado, no es ni pertenece para nada á esta tan conocida y acreditada casa Torrent, nombre registrado. Hay que buscar y acudir siempre, por tanto, al ortopedista Torrent, de nombre oficialmente registrado.

Regimiento Lanceros de España

7.° DE CABALLERÍA

Se saca á concurso el flemo que produzca el ganado de este regimiento durante el año económico de 1922 23

Las proposiciones se harán en pliego cerrado, dirigidas al señor comandante mayor del regimiento, y serán admitidas hasta las once horas del día 24 del actual.

Burgos 9 de Marzo de 1922.—El Comandante Mayor, *Leonardo Ibarra*

Regimiento Lanceros de España

7.° DE CABALLERÍA

Se saca á concurso el aprovechamiento de los desperdicios de cocina en el año económico de 1922 23.

Las proposiciones se harán en pliego cerrado, dirigidas al señor comandante mayor del regimiento, y serán admitidas hasta las once horas del día 24 del actual.

Burgos 9 de Marzo de 1922.—El comandante mayor, *Leonardo Ibarra*

Alcaldía de Covarrubias

El día 26 del corriente, á las doce horas, tendrá lugar en la casa consistorial la subasta para el arriendo de la casa-taberna durante el ejercicio de 1922 23, sobre el pliego de condiciones que se halla de manifiesto en la secretaría municipal.

Covarrubias 10 de Marzo de 1922.—El alcalde, *Andrés Moneo.*

Fernández Villa Hermanos

BANQUEROS

SANZ PASTOR, 14 Y 16.—BURGOS

Casa fundada en 1872

Compra y venta de valores, entregando los títulos en el acto.

Compra y venta de valores en comisión en las Bolsas de Madrid, Barcelona, Bilbao, París, Londres y demás del extranjero, en condiciones muy económicas

Giro, cambio, descuentos, negociación de letras

Depósito de valores, sin cobrar derecho de custodia.

Pago de cupones y demás operaciones bancarias.

En las cuentas corrientes á la vista se abona el 3 por 100 de interés

Imposiciones de ahorro, abonando del 3 al 4 por 100, según los plazos.

Gabinete

MÉDICO ROENTNOLÓGICO

Rayos X y corrientes de altas frecuencias y tensiones.

Médico-director: BONIFACIO GIL BAÑOS, director del Gabinete de Rayos X del Hospital y Dispensario de San Julián y San Quirce.

Alonso Martínez, 7, 2.°

Consultas de doce á dos.

VENTA DE CARBONES

minerales, ovoides y vegetales

Especialidad en carbones de cok producido por las máquinas del ferrocarril, para cocinas y calefacciones, muy económicos y de grandes resultados.

José Carazo.—Fábrica de gaseosas. Compra-venta de botellas, papel y sacos. Calle de Santander, número 39.

AUTO-CAMIONES U. S. A. "LIBERTY,,

Stock completo de piezas de recambio para CAMIONES U. S. A., RIKER BERLIET.

Solicitar condiciones ANGEL VIVANCO, Bicaro, 20.—BILBAO.

Imprenta del Diario de Burgos.

Gran destilería de alcoholes de vino, fábrica de licores y anisados DE **FRANCISCO DIAZ Y COMPAÑIA**

Sucesores de J. DIAZ Y COMPAÑÍA, Cariñena (Zaragoza)

ESPECIALIDADES DE LA CASA: ANISETE DIAZ.—COGNAC.—CAFEONA.—AGUARDIENTES ANISADOS DE PURO VINO

Unico y exclusivo representante en Burgos y su provincia

Miguel Pérez Urdaniz.—Calera, número 5, 1.°

Wertheim Rápida (S. A.)

Máquinas para coser y bordar de fabricación alemana, dotadas de todos los adelantos modernos; son las máquinas que tienen preferencia entre todas sus similares. Juegos de bolas y marcha atrás y adelante sin necesidad de mover la labor.

Máquinas de zapatero y tricotosas para la fabricación de medias, calcetines y demás género de punto.

Pedid catálogos y precios, que se remiten gratis.

A. CAMARERO.—Salas de los Infantes.

¡Agricultores!

Abonad con nitrato de sosa de Chile. Es un abono excelente para toda clase de cultivos. Se vende en todas las casas importantes que se dediquen al comercio de abonos. Informes y folletos gratis para su aplicación dirigiéndose al Comité del Nitrato de Sosa de Chile, Almirante, 19, Madrid, apartado 6.

¡Ya llegó la hora de aprovecharse!

A precios sin competencia y sumamente reducidos—por tratarse de producción propia—, puede el público adquirir á plazos y al contado toda clase de muebles.

Ultimos y variados modelos en camas, armarios de luna, tocadores, mesillas de noche y habitaciones completas

Recomiendo con interés al público que no compre sin antes visitar los almacenes instalados en la calle de Nuño Rasura, 2 y 4, de

VICENTE L. PAVON.—Teléfono 457

¡Bajó el carbón!

CARBONES MINERALES MIERES

garantizada la procedencia y la calidad

Carbón	piedra cribado grueso	7	pesetas quintal
Id.	galleta cribada para cocina	6 50	» »
Id.	menudo	6	» »
Id.	cok grueso	5	» »
Id.	cok picado	5 50	» »
Id.	hulla para fraguas	6 50	» »

Servicio á domicilio

Avisos: M. García, grabador, paseo del Espolón; viuda de Nogal, tienda, plaza de la Libertad; Librería Lain Calvo, calle de Lain-Calvo, y

JULIO DE LA PUENTE, ESTACION DEL NORTE, BURGOS

HABAS, cebada caballar y ladilla, avena, yeros, maiz, etc., etc., tenemos de venta en nuestro almacén, así como también SUPERFOSFATOS de todas las graduaciones, y NITRATO DE SOSA DE CHILE, 15/16 por 100, garantizado.

HIJOS DE MARCELINO RODRÍGUEZ

Almacén de cereales y abones minerales

Burgos: San Pablo, 6 y 8. *Teléfono 304.*

"LA COCINA"

LOZA | CRISTAL | PORCELANA BATERIA DE COCINA | APARATOS PARA ALUMBRADO ELECTRICO | LAMPARAS Y MATERIAL ELECTRICO :: :: :: :: :: :: :: :: :: LINOLEUMS | PERFUMERIA | ARTICULOS PARA REGALOS :: :: ::

VICENTE P. CANALES

Casa especial en utensilios para COCINA Y COMEDOR

Almirante Bonifaz, 4 — Teléfono 420 — **-BURGOS-**

Maquinaria y material para industrias

San Julián, 2, BURGOS

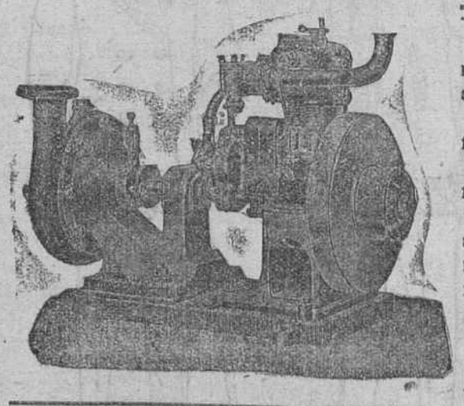

Motores Diesel, los más económicos en consumo, seguridad absoluta de funcionamiento.

Motores á gasolina, bombas de todas clases.

Existencia en Burgos para entrega inmediata.

En el próximo mes de Marzo será abierto al público nuestro nuevo local, calle de Madrid número 5, donde serán instalados nuestro almacén, exposición y oficinas, para la venta de maquinaria y material industrial.

VICENTE AGUARON

Fabricante de licores finos y jarabes para refrescos

Consúltense precios de sus anisados corrientes y aguardiente de orujo y quedarán convencidos de que tanto en clases como en precios, resultan sumamente convenientes.

Almirante Bonifaz, 27

Almacen de carbones

Muy superiores y baratos

Piedra superior de Asturias, cok fuerte de Mieres, ovoides de hulla, antracita de Guardo, y vegetal.

Para los pedidos: San Lorenzo, núm. 38, salchichería de Manuel Sánchez teléfono 173.

PHILIPS ARGA TIPO ½ WATIO

LLENA DE

GAS ARGON

Con la lámpara "PHILIPS ARGA" trabajo como si fuese de dia.

DOBLE LUZ A MITAD DE COSTE

Pesetas 4'50 de 25 y 32 bujías

TRABAJANDO CON LÁMPARA DE FILAMENTO METÁLICO

TRABAJANDO con "PHILIPS ARGA" LLENA DE GAS ARGON

Es inutil ocultar la verdad. Las modernas lámparas PHILIPS-ARGA sustituirán en breve plazo las de filamento metálico, que ya no convienen.

De venta en todos los buenos establecimientos y centrales eléctricas.
Al por mayor, ADOLF HIBLSCHER, Madrid, Marqués de Cubas, 10.—Almacén de material eléctrico.

¿Por qué tantos miles de niños se crian con GLAXO?

1.° Porque es maravilloso, tanto para criarlos como para ayudar á criarlos.
2.° Porque dando el Glaxo á niños desnutridos, raquíticos, con diarrea ó que devuelvan todo lo que toman, en pocos días mejoran de un modo tan radical, que no parecen los mismos.
Y 3.° Porque aunque el Glaxo parezca más caro, es el más barato de todos los productos, pues para un mismo gasto el niño aumenta más de peso con Glaxo que con ningún otro alimento, lo que se ve con pocos días de prueba.
El Glaxo es la mejor leche de vaca de Nueva Zelanda, apropiada al estómago humano. El mejor alimento lácteo de ancianos y enfermos.
Úsese el biberón Glaxo; es el biberón perfecto.
Agentes exclusivos en España, Portugal, Gibraltar y Marruecos: Sebastián Tauler y Compañía, Montera, 18, Madrid.
Representante en Burgos; Francisco Alcalde Orive.

Cadenas para autocamiones

MAGNÍFICOS RESULTADOS :: PRECIOS REDUCIDOS

Fabricantes: Mendivil y Ugidos.--Villaro (Vizcaya)

Conviene consultar precios y examinar la sólida construcción de éstos elementos antes de decidir compra alguna.

Gran garage Castilla

Avenida de la Isla, núm. 21 - Calle de D. Fernando Alvarez
(esquina á la Audiencia)

Talleres de reparación de automóviles, montados con los últimos adelantos de la maquinaria moderna

En el GRAN GARAGE CASTILLA hallará el público, no solamente un servicio rápido y esmerado, sino también una gran economía en toda clase de reparaciones, así como en los precios de las grasas, aceites, gasolina, etc., para los que he conseguido el precio mínimo en las mejores calidades y marcas.

Unica agencia autorizada del **Ford** EL AUTOMÓVIL UNIVERSAL en la provincia de Burgos

Stock permanente de coches de turismo, camiones y tractores á los siguientes precios:

Chasis común	4.080 pesetas
Turismo con arranque (cinco pasajeros)	5 725 »
Idem sin idem (cinco pasajeros)	5 550 »
Voiturette con arranque (dos pasajeros)	5 470 »
Idem sin idem (dos pasajeros)	5 100 »
Sedan, conducción interior, con arranque	9 080 »
Coupé, idem idem con idem	8 025 »
Chasis auto camión	5 065 »
Tractor FORDSON sin polea	4 070 »
Idem idem con polea	4 435 »

Inmenso surtido en piezas de recambio, servidas á precio de catálogo, que se hallará siempre á disposición del público.

Hermosos locales para automóviles de tránsito

CASA MUNGUIA, (Sucesor de Rebollo)

Plaza Mayor, 42, y Lain-Calvo, 9.-Teléfono núm. 88.-Burgos

Primera casa en confecciones de caballero, señora, niños y niñas

GRAN OCASION DE PELLIZAS

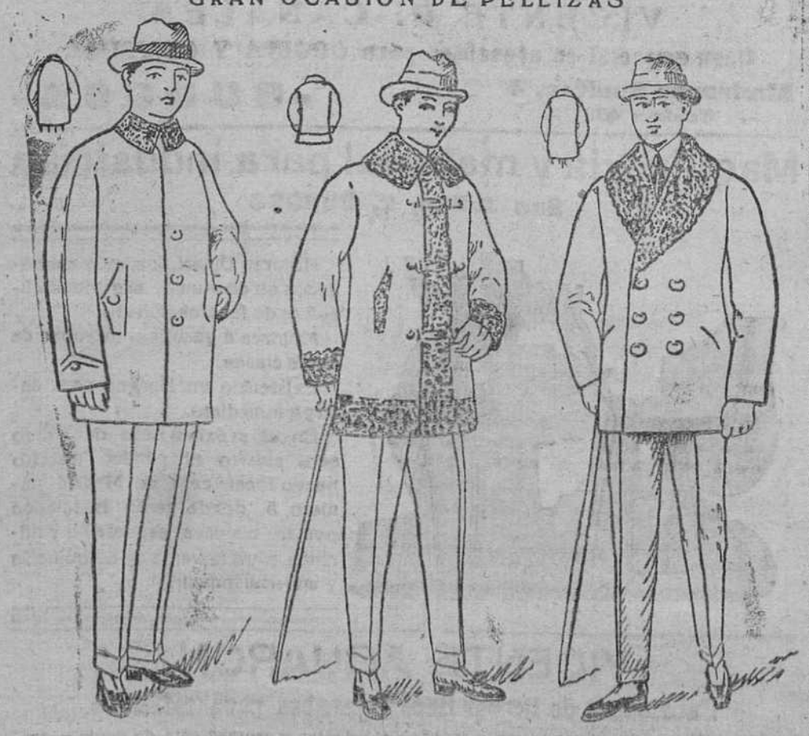

Pellizas con rizo al cuello, á 30, 35 y 40 pesetas. Pellizas con cuello alrededor y bocamangas, á 50, 60 y 70 pesetas. Pelliza de castor, cuello de rizo ó piel, á 45, 50, 60 y 70 pesetas.

C.ª CHARGEURS REUNIS

SERVICIO COMBINADO CON LA

Compañía Sud Atlantique

Vapores extra-rápidos de lujo, de cuatro y dos hélices

Salidas del puerto de Bilbao

Para Río de Janeiro, Montevideo y Buenos Aires, saldrá directamente y sin trasbordo los magníficos vapores
El día 19 de Marzo, vapor «DESIRADE».
El 17 de Abril, vapor «BELLE ISLE».
El 15 de Mayo, vapor «AURIGNY».
El 12 de Junio, vapor «DESIRADE»;
Admitiendo pasajeros de primera, segunda intermediaria y tercera.

Precio en 3.ª clase, 435 pesetas.

Estos vapores están dotados de todos os adelantos modernos. Llevan médico, cocineros y camareros españoles.

También admitirán carga y con conocimiento directo, para Rosario de Santa Fe.

Salidas del puerto de Bordeaux

Para Bahía, Río de Janeiro, Santos, Montevideo y Buenos Aires, saldrán directamente los vapores siguientes:
El 25 de Marzo, vapor «LUTETIA».
El 22 de Abril, vapor «MASSILIA»
Admitirán pasajeros de gran lujo, lujo, primera, segunda y segunda intermediaria.

Para toda clase de informes, billetes de pasaje, fletes, etc., dirigirse á los agentes consignatarios autorizados:

Félix Iglesias y Compañía
ARENAL, 6, BILBAO

Sucursales: Garibay, 20, San Sebastián, y Plaza de la Constitución, 25, Pamplona.

Vapores correos holandeses de la

-: Holland America Line :-

Servicio regular de vapores de pasaje desde los puertos del Norte de España á los de Cuba y México

Para toda clase de informes, billetes de pasaje, fletes, etc., dirigirse á

LOS CONSIGNATARIOS AUTORIZADOS

Pérez Ullivarri é Hijo Limitada
BILBAO.—Barroeta Aldama, 2, 2.°

Telegramas y telefonemas: «ULLIVARRI».

Estos vapores están dotadosde todos los adelantos modernos. Llevan médico, cocineros y camareros españoles, etc.

Nota importante.—Se advierte á los señores pasajeros que la acomodación en estos vapores para todos los de tercera clase consiste en camarotes de dos, de cuatro y de seis literas completamente independientes, y antes del embarque se designará á cada pasajero el camarote bue haya de ocupar durante todo el viaje.

Arboles frutales y maderables

se venden. Para pedidos, dirigirse á Isidoro Valpuesta, calle Mayor, núm. 212, Palencia.

Se remite catálogo gratis.

Banco Agrícola Comercial

Capital: 40.000.000 de pesetas. - Domicilio: BILBAO

IMPORTACIÓN - BANCA - EXPORTACIÓN

Maquinaria agrícola :: Abonos minerales
Materias primas :: Insecticidas
Semillas seleccionadas

Agencia y depósito: LUIS DE PABLO IBAÑEZ.--Burgos

CORRESPONDENCIA: PLAZA MAYOR, 50 (provisional)

Cuantos estén interesados en adquirir ó conocer estos productos, deben solicitar correspondencia, anticipando que me será muy agradable contestar cualquier demanda ó satisfacer consulta.

CALLOS

No se lamente usted de tener sus pies destrozados. No achaque á sus callos lo que solo es obra de su incuria. El que tiene la cara sucia es porque no se lava. El

UNGÜENTO MÁGICO

que tiene callos, juanetes, ojos de gallo ó durezas es porque no usa el patentado que en tres días los extirpa totalmente. Pídalo en farmacias y droguerías, 1'50.
Depósitos en Burgos: Amézaga y Cano, Espolón, 30, y Justo Martínez, Plaza Mayor 45

Fábrica de cajas de cartón

ENCUADERNACIONES DE TODAS CLASES
PRECIOS ECONÓMICOS

Enrique Martínez

Lain-Calvo, números 30 y 32

CASA CEBRIAN

Lain-Calvo, números 30 y 32

Construcción especial de baules y maletas de viaje.—Manufactura de objetos de mimbre y junco. Cestas, cunas, canastillas, costureros, papeleras, porta-cubiertos, andadores, baules, cestas y cestos para diferentes usos, clases y tamaños

80 modelos diferentes

en butacas, sillones y chaise-long, de mimbre y junco, de elegante y sólida construcción

ESPECIALIDAD EN JUEGOS COMPLETOS

Precios sin competencia):((Antes de comprar, visitar la

Lain-Calvo, 30 y 32 :: **CASA CEBRIAN** :: Lain-Calvo, 30 y 32

Modern' Garage.-

Lain Calvo, 38.--Teléfono núm. 108 — BURGOS —

Automóviles Chenard & Walker.--Agencia de Burgos, Palencia y Valladolid

Magníficos chassis con motores de 4 y 6 cilindros, desde 8 á 10 HP, ruedas metálicas ó de madera, montado sobre ellos preciosas carrocerías á gusto del cliente, desde el precio más económico al más elevado

SOLIDOS : SILENCIOSOS : POCO CONSUMO

MOTOCICLETAS y BICICLETAS DE VARIAS MARCAS

Preciosos modelos para carrera, turismo y paseo, de caballero y niños de ambos sexos.

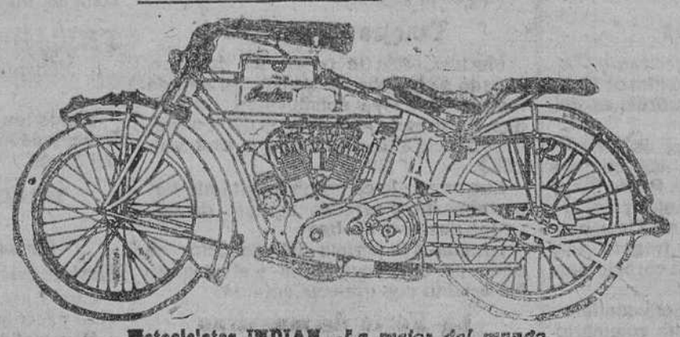

Motocicletas INDIAN.—*La mejor del mundo.*
Modelos de uno y dos cilindros, de 3 1/2, 4, 5 y 7 HP y de tipo Hendes Special, con arranque, alumbrado y klaxon eléctrico, contador kilométrico é indicador de velocidad.

STOCK MICHELIN
Vulcanización de neumáticos
Taller de reparaciones
CARGA DE ACUMULADORES
ESMALTAJE Á FUEGO
PIEZAS DE RECAMBIO

Inmenso surtido en toda clase de accesorios.

GASOLINAS
ACEITES
GRASAS, ETC., ETC.

Alquiler de automóviles á precios convencionales.

Casa de Saldos

Liquidación de todas las existencias con un 40 y 50 por 100 de descuento.-¡¡Todo á mitad de precio!!

Almirante Bonifaz, 15

LA CASA más surtida y que más barato vende en Burgos las camas y muebles es sin duda alguna

LA GRAN BRETAÑA

Siempre grandes existencias. Siempre las últimas novedades

Antes de comprar camas y muebles visite esta casa para convencerse de su baratura

— — FABRICACIÓN ESPECIAL DE COLCHONES METÁLICOS — —

Siempre nuevos modelos. Géneros de absoluta confianza

Sanatorio quirúrgico del doctor Madrazo.-Santander

Teléfono número 491

En este instituto se trata todo género de afecciones de CIRUGÍA. Los diez años que lleva desde su fundación y su numerosa estadística garantizan los resultados.

Para que todas las clases sociales puedan disfrutar de los beneficios de sus Clínicas, se hallan establecidas tres categorías: pagando por estancia, 20 pesetas en primera, 10 en segunda y 5 en tercera.

En las dos primeras clases puede el enfermo estar acompañado de un individuo de su familia ó algún sirviente. Las consultas, por escrito, se dirigirán al Director y para otros detalles al Gerente D. Luis Polo y Usaola.