

TEMPORADA

# 2022 - 2023



## ASAMBLEA GENERAL

REAL **FEDERACIÓN** de **CASTILLA Y LEÓN** de **FÚTBOL**





© Real Federación de Castilla y León de Fútbol

Archivo y Prensa: Moisés de Tapia y Pilar Alonso

Diseño y Maquetación: Sonia García Lozano OPCIONES © ESTUDIO

D.L.: VA 441-2022

# ASAMBLEA GENERAL

<b>PRESENTACIÓN</b>	5
<b>ÓRGANOS DE GOBIERNO</b>	
Órganos de Gobierno	7
Asamblea General	9
Comisión Delegada	12
Presidente	13
Junta Directiva	14
Comité Ejecutivo	16
Delegaciones Provinciales	17
Comité de Árbitros	19
Comité de Entrenadores	21
Escuela de Entrenadores	22
Centro de Tecnificación	24
Comité de Disciplina	25
Comité de Fútbol Sala	25
Comité de Fútbol Femenino	26
<b>MUTUALIDAD</b>	27
<b>» MEMORIA DE ACTIVIDADES</b>	
• Informe de Equipos	29
• Informe de Clubes	33
• Partidos celebrados en Castilla y León	37
• Informe de Licencias	39
• Memoria del Comité de Árbitros	43
• Memoria del Comité de Entrenadores	41
• Memoria del Centro de Tecnificación	94
• Memoria de la Escuela de Entrenadores	110
• Plan Estratégico	114
• Centro de Formación	126
• Memoria de Competiciones	129
• Trofeo Juego Limpio	399
• Sanciones Pendientes	399
<b>Liquidación Ejercicio Económico 2022</b>	411
• Memoria anual del ejercicio económico 2022	425
<b>Presupuesto Ejercicio Económico 2023</b>	441
<b>Agenda de Eventos 2022-2023</b>	451







# PRESENTACIÓN

## ► Definición

La Real Federación de Castilla y León de Fútbol, en lo sucesivo R.R.F.C. y L.F., constituida el día 2 de abril de 1923, es una entidad de derecho privado, sin ánimo de lucro, con personalidad jurídica propia y plena competencia de obrar para el cumplimiento de sus fines y jurisdicción, en los asuntos de su competencia.

Se rige por la Ley 3/2019, de 25 de febrero de la actividad físico deportiva de Castilla y León, por el Decreto 39/2005, de 12 de mayo, de Entidades deportivas de Castilla y León, el Decreto 51/2005, de 30 de junio, sobre la actividad deportiva, por los Estatutos y el Reglamento General de la misma, por los Estatutos y Reglamento General de la Real Federación Española de Fútbol, en la que queda integrada y de la que depende en materia competitiva y disciplinaria, a nivel estatal e internacional, así como por los acuerdos válidamente adaptados por sus órganos de gobierno y representación.

La R.R.F.C. y L.F. es una entidad declarada de utilidad pública que integra a los clubes o sociedades anónimas deportivas, futbolistas, árbitros, entrenadores, técnicos y a otras personas físicas o jurídicas que practican, promueven o contribuyen al desarrollo de las distintas especialidades de fútbol que tenga reconocidas la R.F.E.F., según las definiciones de F.I.F.A., dentro del ámbito de la Comunidad Autónoma de Castilla y León.

## ► Objeto y Finalidad

La Real Federación de Castilla y León de Fútbol tiene por objeto:

- 1.- El desarrollo, promoción, gobierno, administración, gestión, organización y reglamentación del fútbol en las distintas especialidades de fútbol que tenga reconocidas la R.F.E.F. y la administración autonómica.
- 2.- Velar por los intereses generales del fútbol de Castilla y León, de las personas físicas o jurídicas, afiliadas o adscritas, y representarlas ante las demás federaciones de ámbito autonómico y la R.F.E.F.
- 3.- Representar dentro de su ámbito a la R.F.E.F., y ejecutar las competencias de aquélla, por expresa delegación.
- 4.- Constituir la autoridad deportiva inmediata superior, para todas las personas físicas y jurídicas afiliadas o adscritas a la misma: futbolistas, árbitros, entrenadores, técnicos, clubes y sociedades anónimas deportivas de cualquier categoría, clase o especialidad, de las que tenga reconocidas la R.F.E.F., que radiquen en su ámbito, socios y directivos de éstos y directivos de su propia organización.
- 5.- Gestionar los ingresos y las subvenciones que puedan obtenerse de los distintos organismos, para la promoción del fútbol y asignar o distribuir las obtenidas, así como conceder y ejercer control sobre la utilización de las mismas.
- 6.- Desarrollar programas de especialización deportiva.

- 7.- Dirigir y controlar el Centro de Tecnificación Deportiva y, a través de las delegaciones provinciales de la R.R.F.C. y L.F., los centros provinciales de Tecnificación Deportiva.
- 8.- Establecer contratos o convenios con entidades públicas o privadas.
- 9.- Colaborar o, en su caso, ejecutar por delegación los planes o programas propuestos por la Comunidad Autónoma, o por el resto de las Administraciones Públicas.
- 10.- Remitir a la R.F.E.F., sus normas estatutarias y reglamentarias, las altas y bajas de todos sus órganos y de sus afiliados, y toda la información necesaria para que pueda conocer, en todo momento, la programación y desarrollo de las actividades deportivas y su presupuesto.
- 11.- Cualquier otra función relacionada con la dirección, organización, administración y práctica del fútbol y de la formación de sus dirigentes y practicantes, en cualquiera de las especialidades que tenga reconocidas la R.F.E.F., en su ámbito de actuación.

#### Igualmente son funciones de la RFCyLF:

- a) Organizar, con carácter exclusivo, los encuentros y torneos en los que intervengan cualesquiera de las Selecciones autonómicas o provinciales, y cualquier tipo de competición de ámbito autonómico o provincial, de las distintas especialidades de fútbol que tenga reconocidas la R.F.E.F.
- b) Dictar las normas para la inscripción y calificación de futbolistas, y la participación de equipos en competiciones cuya regulación y control son de su competencia.
- c) Atender los servicios de asistencia médica y sanitaria a través de la Delegación territorial de Castilla y León de la Mutualidad de Previsión Social de Futbolistas Españoles a Prima Fija.



## AFILIADOS

Los miembros de la R.F.C. y L.F. tienen derecho a participar en sus actividades y en el funcionamiento de sus órganos de gobierno y representación, de acuerdo con los Estatutos, y a su vez, el deber de acatar los acuerdos de los citados órganos, sin perjuicio de recurrir ante los órganos federativos competentes y ante el Tribunal del Deporte de Castilla y León y, en su caso, ante la Jurisdicción Ordinaria, aquellos que consideren contrarios a Derecho



## ÓRGANOS DE GOBIERNO

► **Son Órganos de Gobierno y Representación de la R.R.F.C. y L.F. los siguientes:**

1. La Asamblea General y su Comisión Delegada.
2. El Presidente.
3. La Junta Directiva.
4. El Comité Ejecutivo.
5. Las Delegaciones Provinciales

► **Los Comités Técnicos son los Órganos Técnicos de la R.R.F.C. y L.F., y son los siguientes:**

1. El Comité de Árbitros.
2. El Comité de Entrenadores.
3. La Escuela de Entrenadores.
4. El Centro de Tecnificación Deportiva.

► **Además existen otros Comités como Órganos internos de la R.R.F.C. y L.F., y son los siguientes:**

1. El Comité de Fútbol Sala.
2. El Comité de Fútbol Aficionado
3. El Comité de Fútbol Femenino

► **La potestad disciplinaria de la R.R.F.C. y L.F. se ejerce por:**

1. El Comité de Competición y Disciplina Deportiva.
2. El Comité de Apelación.
3. Los Comités Provinciales de Competición y Disciplina Deportiva.
4. Los Subcomités Comarcales de Competición y Disciplina Deportiva.





# ASAMBLEA GENERAL

La Asamblea General es el máximo Órgano de Gobierno y Representación de la R.F.C. y L.F. en el que están representados los clubes o sociedades anónimas deportivas, futbolistas, entrenadores, técnicos y árbitros.

Son competencias de la Asamblea General, como Órgano Superior de la R.F.C. y L.F., con carácter indelegable, las siguientes:

- 1) La elección, de entre sus miembros, mediante sufragio libre, igual, directo y secreto, del Presidente de la R.F.C. y L.F. y de los miembros de su Comisión Delegada.
- 2) Calificar, autorizar y organizar las competiciones oficiales y aprobar el calendario deportivo, así como su memoria anual.
- 3) Aprobar los Estatutos, sus modificaciones, y Reglamentos.
- 4) El control de la gestión deportiva y económica de la R.F.C. y L.F., mediante la aprobación anual de la memoria de actividades, nuevo presupuesto y liquidación del anterior.
- 5) Resolver las proposiciones que le someta el Presidente, la Comisión Delegada de la Asamblea General, por iniciativa propia o previa propuesta formulada, con quince días de antelación, suscrita, al menos, por el veinte por ciento de los asambleístas.
- 6) Aprobar las normas de expedición y revocación de las licencias federativas y sus cuotas.
- 7) Decidir, en su caso, sobre la moción de censura o de cuestión de confianza al Presidente.
- 8) Ratificar a los miembros de los órganos de disciplina deportiva, previamente designados por la Junta Directiva, y ejercer, en su caso, la potestad disciplinaria deportiva, en los casos previstos en las correspondientes normas estatutarias y reglamentarias.

## ► COMPOSICIÓN DE LA ASAMBLEA GENERAL

### Estamento de Clubes

CD LAS NAVAS	JAVIER	MURILLO GRANDE	ÁVILA
CD CEBREREÑA	ÁNGEL	SASTRE REVIEJO	ÁVILA
CD MILAGROSA-LAS NIEVES	MIGUEL ÁNGEL	ROMÁN ANDRÉS	ÁVILA
FC EL HOYO DE PINARES	RAFAEL	QUIRÓS GARCINUÑO	ÁVILA
CD NUESTRA SEÑORA DE BELÉN	MARCELINO SANTIAGO	MATÉ MARTÍNEZ	BURGOS
CD MIRANDÉS	JESÚS	GÓMEZ CAPELLÁN	BURGOS
CF BRIVIESCA	ROBERTO AVELINO	GONZÁLEZ IZQUIERDO	BURGOS
BURGOS UNIÓN DEPORTIVA	FAUSTINO	HERRERO PORTAL	BURGOS
BURGOS CF	DIEGO	MARTÍNEZ GONZÁLEZ	BURGOS
CD FÚTBOL PEÑA	MANUEL	DÍAZ ÁLVAREZ	LEÓN
CULTURAL Y DEPORTIVA LEONESA	FELIPE	LLAMAZARES DÍEZ	LEÓN
CD SOTO DE LA VEGA	CÉSAR CARLOS	LERA PARDAL	LEÓN
ATLÉTICO ASTORGA FC	ROBERTO	GONZÁLEZ GARCÍA	LEÓN
ATLÉTICO BEMBIBRE	GERARDO	DE LA MATA ESTEBAN	LEÓN
SD PONFERRADINA CF	EDUARDO	DOMÍNGUEZ GARNELO	LEÓN
CD EL RECREO PONFERRADA	FRANCISCO	FERNÁNDEZ REGUERA	LEÓN
PUENTE CASTRO FC	CRISTÓBAL	RODRÍGUEZ HIDALGO	LEÓN
CD SAN JUANILLO	VÍCTOR	SANTACRUZ ALONSO	PALENCIA
CD BECERRIL	JUAN ANTONIO	REDONDO SANGRADOR	PALENCIA
CDF PADRE CLARET	JESÚS	VIELVA RUIZ	PALENCIA
CD VILLAMURIEL	JAVIER	RAMÍREZ GONZÁLEZ	PALENCIA
CD SAN TELMO	JUAN CARLOS	ILLERA LÓPEZ	PALENCIA
CDF HELMÁNTICO	MIGUEL	HERNÁNDEZ RUBIO	SALAMANCA
CD CRISTO REY BARRIO VIDAL	HORACIO	SANTOS HERNÁNDEZ	SALAMANCA
CD HERGAR CAMELOT HELMÁNTICA	JUAN ANTONIO	HERNÁNDEZ GONZÁLEZ	SALAMANCA
UD SANTA MARTA DE TORMES	ROBERTO	MARTÍN BUENADICHA	SALAMANCA
CD MONTERESMA-LA ATALAYA	JOSÉ NICOLÁS	SORIANO GORDÓN	SEGOVIA
CD CUÉLLAR BALOMPIÉ	MALAQUÍAS	DEL POZO DE FRUTOS	SEGOVIA
G <sup>a</sup> SEGOVIANA CF	AGUSTÍN	CUENCA VELASCO	SEGOVIA
CD QUINTANAR-PALACIO	ALBERTO	BARRERO CASQUETE	SEGOVIA
CD CALASANZ DE SORIA	ÁNGEL	CALVO CÓRDOBA	SORIA
NORMA SAN LEONARDO CF	FRANCISCO	VIZCARRA GOITIA	SORIA
CD NUMANCIA DE SORIA	EDUARDO	RUBIO GARCÉS	SORIA
CD DON BOSCO	DEMETRIO	NIETO PADRONES	VALLADOLID
CD ARCES	JESÚS MANUEL	HEREDIA ORTIZ	VALLADOLID
CD JUVENTUD RONDILLA	JOSÉ ANTONIO	GRANADO MÉNDEZ	VALLADOLID
CD LA PEDRAJA	JULIO	SAMANIEGO ASENJO	VALLADOLID
ATLÉTICO TORDESILLAS	MARCOS	PÉREZ CAMPOS	VALLADOLID
CD PARQUESOL	JACINTO	SANTOS VELASCO	VALLADOLID
UD SUR	JAVIER	MARDONES	VALLADOLID
REAL VALLADOLID CF	DAVID	ESPINAR RIVARES	VALLADOLID
RACING CLUB BENAVENTE	JAIME JORGE	ANDRÉS DE VEGA	ZAMORA
UD TORESANA	IÑAKI	URTASUN ERRO	ZAMORA
UD SAN LORENZO CD	PEDRO	SAN MARTÍN RAMOS	ZAMORA
CD BENAVENTE	PEDRO ÁNGEL	GALLEGO DE LA TORRE	ZAMORA

**Estamento de Futbolistas**

Ángel Jesús	HERRERO CUADRADO	Ávila
Javier	PAZOS PÉREZ	Ávila
Álvaro	GONZÁLEZ LOZANO	Burgos
Carlos	ALONSO LÓPEZ	Burgos
Natalia	MATA MIGUEL	Burgos
Neretva	MIGUÉLEZ ROMÁN	León
Rubén	LERA BERJÓN	León
Mateo	CEMBRANOS PIREDDU	León
Julio Alberto	ÁLVARO NÚÑEZ	León
Fco. Eduardo	ALDONZA MENÉNDEZ	León
Álvaro	CALVO MERINO	Palencia
Miguel Ángel	SEVILLANO GONZÁLEZ	Palencia
Judith	JORGE BAZ	Salamanca
Sergio	MONTES RIEGO	Salamanca
José Luis	ASENSIO CANEBA	Salamanca
Fernando Jav.	DÍAZ FERNÁNDEZ	Salamanca
Joaquín	MARTÍN GOZALO	Segovia
Carlota	GÓMEZ DE SANTOS	Segovia
Alejandro	RUPÉREZ GARCÍA	Soria
Jorge	DE MIGUEL ESCRIBANO	Soria
Daniel	AUSOCUA CONTRERAS	Valladolid
Alicia	CARRANZA QUEVEDO	Valladolid
Cristina	RAMÍREZ VELA	Valladolid
Pablo	OLIVERAS CASADO	Valladolid
Silvia	FERNÁNDEZ POCERO	Valladolid
Cristina	DE ANA ANTÓN	Zamora
Victor	ROMAN GARCIA	Zamora

**Estamento de Árbitros**

Antonio	DEL BOSQUE GARCÍA	Ávila
Adriana	GARCÍA FERNÁNDEZ	Burgos
José Luis	GONZÁLEZ GONZÁLEZ	León
Fernando	ROMÁN ROMÁN	Palencia
Daniel	PESCADOR HERNÁNDEZ	Salamanca
Germán	CID CAMACHO	Segovia
José Luis	LÓPEZ SANCHO	Soria
Oliver	DE LA FUENTE RAMOS	Valladolid
Daniel	PIÑUEL PIÑUEL	Zamora

**Estamento de Entrenadores**

Miguel Ángel	SAN PEDRO ESPINOSA	Ávila
Carlos	GUTIÉRREZ SEBASTIAN	Burgos
Alberto	CAMINERO PRESA	León
Numidico	ANTÓN PEDROSA	Palencia
José Antolín	CRESPO DELGADO	Salamanca
Alberto	MIGUEL DE LA ASUNCIÓN	Segovia
Antonio	FERNÁNDEZ RODRIGO	Soria
Patricio	VALLES GARCÍA	Valladolid
Ángel Víctor	FERNÁNDEZ CALVO	Zamora

**Circunscripción electoral única de FÚTBOL SALA**

CLUBES		
CD DOMOTEC LEÓN FS	Roberto	ARIAS DÍEZ
CD TIERNO GALVÁN	Javier	FERNÁNDEZ RODRÍGUEZ
CD SEGOSALA	Julián Matías	SANCHO VEGA
ATLÉTICO BENAVENTE FS	Álvaro	ARIAS SAN MAURO
CD INTERSALA ZAMORA	Alfredo	RODRÍGUEZ SANTA-CECILIA

FUTBOLISTAS	
Javier	ANTÓNA MARTÍN
Miguel	MARTÍN APARICIO
Fernando	GÜEMES ANTÓN
ÁRBITROS	
Daniel	ONTAÑÓN RAMOS
ENTRENADORES	
José Miguel	GIL LLANOS



## COMISIÓN DELEGADA

La Comisión Delegada de la Asamblea General estará compuesta por el presidente, cinco miembros del estamento de clubes o sociedades anónimas deportivas, dos futbolistas, un árbitro y un entrenador. Su mandato coincidirá con el de la Asamblea General y tendrá como funciones:

- 1) El control de la ejecución presupuestaria, la revisión del estado de cuentas de la R.F.C. y L.F. y del proyecto presupuestario, emitiendo el informe correspondiente ante la Asamblea General.
- 2) La modificación del calendario deportivo.
- 3) La modificación del presupuesto.
- 4) Aprobar las modificaciones a los Reglamentos.
- 5) Informar sobre las modificaciones de los Estatutos.
- 6) Autorizar el gravamen o enajenación de bienes inmuebles y la petición de dinero a préstamo.

### Composición de la Comisión Delegada

D. Eduardo Domínguez Garnelo	SD PONFERRADINA
D. Gerardo de La Mata Esteban	ATLÉTICO BEMBIBRE
D. José Nicolás Soriano Gordón	CD MONTERESMA LA ATALAYA
D. Jesús Manuel Heredia Ortiz	CD ARCÉS
D. Roberto Martín Buenadicha	UD SANTA MARTA DE TORMES
Dña. Cristina de Ana Antón	ESTAMENTO FUTBOLISTAS
D. Javier Pazos Pérez	ESTAMENTO FUTBOLISTAS
D. Fernando Román Román	ESTAMENTO ÁRBITROS
D. Carlos Gutiérrez Sebastián	ESTAMENTO ENTRENADORES



# PRESIDENTE

El presidente ostenta la representación legal de la R.F.C. y L.F., presiden sus órganos de gobierno y representación, ejecutando los acuerdos de los mismos. Corresponde a los miembros de la Asamblea General elegir mediante sufragio libre, igual, directo y secreto al presidente, de entre quienes la componen.

La elección de presidente tendrá lugar cada cuatro años, coincidiendo con los años olímpicos. El cargo podrá ser remunerado. Para ello, la Asamblea General deberá adoptar el correspondiente acuerdo motivado, así como la cuantía de la remuneración, que en ningún caso podrá ser satisfecha con cargo a subvenciones públicas.

El presidente se mantendrá en funciones hasta la toma de posesión de su sustituto.

No podrá ejercer otra actividad directiva en el ámbito deportivo, excepto dentro de la organización federativa del fútbol, o las que le correspondan representando a la R.F.C. y L.F.

## ► Son funciones del presidente

- 1) Ostentar la representación legal de la R.F.C. y L.F.
- 2) Convocar, presidir y ejecutar los acuerdos de la Asamblea General y su Comisión Delegada, la Junta Directiva y su Comité Ejecutivo, en los que tendrá voto de calidad.
- 3) Ejecutar los acuerdos de las mismas.
- 4) Autorizar, junto con el tesorero y/o secretario, los actos de disposición de fondos.
- 5) Nombrar y revocar a los miembros de la Junta Directiva.
- 6) Otorgar poderes especiales o generales a letrados, procuradores o a cualquier otra persona mandataria, para que ostente su representación legal, tanto en juicio como fuera de él.
- 7) Firmar contratos y convenios.
- 8) Realizar operaciones, actos, contratos y negocios jurídicos sobre toda clase de bienes y derechos de cualquier naturaleza, con los pactos, precios y condiciones que libremente decida, tanto si se trata de contratos y negocios de administración, como de disposición y riguroso dominio.
- 9) Aceptar, librar, endosar, negociar, intervenir y descontar letras de cambio y demás documentos de giro, formular cuentas de resaca, protestar y contestar a protestos.
- 10) Comparecer, actuar y entablar toda clase de cuestiones ante: Juzgados, Audiencias, Tribunales Superiores de Justicia, Delegaciones, Comisiones, Sindicatos, Fiscalías, Ministerios, Consejerías, Cajas e Instituciones Nacionales, Entidades Estatales o Autonómicas, Provincias, Municipios, Comunidades Autónomas y organismos de cualquier grado y jurisdicción; interponer los recursos que procedan contra las resoluciones y sentencias que se dicten, e instar actas notariales de cualquier clase.

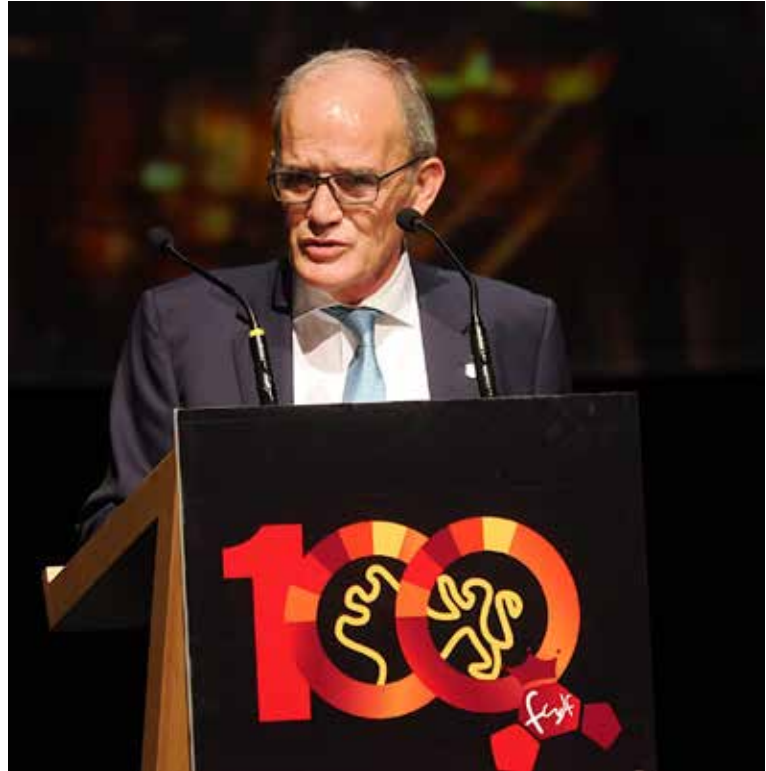



## JUNTA DIRECTIVA

**La Junta Directiva es el Órgano Colegiado de Gestión de la R.F.C. y L.F.** y le corresponde la gestión, administración y representación de la misma y, en general, cuantas facultades no estén atribuidas expresa y privativamente a su Asamblea General o Comisión Delegada, además, ejecuta los acuerdos de ésta y los suyos propios.

Sus miembros serán nombrados y revocados libremente por el Presidente, procediendo en el plazo de un mes a cesar en todas aquellas actividades incompatibles, y asimismo, será incompatible con la actividad como futbolista, árbitro, entrenador o técnico, continuando en posesión de su licencia, si la tuviera, que permanecerá en suspenso durante su mandato.

### ► Corresponden a la Junta Directiva las siguientes funciones:

- 1) Dirigir la gestión de la R.F.C. y L.F., velando por el cumplimiento de su objeto y finalidad.
- 2) Crear las comisiones o grupos de trabajo que considere necesarios.
- 3) Nombrar a las personas que hayan de dirigir las distintas Comisiones o áreas de participación, así como organizar y fomentar todas las actividades deportivas de la R.F.C. y L.F.
- 4) Formular el inventario, balance, memoria y presupuesto anual que hayan de ser sometidos a la aprobación de la Asamblea General.
- 5) Proponer la reforma de los Estatutos y del Reglamento General de la R.F.C. y L.F.
- 6) Mantener el orden y la disciplina en la R.F.C. y L.F., y velar por el comportamiento deportivo, en los encuentros y competiciones en los que ésta participe.

- 7) Cumplir los acuerdos de la Asamblea General y de su Comisión Delegada.
- 8) Dirigir, controlar el desarrollo y buen fin de las competiciones de ámbito igual o inferior al autonómico, y las nacionales que tuviera delegadas o encomendadas por la R.F.E.F.
- 9) Administrar los fondos de la R.F.C. y L.F., y revisar los presupuestos, liquidaciones y balances de las Delegaciones Provinciales y Comités de la R.F.C. y L.F.
- 10) Contratar y despedir al personal al servicio de la R.F.C. y L.F.
- 11) Controlar la inscripción de sus afiliados.
- 12) Convocar para sus selecciones, ya sea para pruebas de revisión, de preparación o entrenamiento, o para intervenir en un partido, a los futbolistas de aquella clase afectos a su jurisdicción.
- 13) Conceder honores y recompensas y elevar propuestas razonadas, cuando considere que concurren méritos bastantes, a los organismos superiores para la concesión de cualquier tipo de distinción.
- 14) Determinar, a propuesta del Presidente, el lugar de celebración de los encuentros de la Selección de Castilla y León.
- 15) Publicar, mediante circular, las disposiciones dictadas por la propia Junta Directiva y los acuerdos que adopte en el ejercicio de sus facultades.
- 16) Cualquier otra que le pudiera ser atribuida por la Asamblea General.

## Composición de la Junta Directiva

<b>PRESIDENTE</b>	<b>VOCALES</b>	
D. Marcelino S. Maté Martínez	D. Agustín Cuenca Velasco	D. Jesús Gómez Capellán
<b>VICEPRESIDENTES</b>	D. Alberto Barrero Casquete	D. Jesús Vielva Ruiz
D. Manuel Heredia Ortiz	D. Alfonso Varas García	D. José Antonio Merayo Merayo
D. Eduardo Domínguez Garnelo	D. Ángel Sastre Reviejo	D. José Nicolás Soriano Gordón
D. Fernando de Andrés Merino	D. Carlos Leonardo Jiménez	D. Juan Antonio Redondo Sangrador
D. Alfredo Rodríguez Santa-Cecilia	D. César Carlos Lera Pardal	D. Juan Ramón Saludes
<b>SECRETARIO GENERAL</b>	D. David Espinar Rivares	D. Luis Díaz González
D. Francisco Menéndez Gutiérrez	D. David Otero Marcos	D. Malaquías del Pozo de Frutos
<b>VICESECRETARIO</b>	D. Domingo Corral González	D. Marcos Pérez Campos
D. Carlos Merino Cantón	D. Felipe Llamazares Díez	D. Miguel Hernández Rubio
<b>TESORERO</b>	D. Félix Blanco Muñoz	D. Eduardo Rubio Garcés
D. Roberto González Izquierdo	D. Francisco Fernández Reguera	Dña. Natalia González Fernández
	D. Francisco Vizcarra Goitia	D. Rafael Quirós Garcinuño
	D. Gerardo de la Mata Esteban	D. Roberto Martín Buenadicha
	D. Iván Farelo Iglesias	Dña. Sagrario González García
	D. Javier Fernández Rodríguez	Dña. Silvia Sedano Campo
	D. Javier Ramírez González	D. Valentín Germán Luengo
	D. Javier Tejedor Ferrero	D. Víctor Márquez Mateo
	D. Ignacio San Millán Valdivielso	Dña. Virgina Martínez Casaos

# COMITÉ EJECUTIVO

## ► Corresponden al Comité Ejecutivo las siguientes funciones:

Las funciones que corresponden a la Junta Directiva, podrán ser desempeñadas por su Comité Ejecutivo, que estará compuesto, al menos, por el Presidente, un Vicepresidente, el Tesorero y dos Vocales de la Junta Directiva, designados por aquél, y asistidos por el Secretario General.

El Comité Ejecutivo se reunirá cuando lo convoque el Presidente, actuando en nombre y por delegación de la Junta Directiva, en los asuntos que requieran una decisión urgente y en los que se consideren de trámite. En todo caso deberá darse cuenta a la Junta Directiva de sus acuerdos, que serán ejecutivos.

El régimen material para la adopción de acuerdos será el establecido para la Junta Directiva.

## Composición del Comité Ejecutivo

### PRESIDENTE

D. Marcelino  
S. Maté Martínez



### VICEPRESIDENTES

D. Jesús Manuel Heredia Ortiz  
D. Eduardo Domínguez Garnelo  
D. Fernando de Andrés Merino  
D. Alfredo Rodríguez Santa-Cecilia



### TESORERO

D. Roberto  
González Izquierdo



### SECRETARIO GENERAL

D. Francisco  
Menéndez Gutiérrez



### VICESECRETARIO

D. Carlos  
Merino Cantón



### VOCALES

D. Javier Tejedor Ferrero  
D. César Lera Pardal  
D. Luis Díaz González  
D. Javier Fernández Rodríguez  
D. José Nicolás Soriano Gordón





# DELEGACIONES PROVINCIALES

La delegación provincial reúne a clubes y sociedad anónimas deportivas, futbolistas, entrenadores, técnicos, árbitros y en general a cuantas personas físicas o jurídicas o entidades que participen en la dirección, organización y práctica de las distintas especialidades de fútbol que tenga reconocidas la R.F.E.F. dentro de su ámbito provincial y que pertenezcan a la R.F.C. y L.F.

## ► Serán sus competencias y funciones:

- 1) Constituirse en el Órgano de gobierno y representación de la R.F.C. y L.F. en su ámbito provincial, y de la provincia ante ella.
- 2) Programar las actividades de su ámbito, sometiendo su aprobación a la Junta Directiva de la R.F.C. y L.F.
- 3) Ejecutar las actuaciones deportivas que le sean encomendadas por los Órganos de gobierno y representación de la R.F.C. y L.F.
- 4) Tramitar la documentación de su provincia, ante la R.F.C. y L.F.
- 5) Recabar subvenciones de los organismos de ámbito provincial o inferior, para la realización de programas que le hayan sido encomendados por la R.F.C. y L.F., y previa autorización de ésta.
- 6) Colaborar, dentro de su ámbito provincial, en las campañas que le sean solicitadas, previa autorización de la R.F.C. y L.F.
- 7) Constituir, en primera instancia y en su ámbito provincial, el Comité de Competición y Disciplina Deportiva.
- 8) Aquellas que le sean delegadas y que no se contrapongan a su cualidad de Órgano de gestión y representación, por la R.F.C. y L.F.

### DELEGACIÓN EN ÁVILA

C/ Jose M<sup>a</sup> Caro, 4  
local 1 - 05003 Ávila  
Teléfono: 920 221 028  
Fax: 920 253 924  
mail: dfavila@fcylf.es



**Delegado: D. Rafael Quirós Garcinuño**  
**Secretario: D. Rafael Quirós Esteban**

### DELEGACIÓN EN BURGOS

F. Obdulio Fernández, 5  
09006 Burgos  
Teléfono: 947 243 030  
Fax: 947 243 040  
mail: dfburgos@fcylf.es



**Delegado: D. Roberto González Izquierdo**  
**Secretario: D. Pablo Herrero Saldaña**

### DELEGACIÓN EN LEÓN

Moisés de León, 11 ent.  
24006 León  
Teléfono: 987 221 979  
Fax: 987 231 935  
mail: dfleon@fcylf.es



**Delegado: D. César Lera Pardal**  
**Secretario: D. Miguel García Lima**

### SUBDELEGACIÓN EN BIERZO

Avda. de los Andes, 7  
(24400 - Ponferrada) LEÓN.  
Teléfono: 987 423 125  
Fax: 987 427 556  
mail: sfbierzo@fcylf.es



**Subdelegado: D. Francisco Fernández Reguera** - **Secretario: D. Luis Ramón González**

### DELEGACIÓN EN PALENCIA

C/ Gran Capitán, 2, bajo  
4004 Palencia  
Teléfono: 979 712 602  
Fax: 979 712 599  
mail: dfpalencia@fcylf.es



**Delegado: D. Jesús Vielva Ruiz**  
**Secretario: D. Numídico Antón Pedrosa**

### DELEGACIÓN EN SALAMANCA

Pl. de Barcelona, nº 2-3  
37004 Salamanca  
Teléfono: 923 267 615  
Fax: 923 267 615  
mail: dfsalamanca@fcylf.es



**Delegado: D. Miguel Hernández Rubio**  
**Secretario: D. Miguel Hernández Moreno**

**DELEGACIÓN EN SEGOVIA**

Pl. Tirso de Molina 13 local  
(40006 SEGOVIA)  
Teléfono: 921 421 150  
Fax: 921 443 795  
mail: dfsegovia@fcylf.es



**Delegado: D. José Nicolás Soriano Gordón**  
**Secretario: D. Manuel Estebanz Encinas**

**DELEGACIÓN EN SORIA**

C/ Galicia, 1-3, 1º  
(42005-SORIA)  
Teléfono: 975 230 121  
Fax: 975 230 121  
mail: dfsoria@fcylf.es



**Delegado: D. Francisco Vizcarra Goitia**  
**Secretario: D. Cristian Gómez Álvarez**

**DELEGACIÓN EN VALLADOLID**

Pedro de Valdivia s/n  
47195 Arroyo de la  
Encomienda (VALLADOLID)  
Teléfono: 983 344 670  
Fax: 983 344 144  
mail: dfvalladolid@fcylf.es



**Delegado: D. Jesús Manuel Heredia Ortiz** - **Secretaria: Dña. Ana Isabel Rodríguez Prado**

**DELEGACIÓN EN ZAMORA**

Plaza del Cuartel Viejo 7,  
portal 6, entrep.  
(49006-ZAMORA)  
Teléfono: 980 532 244  
Fax: 980 509 094  
mail: dfzamora@fcylf.es



**Delegado: D. Alfredo Rguez. Santa Cecilia**  
**Secretaria: D. Alicia León Pérez**



# COMITÉ DE ÁRBITROS

El Comité de Árbitros es el Órgano técnico de la R.F.C. y L.F. al que, dentro de sus competencias, se le encomienda el gobierno, administración y representación de la organización arbitral. Posee, además, facultades disciplinarias, si bien limitadas a los aspectos técnicos de la actuación de sus colegiados.

## Composición de la Junta Directiva

### PRESIDENTE

D. Fco. Javier  
TEJEDOR FERRERO



### VICEPRESIDENTE

D. Pedro M. Arenal Gómez

### SECRETARIO

D. Ignacio SÁEZ MARGOTÓN

### VOCALES

<b>DIRECTOR CENTRO DE TECNIFICACIÓN</b>	D. Néstor Herráez Prieto
<b>INFORMACIÓN</b>	D. Jesús Rodríguez Cayetano
<b>CAPACITACIÓN - TALENTOS Y MENTORES</b>	D. Pedro M. Arenal Gómez
<b>FÚTBOL SALA</b>	D. José Calvo Del Rey
<b>INFORMACIÓN FÚTBOL SALA</b>	D. Fernando Viedma Martín
<b>CAPACITACIÓN FÚTBOL SALA</b>	D. Roberto Toral Ferrero
<b>RELACIONES EXTERNAS</b>	D. Jesús Martín Llorente
<b>DESIGNACIONES</b>	D. Rufino Villahoz Barbero
<b>DIRECTOR TÉCNICO FÚTBOL</b>	D. Roberto López Díaz
<b>DIRECTOR TÉCNICO FÚTBOL SALA</b>	D. Roberto Toral Ferrero

## Comisiones del Comité de árbitros

- Información	D. Jesús Rodríguez Cayetano / D. Fco. Javier Tejedor Ferrero
- Relaciones Externas	D. Jesús Martín Llorente
- Capacitación	D. Roberto López Díaz / D. Pedro M. Arenal Gómez
- Fútbol Sala	D. José Calvo del Rey / D. Roberto Toral Ferrero D. Fernando Viedma Martín / D. José Antonio Martínez Alas
- Designaciones	D. Rufino Villahoz Barbero / D. Ignacio Sáez Margotón

## Delegaciones Provinciales

**DELEGACIÓN EN ÁVILA**

C/ Jose M<sup>a</sup> Caro, 4  
local 1 - 05003 ÁVILA  
Teléfono: 920 253 493  
Fax: 920 220 655  
mail: ctaavila@fcylf.es



**Delegado: D. Emilio Resina Jiménez**  
**Secretaria: Dña. M<sup>a</sup> Carmen Serradilla da Rocha**

**DELEGACIÓN EN BURGOS**

F. Obdulio Fernández, 5  
(09006-BURGOS)  
Teléfono: 947 243 030  
mail: ctaburgos@fcylf.es



**Delegado: D. Rodrigo Domingo Alonso**  
**Secretaria: Dña. Gadea Casado Arnaiz**

**DELEGACIÓN EN LEÓN**

Moisés de León, 11 ent.  
(24006 León)  
Teléfono: 987 204 400  
Fax: 987 21 44 95.  
mail: ctaleon@fcylf.es



**Presidente: Jorge Mtnez. San Emeterio**  
**Secretaria: Dña. M<sup>a</sup> Rosa González García**

**SUBDELEGACIÓN EN BIERZO**

Avda. de los Andes, 7  
(24400 - Ponferrada) LEÓN.  
Teléfono: 87 414 384  
Fax: 987 412 005  
mail: ctabierzo@fcylf.es



**Subdelegado: D. José Manuel Romero Baringo**

**DELEGACIÓN EN PALENCIA**

C/ Gran Capitán, 2, bajo  
(34004-PALENCIA)  
Teléfono: 979 745 987  
Fax: 979 742 993.  
mail: ctapalencia@fcylf.es



**Delegado: D. Jesús Alonso Arenillas**  
**Secretario: D. Javier Martínez Pedroso**

**DELEGACIÓN EN SALAMANCA**

Pl. Barcelona, nº 2-3  
(37004-SALAMANCA)  
Teléfono: 923 226 593  
Fax: 923 228 153.  
mail: ctasalamanca@fcylf.es



**Delegado: D. Fco. Javier Gómez García**  
**Secretaria: Dña Laura Hidalgo Castaño**

**DELEGACIÓN EN SEGOVIA**

Pl. Tirso de Molina 13 local  
(40006 SEGOVIA)  
Teléfono: 921 421 150  
Fax: 921 443 795  
mail: ctasegovia@fcylf.es



**Delegado: D. Jesús María Martín Llorente**  
**Secretario: D. Juan Santiuste Gómez**

**DELEGACIÓN EN SORIA**

C/ Galicia, 1-3, 1<sup>o</sup>  
(42005-SORIA)  
Teléfono: 975 230 121  
Fax: 975 230 205  
mail: ctasoria@fcylf.es



**Delegado: D. Óscar Miguel Sevillano**  
**Secretario: D. Cristian Gómez Álvarez**

**DELEGACIÓN EN VALLADOLID**

Pedro de Valdivia s/n  
47195 Arroyo de la  
Encomienda (VALLADOLID)  
Teléfono: 983 335 151  
Fax: 983 339 494  
mail: ctavalladolid@fcylf.es



**Delegado: D. Francisco Badás González**  
**Secretario: D. David Hernangómez Luengo**

**DELEGACIÓN EN ZAMORA**

Plaza del Cuartel Viejo 7,  
portal 6, entrep.  
(49006-ZAMORA) -  
Teléfono: 980 532 244  
Fax: 980 509 094  
mail: ctazamora@fcylf.es



**Delegado: D. Pedro Arenal Gómez**  
**Secretaria: D<sup>a</sup>. Rosana Piorno Ferrer**



# COMITÉ DE ENTRENADORES

El Comité de Entrenadores es el Órgano técnico de la R.F.C. y L.F. al que, dentro de sus competencias, se le encomienda el gobierno, administración y representación de la organización de los entrenadores.

## Composición de la Junta Directiva

### PRESIDENTE

D. Alfonso M.  
VARAS GARCÍA



### VICEPRESIDENTE

D. Carlos GUTIÉRREZ SEBASTIÁN

### VOCALES

D. José MATÉ VARONA

### RESPONSABLE FÚTBOL SALA

D. Miguel MARTÍN APARICIO

### DELEGACIÓN EN ÁVILA

D. Marino González Sáiz



### DELEGACIÓN EN BURGOS

D. Carlos Gutiérrez  
Sebastián



### DELEGACIÓN EN LEÓN

D. Alberto  
Caminero Presa



### DELEGACIÓN EN PALENCIA

D. José Luis  
Pirón Granados



### DELEGACIÓN EN SORIA

D. José María  
Izquierdo Velasco



### DELEGACIÓN EN SALAMANCA

D. Ángel  
González Crego



### DELEGACIÓN EN SEGOVIA

D. Fco. José Maroto  
Aragoneses



### DELEGACIÓN EN VALLADOLID

D. Patricio Valles García



### DELEGACIÓN EN ZAMORA

D. Manuel Álvarez  
Rodrigo



### DELEGACIÓN EN EL BIERZO

D. David  
Blanco Blanco



# ESCUELA DE ENTRENADORES

La Escuela de Entrenadores es el Órgano técnico de la R.F.C. y L.F. al que le corresponde la formación, capacitación y titulación de los entrenadores; en coordinación con la Escuela Nacional y la Consejería de la Junta de Castilla y León competente en la materia.

## Miembros

### MIEMBROS DEL COMITÉ DE FÚTBOL SALA

<b>Director</b>	Luis Díaz González	
<b>Secretario</b>	Carlos Merino Cantón	
<b>Jefe de Estudios</b>	Iván Martín Cendón	
<b>Asesor pedagógico</b>	Manuel Álvarez Rodrigo	

### COMISIÓN PERMANENTE

<b>Director</b>	Luis Díaz González
<b>Secretario</b>	Carlos Merino Cantón
<b>Profesores</b>	Iván Martín Cendón
	Antonio Atanasio Fernández
	Manuel Álvarez Rodrigo
	Francisco Javier Muñoz González

### CLAUSTRO PROFESORES FÚTBOL Y FS

ÁREA DE ENTRENADOR DE FÚTBOL BASE - ENTRENADOR	Jonatan Muñoz Mayor, Raquel Martínez Sinovas, Pedro Gómez Rodríguez, Mario Villate García, Jorge Navarro Serrano, Iván Martín Cendón, José Luis Martín Hernández, Jorge Sanz de Frutos, Daniel Rabadán García, José Luis Martín Tapia, Álvaro Velasco Alonso, Mario López del Río.
ÁREA DE ENTORNO - JUGADOR Y ENTORNO - JUGADOR Y EQUIPO	Manuel Álvarez Rodrigo, Jonatan Muñoz Mayor, Raquel Martínez Sinovas, Juan Carlos Gregorio Muñoz, Salvador López Merino, Jorge Díaz Espina, Silvia Sedano Campo, Félix Valentín González, Félix Valentín Martín, Raúl González Escudero
ÁREA DE JUGADOR - ENTRENAMIENTO - ENTORNO DEL ENTRENAMIENTO	Juan Carlos Gregorio Muñoz, Félix Valentín González, Félix Valentín Martín, Daniel Rodríguez Valles, Alfonso Rodríguez Pérez, Salvador López Merino, José Luis Martín Hernández, Jorge Sanz de Frutos, Daniel Rabadán García, José Luis Martín Tapia, Pedro Gómez Rodríguez, Jonatan Muñoz Mayor, Raquel Martínez Sinovas, Marcos Vara García, Mario López del Río.



ÁREA DE JUEGO - PARTIDO	Manuel Álvarez Rodrigo, Salvador López Merino, Jorge Díaz Espina, Alfonso Rodríguez Pérez, Pedro Gómez Rodríguez, Fco. Javier Tejedor Ferrero, Miguel Martín Aparicio, Manuel Miguel de Mena.
PROYECTO FINAL	Silvia Sedano Campo, Manuel Álvarez Rodrigo, Daniel Rodríguez Valles, Iván Martín Cendón, Raúl González Escudero, Javier González Martín, Miguel Martín Aparicio.
ABR - MICROCICLOS	José Luis Martín Tapia, José Luis Martín Hernández, Jorge Sanz de Frutos, Daniel Rabadán García, Javier González Martín, Marcos Vara García, Mario López del Río.
ENTRENAMIENTO DE PORTEROS	Luis Mariano Tapias Esteban, Juan Carlos López Blanco, Javier Díez Fernández, Héctor Menéndez Alegre

**DELEGACIÓN EN ÁVILA**

D. Javier  
Murillo Grande

**DELEGACIÓN EN BURGOS**

D. David  
Vega Fernández

**DELEGACIÓN EN LEÓN**

D. Francisco  
del Río García

**SUBDELEGACIÓN EN BIERZO**

D. Antonio  
Atanasio Fernández

**DELEGACIÓN EN SALAMANCA**

D. José Luis  
Martín Tapia

**DELEGACIÓN EN SEGOVIA**

D. Roberto  
de Andrés Gómez

**DELEGACIÓN EN SORIA**

D. Pedro  
Fernández Herrero

**DELEGACIÓN EN ZAMORA**

D. Manuel  
Álvarez Rodríguez



# CENTRO DE TECNIFICACIÓN

El Centro de Tecnificación deportiva es el Órgano técnico de la R.F.C. y L.F. que conjuntando los medios materiales y humanos de la R.F.C. y L.F. tiene como finalidad la preparación técnico-deportiva de alto nivel.

## Miembros

SELECCIONADOR SUB16 Y SUB14
D. Daniel RODRÍGUEZ VALLES
SELECCIONADORES AYUDANTES
D. Pedro MARTÍN CASILLAS
D. Iván MARTÍN CENDÓN
Dña. María VILLA DEL BOSQUE
D. Javier GONZÁLEZ MARTÍN
SELECCIONADOR SUB12
D. Óscar CREGO CASADO
SELECCIONADOR FEMENINO
D. Numídico ANTÓN PEDROSA
SELECCIONADOR FÚTBOL SALA
D. Raúl GONZÁLEZ ESCUDERO
ENTRENADOR DE PORTEROS
D. Luis MARIANO TAPIAS ESTEBAN
D. Javier DÍEZ FERNÁNDEZ
D. Juan Carlos LÓPEZ BLANCO
PREPARADORES FÍSICOS
D. Julián J. VEGA ALONSO
D. Pablo HERRERO LABARRA
Dña. Silvia SEDANO CAMPO
D. Francisco JULIÁN SÁNCHEZ NIETO
D. Mario LÓPEZ DEL RÍO
ANALISTA VÍDEOS
D. Jorge NAVARRO SERRANO
D. Mario VILLATE GARCÍA
D. Álvaro VELASCO ALONSO
D. Antonio CÁNOVAS RIVAS
D. Sergio ESTÉVEZ IGLESIAS
PROFESORES DE APOYO
D. Manuel MIRANDA
Dña. Eva CERRATO GIRALDA

MÉDICOS
D. Miguel ÁNGEL PELAYO
Dña. Fátima BREÑA CASCO
D. Javier MARTIN GUERRA
D. Sergio GARCÍA DE LA LOMA
NUTRICIONISTA
D. Guillermo CASAS ARES
D. Sergio DÍEZ ÁLVAREZ
Dña. Mónica MENDOZA FERNÁNDEZ
D. Yael MIRANDA LLORENTE
Dña. Alicia ROBLES CORDERO
PSICÓLOGOS
Dña. Raquel MARTÍNEZ SINOVAS
D. Jonatan Muñoz Mayor
FISIOTERAPEUTAS
D. Álvaro MOLINA GONZÁLEZ
Dña. Sara SEGUIN MATEOS
Dña. Paula DE SANTIAGO GILSANZ
T. EQUIPAMIENTO
D. Fco. Javier GARCÍA MARTÍN
Dña. Adoración CÓFRECES BLANCO
D. Rubén PÉREZ RODRÍGUEZ
DELEGADOS
D. Fortunato DÍEZ LUNA
D. Manuel MIGUEL DE MENA
Dña. Silvia VILLAFÁFILA VECINO
D. Manuel MIGUEL DE MENA
D. Francisco BADÁS GONZÁLEZ
SECRETARIO TÉCNICO
D. Carlos MERINO CANTÓN



# COMITÉ DE DISCIPLINA

El Comité de Competición y Disciplina Deportiva y el Comité de Apelación estarán compuestos por cuatro miembros cada uno, todos ellos licenciados en Derecho, actuando como presidente uno de ellos, nombrados por la Junta Directiva de la R. R.F.C. y L.F. y ratificados por la Asamblea General, uno de ellos a propuesta del Comité de Árbitros, no pudiendo ser directivos de clubes ni hallarse en activo como árbitro, entrenador o futbolista, ni estar vinculados profesionalmente a los clubes.

JUEZ ÚNICO DEL GRUPO VIII DE 3ª DIVISIÓN NACIONAL Y DEL GRUPO III DE LIGA NACIONAL JUVENIL
D. José María Lora Bajo

JUEZ ÚNICO DE 3ª DIVISIÓN DE FÚTBOL SALA
D. José María Lora Bajo

COMITÉ DE COMPETICIÓN Y DISCIPLINA DEPORTIVA DE LA RFCyLF	
<b>Presidente</b>	D. Javier Muñoz González
<b>Vocales</b>	D. José M. Cortejoso Rodríguez D. Félix Herrero Rodríguez D. Alfredo Blanco Montero D. Juan Pablo Busto Landín
<b>Secretario</b>	D. José Luis López Haro

COMITÉ DE APELACIÓN	
<b>Presidente</b>	D. Alberto Monclús Ferrer
<b>Vocales</b>	D. Nicolás Cabezudo Rodríguez D. Francisco Ferreira Cunquero
<b>Secretario</b>	D. José Luis López Haro

# COMITÉ DE FÚTBOL SALA

El Comité de Fútbol Sala es el Órgano interno de la R.F.C. y L.F. a través del cual se organiza y dirige la actividad propia de la citada especialidad. Dentro de su seno podrán constituirse comisiones para las distintas competiciones o categorías.

MIEMBROS DEL COMITÉ DE FÚTBOL SALA	
<b>Presidente</b>	D. Alfredo Rodríguez Santa-Cecilia
<b>Vicepresidente</b>	D. Javier Fernández Rodríguez
<b>Vocales</b>	D. Julián Matías Sancho Vega / D. Javier Vaquero García D. José Calvo Del Rey / D. Sergio Elvira Ruiz D. Javier Morejón López / D. Arsenio Pascual Martín



# COMITÉ DE FÚTBOL FEMENINO

## Miembros

### PRESIDENTE

D.JOSÉ NICOLÁS SORIANO



### VOCALES

SAGRARIO GONZÁLEZ GARCÍA
ISIDORO VEGA JIMÉNEZ
SARA GOICOECHEA GONZÁLEZ
JERÓNIMO ALONSO RODRÍGUEZ
JOSÉ IGNACIO REQUERO PORRO
BEATRIZ IGLESIAS GARCÍA
CARLOTA GÓMEZ DE SANTOS
JACINTO SANTOS VELASCO
DANIEL SALAZAR GONZALO
CRISTINA DE ANA ANTÓN



# MUTUALIDAD

EVOLUCIÓN DE SINIESTROS		
Temporada	Nº de siniestros	Afiliados
1998/99	2.939	12.203
1999/00	3.409	12.755
2000/01	3.293	13.498
2001/02	3.366	13.435
2002/03	3.070	14.076
2003/04	3.214	14.143
2004/05	3.345	13.598
2005/06	3.297	13.777
2006/07	3.307	13.936
2007/08	3.408	14.510
2008/09	3.500	14.356
2009/10	3.244	14.438
2010/11	3.800	14.423
2011/12	3.993	14.349
2012/13	3.232	13.664
2013/14	3.106	13.379
2014/15	3.205	13.768
2015/16	3.023	13.607
2016/17	3.122	13.674
2017/18	3.102	13.849
2018/19	3.215	13.892
2019/20	2.702	14.195
2020/21	2.073	10.559
2021/22	4.419	15.630
<b>2022/23</b>	<b>4.267</b>	<b>16.369</b>





# INFORME DE EQUIPOS

## FÚTBOL

DELEGACIÓN	NACIONAL							REGIONAL							TOTAL	
	PROFESIONAL		AFICIONADO			JUVENIL		AFICIONADO		JUVENIL		CADETE		INFANTIL		
	1ª DIV	2ª DIV	1ª RFEF	2ª RFEF	3ª RFEF	DH	LNJ	1ª DR		LIGA RECOLETAS		LIGA SSANG YONG	2ª DR	1ª DR		2ª DR
							G. "A"	G. "B"	G. "A"	G. "B"						
ÁVILA	0	0	0	0	1	0	2	3	0	2	0	1	1	0	2	12
BURGOS	0	2	0	1	2	0	2	4	0	6	0	1	3	1	3	25
LEÓN	0	0	1	0	3	1	1	0	3	0	3	1	4	3	1	21
BIERZO	0	1	0	0	2	0	1	0	1	0	2	1	0	1	0	9
PALENCIA	0	0	0	1	2	1	0	3	0	3	0	2	1	1	1	15
SALAMANCA	0	0	1	1	2	0	2	0	5	0	5	4	2	3	2	27
SEGOVIA	0	0	0	1	1	0	2	3	0	2	0	1	1	1	1	13
SORIA	0	0	1	0	2	0	1	4	0	3	0	1	1	1	1	15
VALLADOLID	1	0	0	1	1	1	4	0	6	0	5	4	2	5	2	32
ZAMORA	0	0	0	1	0	0	1	0	3	0	1	0	1	0	3	10
<b>TOTAL</b>	<b>1</b>	<b>3</b>	<b>3</b>	<b>6</b>	<b>16</b>	<b>3</b>	<b>16</b>	<b>17</b>	<b>18</b>	<b>16</b>	<b>16</b>	<b>16</b>	<b>16</b>	<b>16</b>	<b>16</b>	<b>179</b>

DELEGACIÓN	PROVINCIAL																				TOTAL		
	AFICIONADO			JUVENIL			CADETE			INFANTIL			ALEVÍN			BENJAMÍN			PREBENJAMÍN			DEBUT	
	1ª DP	2ª DP	3ª DP	1ª DP	2ª DP	3ª DP	1ª DIV	2ª DIV	3ª DIV	1ª DP	2ª DP	3ª DP	1ª DP	2ª DP	3ª DP	1ª DP	2ª DP	3ª DP	1ª DP	2ª DP	3ª DP		
ÁVILA	14	7	0	8	0	0	9	8	0	8	6	8	8	10	16	8	7	14	7	6	11	0	155
BURGOS	15	0	0	14	14	0	14	14	10	14	14	19	14	14	37	14	14	20	14	12	0	3	270
LEÓN	9	9	0	10	10	7	9	11	9	9	12	17	10	14	39	12	14	24	14	13	12	15	279
BIERZO	6	2	0	4	4	6	5	3	9	5	2	14	4	14	13	2	14	13	14	8	0	17	159
PALENCIA	18	0	0	15	0	0	10	9	0	12	12	0	12	10	18	11	9	11	11	7	10	8	183
SALAMANCA	16	0	0	14	14	5	14	13	12	14	13	17	14	14	37	14	14	27	14	14	8	12	300
SEGOVIA	16	16	0	14	0	0	8	7	0	9	10	0	11	9	13	12	12	0	0	0	0	0	137
SORIA	15	0	0	7	0	0	10	0	0	12	0	0	9	12	0	6	9	0	10	0	0	3	93
VALLADOLID	16	16	24	14	14	27	14	14	37	14	14	47	14	28	64	14	29	48	14	13	38	18	531
ZAMORA	16	0	0	10	0	0	12	0	0	8	6	0	13	12	0	13	8	0	0	0	0	0	98
<b>TOTAL</b>	<b>141</b>	<b>50</b>	<b>24</b>	<b>110</b>	<b>56</b>	<b>45</b>	<b>105</b>	<b>79</b>	<b>77</b>	<b>105</b>	<b>89</b>	<b>122</b>	<b>109</b>	<b>137</b>	<b>237</b>	<b>106</b>	<b>130</b>	<b>159</b>	<b>98</b>	<b>73</b>	<b>79</b>	<b>76</b>	<b>2205</b>

## FÚTBOL Sala

DELEGACIÓN	NACIONAL					REGIONAL								PROVINCIAL												TOTAL					
	MASC.				FEM.	FEM.	AFC.	JUV.	CAD.		INE.		AF.	JV.	CAD.		INE.		ALV.		BEN.		PRB.				DEB.	FEM.			
	1ª DIV	2ª DIV	2ª DVB	3ª DIV	HJS	1ª DIV	2ª DIV.	1ª DR	1ª DR	1ª DR	1ª RCS	2ª RCS	1ª RIS	2ª RIS	1ª DP	1ª DP	1ª DP	2ª DP	1ª DP	2ª DP	1ª DP	2ª DP	1ª DP	2ª DP	1ª DP		2ª DP	3ª DP	1ª DP	FEM.	
ÁVILA	0	0	0	0	0	0	0	1	1	0	0	0	0	0	0	0	0	0	0	0	0	0	0	0	0	0	0	0	0	0	2
BURGOS	0	0	1	1	1	0	0	2	0	0	1	0	1	0	0	0	0	0	0	0	0	0	0	0	0	0	0	0	0	0	7
LEÓN	0	0	0	2	1	0	0	1	2	4	3	1	3	0	0	0	0	0	0	0	7	0	6	0	0	0	0	0	3	33	
BIERZO	0	0	0	0	0	0	0	0	2	0	0	0	1	0	0	0	0	0	0	0	0	0	0	0	0	0	0	0	1	4	
PALENCIA	0	0	1	1	0	0	0	0	0	0	0	0	0	0	0	0	0	0	0	0	0	0	0	0	0	0	0	0	0	2	
SALAMANCA	0	0	2	3	2	0	0	3	1	4	3	0	2	0	0	0	7	0	7	0	5	0	5	0	0	0	0	0	0	44	
SEGOVIA	0	0	1	4	1	0	2	1	3	4	2	0	2	0	9	6	11	0	11	0	14	0	10	9	10	10	0	10	0	120	
SORIA	0	0	0	0	0	0	0	0	0	0	0	0	0	0	0	0	0	0	0	0	0	0	0	0	0	0	0	0	0	0	
VALLADOLID	0	0	2	1	2	0	0	2	3	2	2	3	4	0	0	0	0	0	0	0	6	0	6	0	5	0	0	4	0	42	
ZAMORA	0	1	0	2	1	0	0	2	1	1	1	2	2	0	0	0	0	0	0	0	0	0	0	0	17	7	0	10	1	48	
<b>TOTAL</b>	<b>0</b>	<b>1</b>	<b>7</b>	<b>14</b>	<b>8</b>	<b>0</b>	<b>2</b>	<b>12</b>	<b>13</b>	<b>15</b>	<b>12</b>	<b>6</b>	<b>15</b>	<b>0</b>	<b>9</b>	<b>6</b>	<b>18</b>	<b>0</b>	<b>18</b>	<b>0</b>	<b>32</b>	<b>0</b>	<b>27</b>	<b>9</b>	<b>32</b>	<b>17</b>	<b>0</b>	<b>24</b>	<b>5</b>	<b>302</b>	

## FÚTBOL FEMENINO

DELEGACIÓN	NACIONAL		REGIONAL			PROVIN.	TOTAL
	2ª FEDERACIÓN	1ª NACIONAL	LIGA GONALPI	LIGA DOBLE G "A"	LIGA DOBLE G "B"		
ÁVILA	0	0	0	0	2	0	2
BURGOS	0	1	2	5	0	0	8
LEÓN	0	1	2	4	0	0	7
BIERZO	0	0	1	0	0	0	1
PALENCIA	0	0	0	1	0	0	1
SALAMANCA	0	0	2	0	3	0	5
SEGOVIA	0	0	1	0	1	6	8
SORIA	0	0	1	0	0	5	6
VALLADOLID	1	2	3	0	5	0	11
ZAMORA	0	0	2	0	1	0	3
<b>TOTAL</b>	<b>1</b>	<b>4</b>	<b>14</b>	<b>10</b>	<b>12</b>	<b>11</b>	<b>52</b>

## ▶ Total Delegaciones y Subdelegaciones 2022- 2023

DELEGACIÓN	FÚTBOL	FÚTBOL SALA	FÚTBOL FEMENINO	TOTAL
ÁVILA	167	2	2	171
BURGOS	295	7	8	310
LEÓN	300	33	7	340
BIERZO	168	4	1	173
PALENCIA	198	2	1	201
SALAMANCA	327	44	5	376
SEGOVIA	150	120	8	278
SORIA	108	0	6	114
VALLADOLID	563	42	11	616
ZAMORA	108	48	3	159
<b>TOTAL</b>	<b>2384</b>	<b>302</b>	<b>52</b>	<b>2738</b>

## ▶ Evolución Anual

DELEGACIÓN	06/07	07/08	08/09	09/10	10/11	11/12	12/13	13/14	14/15	15/16	16/17	17/18	18/19	19/20	20/21	21/22	22/23
ÁVILA	116	134	130	137	146	152	149	141	149	140	152	158	150	161	88	147	171
BURGOS	269	292	283	265	282	295	296	286	293	285	288	275	289	277	218	283	310
LEÓN	239	252	241	253	256	277	289	288	287	299	302	295	300	280	230	315	340
BIERZO	122	137	135	135	141	142	148	139	126	151	153	156	158	121	80	151	173
PALENCIA	153	158	160	173	178	193	192	187	170	178	179	175	174	178	107	175	201
SALAMANCA	272	288	274	265	278	306	323	314	327	340	359	358	356	330	261	363	376
SEGOVIA	228	238	247	253	248	247	247	244	231	234	244	255	248	257	96	236	278
SORIA	62	75	72	74	67	71	76	76	77	99	103	100	103	106	68	106	114
VALLADOLID	469	504	490	507	526	735	588	590	579	593	598	564	580	601	469	601	616
ZAMORA	253	274	278	246	238	262	213	228	213	193	185	169	162	161	74	141	159
<b>TOTAL</b>	<b>2183</b>	<b>2352</b>	<b>2310</b>	<b>2308</b>	<b>2360</b>	<b>2680</b>	<b>2521</b>	<b>2493</b>	<b>2452</b>	<b>2512</b>	<b>2563</b>	<b>2505</b>	<b>2520</b>	<b>2472</b>	<b>1691</b>	<b>2518</b>	<b>2738</b>



# INFORME DE CLUBES

## FÚTBOL

DELEGACIÓN	NACIONAL							REGIONAL								TOTAL
	PROFESIONAL		AFICIONADO			JUVENIL		AFICIONADO		JUVENIL		CADETE		INFANTIL		
	1ª DIV	2ª DIV	1ª RFEF	2ª RFEF	3ª RFEF	DH	LNJ	1ª DR		LIGA RECOLETAS		LIGA SSANG YONG	2ª DR	1ª DR	2ª DR	
								G. "A"	G. "B"	G. "A"	G. "B"					
ÁVILA	0	0	0	0	1	0	2	2	0	0	1	0	0	0	0	6
BURGOS	0	2	0	1	1	0	1	4	0	2	0	0	0	0	0	11
LEÓN	0	0	1	0	2	0	1	0	3	0	1	0	0	0	0	8
BIERZO	0	1	0	0	1	0	0	0	1	0	0	0	0	0	0	3
PALENCIA	0	0	0	1	2	1	0	2	0	1	0	0	0	0	0	7
SALAMANCA	0	0	1	1	2	0	0	0	3	0	0	0	0	0	0	7
SEGOVIA	0	0	0	1	1	0	1	3	0	0	0	0	0	0	0	6
SORIA	0	0	1	0	1	0	0	4	0	0	0	0	0	0	0	6
VALLADOLID	1	0	0	0	1	0	2	0	6	0	0	0	0	0	0	10
ZAMORA	0	0	0	1	0	0	0	0	2	0	1	0	0	0	0	4
<b>TOTAL</b>	<b>1</b>	<b>3</b>	<b>3</b>	<b>5</b>	<b>12</b>	<b>1</b>	<b>7</b>	<b>15</b>	<b>15</b>	<b>3</b>	<b>3</b>	<b>0</b>	<b>0</b>	<b>0</b>	<b>0</b>	<b>68</b>

DELEGACIÓN	PROVINCIAL																		TOTAL			
	AFICIONADO			JUVENIL			CADETE			INFANTIL			ALEVIN			BENJAMIN				PREBENJAMIN		
	1ª DP	2ª DP	3ª DP	1ª DP	2ª DP	3ª DP	1ª DIV	2ª DIV	3ª DIV	1ª DP	2ª DP	3ª DP	1ª DP	2ª DP	3ª DP	1ª DP	2ª DP	3ª DP		1ª DP	2ª DP	3ª DP
ÁVILA	13	7	0	1	0	0	0	0	0	0	0	1	0	0	0	0	0	0	0	0	0	22
BURGOS	12	0	0	4	3	0	0	0	3	0	0	1	0	0	0	0	0	0	0	0	0	23
LEÓN	6	9	0	1	4	3	1	0	0	0	0	0	0	0	1	0	1	1	0	0	0	27
BIERZO	6	1	0	3	1	2	0	0	2	0	0	3	1	0	2	0	0	0	0	0	0	21
PALENCIA	18	0	0	5	0	0	2	1	0	0	2	0	0	0	0	0	0	0	0	0	0	28
SALAMANCA	12	0	0	2	2	0	0	0	2	0	0	3	0	0	2	0	0	0	0	0	0	23
SEGOVIA	15	11	0	2	0	0	0	0	0	0	0	0	0	0	0	0	0	0	0	0	0	28
SORIA	14	0	0	0	0	0	0	0	0	0	0	0	0	0	0	0	0	0	0	0	0	14
VALLADOLID	11	12	15	2	2	7	0	0	1	0	1	1	0	0	0	0	0	0	0	0	0	52
ZAMORA	14	0	0	4	0	0	2	0	0	0	1	0	1	0	0	1	0	0	0	0	0	23
<b>TOTAL</b>	<b>121</b>	<b>40</b>	<b>15</b>	<b>24</b>	<b>12</b>	<b>12</b>	<b>5</b>	<b>1</b>	<b>8</b>	<b>0</b>	<b>4</b>	<b>9</b>	<b>2</b>	<b>0</b>	<b>5</b>	<b>1</b>	<b>1</b>	<b>1</b>	<b>0</b>	<b>0</b>	<b>0</b>	<b>261</b>

## FÚTBOL Sala

DELEGACIÓN	NACIONAL					REGIONAL					PROVINCIAL										TOTAL				
	MASCULINO					FEM.		FEM.	AFC.	JUV.	CAD.	INF.	AF.	JV.	CAD.	INFANTIL		ALV.	BEN.			PRE.		FEM.	
	1ª DIV	2ª DIV	2ª DIV B	3ª DIV	HJS	1ª DIV	2ª DIV	1ª DR	1ª DR	1ª DR	RCS	RIS	1ª DP	1ª DP	1ª DP	1ª DP	2ª DP	1ª DP	2ª DP	1ª DP		2ª DP	1ª DP	2ª DP	FEM.
ÁVILA	0	0	0	0	0	0	0	0	1	0	0	0	0	0	0	0	0	0	0	0	0	0	0	0	1
BURGOS	0	0	1	1	0	0	0	0	0	0	0	1	0	0	0	0	0	0	0	0	0	0	0	0	3
LEÓN	0	0	0	2	0	0	0	0	2	1	0	0	0	0	0	0	0	0	0	0	0	0	0	5	
BIERZO	0	0	0	0	0	0	0	0	1	0	0	0	0	0	0	0	0	0	0	0	0	0	0	1	
PALENCIA	0	0	1	1	0	0	0	0	0	0	0	0	0	0	0	0	0	0	0	0	0	0	0	2	
SALAMANCA	0	0	2	2	0	0	0	1	1	2	0	0	0	0	0	1	1	0	0	0	0	0	0	10	
SEGOVIA	0	0	1	2	0	0	0	0	4	0	0	0	3	0	0	1	1	0	1	0	1	0	1	15	
SORIA	0	0	0	0	0	0	0	0	0	0	0	0	0	0	0	0	0	0	0	0	0	0	0	0	
VALLADOLID	0	0	2	1	1	0	0	0	1	0	1	0	0	0	0	0	0	0	0	0	0	0	0	6	
ZAMORA	0	1	0	2	0	0	0	0	0	1	0	0	0	0	0	0	0	0	0	0	0	1	0	5	
<b>TOTAL</b>	<b>0</b>	<b>1</b>	<b>7</b>	<b>11</b>	<b>1</b>	<b>0</b>	<b>0</b>	<b>1</b>	<b>10</b>	<b>4</b>	<b>1</b>	<b>1</b>	<b>3</b>	<b>0</b>	<b>0</b>	<b>2</b>	<b>2</b>	<b>0</b>	<b>1</b>	<b>0</b>	<b>0</b>	<b>1</b>	<b>1</b>	<b>0</b>	<b>48</b>

## FÚTBOL FEMENINO

DELEGACIÓN	NACIONAL		REGIONAL			PROVINCIAL	TOTAL
	2ª FEDER.	1ª DIV	LIGA GONALPI	LIGA DOBLE G	LIGA DOBLE G	PROVINCIAL	
ÁVILA	0	0	0	0	1	0	1
BURGOS	0	0	0	1	0	0	1
LEÓN	0	1	0	0	1	0	2
BIERZO	0	0	1	0	0	0	1
PALENCIA	0	0	0	1	0	0	1
SALAMANCA	0	1	0	0	0	0	1
SEGOVIA	0	0	1	0	1	0	2
SORIA	0	0	0	0	0	0	0
VALLADOLID	1	1	1	0	1	0	4
ZAMORA	0	0	1	0	1	0	2
<b>TOTAL</b>	<b>1</b>	<b>3</b>	<b>4</b>	<b>2</b>	<b>5</b>	<b>0</b>	<b>15</b>

## Total Delegaciones y Subdelegaciones 2022 / 2023

DELEGACIÓN	FÚTBOL	FÚTBOL SALA	FÚTBOL FEMENINO	TOTAL
ÁVILA	28	1	1	30
BURGOS	34	3	1	38
LEÓN	35	5	2	42
BIERZO	24	1	1	26
PALENCIA	35	2	1	38
SALAMANCA	30	10	1	41
SEGOVIA	33	15	1	49
SORIA	20	0	0	20
VALLADOLID	66	6	4	76
ZAMORA	27	5	2	34
<b>TOTAL</b>	<b>332</b>	<b>48</b>	<b>14</b>	<b>394</b>

## Evolución Anual

DELEGACIÓN	08/09	09/10	10/11	11/12	12/13	13/14	14/15	15/16	16/17	17/18	18/19	19/20	20/21	21/22	22/23
ÁVILA	26	29	30	27	28	29	27	28	27	28	28	32	10	34	30
BURGOS	46	48	43	47	44	43	44	44	41	41	40	41	30	38	38
LEÓN	50	49	52	51	57	55	50	53	52	48	49	50	34	49	42
BIERZO	29	26	27	27	28	26	27	27	27	27	27	26	14	25	26
PALENCIA	38	43	43	47	44	42	41	39	38	38	38	42	22	39	38
SALAMANCA	58	51	50	50	47	46	44	42	43	45	44	46	34	45	41
SEGOVIA	67	68	65	64	62	56	57	65	53	55	56	59	23	51	49
SORIA	24	24	23	23	21	22	21	21	21	21	21	21	9	22	20
VALLADOLID	112	111	103	102	100	93	87	95	88	84	88	88	68	81	76
ZAMORA	65	66	68	68	64	66	53	40	36	36	37	38	23	40	34
<b>TOTAL</b>	<b>515</b>	<b>515</b>	<b>504</b>	<b>506</b>	<b>495</b>	<b>478</b>	<b>451</b>	<b>454</b>	<b>426</b>	<b>423</b>	<b>428</b>	<b>443</b>	<b>270</b>	<b>424</b>	<b>394</b>





# PARTIDOS CELEBRADOS

EN CASTILLA Y LEÓN

## FÚTBOL

DELEGACIÓN	FUTBOL			FUTBOL FEMENINO			FUTBOL			FUTBOL FEMENINO			TOTAL
	COMPETICIONES DE LIGA			COMPETICIONES DE LIGA			COMPETICIONES DE COPA			COMPETICIONES DE COPA			
	NACIONAL	REGIONAL	PROVINCIAL	NACIONAL	REGIONAL	PROVINCIAL	NACIONAL	REGIONAL	PROVINCIAL	NACIONAL	REGIONAL	PROVINCIAL	
ÁVILA	46	138	2003		22								2209
BURGOS	119	294	3439	15	71		1						3939
LEÓN	96	231	3256	15	62		4						3664
BIERZO	66	77	1806		13		1						1963
PALENCIA	62	152	2131		9		1						2355
SALAMANCA	98	328	3658		59		4						4147
SEGOVIA	62	139	1725		24	60			107				2117
SORIA	64	169	1131		13	50	2		16			7	1452
VALLADOLID	127	372	6647	45	94								7285
ZAMORA	32	130	1240		37		1		13				1453
<b>TOTAL</b>	<b>772</b>	<b>2030</b>	<b>27036</b>	<b>75</b>	<b>404</b>	<b>110</b>	<b>14</b>	<b>0</b>	<b>136</b>	<b>0</b>	<b>0</b>	<b>7</b>	<b>30584</b>

## FÚTBOL Sala

DELEGACIÓN	FUTBOL SALA			FUTBOL SALA FEMENINO			FUTBOL SALA			FUTBOL SALA FEMENINO			TOTAL
	COMPETICIONES DE LIGA			COMPETICIONES DE LIGA			COMPETICIONES DE COPA			COMPETICIONES DE COPA			
	NACIONAL	REGIONAL	PROVINCIAL	NACIONAL	REGIONAL	PROVINCIAL	NACIONAL	REGIONAL	PROVINCIAL	NACIONAL	REGIONAL	PROVINCIAL	
ÁVILA	13	12			11		1						37
BURGOS	28	25			22		1						76
LEÓN	38	167	51		11	24							291
BIERZO	0	38	9		0	8							55
PALENCIA	30				0								30
SALAMANCA	79	129	272		33								513
SEGOVIA	67	142	1087	26	11		1		26	2			1362
SORIA													
VALLADOLID	67	180	202		22		15						486
ZAMORA	53	90	313		23	8	1						488
<b>TOTAL</b>	<b>375</b>	<b>783</b>	<b>1934</b>	<b>26</b>	<b>133</b>	<b>40</b>	<b>19</b>		<b>26</b>	<b>2</b>			<b>3338</b>

## ▶ Total Competición Regular Delegaciones y Subdelegaciones 2022- 2023

DELEGACIÓN	FÚTBOL	FÚTBOL SALA	TOTAL
ÁVILA	2.209	37	2.246
BURGOS	3.939	76	4.015
LEÓN	3.664	291	3.955
BIERZO	1.963	55	2.018
PALENCIA	2.355	30	2.385
SALAMANCA	4.147	513	4.660
SEGOVIA	2.117	1.362	3.479
SORIA	1.452		1.452
VALLADOLID	7.285	486	7.771
ZAMORA	1.453	488	1.941
<b>TOTAL</b>	<b>30.584</b>	<b>3.338</b>	<b>33.922</b>

# LICENCIAS TRAMITADAS POR PROVINCIAS 2022/2023

CLASE	AV	BU	LE	BIER	PA	SA	SG	SO	VA	ZA	C.T.	TOTAL
<b>FÚTBOL 11 - FÚTBOL 7</b>												
ENTRENADOR	144	278	248	143	149	238	129	92	475	109	4	2.009
ENTRENADOR PRACTICAS	38	61	88	41	52	81	61	21	151	26		620
ENTRENADOR PORTEROS	1	4	2	1	0	3	0	0	6	0	2	19
ENTRENADOR AUXILIAR	13	28	33	11	5	43	12	9	57	14	5	230
PREPARADOR FÍSICO	6	6	11	1	3	18	2	3	32	4	3	89
ATS	3	15	6	5	5	12	5	4	14	4	4	77
AYUDANTE SANITARIO	0	1	1	2	0	7	1	0	7	1		20
CREDECIAL DE DELEGADO	49	61	30	65	100	34	84	86	93	40		642
DELEGADO DE CAMPO	36	104	68	14	47	44	11	8	85	15		432
DELEGADO	155	309	406	178	194	375	238	118	668	96	3	2.740
ENCARGADO MATERIAL	13	84	16	29	13	9	6	8	152	9	4	343
MÉDICO	1	4	1	2	1	3	1	2	4	1	2	22
PROFESIONAL	14	112	73	60	52	102	31	43	125	32	-	644
AFICIONADO	525	490	505	229	502	511	766	470	1402	426	-	5.826
JUVENIL	289	758	680	343	392	847	388	285	1371	260	-	5.613
CADETE	371	813	656	313	414	869	314	254	1415	245	-	5.664
INFANTIL	402	896	730	367	428	823	391	286	1525	305	-	6.153
ALEVÍN	400	803	720	351	455	810	404	240	1296	305	-	5.784
BENJAMÍN	349	570	611	308	369	608	281	193	1074	262	-	4.625
PREBENJAMIN	274	290	455	259	325	432	13	125	820	0	-	2.993
DEBUTANTES	0	9	160	126	73	119	0	39	185	0	-	711
PROFESIONAL FEMENINO	0	0	0	0	0	0	0	0	8	0	-	8
AFICIONADO FEMENINO	11	60	75	8	8	74	69	13	81	28	-	427
JUVENIL FEMENINO	11	47	37	10	9	50	46	46	74	21	-	351
CADETE FEMENINO	23	73	48	13	11	44	40	41	64	23	-	380
INFANTIL FEMENINO	35	64	46	38	39	82	33	34	89	43	-	503
ALEVÍN FEMENINO	52	78	41	56	49	66	31	30	84	27	-	514
BENJAMIN FEMENINO	21	46	29	37	31	44	13	15	57	15	-	308
PREBENJAMIN FEMENINO	20	23	16	27	14	17	0	5	24	0	-	146
DEBUTANTES FEMENINO	0	1	8	11	5	5	0	2	4	0	-	36
<b>FÚTBOL SALA</b>												
ENTRENADOR SALA	2	6	24	3	2	33	45	0	28	44	2	189
ENTRENADOR PRACTICAS SALA	1	7	5	1	0	11	66	0	10	0		101
ENTRENADOR AUXILIAR SALA	0	0	1	0	0	2	2	0	3	6	1	15
PREPARADOR FÍSICO SALA	0	0	0	0	0	0	1	0	0	0	2	3
ATS SALA	0	0	0	0	1	2	2	0	0	0	1	6
CREDECIAL DE DELEGADO	1	0	2	3	0	0	13	0	0	0		19
DELEGADO SALA	8	12	48	3	3	60	177	0	37	58	1	407
ENCARGADO MATERIAL	1	1	13	1	2	6	18	0	14	6	-	62
PROFESIONAL SALA	0	0	0	0	0	0	0	0	0	7	-	7
AFICIONADO SALA	13	28	69	28	41	94	241	0	96	64	-	674
JUVENIL SALA	0	14	73	2	0	78	146	0	65	34	-	412
CADETE SALA	0	9	55	0	0	101	153	0	59	40	-	417
INFANTIL SALA	0	13	38	10	0	94	144	0	56	27	-	382
ALEVÍN SALA	0	0	32	8	0	58	138	0	68	31	-	335
BENJAMÍN SALA	0	0	28	2	0	51	181	0	62	32	-	356
PRE-BENJAMÍN SALA	0	0	35	0	0	0	218	0	53	255	-	561
DEBUTANTES SALA	0	0	2	0	0	0	99	0	43	125	-	269
AFICIONADO FEMENINO SALA	15	26	25	7	0	32	28	0	25	29	-	187
JUVENIL FEMENINO SALA	0	0	17	4	0	12	6	0	4	5	-	48
CADETE FEMENINO SALA	0	0	7	1	0	0	4	0	0	2	-	14
INFANTIL FEMENINO SALA	0	1	10	0	0	8	14	0	0	2	-	35
ALEVÍN SALA FEMENINO	0	0	2	0	0	7	13	0	5	7	-	34
BENJAMIN FEMENINO SALA	0	0	3	0	0	6	14	0	2	6	-	31
PREBENJAMIN SALA FEMENINO	0	0	1	0	0	0	9	0	3	12	-	25
DEBUTANTES SALA FEMENINO	0	0	0	0	0	0	3	0	2	5	-	10
<b>TOTAL</b>	<b>3.297</b>	<b>6.205</b>	<b>6.290</b>	<b>3.121</b>	<b>3.794</b>	<b>7.025</b>	<b>5.105</b>	<b>2.472</b>	<b>12.077</b>	<b>3.108</b>	<b>34</b>	<b>52.528</b>

## Evolución Anual

TEMPORADAS	12/13	13/14	14/15	15/16	16/17	17/18	18/19	19/20	20/21	21/22	22/23
<b>TOTAL</b>	<b>39.224</b>	<b>40.974</b>	<b>42.365</b>	<b>43.441</b>	<b>44.866</b>	<b>45.799</b>	<b>46.362</b>	<b>45.637</b>	<b>32.689</b>	<b>47.949</b>	<b>52.528</b>



# MEMORIA DEL COMITÉ DE ÁRBITROS

## Resumen General cuantificado de Colegiaciones por Delegaciones Provinciales

CATEGORÍA	AVILA		BURGOS		LEON		PALENCIA		SALAMANCA		SEGOVIA		SORIA		VALLADOLID		ZAMORA		BIERZO		CTA		TOTAL			
	MAS	FEM	MAS	FEM	MAS	FEM	MAS	FEM	MAS	FEM	MAS	FEM	MAS	FEM	MAS	FEM	MAS	FEM	MAS	FEM	MAS	FEM	MAS	FEM		
Árbitro VAR																				1				1	0	
Árbitro Principal FC Segunda División															1										1	0
Árbitro Principal FC Primera División RFEF					1		1		1		1														4	0
Árbitro Principal FC Segunda División B (Segunda RFEF)			1		2		1		2		1						1		1						9	0
Árbitro Principal FC Tercera División (Tercera RFEF)	1		3		5		4	1	3		2		3		2		2		3	1					28	2
Árbitro Asistente FC Primera División							1		1																2	0
Árbitro Asistente FC Segunda División					1				1					1											3	0
Árbitro Asistente FC Primera División RFEF					1		1		1	1						1									4	0
Árbitro Asistente FC Segunda División B (Segunda RFEF)			1		2		1		2		1		1		1					1					9	1
Árbitro Asistente FC Tercera División (Tercera RFEF)	1		1	2	2		4		5		2		4		1	1	2		2	1					24	4
Arbitra Principal FC 1ª División Nacional Femenina								1													1				0	2
Arbitra Asistente FC 1ª División Nacional Femenina				2																	1				0	3
Árbitra Principal FC Primera Federación Femenina						1				1															0	2
Arbitra Asistente FC Primera Federación Femenina										1											1				0	2
Árbitro Principal FC 1ª División Regional de Aficionados	2		4		7	1	6		3	1	4		3		9	4	7		3						48	6
Árbitro Principal FC 1ª División Provincial de Aficionados	15	2	13	4	12	1	21	1	19	3	15		12		21	1	15	1	5						148	13
Árbitro Principal FC 2ª División Provincial de Aficionados	3		7	2	5		8	5	25		3		1		24		1		12	2					89	9
Árbitro Principal FC Aspirante	3	1	25	1	22	1	2		11	1	7	1	8	1	14	3	8	1	1	1					101	11
Árbitro Principal FC Auxiliar	10		21	1	22		10	2	13		15		2		26	3	8	2	9	4					136	12
Árbitro Principal FC Situación Especial	5		10		7				5		1		2		24				4						58	0
Árbitro Principal FC Colaborador	35	6	95		20	1	21	1	9		18		13		28		13	1	4	2					256	11
Arbitro F.S. Principal FS Primera RFEF Futsal Masculina	1																								1	0
Arbitro F.S. Principal FS Segunda RFEF Futsal Masculina			1						1		3														5	0
Arbitro F.S. Principal FS Segunda División B de Fútbol Sala	1		2		2	1			3		2				3		2								15	1
Arbitro F.S. Principal FS Tercera División de Fútbol Sala			4		2		1		4		3	1			1		2								17	1
Cronometrador F. S. FS Primera RFEF Futsal Masculina												1													0	1
Cronometrador F. S. FS Segunda RFEF Futsal Masculina																		1							0	1
Cronometrador F. S. FS Segunda División B de Fútbol Sala				2	1				1		1					3		2							3	7
Cronometrador F. S. FS Tercera División de Fútbol Sala			2	1	3	1			3		4	1			3	3		3		1					15	10
Arbitro F.S. Principal FS Provincial de Fútbol Sala			2						1		1				2										6	0
Arbitro F.S. Principal FS Auxiliar			3						3						6	5	3								15	5
Arbitro Principal FS Aspirante	1		3		1	2			2		3				6		2								18	2
Arbitro F.S. Principal FS Situación Especial			3								5				2		2								12	0
Arbitro F.S. Principal FS Colaborador					4				4	1	18				5		3			1					34	2
Cronometrador FS Provincial										1					1			1							1	2
Informador FC Primera División					2				1																3	0
Informador FC Provincial							1		6						6		6								19	0
Informador FC Segunda División B (Segunda RFEF)			1		1		2		3		1				1		1								10	0
Informador FC Tercera División (Tercera RFEF)	2		1		3		2		5		3		4		12				3						35	0
Informador Fútbol Sala FS Primera RFEF Futsal Masculina					1						1														2	0
Informador Fútbol Sala FS Segunda División B de Fútbol Sala			2		2						1				2		3								10	0
Junta Directiva	1	1	1	1	1	1	2		1	1	2		2		2		1	1	2		10				15	5
<b>TOTAL</b>	<b>81</b>	<b>10</b>	<b>206</b>	<b>16</b>	<b>132</b>	<b>10</b>	<b>89</b>	<b>11</b>	<b>139</b>	<b>11</b>	<b>118</b>	<b>4</b>	<b>56</b>	<b>1</b>	<b>203</b>	<b>23</b>	<b>83</b>	<b>13</b>	<b>51</b>	<b>17</b>	<b>10</b>			<b>1168</b>	<b>116</b>	
<b>TOTAL</b>		<b>91</b>		<b>222</b>		<b>142</b>		<b>100</b>		<b>150</b>		<b>122</b>		<b>57</b>		<b>226</b>		<b>96</b>		<b>68</b>		<b>10</b>			<b>1284</b>	

## ► Evolución por temporadas:

TEMP.	00/01	01/02	02/03	03/04	04/05	05/06	06/07	07/08	08/09	09/10	10/11	11/12	12/13	13/14	14/15	15/16	16/17	17/18	18/19	19/20	20/21	21/22	22/23
<b>TOTAL</b>	939	968	1062	1027	1054	947	956	965	1101	1183	1137	1181	1212	1194	1188	1151	1170	1168	1157	1176	874	1081	1185

## ► Resumen de la temporada

### AGOSTO

El **27 y 28 de agosto** en Palencia se celebraron las Jornadas Físico-Técnicas para los árbitros y árbitros asistentes de la 3º RFEF, así como los colegiados de la 1ª División Regional de Aficionados, igualmente los árbitros asistentes de 2º RFEF pertenecientes a este Comité, para realizar los controles del inicio de Temporada.

- Así mismo, se realiza en el salón del Hotel de Europa en Magaz de Pisuerga (Palencia) la charla técnica para todos los colegiados nacionales y territoriales de Fútbol, donde los componentes de la Comisión Técnica expusieron a los asistentes los aspectos técnicos y reglamentarios más relevantes de la presente temporada, haciendo especial hincapié en las modificaciones a las reglas de juego y sobre todo los aspectos técnicos, físicos y personales que deben de rodear la figura del árbitro de fútbol y que servirán para afrontar la temporada con todo tipo de garantías personales y deportivas. Además de estos aspectos se trató y se detallaron los pormenores de la elaboración de las actas arbitrales a través del Programa Isquad y Novanet que entraría el 1 de enero de 2023 y que todos los colegiados pertenecientes a este comité de árbitros deberían realizar las mismas a la conclusión de los encuentros. Una vez cerradas por parte de los colegiados las actas arbitrales subirían automáticamente a la página web y a la App de la Real Federación de Castilla y León los detalles relacionados con dichos encuentros como, amonestaciones y expulsiones, goleadores, sustituciones, así como las incidencias del partido en cuestión.
- El propio día 28 de agosto tomaron parte activa en la reunión de colegiados, los Informadores Territoriales de Fútbol, los cuales atendieron las indicaciones de la comisión técnica así como la realización del control técnico al igual que los árbitros.

### SEPTIEMBRE

El **11 de septiembre** en Palencia y por indicación de la Comisión Nacional de Arbitros de Fútbol-Sala de la Real Federación Española de Fútbol, acuden los árbitros pertenecientes a la 2ª División Nacional "B" de este Comité Territorial, con el fin de realizar las Pruebas Físico-Técnicas de inicio de Temporada. Igualmente, se convocaron a los árbitros de 3º División Nacional de la misma especialidad para la realización de las mismas pruebas que los anteriores. Todos los colegiados fueron informados de los cambios de Reglas de Juego para la presente temporada y de los aspectos generales relacionados con la citada especialidad.

- Ese mismo día tuvo lugar la reunión de informadores de fútbol sala en el mismo lugar, donde se debatieron todos los pormenores en cuanto a la realización de los Informes Técnicos de la pasada Temporada, así como las actualizaciones de las Reglas de Juego y el baremo de puntuaciones del informe para la presente temporada.

El **18 de septiembre** se realizó en Arroyo de la Encomienda la charla técnica para todos los árbitros asistentes de Fútbol Sala, donde los componentes de la Comisión Técnica de Fútbol-Sala expusieron a los mismos, los aspectos técnicos y reglamentarios más relevantes de la temporada, haciendo especial hincapié en las modificaciones a las reglas de juego y la elaboración de las actas arbitrales a través de los soportes informáticos existentes.

El **24 de septiembre** tiene lugar en Arroyo de la Encomienda (Valladolid), la repesca de los colegiados de fútbol que no superaron por unos u otros motivos las realizadas en la primera Convocatoria.

- Durante los fines de semana del mes de septiembre y octubre tuvieron lugar, en las respectivas Delegaciones Provinciales y Subdelegación Comarcal del Bierzo, la celebración de la Jornada Físico-Técnica para los colegiados de categoría provincial, a la espera del inicio de todas las competiciones provinciales.

El **27 de septiembre** se realiza una reunión telemática con los árbitros asistentes de fútbol-sala, que no acudieron a la primera convocatoria, donde se debatieron todos los pormenores en cuanto a la elaboración y control de las actas, así como las actualizaciones habidas para la presente temporada en cuanto a las Reglas de Juego.

El **29 de septiembre** y por designación del comité técnico de árbitros de la RFEF se realiza en Laguna de Duero (Valladolid) una jornada de control físico para la colegiada de la 1ª División Nacional Lidia Lombardero con el fin de superar las pruebas físicas de inicio de temporada que no pudo realizar en su momento al encontrarse lesionada.

## OCTUBRE

El **2 de octubre** se realiza en Valladolid las pruebas de repesca de inicio de temporada para los colegiados nacionales de fútbol sala que no pudieron acudir en la primera convocatoria.

El **7 de octubre** se realiza una reunión telemática por parte de la Junta Directiva de este Comité de Árbitros y los Delegados Provinciales y Comarcal de Arbitros de Fútbol, para tratar diversos puntos de interés relacionados con la presente Temporada.

El **22 de octubre** se realiza una reunión telemática con los informadores nacionales de Fútbol Sala con el fin de dar las últimas instrucciones elaboradas por la comisión nacional de Fútbol Sala en la que se detallaron los pormenores del definitivo informe técnico de la temporada.

El **23 de octubre** tiene lugar una nueva repesca físico-técnica para los colegiados nacionales de fútbol sala que no pudieron acudir en las ya realizadas anteriormente. Ese mismo día tiene lugar una nueva reunión telemática con los árbitros asistentes de fútbol sala, que no pudieron acudir igualmente a las dos convocatorias anteriores.

## DICIEMBRE

El **8 de diciembre** se realiza una convocatoria en Valladolid con el fin de supervisar el estado físico-técnico actual, de todas las árbitras pertenecientes a este Comité Territorial con el fin de encuadrarlas en el programa Fútbol Femenino Territorial.

El **15 de diciembre** se convocó por parte del CTA de la RFEF, una nueva reunión con los Presidentes de los Comités Territoriales, en Madrid, para tratar diversos temas relacionados con la situación actual del arbitraje español. A la misma asistió el Presidente de este Comité, Javier Tejedor Ferrero así como la totalidad de los Presidentes de Comités Territoriales del territorio nacional.

## ENERO

El **4 de enero** se recibe nuevamente al igual que la pasada temporada, la confirmación como Árbitro Internacional de Var de José Luis González González, actualmente colegiado de esta modalidad en la 1ª División Nacional "Liga Santander".

## FEBRERO

El **4 de febrero** son convocados en Arroyo de la Encomienda (Valladolid) para la celebración de jornada físico-técnica los árbitros y árbitros asistentes de 3ª RFEF así como los árbitros asistentes de 2ª RFEF y realizar los controles de mitad de temporada. Son igualmente convocadas en dicha jornada las árbitras que formarían parte del programa de Fútbol Femenino Territorial con el fin de evaluar su estado físico-técnico actual.

El **18 de febrero** son convocados en Arroyo de la Encomienda (Valladolid) para la celebración de jornada físico-técnica los árbitros de 1ª División Regional de Aficionados para realizar los controles de mitad de temporada.

El **19 de febrero**, en Valladolid y por indicación de la Comisión Nacional de Arbitros de Fútbol-Sala de la Real Federación Española de Fútbol, se convocaron a los árbitros de 2ª División B y 3ª División para la realización de los controles físico-técnicos de mitad de Temporada.

## MARZO

El **18 de marzo** en Valladolid, se reúnen nuevamente los árbitros de 2ª "B" y 3ª División de Fútbol-Sala, que no superaron por unos u otros motivos los controles físico-técnicos de mitad de temporada.

El **25 de marzo** son nuevamente convocados en Arroyo de la Encomienda (Valladolid), una nueva repesca colegiados de la 3ª RFEF y 1ª División Regional de Aficionados que no habían superado aún los controles técnicos o físicos de mitad de Temporada.

## ABRIL

El **15 de abril**, el Presidente del Comité, Javier Tejedor tuvo una reunión con el resto de Presidentes de los Comités Territoriales así como con el Presidente del Comité Técnico de Arbitros de la Real federación Española de Fútbol, en Cuenca, para tratar los aspectos relacionados con el Colectivo Arbitral a nivel nacional. Igualmente se debatieron puntos como el material deportivo de la firma comercial Macron para la temporada 2024/2025, el Programa de Talentos y Mentores, la realización de los controles físico técnicos del Cursillo de Ascenso a la 2ª RFEF, el acceso a la Liga Iberdrola, para las árbitras femeninas y finalmente el tema de las edades en la 3ª RFEF, la problemática existente actual con las competiciones de 1ª y 2ª División y las dificultades de los Comités Territoriales.

El **22 y 23 de abril** se celebra en Las Rozas (Madrid) el cursillo de árbitros de ascenso a la 2º División RFEF, y como árbitro asistente de 1º RFEF. En el mismo toman parte activa los colegiados Manso Rojas, Téllez de Meneses, García Presa, Jiménez Rivero y López Candanedo. Irene Rodríguez Copado, Paula Peláez Ramos y Ainhoa Bernarda García.

## MAYO

El **13 y 14 de mayo** se celebra en Las Rozas (Madrid) el Cursillo de ascenso a la 2ª División de Fútbol-Sala, por delegación de la CNAFS, siendo los colegiados pertenecientes a este Comité los siguientes colegiados, Haedo Gago y Toral Heredia.

## JUNIO

El **10 de junio** se celebra en Arroyo de la Encomienda (Valladolid) la convocatoria de los Cursillos de Ascenso a la 3ª RFEF como árbitros, a la 2ª División RFEF como árbitros asistentes, así como a la 1ª División Regional de Aficionados igualmente como árbitros. A los citados Cursillos asistieron diez colegiados al primero, 7 al segundo y 29 al tercero.

El **11 de junio** se celebran los Cursillos de Ascenso a 2ª División Nacional "B" y 3ª División Nacional de Fútbol-Sala, con la participación de seis colegiados en el primer Cursillo y de diez al segundo. Los mismos constaron de controles físicos y técnicos para determinar los puestos clasificatorios que les dieran derecho a ascender de categoría.

El **19 de junio** se convocó por parte del CTA de la RFEF, una nueva reunión telemática con los Presidentes de los Comités Territoriales y encargados del material deportivo Macron, para tratar el tema en exclusividad de la entrega y distribución a los árbitros de fútbol y fútbol-sala para la Temporada 2024/2025.

El **29 de junio** fueron presentados los resultados de los Cursillos tanto de Fútbol como de Fútbol-Sala celebrados anteriormente, así como las plantillas arbitrales de la próxima temporada 2023/24.



# ▶ ACTUACIONES ARBITRALES

## Fútbol

### Árbitros Asistentes «1ª DIVISIÓN»



#### RUBÉN BECERRIL GOMEZ

LIGA			
14/08/22	CADIZ CF – REAL SOCIEDAD		
22/08/22	ELCHE CF – UD ALMERIA		
03/09/22	RCD MALLORCA – GIRONA CF		
18/09/22	ATCO. OSASUNA- GETAFE FC		
09/10/22	REAL SOCIEDAD – VILLARREAL CF		
28/10/22	RCD MALLORCA – RCD ESPANYOL		
29/01/23	RC CELTA DE VIGO – ATHLETIC CLUB		
12/02/23	GETAFE CF – RAYO VALLECANO		
26/02/23	ATHLETIC CLUB – GIRONA CF		
13/03/23	GIRONA CF – ATCO. DE MADRID		
31/03/23	RCD MALLORCA – ATCO. OSASUNA		
26/04/23	RC CELTA DE VIGO – ELCHE CF		
13/05/23	REAL SOCIEDAD – GIRONA CF		
24/05/23	ELCHE CF – SEVILLA FC		
28/05/23	GIRONA CF – REAL BETIS BALOMPIE		
04/06/23	REAL MADRID – ATHLETIC CLUB		
COPA SM EL REY			
05/01/23	NASTIC TARRAGONA – CA OSASUNA		
INTERNACIONALES			
09/08/22	PSV EINDOVEN – AS MOACO FS	(UCL)	AVAR
23/09/22	FINLANDINA – RUMANIA	(UNL)	AVAR
27/09/22	ALBANIA – ISLANDIA	(UNL)	AVAR
23/02/23	FC BASEL – TRABZONSPORT K.	(UECL)	AVAR
16/03/23	R. UNION ST. GILLOISE – FC BERLIN	(UECL)	AVAR
25/03/2023	ARMENIA – TURQUIA. (PREVIO EURO 2024)		AVAR

### Árbitros Asistentes «1ª DIVISIÓN»



#### ALEJANDRO ESTEVEZ IGLESIAS

LIGA		
13/08/22	RC CELTA DE VIGO – RCD ESPANYOL	
29/08/22	CADIZ CF – ATHLETIC CLUB	
04/09/22	VILLARREAL CF - ELCHE CF	
18/09/22	REAL BETIS BALOMPIE – GIRONA CF	
07/10/22	ATCO. OSASUNA – VALENCIA CF	
17/12/22	REAL SOCIEDAD – RCD MALLORCA	
30/12/22	ATHLETIC CLUB – VILLRREAL CF	
08/01/23	ELCHE CF – RC CELTA DE VIGO	
18/02/23	REAL SOCIEDAD – RC CELTA DE VIGO	
04/03/23	ATCO. DE MADRID – SEVILLA FC	
12/03/23	VILLARREAL CF – REAL BETIS BALOMPIE	
01/04/23	GIRONA FC - RCD ESPANYOL	
17/04/23	RC CELTA DE VIGO – RCD MALLORCA	
25/04/23	REAL BETIS BALOMPIE – REAL SOCIEDAD	
04/05/23	ATHLETIC CLUB – REAL BETIS BALOMPIE	
25/05/23	ATCO. OSASUNA – ATHLETIC CLUB	
04/06/23	ATCO. OSASUNA – GIRONA FC	
COPA SM EL REY		
13/11/22	R. UNION – CADIZ CF	A. ASISTENTE)

## Actuaciones en «VAR»

**JOSÉ L. GONZÁLEZ GONZÁLEZ**



LIGA	
14/08/22	VALENCIA CF – GIRONA FC
15/08/22	REAL BETIS BALOMPIE – ELCHE CF
20/08/22	RC CELTA DE VIGO – REAL MADRID
21/08/22	REAL SOCIEDAD – FC BARCELONA
28/08/22	GETAFE CF – VILLARREAL CF
29/08/22	VALENCIA FC – ATCO. DE MADRID
03/09/22	RCD MALLORCA – GIRONA FC
04/09/22	ATHLETIC CLUB – RCD ESPANYOL
10/09/22	ATCO. DE MADRID – RC CELTA DE VIGO
11/09/22	REAL BETIS BALOMPIE – VILLARREAL CF
17/09/22	FC BARCELONA – ELCHE CF
18/09/22	REAL BETIS BALOMPIE – GIRONA FC
30/09/22	ATHLETIC CLUB – UD ALMERIA
01/10/22	SEVILLA FC – ATCO. DE MADRID
09/10/22	FC BARCELONA – RC CELTA DE VIGO
10/10/22	ELCHE CF – RCD MALLORCA
14/10/22	RAYO VALLECANO – GETAFE CF
15/10/22	GIRONA FC – CADIZ CF
18/10/22	ATCO. DE MADRID – RAYO VALLECANO
20/10/22	ATCO. OSASUNA – RCD ESPANYOL
23/10/22	FC BARCELONA – ATHLETIC CLUB
24/10/22	RC CELTA DE VIGO – GETAFE CF
29/10/22	CADIZ CF – ATCO. DE MADRID
30/10/22	REAL MADRID – GIRONA FC
05/11/22	RC CELTA DE VIGO – ATCO. OSASUNA
06/11/22	REAL BETIS BALOMPIE – SEVILLA FC
08/11/22	ELCHE CF – GIRONA FC
09/11/22	RCD MALLORCA – ATCO. DE MADRID
07/01/23	RCD ESPANYOL – GIRONA FC
08/01/23	RAYO VALLECANO – REAL BETIS BALOMPIE
21/01/23	RCD ESPANYOL – REAL BETIS BALOMPIE
22/01/23	VILLARREAL CF – GIRONA FC
28/01/23	SEVILLA FC – ELCHE CF
29/01/23	RC CELTA DE VIGO – ATHLETIC CLUB
04/02/23	ATCO. DE MADRID – GETAFE CF
05/02/23	FC BARCELONA – SEVILLA FC
10/02/23	CADIZ CF – GIRONA FC
11/02/23	VALENCIA CF – ATHLETIC CLUB
18/02/23	ATCO. OSASUNA – REAL MADRID
19/02/23	FC BARCELONA – CADIZ CF
25/02/23	VALENCIA CF – REAL SOCIEDAD
26/02/23	ATHLETIC CLUB – GIRONA FC
04/03/23	ATCO. DE MADRID – SEVILLA FC

06/03/23	ATCO. OSASUNA – RC CELTA DE VIGO
12/03/23	ATHLETIC CLUB – FC BARCELONA
13/03/23	GIRONA FC – ATCO. DE MADRID
18/03/23	UD ALMERIA – CADIZ CF CA
19/03/23	REAL BETIS BALOMPIE – RCD MALLORCA
02/04/23	VILLARREAL CF – REAL SOCIEDAD
03/04/23	VALENCIA CF – RAYO VALLECANO
08/04/23	RCD ESPANYOL – ATHLETIC CLUB
09/04/23	REAL BETIS BALOMPIE – CADIZ CF
16/04/23	ATCO. DE MADRID – UD ALMERIA
17/04/23	RC CELTA DE VIGO – RCD MALLORCA
21/04/23	RCD ESPANYOL – CADIZ CF
22/04/23	ATCO. OSASUNA – REAL BETIS BALOMPIE
25/04/23	GIRONA FC – REAL MADRID
26/04/23	RAYO VALLECANO – FC BARCELONA
30/04/23	CADIZ CF – VALENCIA FC
01/05/23	RCD MALLORCA – ATHLETIC CLUB
02/05/23	REAL SOCIEDAD – REAL MADRID
04/05/23	SEVILLA FC – RCD ESPANYOL
14/05/23	RCD ESPANYOL – FC BARCELONA
15/05/23	REAL BETIS BALOMPIE – RAYO VALLECANO
20/05/23	GIRONA FC – VILLARREAL CF
FINAL SUPERCOPA	
15/01/23	FS BARCELONA – R. MADRID CF
COPA SM EL REY	
17/01/23	R. SOCIEDAD CF – RC MALLORCA
18/01/23	LEVANTE UD – ATCO. DE MADRID
26/01/23	R. MADRID CF – ATCO. DE MADRID CF
02/03/23	R. MADRID – FC BARCELONA

## Árbitras «1ª DIVISIÓN» FEMENINA

**ELENA PELÁEZ ARNILLAS**



LIGA	
18/09/22	ALHAMA CF – LEVANTE UD
01/10/22	REAL BETIS BALOMPIE – CD TENERIFE
30/10/22	LEVANTE LAS PLANAS – S. HUELVA
06/11/22	CD TENERIFE – D. ALAVES
08/01/23	FC BARCELONA – SEVILLA FC
11/02/23	LEVANTE UD – LEVANTE LAS PLANAS
25/01/23	D. ALAVES – REAL MADRID
12/03/23	ATHLETIC CLUB – VALENCIA CF
19/03/23	REAL MADRID – CD TENERIFE
15/04/23	ALHAMA CF – REAL SOCIEDAD
29/04/23	CD TENERIFE – REAL BETIS BALOMPIE
13/05/23	VILLARREAL CF – ATCO. DE MADRID
21/05/23	MADRID CFF – FC BARCELONA

**RAQUEL  
SUAREZ GONZALEZ****LIGA**

01/10/22	HUELVA – VALENCIA FC
22/10/22	LEVANTE UD – REAL MADRID
03/11/22	VILLARREAL CF – REAL MADRID
20/11/22	FC BARCELONA – D. ALAVES
29/01/23	ATCO. DE MADRID – SEVILLA FC
11/02/23	D. ALAVES – FC BARCELONA
04/03/23	REAL SOCIEDAD – ATCO. DE MADRID
02/04/23	ALHAMA CF – FC BARCELONA
30/04/23	VILLARREAL CF – REAL SOCIEDAD
02/05/23	MADRID CFF – ALHAMA CF
14/05/23	FC BARCELONA – ATHLETIC CLUB

**Árbitras Asistentes «1ª DIVISIÓN»  
FEMENINA****ESTEFANÍA  
BENITO BENITO****LIGA**

18/09/22	ALHAMA CF – LEVANTE UD
24/09/22	MADRID CFF- LEVANTE LAS PLANAS
01/10/22	S.HUELVA – VALENCIA FC
22/10/22	LEVANTE UD – REAL MADRID
30/10/22	LEVANTE LAS PLANAS – S. HUELVA
03/11/22	VILLARREAL CF – REAL MADRID
11/12/22	REAL SOCIEDAD – LEVANTE UD
20/11/22	FC BARCELONA – D. ALAVES
08/01/23	FC BARCELONA – SEVILLA FC
05/02/23	FC BARCELONA – REAL BETIS BALOMPIE
11/02/23	LEVANTE UD – LEVANTE LAS PLANAS
25/01/23	D. ALAVES – REAL MADRID
12/03/23	ATHLETIC CLUB – VALENCIA CF
19/03/23	REAL MADRID – CD TENERIFE
26/03/23	LEVANTE UD – REAL SOCIEDAD
29/04/23	CD TENERIFE – REAL BETIS BALOMPIE
14/05/23	FC BARCELONA – ATHLETIC CLUB
21/05/23	MADRID CFF – FC BARCELONA

**ADRIANA  
GARCÍA FERNÁNDEZ****LIGA**

18/09/22	ALHAMA CF – LEVANTE UD
01/10/22	S.HUELVA – VALENCIA FC
22/10/22	LEVANTE UD – REAL MADRID
30/10/22	LEVANTE UD – S. HUELVA
03/11/22	VILLARREAL CF – REAL MADRID
19/11/22	ALHAMA CF – TENERIFE
11/12/22	REAL SOCIEDAD – LEVANTE UD
08/01/23	FC BARCELONA – SEVILLA FC
29/01/23	REAL SOCIEDAD – S. HUELVA
05/02/23	FC BARCELONA – REAL BETIS BALOMPIE
11/02/23	LEVANTE UD – LEVANTE LAS PLANAS
04/03/23	REAL SOCIEDAD – ATCO. DE MADRID
25/01/23	D. ALAVES – REAL MADRID
19/03/23	REAL MADRID – CD TENERIFE
26/03/23	LEVANTE UD – REAL SOCIEDAD
29/04/23	CD TENERIFE – REAL BETIS BALOMPIE
14/05/23	FC BARCELONA – ATHLETIC CLUB
21/05/23	MADRID CFF – FC BARCELONA



<b>LIDIA LOMBARDERO DIAZ</b>	
<b>LIGA</b>	
24/09/22	MADRID CFF- LEVANTE UD
01/10/22	REAL BETIS BALOMPIE – CD TENERIFE
20/11/22	FC BARCELONA – D. ALAVES
18/12/22	ALHAMA CF – D. ALAVES
29/01/23	ATCO. DE MADRID – SEVILLA FC
11/02/23	D. ALAVES – FC BARCELONA
30/04/23	VILLARREAL CF – REAL SOCIEDAD
02/05/23	MADRID CFF – ALHAMA CF
14/05/23	TENRIFE – SEVILLA FC
20/05/23	S. HUELVA – LEVANTE UD
<b>COPA SM LA REINA</b>	
10/01/23	VILLARREAL CF – SEVILLA CF (A. ASISTENTE)

## 4<sup>os</sup> Árbitros PARTIDOS «1<sup>a</sup> DIVISIÓN»



<b>EDER MALLO FERNANDEZ</b>	
<b>LIGA</b>	
02/09/22	RC CELTA – CADIZ CF
05/11/22	GETAFE CF – CADIZ CF
12/02/23	RC CELTA - ATCO. DE MADRID
15/04/23	ATHLETIC CLUB – R. SOCIEDAD CF
02/05/23	R. SOCIEDAD CF – R. MADRID CF
28/05/23	ATCO. DE MADRID – R. SOCIEDAD CF

<b>ALFONSO VICENTE MORAL</b>	
<b>LIGA</b>	
10/09/22	CADIZ CF – FC BARCELONA
08/11/22	CA OSASUNA – FC BARCELONA
18/02/23	R. SOCIEDAD CF – RC CELTA
11/03/23	R. MADRID – RC ESPANYOL
08/04/23	RCD ESPANYOL – ATHLETIC CLUB
01/05/23	ATCO. DE MADRID – CADIZ CF

<b>FERNANDO ROMÁN ROMÁN</b>	
<b>LIGA</b>	
28/08/22	GETAFE CF – VILLARREAL CF
09/10/22	R. SOCIEDAD CF – VILLARREAL CF
22/10/22	RAYO VALLECANO – CADIZ CF
19/02/23	ATCO. DE MADRID – ATHLETIC CLUB
11/03/22	RC CELTA – RAYO VALLECANO
13/05/23	R. MADRID CF – GETAFE CF

<b>GERMÁN CID CAMACHO</b>	
<b>LIGA</b>	
03/09/22	R. MADRID CF – R. BETIS B.
08/10/22	SEVILLA CF – ATHLETIC CLUB
26/02/23	ATHLETIC CLUB – GIRONA FC
19/03/23	GETAFE CF – SEVILLA CF
01/05/23	SEVILLA CF – GIORA FC

## Delegados de Partido «1ª DIVISIÓN»

### JAVIER TURIENZO ÁLVAREZ

LIGA	
15/08/22	ATHLETIC CLUB – RC MALLORCA
10/09/22	ATCO. MADRID – RC CELTA
18/09/22	ATCO. MADRID – R. MADRID CF
28/01/23	SEVILLA FC – ELCHE CF
12/02/23	R. VALLADOLID CF – CA OSASUNA
28/04/23	CA OSASUNA – R. SOCIEDAD CF
25/05/23	RC CELTA – GIRONA FC
04/06/23	VILLARREAL CF – ATCO. DE MADRID

### FÉLIX SÁNCHEZ MARCOS

LIGA	
13/08/22	R. VALLADOLID CF – VILLARREAL CF
09/10/22	R. VALLADOLID CF – R. BETIS B.
22/10/22	R. MADRID CF – SEVILLA CF
22/01/23	FC BARCELONA – GETAFE CF
19/02/23	RAYO VALLECANO – SEVILLA CF
19/03/23	GETAFE FC – SEVILLA CF
02/04/23	ATCO. DE MADRID – R. BETIS B.
23/05/23	R. VALLADOLID CF – FC BARCELONA
04/06/23	R. VALLADOLID – GETAFE FC

### JORGE VALDES ALLER

LIGA	
17/09/22	ATHLETIC CLUB – RAYO VALLECANO
30/10/22	R. SOCIEDAD CF – R. BETIS B.
29/01/23	R. VALLADOLID CF – VALENCIA CF
14/05/23	R. VALLADOLID CF – SEVILLA CF

### JULIÁN RODRÍGUEZ SANTIAGO

LIGA	
17/09/22	RC MALLORCA – UD ALMERIA
05/11/22	R. VALLADOLID CF – ELCHE CF
12/02/23	GETAFE CF – RAYO VALLECANO
25/02/23	RCD ESPANYOL – RC MALLORCA
09/04/23	R. VALLADOLID CF – RC MALLORCA
22/04/23	R. MADRID – RC CELTA

## INTERVENCIONES Y ENCUENTROS de Árbitros de Fútbol

### ▶ Árbitros «NACIONALES»

ÁRB. - 2ª DIVISIÓN	LIGA	COPA	VAR	DELEGACIÓN
OLIVER DE LA FUENTE RAMOS	19	1	17	D.P VALLADOLID
ÁRB. - 1ª RFEF	LIGA	COPA	DELEGACIÓN	
EDER MALLO FERNANDEZ	11		D.P LEON	
FERNANDO ROMAN ROMAN	11		D.P PALENCIA	
ALFONSO VICENTE MORAL	9	1	D.P SALAMANCA	
GERMAN CID CAMACHO	13		D.P.SEGOVIA	
ÁRB. - 2ª RFEF	LIGA	COPA	DELEGACIÓN	
GORKA MAZO MARURI	13		D.P.BURGOS	
GUILLERMO CUETO AMIGO	15		D.P LEON	
GUILLERMO GARCIA PRESA	13	1	D.P LEON	
DAVID GARCIA DE LA LOMA	13		D.P PALENCIA	
ALBERTO GONZALEZ HERNANDEZ	2		D.P SALAMANCA	
ALBERTO SANCHEZ INGIDUA	15		D.P SALAMANCA	
NESTOR HOLGUERAS CASTELLANOS	15		D.P SEGOVIA	
CARLOS PEREZ FERNANDEZ	14		D.P SEGOVIA	
OMAR ALVAREZ RODRIGUEZ	13	2	S.C BIERZO	

### ▶ Árbitros Asistentes «NACIONALES»

ÁRB. - 2ª DIVISIÓN	LIGA	COPA	DELEGACIÓN
SAMUEL GARCIA AGUILERA	20	1	D.P LEON
DANIEL PESCADOR HERNANDEZ	20	1	D.P SALAMANCA
JAVIER GARRIDO CONCHA	16	1	D.P. SORIA
ÁRB. - 1ª RFEF	LIGA	COPA	DELEGACIÓN
JOSE MADRIGAKL PEREZ	22	1	D.P LEON
RUBEN DIEZ DIEZ	24	1	D.P PALENCIA
JAVIER GOMEZ GAGO	15		D.P SALAMANCA
JESUS RODRIGO GONZALO	22		D.P ZAMORA
ÁRB. - 2ª RFEF	LIGA	COPA	DELEGACIÓN
DIEGO IBAÑEZ SAIZ	11		D.P. BURGOS
SERGIO ALVAREZ PARDO	17	1	D.P LEON
JAVIER LOPEZ CANDANEDO	19	1	D.P LEON
HECTOR CALVO ANTOLIN	14		D.P PALENCIA
ALEJANDRO CUBAS SANCHEZ	9	1	D.P.SALAMANCA
VICTOR JIMENEZ RIVERO	14		D.P SALAMANCA
CESAR IGLESIAS HERRERA	11	1	D.P SEGOVIA
RODRIGO CRESPO VILLA	15		D.P VALLADOLID
LIDIA LOMBARDEO DIAZ	3		S.C.BIERZO

## Actuaciones «4ª ÁRBITRO»

ÁRB. - 1ª RFEF	LIGA	COPA	DELEGACIÓN
EDER MALLO FERNANDEZ	12	1	D.P LEON
FERNANDO ROMAN ROMAN	9	1	D.P PALENCIA
ALFONSO VICENTE MORAL	11		D.P SALAMANCA
GERMAN CID CAMACHO	12	2	D.P.SEGOVIA

## Actuaciones «ÁRBITROS DE 3ª RFEF»

ÁRBITROS	LIGA	C.R.F.E.F	DELEGACIÓN
ANTONIO DEL BOSQUE GARCIA	7		D.P AVILA
SERGIO LORENZO TORRES	3		D.P AVILA
SERGIO BALBAS CALVO	10		D.P. BURGOS
SERGIO CALLEJA CASTRILLO	8		D.P BURGOS
RUBEN GAMEZ ILLERA	10	1	D.P BURGOS
CESAR DOMINGUEZ ZAPATERO	4	1	D.P LEON
ALVARO FERNANDEZ GONZALEZ	7		D.P LEON
JOSE L. GAMERO CASTRO	3		D.P LEON
DAVID GARCIA PRESA	11	1	D.P LEON
KEVIN NUEZ SANTANA	2		D.P LEON
JAVIER MATIA GALLO	12		D.P PALENCIA
ELENA PELAEZ ARNILLAS	5		D.P. PALENCIA
SANTIAGO QUIRCE LORENZO	10	1	D.P PALENCIA
JORGE RUIZ AGUADO	9		D.P PALENCIA
NICOLAS SUAREZ LARREN	12		D.P PALENCIA
GUILLERMO IÑIGO HERNANDEZ	8	1	D.P. SALAMANCA
IVAN PABLO GOMEZ	7	1	D.P SALAMANCA
CARLOS D. TELLEZ DE MENESES	10		D.P. SALAMANCA
ANGEL MANSO ROJAS	9		D.P SEGOVIA
GUILLERMO MATE RINCON	9		D.P SEGOVIA
DOMINGO HERAS ELVIRA	7		D.P SORIA
VICTOR LAIN PEREZ	9		D.P SORIA
ALVARO SANZ MONGE	9		D.P SORIA
CARLOS CAÑIBANO ARIAS	12		D.P VALLADOLID
JAVIER GUTIERREZ GARROTE	13	1	D.P VALLADOLID
HECTOR JUAN BUSTOS	13	1	D.P ZAMORA
ALEJANDRO FERNANDEZ RODRIGUEZ	12	1	S.C BIERZO
CARLOS FREY DOMINGUEZ	4		S.C BIERZO
RAQUEL SUAREZ GONZALEZ	5		S.C BIERZO
SERGIO VALDES VARELA	6		S.C BIERZO

## Actuaciones «**ÁRBITROS Asistentes DE 3ª RFEF**»

ÁRBITROS	LIGA	C.R.F.E.F	DELEGACIÓN
MANUEL HERNANDEZ HERNANDEZ	7		D.P AVILA
ESTEFANIA BENITO BENITO	2		D.P BURGOS
ADRIANA GARCIA FERNANDEZ	5	1	D.P BURGOS
JAVIER SAIZ BURON	13		D.P BURGOS
JAVIER MADRID VARA	17		D.P. LEON
EDUARDO DE PONGA DIEZ	16	1	D.P LEON
SERGIO DE LOS BUEIS VILLA	10	1	D.P PALENCIA
CESAR LOBOS BORES	12		D.P.PALENCIA
EDGAR SANCHEZ ESTEBAN	13		D.P.PALENCIA
DANIEL VILLALBA CRESPO	10		D.P.PALENCIA
JOSE A. ARIZA TORRES	6		D.P SALAMANCA
SERGIO CARRERO GARCIA	5	1	D.P SALAMANCA
CARLOS ESTEVEZ IGLESIAS	4		D.P SALAMANCA
MARIO GARCIA CALVO	6	1	D.P SALAMANCA
DAVID SOLANO SUAREZ	4		D.P SALAMANCA
EDGAR ALVAREZ MARTIN	11		D.P SEGOVIA
ADRIAN FERNANDEZ FRAILE	7		D.P SEGOVIA
CHRISTIAN GOMEZ ALVAREZ	13		D.P SORIA
PABLO IRIGOYEN SOLANO	8		D.P SORIA
VICTOR RUBIO BLANCO	4		D.P SORIA
RODRIGO MORAL DOMINGO	16		D.P VALLADOLID
PAULA LOPEZ SAN ANTOLIN	4		D.P VALLADOLID
ANTONIO FERNANDEZ PEREZ	6	1	D.P. ZAMORA
ABTONIO MORALES FERNANDEZ	6		D.P ZAMORA
AINHOA BERNARDO GARCIA	14		S.C BIERZO
SERGIO GONZALEZ MARTIN MATEOS	5		S.C BIERZO
RAUL DE LA PINTA RODRIGUEZ	1	1	S.C BIERZO



## OTRAS INTERVENCIONES «COPA S.M EL REY»

<b>OLIVER DE LA FUENTE RAMOS</b>	
13/11/22	CD LEALTAD – UD TENERIFE
<b>EDER MALLO FERNANDEZ</b>	
13/11/22	UD ARENTEIRO – UD ALMERIA (4º ARBITRO)
<b>FERNANDO ROMAN ROMAN</b>	
13/11/22	GIMNASTICA TORRELAVEGA – R. OVIEDO (4º ARBITRO)
<b>ALFONSO VICENTE MORAL</b>	
12/11/22	CACEREÑO CP – CORDOBA CF
<b>GERMÁN CID CAMACHO</b>	
12/11/22	SD BEASAIN – R. SPORTING GIJON (4º ARBITRO)
03/01/23	CACEREÑO CP – R. MADRID CF (4º ARBITRO)
<b>OMAR ALVAREZ RODRIGUEZ</b>	
01/10/23	FUENLABRADA CF – CD LINARES (4º ÁRBITRO)
<b>SAMUEL GARCÍA AGUILERA</b>	
13/11/22	CD LEALTAD – UD TENERIFE (A. ASISTENTE)
<b>DANIEL PESCADOR HERNÁNDEZ</b>	
13/11/22	CD LEALTAD – UD TENERIFE (A. ASISTENTE)
<b>JAVIER GARRIDO CONCHA</b>	
13/11/22	CD TERUEL – UD LAS PALMAS (A. ASISTENTE)
<b>RUBEN DIEZ DIEZ</b>	
12/11/22	CACEREÑO CP – CORDOBA CF (A. ASISTENTE)
<b>JAVIER TURIENZO ALVAREZ</b>	
01/03/23	CA OSASUNA – ATHLETIC CLUB (DELEGADO DE PARTIDO)

## INTERVENCIONES «COPA S.M LA REINA»

<b>VERONICA GONZALEZ SANCHEZ</b>	
01/10/22	R. BETIS – UD TENERIFE
<b>VICTORIA T. ZANDER VELLOSO</b>	
13/09/22	OSASUNA FF – AEM SE (A. ASISTENTE)

## INFORMADORES «DE FÚTBOL»

BAÑEZ MARTIN	OSCAR	D.P. AVILA
CORTES SANTIAGO	ALBERTO	D.P AVILA
DOMINGO ALONSO	RODRIGO	D.P BURGOS
ALONSO CASTRO	MIGUEL	D.P. LEON
ENCINA RODRIGUEZ	ROBERTO	D.P LEON
VALDES ALLER	JORGE	D.P LEON
ALONSO SALAS	ALBERTO	D.P PALENCIA
REY VILLAN	JUAN C.	D.P PALENCIA
GOMEZ GARCIA	FRANCISCO	D.P SALAMANCA
GONZALEZ LOPEZ	LUIS A.	D.P SALAMANCA
HIDALGO APARICIO	FAUSTINO	D.P SALAMANCA
RIO SANCHEZ	JOSE L. DEL	D.P SALAMANCA
SANCHEZ POLO	MARCOS	D.P SALAMANCA
SANCHEZ SANTOS	JOSE M.	D.P SALAMANCA
VELASCO BARBERO	JAVIER	D.P SALAMANCA
COSTALES RUANO	JOSE M.	D.P SEGOVIA
GONZALEZ ESTEBAN	JOSE M.	D.P SEGOVIA
MARTIN LLORENTE	JESUS	D.P SEGOVIA
VALLEJO ALVAREZ	GABRIEL	D.P SEGOVIA
ACERO MARTINEZ	AMOS	D.P SORIA
JIMENEZ JIMENEZ	JOSE A.	D.P SORIA
LOPEZ SANCHO	JOSE L.	D.P SORIA
MIGUEL SEVILLANO	OSCAR	D.P SORIA
BADAS GONZALEZ	FRANCISCO	D.P VALLADOLID
DIEZ GARCIA	JOAQUIN	D.P VALLADOLID
FERNANDEZ FELIPE	RUBEN	D.P VALLADOLID
GASPAR BARAJAS	JORGE	D.P VALLADOLID
RIVERA GARCIA	FRANCISCO	DP VALLADOLID
RODRIGUEZ SANTIAGO	JULIAN	DP VALLADOLID
ROMERO BARINGO	JOSE M.	S.C. BIERZO
TOMAS LOPEZ	NEMESIO	S.C BIERZO
ALONSO ARENILLAS	JESUS	CTA
ARENAL GOMEZ	PEDRO M.	CTA
HERRAEZ PRIETO	NESTOR	CTA
LOPEZ CLAUSIN	JOSE L.	CTA
LOPEZ DIAZ	ROBERTO	CTA
RODRIGUEZ CAYETANO	JESUS	CTA
SAEZ MARGOTON	IGNACIO	CTA
TEJEDOR FERRERO	FRANCISCO J.	CTA
VILLALHOZ BARBERO	RUFINO	CTA
ALONSO ARENILLAS	JESUS	CTA
ARENAL GOMEZ	PEDRO M.	CTA
HERRAEZ PRIETO	NESTOR	CTA
LOPEZ CLAUSIN	JOSE L.	CTA
LOPEZ DIAZ	ROBERTO	CTA
RODRIGUEZ CAYETANO	JESUS	CTA
SAEZ MARGOTON	IGNACIO	CTA
TEJEDOR FERRERO	FRANCISCO J.	CTA
VILLALHOZ BARBERO	RUFINO	CTA

# Fútbol Sala

## Árbitros FÚTBOL Sala «1ª DIVISIÓN NACIONAL»

**ANTONIO  
NAVARRO RODRÍGUEZ**



LIGA	
01/10/22	EL POZO – CIUDAD DEL VINO FS
28/10/22	R. BETIS – DOMINICOS FS
19/11/22	FC BARCELONA – JAEN FS
17/12/22	SAMTA COLOMA FS – CIUDAD DEL VINO FS
20/01/23	MANZANARES FS – R. BETIS
24/02/23	EL POZO FS - JAEN FS
24/03/23	R. BETIS B. – CIUDAD DEL VINO FS
21/04/23	EL POZO FS – JAEN FS
06/05/23	CORDONA FS – RIBERA NAVARRA FS
20/05/23	CARTAGENA FS – PALMA FS
23/05/23	JAEN FS – EL POZO FS
07/06/23	JAEN FS – PALMA FS
COPA	
25/01/23	SANTA COLIMA FS – JAEN FS
COPA DE ESPAÑA	
09/02/23	FC BARCELONA – VALDEPEÑA FS (ARBITRO)
SUPERCOPA DE ESPAÑA	
08/01/23	FC BARCELONA – ANTEQUERA FS (3ºARBITRO)
09/01/23	FC BARCELONA – INTER MOVISTAR (ARBITRO)

## Árbitros Fútbol Sala «ACTUACIONES NACIONALES»

ÁRB. 2ª DIV. NACIONAL	LIGA	COPA	DELEG.
DANIEL ONTAÑÓN RAMOS	11		D.P BURGOS
JESUS MONTERO GALAN	7		D.P SALAMANCA
FRANCISCO MARAZUELA HERNANDO	13		D.P SEGOVIA
FELIX D. MIGUEL VELASCO	10	1	D.P SEGOVIA
RUBEN MIGUEL VELASCO	13	1	D.P SEGOVIA
ÁRB. 2ª DIV. NACIONAL "B"	LIGA	COPA	DELEG.
ALBERTO MACIAS IGLESIAS	15	1	D.P AVILA
DAVID FRANCO MARTINEZ	16	1	D.P BURGOS
RUBEN PASCUAL MARTINEZ	13	1	D.P.BURGOS
PAULA ALVAREZ NOGUEIRO	14	1	D.P LEON
ALEJANDRO LOPEZ PANIZO	15	1	D.P LEON
SERGIO TORAL HEREDIA	17	2	D.P LEON
JOSE J. GUTIERREZ BLANCO	16	1	D.P SALAMANCA
FREDY MOLINA MUÑOZ	11	1	D.P SALAMANCA
RICARDO PRIETO GONZALEZ	14	1	D.P SALAMANCA
DAVID LLORENTE EL HATAF	16	2	D.P. SEGOVIA
FERNANDO VIEDMA BERMEJO	14	1	D.P. SEGOVIA
MIGUEL CAZON CHAMORRO	14		D.P VALLADOLID
LUIS GREGORIO RODRIGUEZ	15	1	D.P VALLADOLID
ALBERTO TORRES RODRIGUEZ	8	1	D.P VALLADOLID
JUAN HAEDO GAGO	19	1	D.P ZAMORA
ADRIAN RODRIGUEZ FERNANDEZ	17	1	D.P ZAMORA
ÁRB. 3ª DIV. NACIONAL	LIGA	COPA	DELEG.
BALDUINO ESCRIBANO MARTIN	14		D.P. BURGOS
MARCOS ITURRIAGA GRANADO	21		D.P BURGOS
JOSE ENRIQUE MUÑOZ MANERO	7		D.P BURGOS
JOEL PRIETO PEÑA	17		D.P.BURGOS
DANIEL DE LA TORRE ESCRIBANO	16		D.P LEON
CARLOS GONZALEZ GARCIA	20		D.P PALENCIA
ALFONSO GOMEZ PEREZ	15		D.P SALAMANCA
SERGIO LOPEZ RAMUDO	16		D.P SALAMANCA
JORGE MARTIN CARRASCO	7		D.P SALAMANCA
JUAN C. PEREZ GONZALEZ	14		D.P SALAMANCA
ADRIAN BARCENILLA ARRIBAS	20		D.P. SEGOVIA
JESUS MATEO SANZ	22		D.P SEGOVIA
SHEREZADE MERINO HERRERO	19		D.P SEGOVIA
VICTOR RODRIGUEZ FARACO	20		D.P. SEGOVIA
JORGE PETITE FERNANDEZ	21	1	D.P VALLADOLID
JAVIER JUSTEL GULLON	15		D.P. ZAMORA
CASIMIRO MIGUEL LUCAS	21		D.P ZAMORA

## ▶ Árbitros Fútbol Sala «ASISTENTES NACIONALES»

ÁRBITROS		DELEG.
GONZALEZ	DARLIN	D.P AVILA
LINACERO ENCINAR	ALBERTO	D.P AVILA
AMO MELCHOR	BORJA DEL	D.P BURGOS
CASTRESANA LOPEZ	ALVARO	D.P BURGOS
NEBREDA FERNANDEZ	IRENE	D.P.BURGOS
RAMIRO DE DIEGO	MARIA C.	D.P BURGOS
SANTAMARIA PEREZ	ROCIO	D.P BURGOS
CALVO RIOS	DAVID	D.P LEON
GARCIA ARJONES	IRIA	D.P LEON
GOMEZ GARCIA	MANUEL	D.P LEON
GOMEZ PEREZ	VICTOR	D.P LEON
REDONDO GUTIERREZ	LUIS A.	D.P LEON
CALVO MARTIN	FRANCISCO	D.P SALAMANCA
HERNANDEZ MUÑOZ	SERGIO	D.P SALAMANCA
MARCOS SANCHEZ	ALBERTO	D.P SALAMANCA
TORRE ESCRIBANO	JUAN P. DE LA	D.P SALAMANCA
HERNANDEZ NOGALES	SERGIO	D.P SEGOVIA
HORCAJO CRIADO	LAURA	D.P. SEGOVIA
KHARYSH	YURI	D.P. SEGOVIA
LAZARO GOMEZ	JUAN	D.P. SEGOVIA
LLORENTE MARTIN	MARINA	D.P. SEGOVIA
MOLINERO BARTOLOME	JORGE	D.P. SEGOVIA
MONNET DE LOS SANTOS	LEANDRO	D.P SEGOVIA
CEA MANUEL	RAQUEL	D.P VALLADOLID
GIL VALLELADO	SARA	D.P VALLADOLID
GOMEZ DIEZ	NEREA	D.P VALLADOLID
GUTIERREZ QUINTERO	RUBEN	D.P VALLADOLID
MARTINEZ CORTEZ	RODRIGO	D.P VALLADOLID
PELILLO VIELBA	LUCIA	D.P VALLADOLID
REVILLA ROMAN	JUAN	D.P VALLADOLID
RODRIGUEZ RUJAS	JUAN	D.P VALLADOLID
SANCHEZ MANUEL	ELENA	D.P VALLADOLID
SANCHEZ MORO	RODRIGO	D.P VALLADOLID
SANTAMARIA OJEDA	GEMMA	D.P VALLADOLID
SAYALERO BLAZQUEZ	ALONSO	D.P VALLADOLID
ALVAREZ RODRIGUEZ	SOFIA	D.P ZAMORA
ARIAS CARRERA	VANESA	D.P ZAMORA
CRUZ CORDERO	URSULA	D.P ZAMORA
MARTINEZ MIGUEL	CARMEN	D.P ZAMORA
ROMAN BENITO	BLANCA	D.P ZAMORA
UGIDOS GAZAPO	ALBA	D.P ZAMORA

## ▶ Otras intervenciones Fútbol Sala « COPA S.M EL REY »

<b>DAVID FRANCO MARTINEZ</b>	
22/10/22	SEGOSALA – ATCO. BENAVENTE
<b>RUBEN PASCUAL MARTTINEZ</b>	
22/10/22	SEGOSALA – ATCO. BENAVENTE
<b>RUBEN MIGUEL VELASCO</b>	
18/10/22	CD UNION ARROYO FS – O ´PARRULO FS
<b>ALBERTO TORRES RODRÍGUEZ</b>	
28/09/21	CD SEGOSALA – CD ALCORCÓN
<b>DAVID LLORENTE EL HATAF</b>	
18/10/22	CD UNION ARROYO FS – O ´PARRULO FS
03/12/22	CD SEGOSALA – AD ALCORCON
<b>SHEREZADE MERINO HERRERO</b>	
03/12/22	CD SEGOSALA – CD ALCORCÓN
<b>MIGUEL CAZON CHAMORRO</b>	
27/09/22	CD TIERRA CASTELLANA – CD SEGOSALA
<b>JORGE PETITE FERNANDEZ</b>	
27/09/22	CD TIERRA CASTELLANA – CD SEGOSALA
<b>LAURA HORCAJO CRIADO</b>	
22/10/22	SEGOSALA – ATCO. BENAVENTE (A. ASISTENTE)
03/12/22	CD SEGOSALA – AD ALCORCON (A. ASISTENTE)
<b>RAQUEL CEA MANUEL</b>	
27/09/22	CD TIERRA CASTELLANA – CD SEGOSALA (A. ASISTENTE)
<b>ELENA SANCHEZ MANUEL</b>	
18/10/22	CD UNION ARROYO FS – O ´PARRULO FS (A. ASISTENTE)
<b>VANESA ARIAS CARRERA</b>	
15/11/22	ATCO BENAVENTE – ANTEQUERA FS (A. ASISTENTE)

## Intervenciones Fútbol Sala «COPA S.M LA REINA»

FELIX D. MIGUEL VELASCO	
01/11/22	SEGOSALA FSF – ROLDAN FSF
RUBEN MIGUEL VELASCO	
01/11/22	SEGOSALA FSF – ROLDAN FSF
DAVID LLORENTE EL HATAF	
18/09/22	UNAMI FSF – CD SEGOSALA
VICTOR RODRIGUEZ FARACO	
18/09/22	UNAMI FSF – CD SEGOSALA
LAURA HORCAJO CRIADO	
01/11/22	SEGOSALA FF – ROLDAN FSF (A. ASISTENTE)
18/09/22	UNAMI FSF – CD SEGOSALA (A. ASISTENTE)

## INFORMADORES NACIONALES de Fútbol Sala

ÁRBITROS		DELEG.
ONTAÑÓN RAMOS	ROBERTO	D.P BURGOS
REDONDO AENALES	JULIO	D.P BURGOS
CALVO SAN PEDRO	JUAN A	D.P LEON
HERRERO URDIALES	JOSE M.	D.P LEON
MORENO DE SANTOS	SERGIO	D.P. SEGOVIA
TASCON RODRIGUEZ	JAVIER	D.P VALLADOLID
VOLPINI GILABERT	CARLOS	D.P VALLADOLID
MARTINEZ MARTINEZ	TOMAS	D.P ZAMORA
MIGUEL DE MENA	MANUEL	D.P ZAMORA
CALVO DEL REY	JOSE	CTA
SAEZ MARGOTON	IGNACIO	CTA
TORAL FERRERO	ROBERTO	CTA
VIDMA MARTIN	FERNANDO	CTA
TORAL FERRERO	ROBERTO	CTA
VIDMA MARTIN	FERNANDO	CTA

## CURSOS DE ASCENSO

### Ascenso Árbitros «3ª RFEF»

Nº	ÁRBITROS	DELEG.
1-	VALVERDE REFOYO, AGUSTÍN	D.P ZAMORA
2-	ALONSO INFANTE, LUIS FERNANDO	D.P PALENCIA
3-	MARTÍNEZ RODRÍGUEZ, JOSÉ ANTONIO	D.P LEON
4-	MARTÍN ÁLVAREZ, IGNACIO	D.P VALLADOLID
5-	ORTEGA PEÑA, MATEO	D.P BURGOS
6-	PRIETO CASTELLANOS, ADRIÁN	D.P LEON
7-	GONZÁLEZ SÁNCHEZ, VERÓNICA	D.P LEON
8-	DE LEÓN SANCHO, DAVID	D.P VALLADOLID

No alcanza la puntuación mínima de Reglas de Juego: OBEJA GONZÁLEZ, ALEJANDRO D.P SALAMANCA

No se presenta a la realización del Cursillo: GARCÍA DE LA LOMA, SERGIO D.P PALENCIA

## Ascenso Árbitros « 1ª DIV. REGIONAL AFICIONADOS »

Nº	ÁRBITROS	DELEG.
1-	LEONARDO SALAZAR, RODRIGO	D.P VALLADOLID
2-	MÉNDEZ RECIO, JUAN ALBERTO	D.P PALENCIA
3-	LOZANO GARROTE, PABLO	D.P ZAMORA
4-	BLANCO ORDOÑEZ, SAMUEL	D.P VALLADOLID
5-	CASCUDO ARREGUI, PABLO	S.C BIERZO
6-	ESPAÑA ALONSO, DIEGO	D.P ZAMORA
7-	LABRADOR BENITO, TOMÁS	D.P SALAMANCA
8-	MARTÍN MUÑOZ, DANIEL	D.P AVILA
9-	DOMÍNGUEZ MULAS, MANUEL	D.P SALAMANCA
10-	DE LA IGLESIA GÓMEZ, ANTONIO	D.P ZAMORA
11-	ROJO MATEOS, ALEJANDRO	D.P LEON
12-	MERINO HERMOSO, VALENTÍN	D.P PALENCIA
13-	BURGALETA GONZÁLEZ, EDUARDO	D.P LEON
14-	GARCÍA BENEITEZ, DIEGO	D.P ZAMORA
15-	HERNÁNDEZ VALLE, ALEJANDRO	D.P SALAMANCA
16-	MARTIN GALLARDO, JORGE ENMANUEL	D.P AVILA
17-	AGUADO MARTÍNEZ, EDUARDO	D.P PALENCIA
18-	DEL RÍO MANZANO, DAVID	D.P PALENCIA
19-	BARCO MATARRANZ, AARON	D.P VALLADOLID
20-	GARCÍA GONZÁLEZ, ADRIÁN	D.P AVILA

### INCIDENCIAS:

El colegiado LEONARDO SALAZAR, RODRIGO, al haber superado los mínimos físicos y técnicos establecidos, y en su condición de primer clasificado del Centro de Tecnificación Arbitral durante la temporada, asciende a la categoría de árbitro de PRIMERA DIVISION REGIONAL AFICIONADOS.

No se presenta a la realización del Coursillo:  
KLEIN ÁLVAREZ, JAVIER S.C BIERZO

No superó las Pruebas Físicas:

-ALONSO JIMENEZ, ROBERTO D.P AVILA  
 -ANTOLIN MIGUEL, LEIRE D.P BURGOS  
 -DEL CAZ GILARRANZ, RODRIGO D.P SEGOVIA  
 -GARCIA BLASCO, JUAN D.P BURGOS  
 -GARCIA GONZALEZ, MARIO D.P LEON  
 -LUENGO SANCHEZ, PABLO D.P SALAMANCA  
 -LUTA, IULIAN D.P PALENCIA  
 -MARTIN SANTOS, HUGO D.P VALLADOLID

## Ascenso Árbitros Árbitros « ASISTENTE DE 2ª R.F.E.F »

Nº	ÁRBITROS	DELEG.
1-	DE PONGA DÍEZ, EDUARDO JOSÉ	D.P LEON
2-	LOBOS BORES, CESAR	D.P PALENCIA
3-	FERNÁNDEZ PÉREZ, ANTONIO	D.P ZAMORA
4-	GÓMEZ ÁLVAREZ, CHRISTIAN JESÚS	D.P SORIA
5-	GARCÍA CALVO, MARIO	D.P SALAMANCA
6-	ESTÉVEZ IGLESIAS, CARLOS	D.P SALAMANCA
7-	HERNÁNDEZ HERNÁNDEZ, MANUEL	D.P AVILA

## Ascenso Árbitros F.S. « A 2ª DIV. NAC. "B" »

Nº	ÁRBITROS	DELEG.
1	ESCRIBANO MARTIN, BALDUINO	D.P BURGOS
2	PETITE FERNANDEZ, JORGE	D.P VALLADOLID
3	DE LA TORRE ESCRIBANO, DANIEL	D.P LEON
4	GOMEZ PEREZ, ALFONSO	D.P SALAMANCA
*	LOPEZ RAMUDO, SERGIO	D.P SALAMANCA
*	ITURIAGA GRANADO, MARCOS	D.P BURGOS

**INCIDENCIAS:** \*No superó las Pruebas Físicas.

## Ascenso Árbitros F.S. « A 3ª DIV. NAC.»

Nº	ÁRBITROS	DELEG.
1-	GONZALEZ GONZALEZ, AITOR	D.P VALLADOLID
3-	SANZ MARTIN, ADRIAN	D.P VALLADOLID
3-	LOBETE ALONSO, MIGUEL	D.P SEGOVIA
4-	CASADO VARA, JAVIER	D.P ZAMORA
5-	REVILLA ROMAN, JUAN	D.P VALLADOLID
6-	GONZALEZ GRANDES, MARIO	D.P SALAMANCA
7-	SANZ JOSE BARROSO, HUGO	D.P VALLADOLID
*	GARCIA ARJONES, IRIA	D.P LEON
*	GOMEZ PEREZ, VICTOR	D.P LEON
**	HORCAJO CRIADO, LAURA	D.P VALLADOLID

### INCIDENCIAS:

\*No superó las Pruebas Físicas.

\*\* No presentado.

## ▶ PLANTILLAS ÁRBITROS

### ▶ ÁRBITROS «3ª RFEF»

ÁRBITROS	DELEG.
1.- ALONSO INFANTE, LUIS FERNANDO	D.P. PALENCIA (N)
2.- BALBAS CALVO, SERGIO	D.P. BURGOS
3.- CAÑIBANO ARIAS, CARLOS	D.P. VALLADOLID
4.- DEL BOSQUE GARCIA, ANTONIO	D.P. AVILA
5.- FERNANDEZ GONZALEZ, ALVARO	D.P. LEON
6.- FERNANDEZ RODRIGUEZ, ALEJANDRO	S.C. BIERZO
7.- FREY DOMINGUEZ, CARLOS	S.C. BIERZO
8.- GAMERO CASTRO, JOSE LUIS	D.P. LEON
9.- GAMEZ ILLERA, RUBEN	D.P. BURGOS
10.- GARCIA PRESA, DAVID	D.P. LEON
11.- GUTIERREZ GARROTE, JAVIER	D.P. VALLADOLID
12.- IÑIGO HERNANDEZ, GUILLERMO	D.P. SALAMANCA
13.- JUAN BUSTOS, HECTOR	D.P. ZAMORA
14.- LAIN PEREZ, VICTOR	D.P. SORIA
15.- MANSO ROJAS, ANGEL	D.P. SEGOVIA
16.- MARTIN ALVAREZ, IGNACIO	D.P. VALLADOLID (N)
17.- MARTINEZ RODRIGUEZ, JOSE ANTONIO	D.P. LEON (N)

18.- MATE RINCON, GUILLERMO	D.P. SEGOVIA
19.- MATIA GALLO, JAVIER	D.P. PALENCIA
20.- NUEZ SANTANA, KEVIN	D.P. LEON
21.- ORTEGA PEÑA, MATEO	D.P. BURGOS (N)
22.- PABLO GOMEZ, IVÁN	D.P. SALAMANCA
23.- RUIZ AGUADO, JORGE	D.P. PALENCIA
24.- SANZ MONGE, ÁLVARO	D.P. SORIA
25.- SUAREZ LARREN, NICOLÁS	D.P. PALENCIA
26.- TELLEZ DE MENESES, CARLOS	D.P. SALAMANCA
27.- VALDES VARELA, SERGIO	S.C. BIERZO
28.- VALVERDE REFOYO, AGUSTÍN	D.P. ZAMORA (N)

### (N) Árbitro Nuevo en la Categoría

Los colegiados **DOMINGUEZ ZAPATERO, CESAR (D.P. LEON)** y **PIÑUEL PEÑA, DANIEL (D.P. ZAMORA)** se encuentran en situación de excedencia

## ▶ ÁRB. ASISTENTES «3ª RFEF»

ÁRBITROS	DELEG.
1.- ALVAREZ MARTIN, EDGAR	D.P. SEGOVIA
2.- BERNARDO GARCIA, AINHORA	S.C. BIERZO
3.- BUEIS VILLA, SERGIO DE LOS	D.P. PALENCIA
4.- CARRETO GARCIA, SERGIO	D.P. SALAMANCA
5.- DE PONGA DIEZ, EDUARDO JOSE	D.P. LEON
6.- ESTEVEZ IGLESIAS, CARLOS	D.P. SALAMANCA
7.- FERNANDEZ FRAILE, ADRIÁN	D.P. SEGOVIA
8.- FERNANDEZ PEREZ, ANTONIO	D.P. ZAMORA
9.- GARCIA CALVO, MARIO	D.P. SALAMANCA
10.- GOMEZ ALVAREZ, CRISTIAN	D.P. SORIA
11.- HERNANDEZ HERNANDEZ, MANUEL	D.P. AVILA
12.- IRIGOYEN SOLANO, PABLO	D.P. SORIA
13.- LOBOS BORES, CÉSAR	D.P. PALENCIA
14.- LOPEZ SAN ANTOLIN, PAULA	D.P. VALLADOLID
15.- MADRID VARA, JAIME	D.P. LEON
16.- MORAL DOMINGO, RODRIGO	D.P. VALLADOLID
17.- MORALES FERNANDEZ, ANTONIO	D.P. ZAMORA
18.- RUBIO BLANCO, VÍCTOR	D.P. SORIA
19.- SAIZ BURON, JAVIER	D.P. BURGOS
20.- SANCHEZ ESTEBAN, EDGAR	D.P. PALENCIA
21.- VILLALBA CRESPO, DANIEL	D.P. PALENCIA
22.- VILLALBA CRESPO, DANIEL	D.P. PALENCIA

**\* Los colegiados DE LA PINTA RODRIGUEZ, RAUL (S.C. BIERZO) y GONZALEZ MARTIN MATEOS, SERGIO (S.C. BIERZO) causan baja en la categoría por descenso, en base a lo dispuesto en el artículo 27.9 del Reglamento General de la RFCYL.**

**\*El colegiado SOLANO SUAREZ, DAVID (D.P. SALAMANCA) causa baja a petición propia.**

**\*El colegiado ARIZA TORRES, JOSE A (D.P. SALAMANCA) causa baja por traslado de Comité.**

**\*El colegiado MORENO PEÑA, MARIO (D.P. SORIA) se encuentra en situación de excedencia**

## ▶ ÁRBITROS «1ª DIV. REG.AFICIONADOS»

ÁRBITROS	DELEG.
1.- AGUADO SAEZ, ALBERTO	D.P PALENCIA (N)
2.- ALEJOS GALLEGO, ADRIAN	D.P ZAMORA (N)
3.- ALONSO INFANTE, LUIS F	D.P PALENCIA
4.- ALVAREZ PEREZ, RUBEN	D.P LEON
5.- ARES CARRASCO, ANTONIO	D.P ZAMORA
6.- ARRUE MORAN, EVA	D.P SALAMANCA (N)
7.- BLANCO LOPEZ, MIGUEL	D.P BURGOS
8.- CALVO ANTOLIN, DIEGO	D.P PALENCIA
9.- CALVO ANTOLIN, JULIAN	D.P PALENCIA (D)
10.- CASADO SASTRE, SERGIO	D.P SALAMANCA (N)
11.- CASTAÑO MAESTRE, ALVARO	D.P SALAMANCA
12.- CASTRO DACOSTA, KEVIN	D.P LEON (N)
13.- DEL BARRIO REYES, ALEJANDROS	D.P SORIA
14.- ESTEBAN BERGAZ, OMAR	D.P VALLADOLID
15.- GARCIA DE LA LOMA, SERGIO	D.P PALENCIA
16.- GARCIA DE LA MATA, CESAR	D.P PALENCIA
17.- GONZALEZ GARCÍA, ALBERTO	S.C BIERZO (N)
18.- GONZALEZ GARCÍA, CRISTIAN	D.P BURGOS (N)
19.- GONZALEZ MERINO, FERNANDO	D.P VALLADOLID
20.- GONZALEZ SANCHEZ, VERONICA	D.P LEON
21.- HERAS ELVIRA, DOMINGO	D.P SORIA
22.- HERNANDEZ TORRES, JESUS	D.P ZAMORA
23.- HERRERO PORTO, MIGUEL A.	D.P LEON
24.- IGLESIAS SANZ, ADRIAN	D.P SEGOVIA
25.- JIMENEZ MARTIN, JESUS	D.P AVILA
26.- LALLANA MAFE, MARIO	D.P SORIA
27.- LEON SANCHO, DAVID DE	D.P VALLADOLID
28.- LOPEZ GARCIA, GONZALO	D.P VALLADOLID (N)
29.- MANSILLA BARRIENTOS, JESUS	D.P VALLADOLID
30.- MARTIN ALVAREZ, IGNACIO	D.P VALLADOLID
31.- MARTIN DE LA CALLE, JORGE	D.P SEGOVIA
32.- MARTINEZ RODRIGUEZ, JOSE A.	D.P LEON
33.- MERINO GASPAS, RAUL	D.P VALLADOLID (N)
34.- NEHME ESCUDERO, MOISES	D.P AVILA (N)
35.- OBEJA GONZALEZ, ALEJANDRO	D.P SALAMANCA (D)
36.- ORTEGA PEÑA, MATEO	D.P BURGOS
37.- PANIAGUA DE JESUS, JORGE	D.P ZAMORA
38.- PASTOR GONZALEZ, MARCOS	D.P VALLADOLID
39.- PEREZ DE LA PUENTE, ENRIQUE	S.C BIERZO
40.- PONCELA GOMEZ, ADRIAN	D.P VALLADOLID
41.- PRIETO CASTELLANOS, ADRIAN	D.P LEON (N)
42.- REGALADO MATIAS, MIGUEL	D.P LEON
43.- ROBLES TELLEZ, ALEJANDRO	D.P VALLADOLID (N)
44.- RODRIGUEZ HERRERO, VICTOR	D.P SEGOVIA
45.- RODRIGUEZ SANZ, GONZALO	D.P VALLADOLID (N)



46.- SAIZ BURON, JAVIER	D.P BURGOS
44.- RODRIGUEZ HERRERO, VICTOR	D.P SEGOVIA
45.- RODRIGUEZ SANZ, GONZALO	D.P VALLADOLID (N)
46.- SAIZ BURON, JAVIER	D.P BURGOS
47.- SANTIAGO PRIETO, RAUL	D.P ZAMORA
48.- SARMIENTO GARCIA, PABLO	D.P LEON
49.- VALVERDE REFOYO, AGUSTINN	D.P ZAMORA
50.- VILLARREAL RAMIREZ, ANDRES	D.P VALLADOLID
51.- VUELTA VILLAR, JAVIER	S.C BIERZO (N)

Los colegiados ALEJANDRO VALLE-VICENTE FRANQUEIRA (D.P. ZAMORA) y MARIO LLORENTE MELENDO (D.P. ZAMORA), se encuentran en situación de excedencia..

**(N) Árbitro Nuevo en la Categoría / (D) Colegiado que se incorpora a la Categoría por descenso de 3ª RFEF**

## ▶ INFORME ARBITRAL POR CATEGORIA

PENDIENTE DE INCLUIR LOS ARBITROS ASISTENTES DE TERCERA RFEF

### >> Árbitros «3ª DIVISIÓN RFEF»

#### Se incorporan a la categoría:

- ALONSO INFANTE, LUIS FERNANDO (D.P. PALENCIA) por ascenso desde Primera División Regional Aficionado.
- MARTIN ALVAREZ, IGNACIO (D.P VALLADOLID) por ascenso desde Primera División Regional Aficionado.
- MARTINEZ RODRIGUEZ, JOSE ANTONIO (D.P. LEON) por ascenso desde Primera División Regional Aficionado.
- ORTEGA PEÑA, MATEO (D.P. BURGOS) por ascenso desde Primera División Regional Aficionado.
- VALVERDE REFOYO, AGUSTIN (D.P. ZAMORA) por ascenso desde Primera División Regional Aficionado

#### Causan baja en la categoría:

- CALLEJA CASTRILLO, SERGIO (D.P. BURGOS) por ocupar plaza de descenso.
- HERAS ELVIRA, DOMINGO (D.P. SORIA) por ocupar plaza de descenso.
- QUIRCE LORENZO, SANTIAGO (D.P. PALENCIA) por ocupar plaza de descenso.

### Árbitros de «1ª DIVISION REGIONAL AFICIONADO»

#### Se incorporan a la categoría:

- BLANCO ORDOÑEZ, SAMUEL (D.P VALLADOLID) por ascenso desde categoría provincial.
- CALLEJA CASTRILLO, SERGIO (D.P BURGOS) por descenso de TERCERA RFEF
- CASCUDO ARREGUI, PABLO (S.C. BIERZO) por ascenso desde categoría provincial.
- DOMINGUEZ MULAS, MANUEL (D.P. SALAMANCA) por ascenso desde categoría provincial.
- ESPAÑA ALONSO, DIEGO (D.P. ZAMORA) por ascenso desde categoría provincial.
- HERAS ELVIRA, DOMINGO (D.P. SORIA) por descenso de TERCERA RFEF.
- LABRADOR BENITO, TOMAS (D.P. SALAMANCA) por ascenso desde categoría provincial.

- LEONARDO SALAZAR, RODRIGO (D.P. VALLADOLID) por ascenso desde categoría provincial.
- LOZANO GARROTE, PABLO (D.P. ZAMORA) por ascenso desde categoría provincial.
- MARTIN MUÑOZ, DANIEL (D.P. AVILA) por ascenso desde categoría provincial.
- MENDEZ RECIO, JUAN ALBERTO (D.P. PALENCIA) por ascenso desde categoría provincial.
- QUIRCE LORENZO, SANTIAGO (D.P. PALENCIA) por descenso de TERCERA RFEF.

**Causan baja en la categoría:**

- ALBAN FERNANDEZ, DAVID (D.P. PALENCIA) por ocupar plaza de descenso.
- ALONSO INFANTE, LUIS FERNANDO (D.P. PALENCIA) por su ascenso a TERCERA RFEF.
- HERNANDEZ TORRES, JESUS (D.P. ZAMORA) por ocupar plaza de descenso.
- MARTIN ALVAREZ, IGNACIO (D.P. VALLADOLID) por su ascenso a TERCERA RFEF.
- MARTIN DE LA CALLE, JORGE (D.P. SEGOVIA) a petición propia.
- MARTINEZ RODRIGUEZ, JOSE ANTONIO (D.P. LEON) por su ascenso a TERCERA RFEF.
- MERINO GASPAR, RAUL (D.P. VALLADOLID) por ocupar plaza de descenso.
- ORTEGA PEÑA, MATEO (D.P. BURGOS) por su ascenso a TERCERA RFEF.
- PEREZ DE LA PUENTE, ENRIQUE (S.C. BIERZO) por ocupar plaza de descenso.
- ROBLES TELLEZ, ALEJANDRO (D.P. VALLADOLID) por ocupar plaza de descenso.
- SANTIAGO PRIETO, RAUL (D.P. ZAMORA) por ocupar plaza de descenso.
- VALVERDE REFOYO, AGUSTIN (D.P. ZAMORA) por su ascenso a TERCERA RFEF.

## >> Árbitros «2ª DIVISIÓN B» Fútbol Sala

ÁRBITROS		DELEG.
ALVAREZ NOGUEIRO	PAULA	D.P LEON
ESCRIBANO MARTIN	BALDUINO	D.P BURGOS (N)
CAZON CHAMORRO	MIGUEL	D.P VALLADOLID
FRANCO MARTINEZ	DAVID	D.P BURGOS
GREGORIO RODRIGUEZ	LUIS A.	D.P VALLADOLID
GUTIERREZ BLANCO	JOSE J.	D.P SALAMANCA
HAEDO GAGO	JUAN	D.P ZAMORA
LOPEZ PANIZO	ALEJANDRO	D.P LEON
LLORENTE EL HATAF	DAVID	D.P SEGOVIA
MACIAS IGLESIAS	ALBERTO	D.P AVILA
MIGUEL VELASCO	FELIX D.	D.P SEGOVIA (D)
MOLINA MUÑOZ	FREDDY	D.P SALAMANCA
PASCUAL MARTINEZ	RUBEN	D.P BURGOS
PETITE FERNANDEZ	JORGE	D.P VALLADOLID (N)
PRIETO GONZALEZ	RICARDO	D.P SALAMANCA
RODRIGUEZ FERNANDEZ	ADRIAN	D.P ZAMORA
TORRES RODRIGUEZ	ALBERTO	D.P VALLADOLID
VIEDMA BERMEJO	FERNANDO	D.P SEGOVIA

## >> Árbitros «3ª DIVISIÓN » Fútbol Sala

ÁRBITROS		DELEG.
BARCENILLA ARRIBAS	ADRIAN	D.P SEGOVIA
CASADO VARA	JAVIER	D.P ZAMORA (N)
GOMEZ PEREZ	ALFONSO	D.P SALAMANCA
GONZALEZ GARCIA	CARLOS	D.P PALENCIA
GONZALEZ GONZALEZ	AITOR	D.P VALLADOLID (N)
GONZALEZ GRANDES	MARIO	D.P SALAMANCA (N)
ITURRIAGA GRANADO	MARCOS	D.P BURGOS
LOBETE ALONSO	MIGUEL	D.P SEGOVIA (N)
LOPEZ RAMUDO	SERGIUO	D.P SALAMANCA
MARTIN CARRASCO	JORGE	D.P SALAMANCA
MATEO SANZ	JESUS	D.P SEGOVIA
MERINO HERRERO	SHEREZADE	D.P SEGOVIA
MIGUEL LUCAS	CASIMIRO	D.P ZAMORA
MIGUEL RODRIGUEZ	JAVIER	D.P SALAMANCA
MUÑOZ MANERO	JOSE E.	D.P BURGOS
PEREZ GONZALEZ	JUAN C.	D.P SALAMANCA
REVILLA ROMAN	JUAN	D.P VALLADOLID (N)
RODRIGUEZ FARACO	VICTOR	D.P SEGOVIA
SAN JOSE BARROSO	HUGO	D.P VALLADOLID (N)
SANZ MARTIN	ADRIAN	D.P VALLADOLID (N)
TORRE ESCRIBANO	DANIEL DE LA	D.P LEON

**(N) Árbitro Nuevo en la Categoría - (D) Arbitro Descendido de la 2ª División Nacional**

## INFORMES

### >> INFORME «ARBITRAL FÚTBOL PROFESIONAL»

**Desciende:**

RUBEN BECERRIL GOMEZ (D.P PALENCIA). Arbitro Asistente de 1ª a 2ª División Nacional.

**Asciende:**

GERMAN CID CAMACHO (D.P SEGOVIA). Arbitro a la 2ª División Nacional.

### >> INFORME «ARBITRAL FÚTBOL NO PROFESIONAL»

**Descienden:**

LIDIA LOMBARDERO DIAZ (S.C BIERZO) Arbitra Asistente de 1ª División Femenina.  
EVA ARRUE MORAN (D.P SALAMANCA) Arbitra de 2ª RFEF

**Ascienden:**

VICTOR JIMENEZ RIVERO (D.P SALAMANCA). Arbitro Asistente a la 1ª RFEF  
NESTOR HOLGUERAS CASTELLANOS (D.P SEGOVIA). Arbitro a la 1ª RFEF

**Causan baja en la categoría:**

ALFONSO VICENTE MORAL (D.P SALAMANCA). Causa baja por la edad de la 1ª RFEF.  
ALBERTO GONZALEZ HERNANDEZ (D.P SALAMANCA). Causa baja a petición propia de la 2ª RFEF.

# ▶ INFORMES FÚTBOL SALA

## >> Árbitros «2ª DIVISIÓN»

**Asciende:**

SERGIO TORAL HEREDIA (D.P LEON). Arbitro a la 2ª División Nacional.

**Desciende:**

FELIX D. MIGUEL VELASCO (D.P SEGOVIA). Arbitro a la 2ª División Nacional "B".

## >> Árbitros «2ª DIVISIÓN B»

**Se incorporan a la categoría:**

ESCRIBANO MARTIN, BALDUINO (D.P. BURGOS) Arbitro 2ª División "B".

PETITE FERNANDEZ, JORGE (D.P.VALLADOLID) Arbitro 2ª División "B".

## >> Árbitros «3ª DIVISIÓN»

**Se incorporan a la categoría:**

CASADO VARA, JAVIER (D.P ZAMORA) Arbitro a la 3ª División Nacional.

GONZALEZ GONZALEZ, AITOR (D.P VALLADOLID) Arbitro a la 3ª División Nacional.

GONZALEZ GRANDES, MARIO (D.P SALAMANCA) Arbitro a la 3ª División Nacional.

LOBETE ALONSO, MIGUEL (D.P SEGOVIA) Arbitro a la 3ª División Nacional.

REVILLA ROMAN, JUAN (D.P VALLADOLID) Arbitro a la 3ª División Nacional.

SAN JOSE BARROSO, HUGO (D.P VALLADOLID) Arbitro a la 3ª División Nacional.

SANZ MARTIN, ADRIAN (D.P VALLADOLID) Arbitro a la 3ª División Nacional.

**Causan baja en la categoría:**

JAVIER JUSTEL GULLON (D.P ZAMORA). Causa baja a petición propia.

SERGIO LORENZO PRIETO (D.P ZAMORA). Causa baja por descenso, Artículo 140.1 Reglamento General.

JOEL PRIETO PEÑA (D.P BURGOS) Causa baja por descenso.

DAMIAN REDONDO LLAMAZARES (D.P LEON).Causa baja por descenso, Artículo 140.1 Reglamento General

# DESIGNACIONES ARBITRALES

<b>TERCERA RFEF GRUPO VIII</b>	CD ALMAZAN	ARANDINA CF	CD ATCO. ASTORGA	REALAVILA CF	CD BECERRIL	CD ATCO. BEMBIBRE	CYDL JUPITER LEONES	CD MIRANDES "B"	CD NUMANCIA "B"	PALENCIA CF	SD PONFERRADINA CF "B"	SALAMANCA CF	UD SANTA MARTA	CD ATCO. TORDESILLAS	UNAMI CP	CD VIRGEN DEL CAMINO
CD ALMAZAN		PA	GI	BC	CA	MT	GI	RA	SM	CC	MAR	CA	GG	MT	BC	SL
ARANDINA CF	SL		SL	LP	SM	HE	CA	GI	SG	SM	MAR	RA	LP	MAR	MG	BG
CD ATCO. ASTORGA	GG	TM		CC	JB	GI	FR	FR	QL	FR	CA	MG	JB	PG	SL	GP
REAL AVILA CF	MG	MT	MAR		PG	PA	GG	MAR	IH	IH	PG	GG	CA	SM	TM	TM
CD BECERRIL	GI	IH	LT	LP		LP	MT	FR	TM	QL	CC	SM	GP	VV	HE	FR
CD ATCO. BEMBIBRE	GP	FG	SL	DZ	BC		RA	QL	PA	JB	FR	SL	GC	RA	GP	JB
CYDL JUPITER LEONES	MG	JB	DZ	SL	IH	LP		FR	GG	BC	JB	VV	QL	VV	FD	FG
CD MIRANDES "B"	RA	BC	SM	SM	GG	PA	GG		SL	LP	SL	LP	HE	HE	CA	MG
CD NUMANCIA "B"	LP	SL	BG	MAR	MT	QL	GI	MAR		GG	RA	GG	CC	GI	CC	BC
PALENCIA CF	FG	GP	HE	FR	QL	GI	FR	SG	FD		GP	BC	HE	SG	PG	VV
SD PONFERRADINA CF "B"	JB	FG	CA	QL	NS	VV	PA	SL	FG	GG		GP	RA	MG	GP	QL
SALAMANCA CF	JB	CA	MAR	FR	DZ	MT	LT	CA	GC	BG	JB		PG	FD	VV	RA
UD SANTA MARTA	FR	QL	MT	CA	CA	MG	JB	MAR	SG	MT	GP	IH		JB	MG	GI
CD ATCO. TORDESILLAS	BG	GP	QL	FER	CC	CC	TM	MG	IH	DZ	MT	FG	BG		BC	TM
UNAMI CP	LT	BG	BC	TM	PG	LP	IH	BG	CC	CA	SM	HE	GG	TM		GI
CD VIRGEN DEL CAMINO	GG	GG	GC	FD	JB	MG	NS	PG	IH	IH	TM	SG	RA	BC	JB	

BC= BALBAS CALVO (BU)  
 BG= DEL BOSQUE GARCIA(AV)  
 CA= CAÑIBANO ARIAS (VA)  
 CC= CALLEJA CASTRILLO S. (BU)  
 DZ= DOMINGUEZ ZAPATERO (LE)  
 FER=FERNANDEZ GONZALEZ (LE)  
 FR= FERNANDEZ RODRIGUEZ (SC)  
 FD= FREY DOMINGUEZ (SC)  
 GC= GAMERO CASTRO (LE)  
 GI= GAMEZ ILLERA (BU)

GP= GARCIA PRESA (LE)  
 GG= GUTIÉRREZ GARROTE (VA)  
 HE= HERAS ELVIRA (SO)  
 IH= IÑIGO HERNANDEZ (SA)  
 JB= JUAN BUSTOS (ZA)  
 LT= LORENZO TORRES (SA)  
 LP= LAIN PEREZ (SO)  
 MAR=MANSO ROJAS (SG)  
 MT= MATE RINCON (SG)  
 MG= MATIA GALLO (PA)

NS= NUEZ SANTANA (LE)  
 PA= PELAEZ ARNILLAS (PA)  
 PG= PABLO GOMEZ (SA)  
 QL= QUIRCE LORENZO (PA)  
 RA= RUIZ AGUADO (PA)  
 SG= SUAREZ GONZALEZ (LE)  
 SL= SUAREZ LARREN (PA)  
 SM= SANZ MONGE (SO)  
 TM= TELLEZ DE MENESES (SA)  
 VV= VALDES VARELA(SC)

<b>1ª DIV. REGIONAL AFICIONADOS GRUPO A</b>	ABEJAR CF	CF BRIVIESCA	CD CALASANZ	CD CEBREREÑA	CD COLEGIOS DIOCESANOS	CD CUELLAR	CD LAS NAVAS	CD LA GRANJA	CD PALENCIA CA "B"	RACING LERMEÑO CF	CD SAN JOSE	SPORTING C. UXAMA	CD VISTA ALEGRE	TUREGANO CF	CD UNION POPULAR PALENCIA	CD VILLAMURIEL	VILLARCAYO NELA CF
ABEJAR CF		RH	BR	GG	MT	GM	BL	RS	OP	RT	VR	MC	LC	LG	LS	PGO	GL
CF BRIVIESCA	PG		AS	GM	CA	GOM	VR	AI	BR	MT	AF	LS	GG	MB	VR	BR	BL
CD CALASANZ	BR	LG		LC	RT	GG	MA	LS	GG	RH	PGO	VR	GOM	MT	MG	BL	AI
CD CEBREREÑA	CS	MC	MG		NH	CS	JM	FA	MC	SM	LS	RH	AC	MA	PG	AM	OG
CD COLEGIOS DIOCESANOS	CS	IS	MC	NH		AC	JM	GOM	OG	LS	LG	SP	SM	RS	AM	EB	RH
CD CUELLAR	LC	MB	FA	RT	MG		GOM	IS	CAM	AI	CAM	MA	NH	MG	LG	RS	OG
CD LAS NAVAS	CAM	RH	RS	JM	RH	AM		MA	IS	LG	AM	SM	SM	VAR	IS	RS	OG
CD LA GRANJA	MG	NH	OG	MB	CS	RH	LG		MA	CAM	LC	LS	RT	IS	PGO	LC	GOM
CD PALENCIA CA "B"	LS	GOG	PC	EB	GS	MR	AP	MT		RM	PGO	BL	CD	AP	CA	AI	SRG
RACING LERMEÑO CF	MG	VR	AS	BR	RS	BR	AS	BR	GOM		RT	MB	BL	PGO	LC	RT	OP
CD SAN JOSE	VR	MA	VR	GOM	SM	GG	GOM	OP	MT	LG		IS	GL	AS	BL	GG	EB
SPORTING C. UXAMA	OP	MC	BR	GG	GG	LC	MC	MB	BL	LS	VR		RT	PGO	OP	MT	MB
CDI VISTA ALEGRE	AI	GG	RT	RS	AF	AS	AI	BR	LG	OP	GM	MG		CA	VR	VR	BL
TUREGANO CF	MG	JM	LG	MB	PG	MC	GOM	MC	LC	VR	CAM	EB	GOM		MA	LS	BR
CD UNION POPULAR PALENCIA	SRG	VV	GG	HP	LC	AP	CD	EB	AF	GOG	RM	BL	SP	MR		AF	MR
CD VILLAMURIEL	OP	CD	RM	PC	EB	BR	SRG	MR	GM	PC	VV	AP	AC	GG	AI		RT
VILLARCAYO NELA CF	AF	OP	RS	VR	AS	BR	VR	CA	LC	BL	AS	AI	GG	GM	MG	RT	

AS= AGUADO SAEZ (PA)  
 AF= ALBAN FERNANDEZ (PA)  
 AG= ALEJOS GALLEGU (ZA)  
 AI=ALONSO INFANTE (PA)  
 AP= ALVAREZ PEREZ (LE)  
 AC= ARES CARRASCO (ZA)  
 AM= ARRUE MORAN (SA)  
 BR= DEL BARRIO REYES (SO)  
 BL= BLANCO LOPEZ (BU)  
 CS= CASADO SASTRE (SA)  
 CD= CASTRO DACOSTA (LE)  
 CAM= CASTAÑO MAESTRE (SA)  
 CA = CALVO ANTOLIN (PA)  
 EB= ESTEBAN BERGAZ (VA)

FA= FERREIRA ALVAREZ (ZA)  
 GL= GARCIA DE LA LOMA (PA)  
 GM= GARCIA DE LA MATA (PA)  
 GG= GONZALEZ GARCIA C. (BU)  
 GOG= GONZALEZ GARCIA A (SC)  
 GS= GONZALEZ SANCHEZ V. (LE)  
 GOM= GONZALEZ MERINO (VA)  
 HT= HERNANDEZ TORRES (ZA)  
 HP= HERRERO PORTO (LE)  
 IS= IGLESIAS SANZ (SG)  
 JM= JIMENEZ MARTIN (AV)  
 LS= DE LEON SANCHO (VA)  
 LAM= LALLANA MAFE (SO)  
 LG= LOPEZ GARCIA (VA)

LC= LORENZO CALVO (VA)  
 MB= MANSILLA BARRIENTOS(VA)  
 MA= MARTIN ALVAREZ (VA)  
 MC = MARTIN DE LA CALLE (SG)  
 MR= MARTINEZ RODRIGUEZ (LE)  
 MG= MERINO GASPAS (VA)  
 MT= MORENO TIRADO (BU)  
 NH= NEHME ESCUDERO (AV)  
 OG= OBEJA GONZALEZ (SA)  
 OP=ORTEGA PEÑA (BU)  
 PAS= PANIAGUA DE JESUS (ZA)  
 PGO= PASTOR GONZALEZ (VA)  
 PF= PEREZ DE LA FUENTE (SC)  
 PG= PONCELA GOMEZ (VA)

PC= PRIETO CASTELLANOS (LE)  
 RS= RODRIGUEZ SANZ (VA)  
 RM= REGALADO MATIAS (SA)  
 RH=RODRIGUEZ HERRERO (SG)  
 RT= ROBLES TELLEZ (VA)  
 SP= SANTIAGO PRIETO (ZA)  
 SRG=SARMIENTO GARCIA (LE)  
 SM= SEBASTIAN DE MERCADO (SG)  
 VAR= VALVERDE REFOYO (ZA)  
 VR=VISPO RODRIGUEZ (SO)  
 VV= VUELTA VILLAR (SC)

<b>3ª DIVISIÓN GRUPO VIII ASISTENTES</b>	CD ALMAZAN	ARANDINA CF	CD ATCO. ASTORGA	REAL AVILA CF	CD BECERRIL	CD ATCO. BEMBIBRE	CYDL JUPITER LEONES	CD MIRANDES "B"	CD NUMANCIA "B"	PALENCIA CF	SD PONTERRADINA CF "B"	SALAMANCA CF	UD SANTA MARTA	CD ATCO. TORDESILLAS	UNAMI CP	CD VIRGEN DEL CAMINO
CD ALMAZAN		SE	SB			FF	SE	BV	GA		AM	MD	MD	FF	SB	LB
ARANDINA CF	SE		BV	GA	RB	IS	LSA	SB	MD	GA	AM	VC	IS	AM	LB	
CD ATCO. ASTORGA		GC		SB	MF	GF	PD	BG	LB	BG	AT	LB	GMM	AT	BV	MV
REAL AVILA CF	LB	FF	FF		SS	VC		AM	AT	GC	CG	MD	LSA	GA	AT	SS
CD BECERRIL	SB	EI	HH	IS		GA	AM	GMM	CG	SE	SB	IS		BG	RB	GMM
CD ATCO. BEMBIBRE	MV	MV		PD			SE	PD	GF	FP	BG		MV		PD	MF
CYDL JUPITER LEONES	SE	MF	PD	BV	GC	GA		BG	MD	SB	MF	BG	LB	GMM	BG	PD
CD MIRANDES "B"	VC	SB	IS	IS	MD	LB	MD		VC	GA	SE	GA	IS	GA		VC
CD NUMANCIA "B"	GA	BV	HH	FF	AM	SE	BB	AM		MD	SE	MD	SB	SB	SB	
PALENCIA CF	PD	MV	RB	BG	LB		GMM	PD	MV		MV	SB	GA	PD	SS	BG
SD PONTERRADINA CF "B"	FP	PD	LSA	BV	PD	BG	LB	VC	MV	MD		MV	LB		MV	SE
SALAMANCA CF	FP	PR	AM	MV		AM	FF	LSA	PD		FP		CG	MV	BG	LB
UD SANTA MARTA	BG	VC	AM	MD	MD	BV	MF	AM	FF		PD	GC		FP	BV	SE
CD ATCO. TORDESILLAS	HH	MV	SE	MV	BB		EI	BV	SS		MF	PD	HH			AT
UNAMI CP	HH	HH	SB	AT	CG	GA	EI		GF	MD	IS	RB		CG		GF
CD VIRGEN DEL CAMINO	MD		MV			SE		MD	EI		GC	BG	VC	GF	FP	

AM= ALVAREZ MARTIN (SG)  
 AT= ARIZA TORRES (SA)  
 BG= BERNARDO GARCIA (SC)  
 BB= BENITO BENITO (BU)  
 BV= DE LOS BUEIS VILLA (PA)  
 CG= CARRETO GARCIA (SA)  
 EI= ESTEVEZ IGLESIAS (SA)  
 FF= FERNANDEZ FRAILE (SG)  
 FP= FERNANDEZ PEREZ (ZA)  
 GC= GARCIA CALVO (SA)

GF= GARCIA FERNANDEZ (BU)  
 GA= GOMEZ ALVAREZ (SO)  
 GMM= GONZALEZ MARTIN MATEOS (SC)  
 HH= HERNANDEZ HERNANDEZ  
 (AV) IS= IRIGROYEN SOLANO (SO)  
 LB= LOBOS BORES (PA)  
 LSA= LOPEZ SAN ANTOLIN (VA)  
 MV= MADRID VARA (LE)  
 MD= MORAL DOMINGO (BU)  
 MF= MORALES FERNÁNDEZ (ZA)

PD= DE PONGA DIEZ (LE)  
 PR= DE LA PINTA RODRIGUEZ (SC)  
 RB= RUBIO BLANCO (SO)  
 SB= SAIZ BURON (BU)  
 SE= SANCHEZ ESTEBAN (PA)  
 SS= SOLANO SUAREZ (SA)  
 VC= VILLALBA CRESPO (PA)

<b>1ª DIV. REGIONAL AFICIONADOS GRUPO B</b>	CD BENAVENTE	CD BETIS CF	CD CIUDAD RODRIGO CF	CD FABERO	CD LA BAÑEZA	CD LA CISTERNIGA CF	CD LAGUNA	ATCO MANSILLES	CD MOJADOS	CD LA PEDRAJA	CD ONZONILLA	CD PEÑARANDA	CD RIBERT	SALAMANCA CF "B"	CD UNIONISTAS SALAMANCA "B"	CD VILLA DE SIMANCAS	CD VILLARALBO	ZAMORA CF "B"
CD BENAVENTE		GS	AP	RM	CS	GOG	GL	AF	PC	CD	EA	GS	MR	SRG	AI	GOG	HT	AG
CD BETIS CF	AM		BR	OP	OP	MA	RT	IS	MB	LC	AF	SP	GG	HP	AP	LG	RM	MC
CD CIUDAD RODRIGO	JM	HT		AG	SP	AC	AC	VAR	HT	VAR	FA	OG	CAM	HT	CAM	VAR	PGO	JM
CD FABERO	AS	SRG	EA		AF	RM	GL	CA	CD	HP	AS	AI	PC	SRG	SRG	PC	AP	AP
CD LA BAÑEZA	GOG	AI	PGO	AF		GM	GM	AP	GL	VV	RM	MB	HT	CA	AS	VV	AF	GOG
CD LA CISTERNIGA CF	AP	MG	BL	CA	GL		EB	OP	GOM	PG	HT	AG	MR	VR	AG	MA	JM	NH
CD LAGUNA	IS	RT	SRG	VAR	AG	MB		SP	LS	PG	CAM	HP	RM	HT	OP	MG	CS	CAM
ATCO MANSILLES	GM	CA	GOG	HT	PC	AC	AG		AF	AS	HP	GOG	PGO	VV	GOG	HT	AS	GOM
CD MOJADOS	OG	EA	GM	CD	RH	MC	LS	OG		MA	AG	RM	RM	SM	GS	LC	MR	HP
CD LA PEDRAJA	AF	EB	SM	HP	RH	LG	PGO	SM	PGO		VAR	SRG	HT	SP	MC	RS	MC	PC
CD ONZONILLA	GM	CA	CA	FA	MR	AI	GOG	CD	AF	AG		VV	PGO	MB	GOG	AI	GM	LG
CD PEÑARANDA	IS	JM	OG	IS	AC	SM	VAR	SP	JM	NH	FA		CAM	CAM	OG	AC	PG	JM
CD RIBERT	NH	VAR	CS	VAR	RT	FA	JM	AG	SM	AC	LS	CS		CAM	OG	RH	JM	LS
SALAMANCA CF "B"	LS	AC	VAR	AG	AC	VAR	FA	EB	JM	NH	MC	NH	CS		HT	JM	IS	GS
CD UNIONISTAS SALAMANCA "B"	HP	IS	CAM	VAR	FA	HT	AC	NH	VAR	FA	HT	AM	OG	CS		MC	SM	LG
CD VILLA DE SIMANCAS	JM	EB	GM	RM	VAR	GOM	RS	MT	MB	LG	GG	SM	AS	CD	SRG		MC	OP
CD VILLARALBO	VAR	AP	RH	MR	CS	AI	CAM	RH	HP	SRG	NH	PC	CD	MG	PC	CA		FA
ZAMORA CF "B"	HT	CAM	RS	CS	CS	HP	AI	MG	PC	OG	PGO	MR	AP	RM	CA	MR	AC	

AS= AGUADO SAEZ (PA)  
 AF= ALBAN FERNANDEZ (PA)  
 AG= ALEJOS GALLEGU (ZA)  
 AI=ALONSO INFANTE (PA)  
 AP= ALVAREZ PEREZ (LE)  
 AC= ARES CARRASCO (ZA)  
 AM= ARRUE MORAN (SA)  
 BR= DEL BARRIO REYES (SO)  
 BL= BLANCO LOPEZ (BU)  
 CS= CASADO SASTRE (SA)  
 CD= CASTRO DACOSTA (LE)  
 CAM= CASTAÑO MAESTRE (SA)  
 CA = CALVO ANTOLIN (PA)

EB= ESTEBAN BERGAZ (VA)  
 FA= FERREIRA ALVAREZ (ZA)  
 GL= GARCIA DE LA LOMA (PA)  
 GM= GARCIA DE LA MATA (PA)  
 GG= GONZALEZ GARCIA C. (BU)  
 GOG= GONZALEZ GARCIA A (SC)  
 GS= GONZALEZ SANCHEZ V. (LE)  
 GOM= GONZALEZ MERINO (VA)  
 HT= HERNANDEZ TORRES (ZA)  
 HP= HERRERO PORTO (LE)  
 IS= IGLESIAS SANZ (SG)  
 JM= JIMENEZ MARTIN (AV)  
 LS= DE LEON SANCHO (VA)

LAM= LALLANA MAFE (SO)  
 LG= LOPEZ GARCIA (VA)  
 LC= LORENZO CALVO (VA)  
 MB= MANSILLA BARRIENTOS(VA)  
 MA= MARTIN ALVAREZ (VA)  
 MC = MARTIN DE LA CALLE (SG)  
 MR= MARTINEZ RODRIGUEZ (LE)  
 MG= MERINO GASPAS (VA)  
 MT= MORENO TIRADO (BU)  
 NH= NEHME ESCUDERO (AV)  
 OG= OBEJA GONZALEZ (SA)  
 OP=ORTEGA PEÑA (BU)  
 PAS= PANIAGUA DE JESUS (ZA)

PGO= PASTOR GONZALEZ (VA)  
 PG= PONCELA GOMEZ (VA)  
 PC= PRIETO CASTELLANOS (LE)  
 RS= RODRIGUEZ SANZ (VA)  
 RM= REGALADO MATIAS (SA)  
 RH= RODRIGUEZ HERRERO (SG)  
 RT= ROBLES TELLEZ (VA)  
 SP= SANTIAGO PRIETO (ZA)  
 SRG=SARMIENTO GARCIA (LE)  
 SM= SEBASTIAN DE MERCADO (SG)  
 VAR= VALVERDE REFOYO (ZA)  
 VR=VISPO RODRIGUEZ (SO)  
 VV= VUELTA VILLAR (SC)

<b>3ª DIVISIÓN FÚTBOL SALA</b>	CD CISTIERNAS FS	FS CUELLAR	DOMOTEC LEON	CD EL ESPINAR ARLEQUIN	FS ALHAMBRA DE GUIJUELO	CD INTERSALA ZAMORA	RIVER ZAMORA	FS SALAMANCA "B"	CD SAN CRISTOBAL	CD TIERNO GALVAN FS	CD TIERRA CASTELLANA	CD TRES COLUMNAS	VADILLOS CF	VENTA DE BAÑOS F.S.
CD CISTIERNAS FS		AN TE	GG PF	TE JG	JG ML	TR PF	TE GAG	BA RFA	AN TE	AN TE	AN TE	OR IG	IG PP	TE GAG
FS CUELLAR	MMA PP		BA RFA	GAG PF	MMA	MH RFA	MH BA	PF JG	CCH PF	EM MMA	EM PP	JG ML	MEH RFA	MS MEH
DOMOTEC LEON	AN TH	MC		GAG PF	AN GAG	TE PF	AN GAG	AN LP	MM MGA	TE BA	TH AN	EM PP	CCH PF	JG ML
CD EL ESPINAR ARLEQUIN	BA MS	MS MEH	MI MH		LLH MVF	MS MEH	IG PP	BA RFA	BA RFA	MS MEH	MH BA	BA RFA	MEH MS	RFA AB
FS ALHAMBRA DE GUIJUELO	PEG MC	MGA LR	MS MEH	GP JG		PEG MC	MS MEH	MEH MS	GP PEG	MEH BA	BA RFA	MGA PEG	JG ML	MS MEH
CD INTERSALA ZAMORA	RF PF	TH TE	JG ML	PF ML	TE ML		GAG PF	LR RF	RFA HG	AN TE	TH TE	JG ML	JG ML	GP ML
RIVER ZAMORA	GAG JG	JG ML	HG ML	GP LR	BA RFA	JG ML		LR HG	TH TE	LR HG	GP MC	MS MEH	GP LR	PF ML
FS SALAMANCA "B"	BA RFA	JG ML	MS MEH	MGA GP	GP PEG	LR PEG	MEH MS		LR RF	GB TR	GP LR	MGA MM	GP PF	MGA PF
CD SAN CRISTOBAL	BA RFA	MEH MS	BA RFA	BA RFA	TR PF	MH MVR	MS MEH	GAG PF		GP ML	JG ML	MS MEH	LLH VB	BA MVR
CD TIERNO GALVAN FS	PEG MC	CCH TR	OR EM	IG PP	PG LR	MS MEH	BA RFA	EM IG	EM IG		MMA PP	CCH MS	JG ML	FM PM
CD TIERRA CASTELLANA	LR PEG	BA RFA	MI MS	HG JG	IG PP	MI GG	GAG PF	MS MEH	MH MVR	MI MVR		MEH MS	EM TE	BA RFA
CD TRES COLUMNAS	GP ML	LR MS	PF GAG	GAG LR	GAG LR	MI GAG	BA RFA	MM GP	LR PEG	MM PEG	MC PG		LR PEG	TE MGA
VADILLOS CF	OR PP	OR GAG	PP MMA	FM IG	OR PP	GAG PF	BA RFA	EM MMA	EM IG	IG PP	IG PP	MMA PP		EM IG
VENTA DE BAÑOS F.S.	IG PP	MI EM	GP MC	PP IG	IG GAG	EM IG	EM IG	IG GAG	TR PF	PP GAG	IG MMA	JG ML	TE GAG	

AN= ALVAREZ NOGUEIRO (LE)  
 BA= BARCENILLA ARRIBAS (SG)  
 CCH= CAZON CHAMORRO (VA)  
 EM= ESCRIBANO MARTIN (BU)  
 FM= FRANCO MARTINEZ (BU)  
 GP= GOMEZ PEREZ (SA)  
 GAG= GONZALEZ GARCIA (PA)  
 GB= GUTIERREZ BLANCO (SA)  
 GG=GREGORIO RODRIGUEZ (VA)  
 HG= HAEDO GAGO (ZA)

IG= ITURRIAGA GRANADO (BU)  
 JG= JUSTEL GULLON (ZA)  
 LP= LOPEZ PANIZO (LE)  
 LR= LOPEZ RAMUDO (SA)  
 LLH= LLORENTE EL HATAF (SG)  
 MV= MIGUEL VELASCO R. (SG)  
 MVF= MIGUEL VELASCO. F. (SG)  
 MI= MACIAS IGLESIAS (AV)  
 MH= MARAZUELA HERNANDO (SG)  
 MC= MARTIN CARRASCO (SA)

MS= MATEO SANZ (SG)  
 ML= MIGUEL LUCAS (ZA)  
 MGA= MONTERO GALAN (SA)  
 MM= MOLINA MUÑOZ (SA)  
 MMA= MUÑOZ MANERO (BU)  
 MEH= MERINO HERRERO (SG)  
 OR= ONTANON RAMOS (BU)  
 PF= PETITE FERNANDEZ (VA)  
 PEG= PEREZ GONZALEZ (SA)  
 PM= PASCUAL MARTINEZ (BU)

PG= PRIETO GONZÁLEZ (SA)  
 PP= PRIETO PEÑA (BU)  
 RF= RODRIGUEZ FERNANDEZ (ZA)  
 RFA= RODRIGUEZ FARACO (SG)  
 TH= TORAL HEREDIA (LE)  
 TR= TORRES RODRIGUEZ (VA)  
 TE= DE LA TORRE ESCRIBANO (LE)  
 VB= VIEDMA BERMEJO (SG)

<b>3ª DIVISIÓN FÚTBOL SALA CRONOS</b>	CD CISTIERNAS FS	FS CUELLAR	DOMOTEC LEON	CD EL ESPINAR ARLEQUIN	FS ALHAMBRA DE GUIJUELO	CD INTERSALA ZAMORA	RIVER ZAMORA	FS SALAMANCA "B"	CD SAN CRISTOBAL	CD TIERNO GALVAN FS	CD TIERRA CASTELLANA	CD TRES COLUMNAS	VADILLOS CF	VENTA DE BAÑOS F.S.
CD CISTIERNAS FS		CR	ROR	CC	AC	SO	GG	MOS	GA	GG	GP	RD	SAP	CR
FS CUELLAR	AM		HN	SM	RD	MB	LLM	ROR	ROR	CL	CL	AR	LLM	KH
DOMOTEC LEON	CR	RG		GA	CR	CR	GG	GG	GA	GA	CR	GG	GG	GA
CD EL ESPINAR ARLEQUIN	MOS	HN	HC		HC	MB	KH	MOS	LLM	HC	SAM	MOS	MOS	MOS
FS ALHAMBRA DE GUIJUELO	TE	AR	HM	MS		HM	MS	TE	MS	MS	CM	HM	MS	TE
CD INTERSALA ZAMORA	RB	UG	UG	AC	AR		AR	AR	CC	AR	RB	RB	RB	MM
RIVER ZAMORA	RB	CC	AC	AR	AC	UG		UG	AC	AC	MM	UG	HM	UG
FS SALAMANCA "B"	HM	MS	HM	HM	TE	TE	HM		CM	TE	TE	CM	TE	MS
CD SAN CRISTOBAL	KH	HN	LLM	HN	MOS	LLM	HN	LLM		HN	KH	KH	MOS	HN
CD TIERNO GALVAN FS	SAM	GD	ROR	CEM	MC	PV	CEM	PV	SB		SO	GV	SB	MC
CD TIERRA CASTELLANA	MS	HN	MOS	RB	CL	SO	SO	LLM	HC	LLM		KH	GP	MOS
CD TRES COLUMNAS	HM	MS	SB	HM	TE	TE	HM	CR	TE	HM	HM		MS	HM
VADILLOS CF	SAP	NF	CL	CL	RD	SAP	AM	RD	CL	CL	SAP	CL		AM
VENTA DE BAÑOS F.S.	AM	RD	GV	NF	CL	NF	NF	CL	SAM	AM	NF	SO	GA	



AM= DEL AMO MELCHOR (BU)  
 AR= ALVAREZ RODRIGUEZ (ZA)  
 AC= ARIAS CARRERA (ZA)  
 CM= CALVO MARTIN (SA)  
 CR= CALVO RIOS (LE)  
 CL= CASTRESANA LOPEZ (BU)  
 CEM= CEA MANUEL (VA)  
 CC= CRUZ CORDERO (ZA)  
 GV= GIL VALLELADO (VA)  
 GD= GOMEZ DIEZ (VA)  
 GG= GOMEZ GARCIA (LE)  
 GP= GOMEZ PEREZ (LE)

GA= GARCIA ARJONES (LE)  
 HM= HERNANDEZ MUÑOZ (SA)  
 HN= HERNANDEZ NOGALES (SG)  
 HC= HORCAJO CRIADO (SG)  
 KH= KHARYSH (SG)  
 LLM= LLORENTE MARTIN (SG)  
 MS= MARCOS SANCHEZ (SA)  
 MC= MARTINEZ CORTES (VA)  
 MM= MARTINEZ MIGUEL (ZA)  
 MOS= MONNET DE LOS SANTOS (SG)  
 MB= MOLINERO BARTOLOME (SG)  
 NF= NEBREDA FERNANDEZ (BU)

PV= PELILLO VIELBA (SG)  
 RD= RAMIRO DE DIEGO (BU)  
 RG= REDONDO GUTIERREZ (LE)  
 ROR= RODRIGUEZ RUJAS (VA)  
 RB= ROMAN BENITO (ZA)  
 SM= SANCHEZ MANUEL (VA)  
 SAM= SANCHEZ MORO (VA)  
 SO= SANTAMARIA OJEDA (VA)  
 SAP= SANTAMARIA PEREZ (BU)  
 SB= SAYALERO BLAZQUEZ (VA)  
 TE= DE LA TORRE ESCRIBANO (SA)  
 UG= UGIDOS GAZAPO (ZA)

<b>1ª REG. AFICIONADOS FÚTBOL SALA</b>	CD AVILASALA	ATCO. BEMBIBRE	ATCO. BENAVENTE "B"	CD RACING CUELLAR	CD INTER SALA	LAGUNA FS VV	CFS LA BAÑEZA	CD PONFESALA	CD TREPALIO	CD UNION ARROYO "B"	VALLADOLID SPORT SALA	CD VALVERDE	ZARZUELA DEL PINAR FS
CD AVILASALA		RFA	RFA	MH	JN	MS	RFA	MI	MS	MI	VA	VA	MI
ATCO. BEMBIBRE	FG		DS	HC	HC	EQ	DS	GOG	EQ	HC	EQ	EQ	EQ
AT. BENAVENTE "B"	CV	JG		RFE	CV	JG	RFE	MMT	JG	GL	GL	RFE	GL
CD RACING CUELLAR	PF	VG	PF		HM	VA	LLH	VG	VG	GG	VG	VG	HM
CD INTER SALA	MM	SG	SG	MM		SG	SG	PG	LR	PEG	SG	SG	SG
CD LAGUNA FS VV	VG	VG	HM	HM	HM		HM	HM	VG	TR	GG	VG	VG
CFS LA BAÑEZA	GGA	TH	GGA	GPV	TH	AN		GAG	RF	GGA	RFE	RLL	GL
CD PONFESALA	EQ	EQ	GOG	EQ	HC	EQ	HC		GOG	EQ	EQ	EQ	HC
CD TREPALIO	GAG	TE	RLL	GGA	AN	TE	TH	TE		GPV	RLL	RLL	TH
CD UNION ARROYO "B"	HM	MEH	HM	PF	HM	HM	HM	GAG	VG		CCH	PF	VG
VALLADOLID SPORT SALA	HM	GG	HM	HM	HM	VG	VG	VG	HM	VG		HM	HM
CD VALVERDE	KH	VA	VA	VA	LLH	MEH	VA	VB	SD	KH	MVF		SD
ZARZUELA DEL PINAR FS	BA	KH	SD	VA	VB	SD	VA	SD	VA	VB	MEH	VA	

AN= ALVAREZ NOGUEIRO (LE)  
 BA= BARCENILLA ARRIBAS (SG)  
 CCH= CAZON CHAMORRO (VA)  
 CV= CASADO VARA (ZA)  
 DS= DUARTE SALOMAO (SC)  
 EQ= ESCUDERO QUIROGA (SC)  
 FG= FERNANDEZ GONZALEZ (SC)  
 GP= GOMEZ PEREZ A. (SA)  
 GAG= GONZALEZ GARCIA (PA)  
 GG=GREGORIO RODRIGUEZ (VA)  
 GGA= GOMEZ GARCIA M. (LE)

GPV= GOMEZ PEREZ V. (LE)  
 GOG= GONZALEZ GONZALEZ V. (SC)  
 GL= GONZALEZ LOZANO (ZA)  
 HM= HERRERO MARTIN (VA)  
 HC= HERNANDEZ CUELLAS (SC)  
 JG= JUSTEL GULLON (ZA)  
 KH= KHARYSH (SG)  
 JN= JARRO NOBLECILLA (SG)  
 LR= LOPEZ RAMUDO (SA)  
 LLH= LLORENTE EL HATAF (SG)  
 MVF= MIGUEL VELASCO. F. (SG)

MI= MACIAS IGLESIAS (AV)  
 MS= MATEO SANZ (SG)  
 MH= MARAZUELA HERNANDO (SG)  
 MM= MOLINA MUÑOZ (SA)  
 MEH= MERINO HERRERO (SG)  
 MMT= MANZANO MATEOS (ZA)  
 PF= PETITE FERNANDEZ (VA)  
 PEG= PEREZ GONZALEZ (SA)  
 PG= PRIETO GONZÁLEZ (SA)  
 RFE= RODRIGUEZ FERRERAS (ZA)  
 RR= REVILLA ROMAN (VA)

RF= RODRIGUEZ FERNANDEZ (ZA)  
 RFA= RODRIGUEZ FARACO (SG)  
 RLL= REDONDO LLAMAZARES (LE)  
 SD= SANZ DEL DEDO (SG)  
 SG= SANTERO GONZALO (SA)  
 TH= TORAL HEREDIA (LE)  
 TR= TORRES RODRIGUEZ (VA)  
 TE= DE LA TORRE ESCRIBANO (LE)  
 VB= VIEDMA BERMEJO (SG)  
 VA= VERDUGO AREVALO (SG)  
 VG= VOLPINI GILBERT (VA)

<b>1ª REG. AFICIONADOS FÚTBOL SALA CRONOS</b>	CD AVILASALA	ATCO. BEMBIBRE	ATCO. BENAVENTE "B"	CD RACING CUELLAR	CD INTERSALA	LAGUNA FS VV	CFS LA BAÑEZA	CD PONFESALA	CD TREPALIO	CD UNION ARROYO "B"	VALLADOLID SPORT SALA	CD VALVERDE	ZARZUELA DEL PINAR FS
CD AVILASALA		HN	GDA	GDA	GDA	GDA	GDA	GDA	GDA	GDA	GDA	GDA	GDA
ATCO. BEMBIBRE	DS		GOG	EQ	EQ	HCU	EQ	GOG	HC	HCU	HC	HCU	FG
AT. BENAVENTE "B"	AR	CC		AR	CC	CC	CC	AR	CC	AR	UG	RB	MM
CD RACING CUELLAR	CEM	ROR	GD		ROR	KH	VA	SAM	PV	SB	ROR	ROR	PV
CD INTER SALA	GGA	GGA	GGA	HM		GGA	GGA	GGA	GGA	TE	GGA	GGA	GGA
CD LAGUNA FS VV	PV	GD	CEM	GD	ROR		PV	SM	GQ	PV	SM	SB	MC
CFS LA BAÑEZA	GA	GP	GA	CR	GP	GP		GG	CC	RG	MM	CR	AC
CD PONFESALA	GOG	FG	EQ	HCU	EQ	GOG	EQ		FG	HCU	EQ	GOG	EQ
CD TREPALIO	CR	GG	GA	CR	GP	GG	RG	RG		GA	RG	GA	GA
CD UNION ARROYO "B"	PV	SAM	SAM	SAM	GV	SB	GV	SB	GD		SAM	SAM	MC
VALLADOLID SPORT SALA	PV	SB	GQ	SAM	SO	MC	GQ	SAM	SAM	ROR		MC	GV
CD VALVERDE	HN	MOS	HC	VA	HN	HN	KH	MB	MOS	HN	LLM		AH
ZARZUELA DEL PINAR FS	MOS	SD	MOS	SD	KH	MB	KH	HN	SD	KH	KH	VA	

AH= ALVARO HERRANZ (SG)  
 AR= ALVAREZ RODRIGUEZ (ZA)  
 AC= ARIAS CARRERA (ZA)  
 CR= CALVO RIOS (LE)  
 CEM= CEA MANUEL (VA)  
 EQ= ESCUDERO QUIROGA (SC)  
 CC= CRUZ CORDERO (ZA)  
 DS= DUARTE SALOMAO (SC)  
 FG= FERNANDEZ GONZALEZ (SC)  
 GV= GIL VALLELADO (VA)  
 GOD= GONZALEZ DOMINGUEZ (SC)

GD= GOMEZ DIEZ (VA)  
 GGA= GARCIA GARCIA (SA)  
 GOG= GONZALEZ GONZALEZ (SC)  
 GG= GOMEZ GARCIA (LE)  
 GP= GOMEZ PEREZ (LE)  
 GDA= GONZALEZ (AV)  
 GA= GARCIA ARJONES (LE)  
 GQ= GUTIERREZ QUINTERO (SG)  
 HM= HERNANDEZ MUÑOZ (SA)  
 HN= HERNANDEZ NOGALES (SG)  
 HCU= HERNANDEZ CUELLAS (SC)

HC= HORCAJO CRIADO (SG)  
 KH= KHARYSH (SG)  
 LLM= LLORENTE MARTIN (SG)  
 MC= MARTINEZ CORTES (VA)  
 MM= MARTINEZ MIGUEL (ZA)  
 MOS= MONNET DE LOS SANTOS (SG)  
 MB= MOLINERO BARTOLOME (SG)  
 PV= PELILLO VIELBA (SG)  
 RG= REDONDO GUTIERREZ (LE)  
 ROR= RODRIGUEZ RUJAS (VA)  
 RB= ROMAN BENITO (ZA)

SM= SANCHEZ MANUEL (VA)  
 SD= SANZ DEL DEDO (SG)  
 SAM= SANCHEZ MORO (VA)  
 SO= SANTAMARIA OJEDA (VA)  
 SB= SAYALERO BLAZQUEZ (VA)  
 TE= DE LA TORRE ESCRIBANO (SA)  
 UG= UGIDOS GAZAPO (ZA)  
 VA= VERDUGO AREVALO (SG)

<b>3ª R.F.E.F. GRUPO VIII PLAY-OFF</b>	ATCO. ASTORGAFC	REAL AVILA CF	SALAMANCA CF	CD ATCO. TORDESILLAS
ATCO. ASTORGA FC			GG	TM
REAL AVILA CF			MG	
SALAMANCA CF	SL	GP		
CD ATCO. TORDESILLAS	SM			

GG= GUTIERREZ GARROTE (VA)  
 GP= GARCIA PRESA (LE)

MG= MATIA GALLO (PA)  
 SL= SUAREZ LARREN (PA)

SM= SANZ MONGE (SO)  
 TM= TELLEZ DE MENESES (SA)

<b>3ª R.F.E.F. GRUPO VIII PLAY-OFF ASISTENTES</b>	ATCO. ASTORGAFC	REAL AVILA CF	SALAMANCA CF	CD ATCO. TORDESILLAS
ATCO. ASTORGA FC			MD	GC
REAL AVILA CF			BV	
SALAMANCA CF	LB	PD		
CD ATCO. TORDESILLAS	GA			

BV= DE LOS BUEIS VILLA (PA)  
 GA= GOMEZ ALVAREZ (SO)  
 GC= GARCIA CALVO (SA)

LB= LOBOS BORES (PA)  
 MD= MORAL DOMINGO (BU)  
 PD= DE PONGA DIEZ (LE)

<b>1ª DIV. REGIONAL AFICIONADOS PLAY OFF</b>	CF BRIVIESCA	TUREGANO CF	CD VILLARALBO	ZAMORA CF "B"
CF BRIVIESCA			AI	
TUREGANO CF				MR
CD VILLARALBO	OG			MA
ZAMORA CF "B"		OP	PC	

AI= ALONSO INFANTE (PA)  
 MA= MARTIN ALVAREZ (VA)  
 MR= MARTINEZ RODRIGUEZ (LE)  
 OG= OBEJA GONZALEZ (SA)  
 OP= ORTEGA PEÑA (BU)  
 PC= PRIETO CASTELLANOS (LE)

# ▶ PROGRAMA DE TALENTOS Y MENTORES TEMPORADA 22/23

El Programa de Talentos y Mentores nace de la inquietud de UEFA por mejorar la calidad de los árbitros del viejo continente. Es por ello que en la convención celebrada en febrero de 2011, dicho organismo puso en marcha los mecanismos pertinentes para desarrollar un Programa denominado de Talentos y Mentores en el nivel de la 3ª División Nacional. Dicho Programa tiene por objeto entre otros puntos los siguientes:

- Identificar a los jóvenes árbitros con proyección.
- Proporcionarles herramientas para mejorar en sus actuaciones.
- Enseñarles a interpretar las Reglas del Juego.
- Mantener vivo el interés de los árbitros jóvenes.
- Garantizar una uniforme y consistente interpretación de las Reglas del Juego

Por lo tanto, todos aquellos colegiados que ostenten dicha categoría, superen las pruebas Físicas de inicio de temporada y tengan a fecha 1 de julio de la temporada en curso menos de 30 años pueden optar a este XI Programa.

En este Comité finalmente optaron al mencionado Programa, tras reunir los requisitos exigidos para ello, un total de doce colegiados, entre los que se incluían cuatro de los que habían ascendido esta misma temporada a 3ª División RFEF. A estos colegiados se les asignó, desde el inicio del programa, un mentor que les orientara y guiara en el programa mientras fueran superando los controles selectivos a los que se les irían sometiendo.

Los doce colegiados mencionados serán observados por Mentores de contrastada valía hasta en tres ocasiones durante la primera fase (FASE I) del programa, que se extenderá desde la jornada 10ª (19/20 noviembre 2022) hasta la jornada 21ª (18/19 de febrero de 2023). En esta fase, con el seguimiento llevado a cabo y tras realizar también unas pruebas selectivas físico-técnicas el día 11 de febrero de 2023, se seleccionarán a los cuatro mejores árbitros que pasarán a una segunda fase (FASE II).

Estos cuatro colegiados que pasan a esta siguiente fase, serán observados en la misma por Informadores/Mentores del CTA de la RFEF cuando dirijan dos encuentros territoriales de liga de 3ª división RFEF, entre las jornadas 22ª (25/26 de febrero de 2023) y 29ª (15/16 de abril de 2023), y tras esta evaluación, se reducirá el número a tres colegiados, quienes acudirán a la siguiente fase del programa (FASE III) que se celebrará el 22 y 23 de abril de 2023 en Madrid, consistente en unas pruebas físico-técnicas. Las pruebas físicas consisten en 6 series de velocidad de 40 metros cada una y la prueba Yo-yo intermitente. Las pruebas técnicas consistirán en una serie de exámenes de las siguientes materias: Reglas de Juego, Vídeos, Reglamentos Federativos, Redacción de actas, Inglés y Psicología.

Tras la fase anteriormente indicada, el programa constará de una última fase (FASE IV), en la cual los tres árbitros que continúan en el Programa arbitrarán un partido de play-off de ascenso a 2ª División RFEF en su Comité Territorial, siendo evaluada su actuación por un Informador/Mentor del CTA de la RFEF. Tras ello, se obtendrá la suma total de las puntuaciones obtenidas a lo largo de las CUATRO FASES, y en función de las mismas se adjudicarán las plazas de ascenso a 2ª división RFEF.

El desarrollo del Programa en la presente temporada 2022/23 se ha llevado a cabo desde el 19/11/2022 hasta el 21/05/2023, publicándose la clasificación de los candidatos al ascenso a 2ª división RFEF el día 8 de junio de 2023.

A modo de resumen, el cronograma del propio Programa ha sido el que se indica a continuación:

**10/11/22** - Reunión entre el Presidente del Comité de Árbitros y el Coordinador Territorial del Programa para analizar los criterios generales en cuanto a la elaboración del baremo que servirá para seleccionar y clasificar a los árbitros Talentos. Igualmente se presenta el proyecto del XI Programa "Talentos y Mentores", en el cual se fija el desarrollo del mismo, así como las fechas y baremos establecidos para todas aquellas Fases que están previstas realizarse.

**14/11/22** - Comunicación de los colegiados que participarán en el Programa "Talentos y Mentores" durante la presente temporada 2022/23.

Ese mismo día se crea el cuerpo de Mentores, quienes tienen como objetivo mejorar el aprendizaje, enseñar nuevas destrezas e intervenir de forma activa en el desarrollo de los jóvenes colegiados, explicándoles los pormenores de la realización de los Informes Técnicos, los cuales seguirán siendo los específicos para el propio Programa.

**17/11/22** - Presentación pública del XI Programa "Talentos y Mentores" al Presidente de la RFCyLF, Junta Directiva del CTA, Delegaciones Provinciales/Subdelegación Comarcal del Bierzo, Mentores y Colegiados participantes en el Programa, publicando la consiguiente circular que regula todos los procedimientos y funcionamiento del mismo.

**17/11/22** - Asignación Árbitro-Mentor individualizado para los colegiados participantes en el Programa, así como primera toma de contacto entre los mismos para establecer las directrices de trabajo y forma de proceder a lo largo de la temporada.

**19/11/22** - Comienza en la 10ª Jornada de la categoría de 3ª División RFEF la puesta en marcha del Programa en cuanto a la realización de los primeros informes de campo mentorizados.

**06/12/22** - Celebración de una jornada Técnica selectiva para determinar qué colegiados del citado Grupo continúan participando en el desarrollo de la Fase I, habiendo sido todos ellos APTOS y continuando, por lo tanto, el 100% participando en el Programa.

**11/02/23** - Se celebra en Arroyo de la Encomienda las Pruebas Técnicas de los doce colegiados participantes en el Programa de cara a ocupar una de las cuatro plazas que dan derecho a participar en la siguiente fase.

**20/02/23** - El Coordinador del Programa traslada los resultados de la Jornada Físico-Técnica al Presidente del Comité para su publicación.

**20/02/23** - El Coordinador del Programa traslada los resultados definitivos de la Fase I al Presidente del Comité para que sean definitivamente publicados. Los colegiados que pasarán a la Fase II, por este orden, son los Sres. Téllez de Meneses Martín, García Presa, Manso Rojas y Fernández Rodríguez.

**25/02/23** - Comienza la Fase II con la puesta en marcha de la misma en cuanto a la realización de los primeros informes de campo por informadores/mentores del CTA de la RFEF.

**01/04/23** - Se celebra de manera presencial en Arroyo de la Encomienda una jornada de trabajo de cara a perfeccionar los conocimientos técnicos de los cuatro árbitros que continúan en el Programa, resolviéndose todo tipo de dudas.

**03/04/23** - Comienzo de la formación "online" activa con los árbitros seleccionados encaminada a preparar a los mismos de cara a la Fase final del Programa que se llevará a cabo los días 22 y 23 de abril en Madrid, entre cuyas actividades se incluye una evaluación semanal de los mismos.

**17/04/23** - Se publica el listado definitivo con los tres árbitros que participarán en la Fase III a celebrarse en Madrid y que, por este orden, son los Sres. Manso Rojas, Téllez de Meneses Martín y García Presa.

**18/04/23** - Se celebra una Jornada Técnica "online" con los tres colegiados que optarán al ascenso a la 2ª división RFEF, con el fin de aclarar conceptos técnicos y resolver la dudas que pudieran haber antes de afrontar el fin de semana la celebración del Cursillo de ascenso.

**22-23/04/23** - Se celebran en Madrid las Pruebas Físico-Técnicas correspondientes a la Fase III del Programa a la que acuden nuestros tres árbitros, junto con el resto de colegiados procedentes del resto de Comités Territoriales.

**29/04/23 al 21/05/23:** Se celebra el play-off de ascenso del grupo VIII de la 3ª división RFEF, donde arbitran los dos colegiados del Comité que han pasado a la Fase III del Programa, toda vez que el Sr. Manso Rojas resultó lesionado en las Pruebas Físicas celebradas el pasado fin de semana en Madrid, siendo estos árbitros evaluados en sus actuaciones por informadores/mentores del CTA de la RFEF.

**08/06/23** - Se publica la Clasificación Final del Programa, así como el listado de los árbitros que en la Temporada 2022/23 dirigirán encuentros en la categoría de 2ª División RFEF.

<b>ÁRBITROS FASE I.A TALENTOS DE 3ª DIVISION RFEF</b>		
<b>ÁRBITROS</b>		<b>Delegación</b>
BALBAS CALVO	SERGIO	D.P. BURGOS
BOSQUE GARCIA	ANTONIO DEL	D.P. AVILA
FERNÁNDEZ RODRÍGUEZ	ALEJANDRO	S.C. BIERZO
GARCÍA PRESA	DAVID	D.P. LEÓN
GUTIERREZ GARROTE	JAVIER	D.P. VALLADOLID
IÑIGO HERNÁNDEZ	GUILLERMO	D.P. SALAMANCA
MANSO ROJAS	ÁNGEL	D.P. SEGOVIA
MATE RINCÓN	GUILLERMO	D.P. SEGOVIA
MATÍA GALLO	JAVIER	D.P. PALENCIA
PABLO GOMEZ	IVAN	D.P. SALAMANCA
SUÁREZ LARRÉN	NICOLÁS	D.P. PALENCIA
TELLEZ DE MENESES MARTIN	CARLOS D.	D.P. SALAMANCA

<b>ÁRBITROS FASE II GRUPO TALENTOS DE 3ª DIVISION RFEF</b>		
<b>ÁRBITROS</b>		<b>Delegación</b>
FERNÁNDEZ RODRÍGUEZ	ALEJANDRO	S.C. BIERZO
GARCÍA PRESA	DAVID	D.P. LEÓN
MANSO ROJAS	ÁNGEL	D.P. SEGOVIA
TELLEZ DE MENESES MARTIN	CARLOS D.	D.P. SALAMANCA

<b>ÁRBITROS FASE III Y IV GRUPO TALENTOS DE 3ª DIV. RFEF</b>		
<b>ÁRBITROS</b>		<b>Delegación</b>
GARCÍA PRESA	DAVID	D.P. LEÓN
MANSO ROJAS	ÁNGEL	D.P. SEGOVIA
TÉLLEZ DE MENESES MARTIN	CARLOS D	D.P. SALAMANCA

En la presente temporada 2022/23, además del mencionado XI Programa "Talents y Mentores" de 3ª división RFEF, se ha desarrollado un Programa paralelo para árbitras denominado III Programa "Talents y Mentores" en el Fútbol Femenino Territorial.

Dicho Programa, al igual que para el masculino, tiene por objeto entre otros puntos los siguientes

- Identificar a las jóvenes árbitras con proyección.
- Proporcionarles herramientas para mejorar en sus actuaciones.
- Enseñarles a interpretar las Reglas del Juego.
- Mantener vivo el interés de las árbitras jóvenes.
- Garantizar una uniforme y consistente interpretación de las Reglas del Juego

En este Comité, finalmente optaron al mencionado Programa un total de dos colegiadas, las cuales reunían los requisitos necesarios para ello y superaron las pruebas selectivas a las que fueron sometidas en Arroyo de la Encomienda, el día 08 de diciembre de 2022, de cara a poder participar en el Programa. Las colegiadas que fueron declaradas aptas y participarían en la FASE I fueron las Srtas. Galarza y Peláez Ramos.

A las dos colegiadas mencionadas se les asignó un mentor que las orientara y guiara en el Programa durante esta Fase, aparte de que recibieran dos informes de campo mentorizados durante esta FASE I del Programa, la cuál irá desde la jornada del 07/08 de enero de 2023 hasta la jornada del 18/19 de febrero de 2023.

Tras la Fase anterior, con el seguimiento llevado a cabo de las actuaciones arbitrales de las dos colegiadas en el terreno de juego, se pasará a la FASE II, donde ambas serán observadas por Informadores/ Mentores del CTA de la RFEF cuando dirijan dos partidos de 2ª RFEF Femenina o 1ª División Nacional Femenina, y tras esta evaluación, se reducirá el número a una colegiada, quien acudirá a la siguiente fase del programa (FASE III) que se celebrará el 22 y 23 de abril de 2023 en Madrid, consistente en la realización de unas pruebas físico-técnicas de cara a seleccionar a las mejores árbitras nacionales participantes en este Programa, las cuales la próxima temporada arbitrarán en 1ª RFEF femenina. Las pruebas físicas consisten en 6 series de velocidad de 40 metros cada una y la prueba Yo-yo intermitente. Las pruebas técnicas consistirán en una serie de exámenes de las siguientes materias: Reglas de Juego, Vídeos, Reglamentos Federativos, Redacción de actas, Inglés y Psicología.

Tras esta última fase, se obtendrá la suma total de las puntuaciones obtenidas a lo largo de la FASE II y FASE III, y en función de las mismas se adjudicarán las plazas de ascenso a 1ª RFEF femenina.

El desarrollo del Programa en la presente temporada 2022/23 se ha llevado a cabo desde el día 8/12/2021 hasta el 23/04/2023, publicándose la clasificación de las candidatas al ascenso a 1ª RFEF femenina el día 8 de junio de 2023.

A modo de resumen, el cronograma del propio Programa ha sido el que se indica a continuación:

**10/11/22** - Reunión entre el Presidente del Comité de Árbitros y el Coordinador Territorial del Programa para analizar los criterios generales en cuanto a la elaboración del baremo que servirá para seleccionar a las árbitras talento. Igualmente se presenta el proyecto inicial en el cual se fija el desarrollo del mismo.

**08/12/22** - Pruebas Físico-técnicas selectivas para las colegiadas que desean participar en el Programa "Talentos y Mentores" en el Fútbol Femenino Territorial durante la presente temporada 2022/23.

**05/01/23** - Asignación Árbitra-Mentor individualizada para las colegiadas, así como primera toma de contacto entre las mismas para establecer las directrices de trabajo y forma de proceder a lo largo de la temporada. Los Mentores tienen como objetivo mejorar el aprendizaje, enseñar nuevas destrezas e intervenir de forma activa en el desarrollo de las jóvenes colegiadas.

**07/01/23** - Comienza en la 14ª Jornada de la categoría de Primera Nacional Femenina la Fase de Seguimiento del Programa en cuanto a la realización de los primeros informes de campo mentorizados.

**11/02/23** - Se celebra en Arroyo de la Encomienda las Pruebas Técnicas de las dos colegiadas participantes en el Programa de cara a ocupar la plaza que da derecho a participar en la siguiente fase.

**01/04/23** - Se celebra de manera presencial en Arroyo de la Encomienda una jornada de trabajo de cara a perfeccionar los conocimientos técnicos de las dos árbitras que continúan en el Programa, resolviéndose todo tipo de dudas.

**03/04/23** - Comienzo de la formación "online" activa con las árbitras seleccionadas encaminada a preparar a las mismas de cara a la Fase final del Programa que se llevará a cabo los días 22 y 23 de abril en Madrid, entre cuyas actividades se incluye una evaluación semanal de las mismas.

**17/04/23** - Se publica el listado definitivo con la árbitra que participará en la Fase III a celebrarse en Madrid, siendo esta la Srta Peláez Ramos.

**18/04/23** - Se celebra una Jornada Técnica "online" con la colegiada que optará al ascenso a 1ª RFEF femenina, con el fin de aclarar conceptos técnicos y resolver la dudas que pudieran haber antes de afrontar el fin de semana la celebración del Cursillo de ascenso.

**22-23/04/23** - Se celebran en Madrid las Pruebas Físico-Técnicas correspondientes a la Fase III del Programa a la que acude nuestra árbitra, junto con el resto de colegiadas procedentes del resto de Comités Territoriales.

**08/06/23** - Se publica la Clasificación Final del Programa, así como el listado de las árbitras que en la Temporada 2022/23 dirigirán encuentros en la categoría de 1ª RFEF femenina.

### ÁRBITRAS FASE I TALENTOS DEL FÚTBOL FEMENINO TERRITORIAL

ÁRBITRAS		Delegación
GALARZA	THELMA DAIANA	D.P. SALAMANCA
PELÁEZ RAMOS	PAULA	D.P. VALLADOLID

### ÁRBITRAS FASE II TALENTOS DEL FÚTBOL FEMENINO TERRITORIAL

ÁRBITRAS		Delegación
GALARZA	THELMA DAIANA	D.P. SALAMANCA
PELÁEZ RAMOS	PAULA	D.P. VALLADOLID

### ÁRBITRAS FASE III TALENTOS DEL FÚTBOL FEMENINO TERRITORIAL

ÁRBITRAS		Delegación
PELÁEZ RAMOS	PAULA	D.P. VALLADOLID



**PAULA PELÁEZ**



**THELMA ORTIZ**





# ESCUELA DE ÁRBITROS

## Memoria - 2022/2023

La Escuela Territorial de Árbitros nacida por iniciativa conjunta de la Real Federación de Castilla y León de Fútbol y su Comité Técnico de Árbitros, comenzó su decimonovena temporada en la que se impartieron diversas asignaturas a los árbitros de fútbol y de fútbol sala a lo largo del curso académico que inició su curso lectivo a principios del mes de Octubre y finalizó a finales del mes de Abril. Se volvieron a las clases presenciales en las Delegaciones Provinciales/Subdelegación Comarcal del Bierzo, apoyándolas con una clase mensual dirigida por el Director de la Escuela con el objetivo de transmitir un mismo criterio en los diferentes aspectos de las reglas de juego

En el mes de junio de 2022 se tuvo una reunión con los coordinadores coincidiendo con el final del curso anterior en el que se debatieron los aspectos que en cada Delegación Provincial/Subdelegación Comarcal, se consideraban importantes para la mejora de la formación arbitral. En dicha reunión se hace hincapié en que las mismas vuelvan a dar las clases de forma presencial, apoyando la formación con clases online desde la Dirección Técnica.

**El pasado 26 de agosto** el Presidente del Comité se reúne con D. Roberto López Díaz, para informarle de la renovación en el cargo como Director de la Escuela de Arbitros, durante la presente Temporada. Igualmente le informó que elevaría dicha propuesta al Presidente de la RFCyLF para el posterior nombramiento oficial. Le informó de las directrices y pormenores que regirían la misma, a falta de concretar los Coordinadores de las Delegaciones Provinciales.

**El 23 de septiembre** se reunió de forma online el Director de la Escuela con los Coordinadores de cada una de las Delegaciones Provinciales y Subdelegación Comarcal para informar sobre las directrices que regirían la misma. Las clases se impartirán de forma mixta, haciendo hincapié en la importancia de volver a dar normalidad a las clases presenciales en las Delegaciones Provinciales/Subdelegación Comarcal del Bierzo, pero se combinaría con una clase mensual de forma online en la que el Director de la Escuela plantearía aspectos de mejora y unificación de criterio en las categorías de Tercera División y en Regional. Se incorporan entrenamientos físicos mensuales de obligatoria asistencia para los árbitros. Se darían las clases de forma mixta tanto via telemática como de manera presencial. Las clases prácticas si se deberían realizar en un campo de fútbol y se desarrollarían en las fechas en las que las autoridades lo permitieran.

Entre otras decisiones se acordó por unanimidad, la continuidad del proyecto de formación para los colegiados de todas las categorías, que deberán asistir a las clases técnicas y que se desarrollarán dos veces al mes en las Delegaciones Provinciales/Subdelegación Comarcal, de forma presencial en las distintas Delegaciones Provinciales y Subdelegación Comarcal del Bierzo, y una clase online para todos los árbitros de cada categoría impartida por el Director de la Escuela, con un total de 16 clases. Además, se exige un entrenamiento mensual conjunto en cada una de ellas con el objetivo de integrar en los grupos de entrenamiento a los árbitros de categoría inferior. El total de entrenos en la temporada serian siete (un entreno mensual). Igualmente se confirmaron las puntuaciones que recibirían los colegiados por sus asistencias a las mencionadas clases.

El Director de la misma Sr. López Díaz, detalló los pormenores del desarrollo de actividades para el año en curso, en dicha reunión, con una presentación visual para todos los asistentes a la misma.

Posteriormente se informó a los presentes, que a través de la Secretaría del Comité se coordinaría el trabajo administrativo, es decir la tramitación de los partes de asistencia, permisos, cambios de clases etc, tanto de los árbitros y árbitros asistentes de 3ª RFEF como de los árbitros de la 1ª División Regional de Aficionados, así como los Informadores que pudieran acudir a dichas clases.



Ese mismo día, de la misma forma y manera tuvo lugar la reunión, entre los Miembros de la Vocalía de Fútbol-Sala, así como los Profesores de Reglas de Juego de Fútbol-Sala de las Delegaciones Provinciales de Burgos, León, Salamanca, Segovia, Valladolid y Zamora, con el fin de informarles de la continuidad de dicha especialidad en el organigrama de la propia Escuela Territorial de Árbitros, con el único fin de formar con igual criterio a estos colegiados. Así mismo fue unánime el acuerdo sobre las puntuaciones que se otorgarían a los colegiados tanto de 2ª División Nacional "B" como de la 3ª División Nacional, todo ello en consonancia con la puntuación en los informes técnicos para la temporada.

**El 30 de septiembre** se trasladó a los colegiados nacionales de fútbol-sala la misma información que a los árbitros de fútbol, detallando los pormenores del contenido y desarrollo de las clases técnicas para llevar de esta manera la misma similitud que con los colegiados de fútbol.

También en esa misma fecha comenzaron los cursos on-line para las Delegaciones Provinciales y Subdelegación Comarcal que así lo desearon, donde se impartían los cursos de iniciación para los colegiados aspirantes y árbitros colaboradores que formarían parte del Comité de Arbitros. Los mismos tenían una duración de cinco semanas al igual que el pasado año.

En las Pruebas Físico-Técnicas, para los colegiados de fútbol y fútbol-sala de Mitad de Temporada, celebradas en los meses de Febrero y Marzo, se pudo comprobar la evolución, con respecto al pasado año, de los colegiados en cuanto a su preparación física y técnica se refiere, siendo los resultados obtenidos en las mencionadas Jornadas de notables, igualando por lo tanto los realizados la pasada Temporada.

Finalmente agradecer como en años anteriores a todas las personas que colaboraron con esta Escuela Territorial y que se encuentran en cada una de las Delegaciones y Subdelegación Comarcal, las cuales se involucraron desde el inicio de las clases, para continuar adelante con este proyecto que se inició en el año 2002, en beneficio de los árbitros y del fútbol castellano y leonés en general.

## EQUIPO DIRECTIVO

### DIRECTOR

#### D. ROBERTO LÓPEZ DÍAZ. EXÁRBITRO DE 2ª DIVISIÓN "B"

Área Técnico-Táctica-Metodológica	PEDRO MIGUEL ARENAL GÓMEZ - Exárbitro de 2ª División "B"
Rendimiento Físico	JOSÉ LUIS MARTIN HERNANDEZ - Licenciado en Educación Física
Entrenadores	PATRICIO VALLES GARCIA - Entrenador Nacional de Fútbol Nivel III
Fútbol Sala	ROBERTO TORAL FERRERO - Informador de 1ª y 2ª División
Director Técnico de Fútbol	ROBERTO LÓPEZ DÍAZ - Exárbitro de 2ª División "B"
Director Técnico de Fútbol Sala	ROBERTO TORAL FERRERO - Exárbitro de División de Honor

## COORDINADORES PROVINCIALES

<b>ÁVILA</b>	JORGE JUSTO SÁNCHEZ - Exárbitro de la 1ª División Regional Aficionados
<b>BURGOS</b>	SERGIO BALBAS CALVO - Arbitro de 3ª RFEF
<b>LEÓN</b>	GUILLERMO GARCIA PRESA - Árbitro de 3ª RFEF
<b>BIERZO</b>	OMAR ALVAREZ RODRIGUEZ - Arbitro de 2ª RFEF
<b>PALENCIA</b>	ALBERTO ALONSO SALAS - Informador Territorial
<b>SALAMANCA</b>	LUIS ALBERTO GONZALEZ LOPEZ - Informador Territorial
<b>SEGOVIA</b>	JOSÉ MANUEL GONZALEZ ESTEBAN - Informador Territorial
<b>SORIA</b>	VÍCTOR LAIN PÉREZ - Arbitro de 3ª RFEF
<b>VALLADOLID</b>	JORGE GASPAS BARAJAS - Informador Territorial
<b>ZAMORA</b>	JESÚS RODRIGO GONZALO - Árbitro 2ª RFEF

## PROFESORADO

ÁVILA	
REGLAS DE JUEGO:	JORGE JUSTO SANCHEZ
ARBITROS ASISTENTES:	RODRIGO BLAZQUEZ SANCHEZ
	GONZALO LOPEZ DE LA LLAVE
PSICOLOGIA	LARA JIMENEZ MARTIN
BURGOS	
REGLAS DE JUEGO:	SERGIO BALBAS CALVO
ARBITROS ASISTENTES:	ESTEFANIA BENITO BENITO
	ADRIANA GARCIA FERNANDEZ
PSICOLOGIA DEPORTIVA:	GONZALO MORENO TIRADO
R. DE FUTBOL-SALA:	DANIEL ONTAÑON RAMOS
REDACCION DE ACTAS:	DANIEL ONTAÑOZ RAMOS
LEÓN	
REGLAS DE JUEGO:	GUILLERMO GARCIA PRESA
R. JUEGO FUTBOL-SALA:	ROBERTO TORAL FERRERO
REDACCION DE ACTAS:	ROBERTO TORAL FERRERO
PALENCIA	
REGLAS DE JUEGO:	ALBERTO ALONSO SALAS
PSICOLOGIA DEPORTIVA:	FERNANDO ROMAN ROMAN
ENTRENADORES:	VICTOR GARRIDO MAROTO
SALAMANCA	
REGLAS DE JUEGO:	LUIS A.GONZALEZ LOPEZ
PREPARACION FISICA:	EVA ARRUE MORAN
ENTRENADORES:	JOSE CRESPO DELGADO
PSICOLOGIA DEPORTIVA	FABIAN SANZ MODINOS
R. JUEGO FUTBOL-SALA:	JESUS MONTERO GALAN
REDACCION DE ACTAS:	JESUS MONTERO GALAN

SEGOVIA	
REGLAS DE JUEGO:	JOSE M. GONZALEZ ESTEBAN
R. JUEGO FUTBOL-SALA:	FERNANDO VIEDMA MARTIN
REDACCION DE ACTAS:	FERNANDO VIEDMA MARTIN
SORIA	
REGLAS DE JUEGO:	VÍCTOR LAÍN PÉREZ
PREPARACION FISICA:	IVAN ASTUDILLO ARANCON
ENTRENADORES:	LUIS MARTINEZ GONZALO
PSICOLOGIA DEPORTIVA:	REBECA CABALLERO ESCALADA
VALLADOLID	
REGLAS DE JUEGO:	JORGE GASPAR BARAJAS
PREPARACION FISICA:	JOSE LUIS MARTIN HERNANDEZ
ENTRENADORES	JOSE ROJO MARTIN
R. JUEGO FUTBOL-SALA:	CARLOS VOLPINI GILABERT
REDACCION DE ACTAS:	CARLOS VOLPINI GILABERT
ZAMORA	
REGLAS DE JUEGO:	JESUS RODRIGO GONZALO
PREPARACION FISICA:	PABLO FERREIRA ALVAREZ
ENTRENADORES:	MANUEL ALVAREZ RODRIGO
PSICOLOGIA DEPORTIVA:	JOSE M. SEVILLANO RODRIGUEZ
R. JUEGO FUTBOL-SALA:	MANUEL MIGUEL DE MENA
REDACCION DE ACTAS:	MANUEL MIGUEL DE MENA
BIERZO	
REGLAS DE JUEGO:	OMAR ALVAREZ RODRIGUEZ
ARBITROS ASISTENTES:	LIDIA LOMBARDEO DIAZ
PREPARACION FISICA:	ALEJANDRO FERNANDEZ RODRIGUEZ
PSICOLOGIA DEPORTIVA:	CARLOS FREY DOMINGUEZ

### • Desarrollo de las Actividades:

Siguiendo las directrices de temporadas anteriores, entre los objetivos prioritarios de la Escuela Territorial, está el mejorar las capacidades del árbitro Castellano Leonés a través principalmente de las clases teóricas, por ello la Escuela asume la responsabilidad de impartir tanto los cursillos de árbitros aspirantes, como la ampliación de conocimientos de los colegiados aspirantes, auxiliares y provinciales, así como la celebración de las clases semanales para los árbitros de la 3ª RFEF y 1ª División Regional de Aficionados e igualmente a los asistentes de 3ª RFEF y los Árbitros y Árbitros Asistentes de la 2ª División Nacional "B" y 3ª División Nacional de Fútbol-Sala.

Se realizó también un cursillo donde se formó a los árbitros colaboradores a través de la Escuela, impartiendo clases online, dividiéndose en quince sesiones donde se explicaron las reglas de juego y se detallaron los pormenores de como se realizan las actas de los partidos. Se utilizaron las herramientas de iStudy, Cloudlab y Zoom para que los árbitros colaboradores pudiesen seguir el curso. Al final del curso se realizó un control en cada una de las delegaciones a los aspirantes que habían completado las clases. El profesor de estas clases fue Jorge Justo Sanchez con la colaboración del Director de la Escuela.

El trabajo fundamental que se desarrolló fue enfocado a preparar igualmente las charlas y conferencias ofrecidas en las Delegaciones Provinciales y Subdelegación Comarcal, así como las que se produjeron en las Pruebas de Mitad de Temporada tanto en fútbol como en la especialidad de fútbol-sala.

Para todos ellos se realizó una programación en cada Delegación Provincial y Subdelegación Comarcal de 16 sesiones, de 75 minutos cada una de ellas, distribuidas entre **octubre de 2022 y abril de 2023**.

La programación de la Escuela estuvo dividida en, 2 clases mensuales presenciales en las propias Delegaciones Provinciales y Subdelegación Comarcal del Bierzo y una clase online cada mes dirigida por el Director de la Escuela, dejando abierta la estructura con la recomendación que en esas 12 clases presenciales se diesen clases de Entrenadores, Arbitros Asistentes y de Psicología, y siendo importante la incorporación está temporada de un entrenamiento mensual en cada Delegación Provincial/Subdelegación Comarcal del Bierzo, donde era importante que los árbitros de categoría superior involucraran a los arbitros de categorías inferiores.

Todas las Delegaciones Provinciales y Subdelegación Comarcal tienen que haber tenido el mismo tipo de clases.

Para los colegiados de Fútbol-Sala se fijaron de la siguiente forma:

- 16 sesiones de Reglas de Juego Fútbol-Sala. (2 de ellas prácticas).
- 1 sesión de Preparación Física.
- 2 sesión de Redacción de Actas.
- 1 sesión de Psicología Deportiva.

En todas las Delegaciones Provinciales y Subdelegación Comarcal se pudieron concluir las clases previstas con normalidad. Aunque si hubo alguna variación con respecto a algunas asignaturas que tuvieron que ser cambiadas de día y hora, por problemas de asistencia del profesorado o disponibilidad de instalaciones deportivas.

Además y por orden cronológico se han desarrollado las siguientes actividades:

El 1 y 2 de Septiembre de 2022 Reunión Técnica online a través de la plataforma Kaltura del CTA (seminarios arbitrales), donde se establecieron los criterios técnicos para la temporada en curso.

Pruebas de inicio de temporada:

- Colegiados de Fútbol de 3ª RFEF, 1ª Regional de Aficionados y Arbitros Asistentes de 3ª RFEF. Palencia 27 y 28 de agosto. 8.30 horas. (Físicas)
- Informadores Territoriales. Palencia 28 de Agosto 12.00 Horas (Técnica)
- Colegiados de Fútbol-Sala. 2ª División "B" y 3ª División. Palencia 11 de Septiembre. 9.00 horas. (Físico-Técnicas).
- Informadores Nacionales de Fútbol-Sala. Palencia 11 de Septiembre 12.00 horas (Técnica).
- Arbitros Asistentes Nacionales de Fútbol-Sala. 18 de septiembre. 10,00 horas. (Técnica).

**27/09/22** Nueva reunión telemática, con los árbitros nacionales de fútbol-sala para indicarles recomendaciones realizadas a los árbitros de 1ª y 2ª División de Fútbol-Sala por parte de la CNAFS.

**30/09/22** Comienzo de las clases de fútbol-sala en las Delegaciones Provinciales. Charla Técnica del Coordinador de la citada especialidad, para dar la bienvenida a los asistentes e iniciar el citado Curso.

**07/10/22** Comienzo de las clases de fútbol en las Delegaciones Provinciales y Subdelegación Comarcal del Bierzo. Charla técnica de inicio de temporada impartida por el director de la Escuela, donde participan los árbitros de 3ª RFEF, los de Regional Aficionados y los informadores territoriales.

**27/10/22** Reunión telemática con los árbitros asistentes e informadores nacionales de Fútbol-Sala sobre los aspectos técnicos relacionados con la primera parte de la Temporada.

**13/01/23** Reunión telemática de los Coordinadores de Fútbol de la Escuela de Arbitros, para verificar las clases realizadas hasta el momento para planificar la realización de las clases presenciales de Fútbol, y verificar las clases realizadas hasta el momento.

**04/02/23** Control físico-técnico de los árbitros nacionales de la 3ª RFEF. El mismo se realizó en las instalaciones de los Anexos al Nuevo Estadio José Zorrilla (Valladolid) y en Arroyo e la Encomienda. Sede RFCYLF.

**16/02/23** Reunión telemática con informadores territoriales de fútbol con el fin de participarles las recomendaciones realizadas a los árbitros nacionales y regionales con el fin de unificar los diversos aspectos relacionados con la dirección en un encuentro de fútbol, para que la hora de calificar a los colegiados lo realicen en consonancia con las normas dictadas desde la Dirección de esta Escuela.

**18/02/23** Control físico y técnico de los árbitros territoriales de la 1ª Regional de Aficionados. El mismo se realizó en las instalaciones del El Palero de Valladolid y la Federación de Fútbol.

**19/02/23** Control Físico-Técnico con los colegiados nacionales de 2ª División Nacional "B" y 3ª División Nacional de Fútbol-Sala sobre los aspectos técnicos relacionados con la primera parte de la Temporada. El mismo fue realizado en Valladolid y Arroyo de la Encomienda Sede RFCYLF.

**18/03/23** Control físico-técnico para los colegiados de 2ª División "B" y 3ª División Nacional que no pudieron realizarlo el pasado 19 de Febrero y reunión con los informadores nacionales de fútbol-sala para tratar los pormenores de la primera parte de la Temporada en cuanto a los informes técnicos realizados hasta el momento.

**10/06/23** Se realizaron controles técnicos, por parte de los colegiados de fútbol y que servirían para el ascenso a las categorías nacionales y territoriales.

**11/06/23** Se realizaron controles técnicos, por parte de los colegiados nacionales y provinciales de fútbol-sala y que servirían para el ascenso a las categorías superiores de orden nacional.

## • OTRAS:

Además de las actividades expuestas cronológicamente:

El Director, los Responsables de todas las Áreas y por supuesto el Director Técnico de Fútbol y de Fútbol Sala, aclararon todas las dudas que les fueron presentadas tanto por parte de los colegiados como de los Coordinadores Provinciales o los Profesores de las Reglas de Juego de Fútbol-Sala de cada Provincia.

Se enviaron exámenes de la especialidad de fútbol-sala a aquellas Delegaciones Provinciales/Subdelegación Comarcal del Bierzo que así lo solicitaron. Asimismo, esta temporada, al igual que las siete anteriores, los colegiados de fútbol-sala realizaron todos los viernes finales de cada mes, un examen para los colegiados de 2ª División Nacional "B" y 3ª División de Fútbol-Sala con el fin de comprobar igualmente su evolución de cara a los exámenes de mitad de temporada y ascenso de categoría.

Como en la pasada temporada hubo clases prácticas semanales llevadas a cabo por los árbitros en el terreno de juego o en el propio pabellón de Fútbol-Sala, sobre las clases prácticas de Reglas de Juego, Árbitros Asistentes y Preparación Física. Se puso especial énfasis en el desarrollo y corrección de los ejercicios, que desde la Dirección Técnica tanto de Fútbol como de Fútbol-Sala se implantan años tras año. Destacando que en las clases específicas el profesor debiera de ser especialista en la materia a impartir.

Los Directores Técnicos tanto de Fútbol como de Fútbol Sala, aclararon las jugadas conflictivas que surgían en los encuentros de liga en los que participaban los colegiados castellanos y leoneses tanto en las categorías nacionales como en la categoría territorial.

En todas las Delegaciones Provinciales y Subdelegación Comarcal del Bierzo se volvieron a organizar grupos de árbitros para realizar entrenamientos físicos, sirviendo como base los Programas de entrenamiento remitidos por el Comité Técnico de Arbitros tanto para Fútbol como Fútbol-Sala.

Al igual que en temporadas anteriores se aprovecharon los consejos y recomendaciones así como sus experiencias personales de los árbitros de 1ª y 2ª División de ambas modalidades, así como la presencia de los Directores Técnicos y los

Responsables de las Areas Técnico Táctica en las Delegaciones Provinciales/Subdelegación Comarcal del Bierzo para celebrar charlas-coloquios con los árbitros, arbitros asistentes e informadores de fútbol-y de fútbol-sala, aunque de manera telemática.

Como es habitual se envió y proporcionó material didáctico, informático y visual, sobre Reglas de Juego, Redacción de Actas, Reglamento y Estatutos, y Formación Psicológica, así como los temarios y enlaces enviados por el Comité Técnico de Arbitros de Fútbol y de Fútbol Sala de la Real Federación Española de Fútbol a todas las Delegaciones Provinciales y Subdelegaciones, con el fin de dotar a las mismas del material necesario para una formación acorde y establecida desde el Comité Técnico de Arbitros de la Real Federación Española de Fútbol. Esta temporada se continuó con el uso de la plataforma Hipermedia Cloudlab, en la cual se podía poner exámenes, temas técnicos y videos todo ello relacionado con la formación de los árbitros de Fútbol y Fútbol-Sala.

# CENTRO TECNIFICACIÓN Arbitral

Esta temporada se inició con normalidad la actividad del Centro de Tecnificación del Comité de Árbitros de la Real Federación de Castilla y León de Fútbol, una vez concluida la pandemia que evitó el desarrollo normal de cursos anteriores.

## ► ORGANIGRAMA

- **Director:** NÉSTOR HERRAEZ PRIETO
- **Secretario:** CARLOS MERINO CANTÓN
- **Preparador físico:** JOSE LUIS MARTIN HERNÁNDEZ
- **Psicólogos:** JONATHAN MUÑOZ MAYOR Y RAQUEL MARTINEZ SINOVAS
- **Nutricionistas:** GUILLERMO CASAS ARES, ALICIA ROBLES CORDERO, MONICA MENDOZA FERNANDEZ, YAEL MIRANDA LLORENTE y SERGIO DIEZ ALVAREZ
- **Prensa:** PILAR ALONSO DEL VAL

Entre los objetivos que el Director del Centro de Tecnificación quiso asumir, se encontraron los siguientes:

1. Selección de los árbitros jóvenes con mejores actitudes y proyección de las Delegaciones Provinciales, Subdelegación Comarcal del Bierzo, divididos en dos grupos (Avanzado e Iniciación).
2. El seguimiento personalizado de los árbitros en los partidos de sus respectivas categorías, puesto que es fundamental para la mejora de la calidad de los mismos.
3. Puesta en común de todas las actividades y decisiones del Centro de Tecnificación Arbitral, con el Presidente, Director Técnico y Vocales del Comité Técnico de Árbitros de la RFCYL.

Previo a las actividades programadas se realizaron unas PRUEBAS DE SELECCIÓN, en diciembre de 2022, para seleccionar a los árbitros que finalmente participaron en la programación de la Temporada 2022/2023. A dichas pruebas físicas y técnicas de preselección concurrieron 58 árbitros procedentes de todas las Delegaciones Provinciales y la Subdelegación Comarcal del Bierzo del Comité Técnico de Árbitros, siendo seleccionados finalmente 28 colegiados, de los que 12 correspondieron al Grupo Iniciación (árbitros de 2ª División Provincial y Auxiliares) y los 16 restantes al Grupo Avanzado (Árbitros de 1ª División Provincial de Aficionados).



Los árbitros finalmente seleccionados:

## GRUPO AVANZADO

ANTOLIN MIGUEL, LEYRE	BURGOS
BLANCO ORDOÑEZ, SAMUEL	VALLADOLID
BURGALETA GONZALEZ, EDUARDO	LEÓN
CASCUDO ARREGUI, PABLO	BIERZO
DEL RIO MANZANO, DAVID	PALENCIA
ESPAÑA ALONSO, DIEGO	ZAMORA
GARCIA GONZALEZ, ADRIAN	AVILA
GUTIERREZ SANCHEZ, MARIO	SALAMANCA
LABRADOR BENITO, TOMAS	SALAMANCA
LEONARDO SALAZAR, RODRIGO	VALLADOLID
LUENGO SANCHEZ, PABLO	SALAMANCA
LUTA, IULIAN	PALENCIA
MARTIN MUÑOZ, DANIEL	AVILA
MENDEZ RECIO, JUAN ALBERTO	PALENCIA
ROJO MATOS, ALEJANDRO	LEON
VILLALBA MIGUEL, ENRIQUE	PALENCIA

## GRUPO INICIACIÓN

ALARCON NUÑO, CARLOS	AVILA
BERNARDO BAUTISTA, SERGIO	SEGOVIA
DE LUCAS GONZALEZ, RAUL	LEON
DIEZ ENCINAS, LUCAS	ZAMORA
FERNANDEZ BARBA, DAVINIA	ZAMORA
LOPEZ GARCIA, MARCOS	SEGOVIA
MARTINEZ LAGO, JACOBO	BIERZO
PELAEZ RAMOS, PAULA	VALLADOLID
PINILLA DE LA FUENTE, ALEJANDRO	BIERZO
TORANZO MARTIN, MANUEL ANTONIO	ZAMORA
VILLAHOZ MARTINEZ, PEDRO JUAN	VALLADOLID
ZURRO SANCHEZ COLOMER, ALONSO	VALLADOLID

## ► Desarrollo de las Actividades:

### 1- SEGUIMIENTO PERSONALIZADO;

Se ha realizado un seguimiento personalizado por parte del Director del Centro de Tecnificación Arbitral, con un control de todos los partidos de su categoría y que fueron realizados por los mismos, con revisión de sus actas y contacto directo después de cada partido.

Se han realizado un total de 52 informes; de los cuales 31 fueron realizados por el Director del Centro de Tecnificación Arbitral, con grabaciones de vídeos. El resto de los informes se han llevado a cabo por árbitros de (LFP, 1ª RFEF, 2ª RFEF, 3ª RFEF y un colaborador de la Delegación Provincial de Ávila). Igualmente han colaborado el Presidente, Director Técnico, Vocal de Designaciones, Vocal de Información y Coordinador del Grupo de Talentos de la RFCYLF.

ÁRBITROS COLABORADORES	
GUILLERMO GARCIA PRESA	ÁRBITRO 2ª RFEF
OMAR ALVAREZ RODRIGUEZ	ÁRBITRO 2ª RFEF
RUBEN BECERRIL GOMEZ	ÁRB. ASIST. 1ª DIV
ALFONSO VICENTE MORAL	ÁRBITRO 1ª RFEF
OSCAR BAÑEZ MARTIN	INFORMADOR
NICOLAS SUAREZ LARREN	ÁRBITRO 3ª RFEF
GUILLERMO CUETO AMIGÓ	ÁRBITRO 2ª RFEF
NESTOR HOLGUERAS CASTELLANOS	ÁRBITRO 2ª RFEF
ANGEL MANSO ROJOS	ÁRBITRO 3ª RFEF
ALEJANDRO FERNANDEZ RODRIGUEZ	ÁRBITRO 3ª RFEF
JESUS RODRIGO GONZALO	ÁRB. ASIST. 1ª RFEF
OLIVER DE LA FUENTE RAMOS	ÁRBITRO 2ª DIVISIÓN

Durante los meses de febrero a junio se les ha proporcionado por parte del Responsable de la Preparación Física del Centro de Tecnificación Arbitral, unos planes de entrenamientos personalizados. Todos ellos controlados y supervisados para que finalmente tuvieran una calificación que sería encuadrada dentro de la clasificación final de la temporada.

Igualmente, y por parte del Departamento de Nutrición del Centro de Tecnificación Arbitral se realizaron controles sobre todos los alumnos del mismo desde el inicio a la finalización de la temporada.

## 2.- ÁREAS DE ENSEÑANZA

- Reglas de juego. - Prácticas
- Conocimientos de fútbol
- Psicología
- Nutrición
- Comportamiento dentro y fuera terreno de juego
- Preparación física: mejora individual de cada colegiado

## 3.- CONVOCATORIAS:

Se realizaron cinco durante los meses de enero a junio.

### Enero 2023:

El 21 de enero se desarrolló una jornada Técnica, Psicológica y de Nutrición. Se celebró en jornada de mañana y tarde en las Instalaciones deportivas de Arroyo de la Encomienda, donde los árbitros recibieron una charla técnica por parte del Director del Centro de Tecnificación sobre los aspectos básicos del arbitraje, todo ello fundamentado con videos de los propios colegiados del Centro de Tecnificación para la mejor comprensión de los parámetros trabajados.

1. Saques de salida
2. Colocacion saques de esquina y faltas
3. Barreras y jugadores delante del balón
4. Manera de mostrar las tarjetas
5. Acercarse a areas
6. Cambios de ritmo. Aceleracion
7. Colocacion balón en juego
8. Tecnica de carrera. Tiros libres
9. Colocacion penalty
10. Sustituciones
11. Gestion de tanganas

Se desarrolló igualmente unas charlas y prácticas con los Psicólogos del Centro de Tecnificación de la RFCYL. Reforzando la autoestima, el trabajo en equipo y los aspectos positivos y con recorrido de mejora, así como afianzar objetivos para la temporada.

Finalmente y para concluir la jornada se desarrolló una charla y práctica con los nutricionistas del Centro de Tecnificación de la RFCYL, marcando las pautas de alimentación para deportistas de alto nivel

### Febrero de 2023:

El 15 de febrero se celebró en horario de tarde una jornada física a cargo del Preparador Físico del Centro de Tecnificación de la RFCYL, y una práctica táctica cognitiva a cargo del Director del Centro de Tecnificación Arbitral en el propio campo de fútbol de Arroyo de la Encomienda. Así como una clase de colocación arbitral en un terreno de juego.



## Abril de 2023:

Durante los días 5, 6, 7 y 8 de abril en la Villa de Guijuelo (SALAMANCA), y a propuesta del Director del Centro de Tecnificación de la RFCYL, se seleccionaron un total de 21 árbitros tanto del Grupo Avanzado como de Iniciación para dirigir los encuentros del I TORNEO SUB-12 VILLA DE GUIJUELO, tanto masculino como femenino.

Por parte del Director del Centro de Tecnificación Arbitral se llevaron a cabo las designaciones de los equipos arbitrales con Árbitros Asistentes y Cuarto Árbitro. En cada encuentro tuvieron lugar aspectos formativos y trabajando y haciendo uso de los intercomunicadores, siendo para todos ellos una experiencia única al ser la primera vez que dirigían sus encuentros con medios electrónicos y acompañados con árbitros asistentes y cuarto árbitro.

A la conclusión del citado Torneo, la Dirección de este Centro de Tecnificación Arbitral recibió innumerables felicitaciones tanto de los miembros del Ayuntamiento de Guijuelo como de los organizadores del torneo.

El día 29 de abril en jornada de mañana y de tarde en la Sede de la RFCYLF, se celebró una charla del Preparador Físico del Centro de Tecnificación y otra del Entrenador del Club Betis CF de Valladolid, Francisco Javier Yepes Peñas, con una participación activa de los árbitros asistentes a la misma, con innumerables preguntas y aspectos a comentar sobre la visión de un entrenador hacia el árbitro de fútbol.

A continuación se desarrolló una jornada con los responsables del Departamento de Psicología del Centro de Tecnificación de la RFCYLF, en la cual se reforzaron situaciones de estrés arbitral previendo las circunstancias reales que se producen sobre todo en los encuentros finales de la temporada.

En la jornada vespertina todos los colegiados se trasladaron al campo de fútbol de Fuente de la Mora (Valladolid), donde el árbitro Juan Alberto Méndez Recio (D.P Palencia), fue designado por los méritos contraídos tanto en pruebas físicas como técnicas para dirigir el partido de 1ª División Provincial de Aficionados, UNIVERSIDAD DE VALLADOLID- GIMNASTICA MEDINENSE.

El Director del Centro de Tecnificación Arbitral fue comentando a los colegiados, los criterios técnicos pertinentes durante las diferentes situaciones del juego de dicho encuentro.

## Mayo de 2023

El día 17 de mayo se llevó a cabo la realización de los exámenes técnicos (Reglas de Juego y Videos) en la sede de la RFCYLF, a cargo del Director Técnico del Comité Técnico de Arbitros.

Posteriormente se llevó a cabo un nuevo control físico.

Dicha jornada fue dirigida y supervisada por el Director Del Centro De Tecnificación Arbitral de acuerdo con la comunicación de inicio de temporada, que serviría para confeccionar la clasificación final de los árbitros del grupo avanzado.

# ▶ MEMORIA DEL COMITÉ DE ENTRENADORES

## ▶ CONGRESO NACIONAL DE ENTRENADORES 2023

El Centenario de la Real Federación de Castilla y León de Fútbol ha sido la excusa perfecta para rememorar el primer curso de “Preparadores de fútbol” que se desarrolló en Burgos hace ahora 75 años, al amparo de la Real Federación Española de Fútbol. Con este recuerdo, el Comité de Entrenadores ha organizado el Congreso Nacional de Entrenadores, enmarcado dentro de los actos de formación del Centenario del fútbol federado en Castilla y León.

Con el apoyo del Comité Nacional de Entrenadores de RFEF, y la colaboración de CaixaBank y Adidas, más de 160 congresistas se formaron -con inscripción gratuita para los entrenadores colegiados- durante los días 9 y 10 de junio en el claustro de la Casa Cordón de la capital burgalesa. Un marco incomparable para escuchar a los distintos ponentes:

- **Pablo Machín “Un cuerpo técnico de elite”**
- **José Rojo Pacheta “No sólo fútbol. El entrenador, director de recursos humanos”**
- **Jagoba Arrasate “Identidad Osasuna”**
- **Ginés Meléndez “Catar 2022: la confirmación del fútbol moderno”**
- **Borja Jiménez “Principios ofensivos para contrarrestar posicionamientos defensivos”**
- **Imanol Idiakez “El arte de entrenar. La emoción de llevar la iniciativa. Del todo a la parte y de la parte al todo”**
- **Roberto Olabe “Ecosistema de la organización”**



## ► ACTUALIZACIÓN Y RECICLAJE DEL COMITÉ DE ENTRENADORES 2023

La Real Federación de Castilla y León de Fútbol, a través de su Comité de Entrenadores, ha llevado a cabo 10 jornadas de actualización con 5 horas de carga lectiva presenciales en todas las delegaciones provinciales y la subdelegación comarcal de El Bierzo, entre mayo y junio de 2023. Este reciclaje tiene carácter obligatorio por una periodicidad de tres años para los entrenadores colegiados

La programación, basada en normativa federativa, entorno profesional del entrenador, reglas de juego y liderazgo y gestión del vestuario, se ha llevado a cabo de manera gratuita para los entrenadores colegiados, con participación de medio millar de ellos.

### **León. 8 de mayo**

- Francisco Menéndez, secretario general RFCYLF. "Normativa federativa y el entorno profesional del entrenador"
- Guillermo García Presa, árbitro Segunda RFEF. "Reglas de juego"
- Óscar Crego, director Centro de Tecnificación RFCYLF "Liderazgo y gestión de vestuario"

### **Burgos. 9 de mayo**

- Francisco Menéndez, secretario general RFCYLF. "Normativa federativa y el entorno profesional del entrenador"
- Sergio Balbás, árbitro Tercera RFEF. "Reglas de juego"
- Alexander Albístegui, entrenador Burgos CF Promesas "Liderazgo y gestión de vestuario"

### **El Bierzo. 15 de mayo**

- Francisco Menéndez, secretario general RFCYLF. "Normativa federativa y el entorno profesional del entrenador"
- Omar Álvarez, árbitro Segunda RFEF. "Reglas de juego"
- Alejandro Menéndez, exentrenador Albacete Balompié "Liderazgo y gestión de vestuario"

### **Palencia. 22 de mayo**

- Francisco Menéndez, secretario general RFCYLF. "Normativa federativa y el entorno profesional del entrenador"
- Fernando Román, árbitro Primera RFEF. "Reglas de juego"
- Santiago García Sedano, entrenador Palencia CF "Liderazgo y gestión de vestuario"





### **Salamanca. 29 de mayo**

- Francisco Menéndez, secretario general RFCYLF. "Normativa federativa y el entorno profesional del entrenador"
- Alfonso Vicente, árbitro Primera RFEF. "Reglas de juego"
- Mario Sánchez, entrenador CD Guijuelo "Liderazgo y gestión de vestuario"

### **Ávila. 30 de mayo**

- Francisco Menéndez, secretario general RFCYLF. "Normativa federativa y el entorno profesional del entrenador"
- Jorge Justo, director Escuela de Árbitros Ávila. "Reglas de juego"
- José Zapatera, entrenador Real Ávila CF "Liderazgo y gestión de vestuario"

### **Sede Central RFCYLF. 3 de junio**

#### **JORNADAS ACTUALIZACIÓN FÚTBOL SALA**

- Marcos Vara García "Progresión metodológica dentro del club"
- Raúl González Escudero "Fundamento, del 1 Vs 1 a dualidades"
- Diego Gacimartín Aguado "Diferentes microciclos en un equipo de rendimiento"

#### **JORNADAS ACTUALIZACIÓN ESPECIALISTAS PORTEROS**

- Héctor Menéndez Alegre "La prevención en los porteros"
- Óscar Crego Casado y Daniel Rodríguez Valles "Perfil de entrenador de porteros desde la perspectiva del entrenador de equipo"
- Luis Mariano Tapias Esteban "Análisis de partido del portero en relación con la metodología de enseñanza-aprendizaje en la formación"

### **Zamora. 5 de junio**

- Francisco Menéndez, secretario general RFCYLF. "Normativa federativa y el entorno profesional del entrenador"
- Héctor Juan, árbitro Tercera RFEF. "Reglas de juego"
- Manuel Álvarez, director Escuela de Entrenadores RFCYFL Zamora "Liderazgo y gestión de vestuario"

### **Segovia. 6 de junio**

- Francisco Menéndez, secretario general RFCYLF. "Normativa federativa y el entorno profesional del entrenador"
- Germán Cid, árbitro Primera RFEF. "Reglas de juego"
- Ramsés Gil, entrenador Gimnástica Segoviana CF "Liderazgo y gestión de vestuario"

### **Soria. 12 de junio**

- Francisco Menéndez, secretario general RFCYLF. "Normativa federativa y el entorno profesional del entrenador"
- Víctor Laín, árbitro Tercera RFEF. "Reglas de juego"
- Diego Rojas, entrenador nacional "Liderazgo y gestión de vestuario"

### **Valladolid. 19 de junio**

- Francisco Menéndez, secretario general RFCYLF. "Normativa federativa y el entorno profesional del entrenador"
- Roberto Álvarez, director técnico CTA RFCYLF. "Reglas de juego"
- Miguel de la Fuente, entrenador nacional "Liderazgo y gestión de vestuario"



## ► Contratos tramitados temporada 2022/23

LICENCIA	Licencia	AV	BU	LE	BIER	PA	SA	SG	SO	VA	ZA	C.T.	TOTAL
1-Primera División	ET	0	0	0		0	0	0	0	2	0	0	<b>2</b>
2-Segunda División	ET	0	2		3	0	0	0	0	0	0	0	<b>5</b>
1R-Primera Federación	ET	0	0	2		0	2	0	3	0	0	0	<b>7</b>
2B-Segunda División B (Segunda Federación)	ET	0	2	0		1	1	1	0	1	1	0	<b>7</b>
3-Tercera División (Tercera Federación)	ET	2	2	3	2	3	4	2	3	1	0	0	<b>22</b>
HJ-División de Honor Juvenil	ET	0	0	2		1	0	0	0	2	0	0	<b>5</b>
NJ-Liga Nacional Juvenil	ET	3	3	1	1	0	3	3	1	5	2	0	<b>22</b>
2RF-Segunda Federación de Fútbol Femenino	ET	0	0	0		0	0	0	0	2	0	0	<b>2</b>
1NF-Primera División Nacional de Fútbol Femenino	ET	0	1	1		0	1	0	0	3	0	0	<b>6</b>
1RA-1ª División Regional de Aficionados	ET	3	4	3	1	3	10	5	4	7	4	0	<b>44</b>
1RJ-1ª División Regional de Juveniles	ET	2	8	3	2	3	6	3	4	5	1	0	<b>37</b>
1RC-1ª División Regional de Cadetes	ET	1	2	1	1	2	7	1	1	6	0	0	<b>22</b>
2RC-2ª División Regional de Cadetes	ET	1	3	6		1	2	1	1	2	1	0	<b>18</b>
1RI-1ª División Regional de Infantiles	ET	0	1	4	1	1	4	1	1	9	0	0	<b>22</b>
2RI-2ª División Regional de Infantiles	ET	2	3	1		1	2	1	1	3	3	0	<b>17</b>
1RF-1ª División Regional Femenina	ET	0	2	3	1	0	2	2	1	5	2	0	<b>18</b>
2RF-2ª División Regional Femenina	ET	2	5	4		1	3	1	0	5	1	0	<b>22</b>
1PA-1ª División Provincial de Aficionados	ET	12	15	11	5	18	16	10	12	16	14	0	<b>129</b>
2PA-2ª División Provincial de Aficionados	ET	6	0	7	2	0	0	7	0	16	0	0	<b>38</b>
3PA-3ª División Provincial de Aficionados	ET	0	0	0		0	0	0	0	22	0	0	<b>22</b>
1PJ-1ª División Provincial de Juveniles	ET	7	15	10	5	15	16	11	6	16	10	0	<b>111</b>
2PJ-2ª División Provincial de Juveniles	ET	0	12	10	3	0	14	0	0	10	0	0	<b>49</b>
3PJ-3ª División Provincial de Juveniles	ET	0	0	8	3	0	3	0	0	22	0	0	<b>36</b>
1PC-1ª División Provincial de Cadetes	ET	10	14	10	5	8	13	7	9	15	11	0	<b>102</b>
2PC-2ª División Provincial de Cadetes	ET	6	13	8	3	7	11	9	0	12	0	0	<b>69</b>
3PC-3ª División Provincial de Cadetes	ET	0	10	6	11	0	7	0	0	32	0	0	<b>66</b>
1PI-1ª División Provincial de Infantiles	ET	7	16	8	5	9	15	9	10	15	8	0	<b>102</b>
2PI-2ª División Provincial de Infantiles	ET	5	13	13	2	7	8	9	0	12	6	0	<b>75</b>
3PI-3ª División Provincial de Infantiles	ET	8	17	13	13	0	5	0	0	40	0	0	<b>96</b>
1PL-1ª División Provincial de Alevines	ET	8	13	10	4	10	10	10	6	14	13	0	<b>98</b>
2PL-2ª División Provincial de Alevines	ET	6	14	12	13	9	9	5	8	23	12	0	<b>111</b>
3PL-3ª División Provincial de Alevines	ET	10	27	25	12	10	13	7	0	41	0	0	<b>145</b>
1PB-1ª División Provincial de Benjamines	ET	8	14	11	2	10	11	11	4	12	12	0	<b>95</b>
2PB-2ª División Provincial de Benjamines	ET	6	13	11	10	6	9	8	6	20	8	0	<b>97</b>
3PB-3ª División Provincial de Benjamines	ET	10	15	15	11	6	9	0	0	26	0	0	<b>92</b>
1PR-1ª División Provincial de Prebenjamines	ET	5	10	9	14	7	9	0	6	14	0	0	<b>74</b>
2PR-2ª División Provincial de Prebenjamines	ET	4	9	8	7	4	8	0	0	10	0	0	<b>50</b>
3PR-3ª División Provincial de Prebenjamines	ET	10	0	7		6	3	0	0	28	0	0	<b>54</b>
DEB-Debutantes	ET	0	0	1	2	0	2	0	0	1	0	0	<b>6</b>
1PF-1ª División Provincial Femenina	ET	0	0	0		0	0	5	5	0	0	0	<b>10</b>
+Que Goles-	ET	0	0	0		0	0	0	0	0	0	0	<b>0</b>
STF-Selección Territorial de Fútbol	ET	0	0	0		0	0	0	0	0	0	4	<b>4</b>
1-Primera División	EA	0	0	0		0	0	0	0	2	0	0	<b>2</b>
2-Segunda División	EA	0	2		2	0	0	0	0	0	0	0	<b>4</b>
1R-Primera Federación	EA	0	0	3		0	2	0	4	0	0	0	<b>9</b>
2B-Segunda División B (Segunda Federación)	EA	0	0	0		1	0	1	0	1	1	0	<b>4</b>
3-Tercera División (Tercera Federación)	EA	2	1	4	1	2	1	1	1	1	0	0	<b>14</b>
HJ-División de Honor Juvenil	EA	0	0	3		0	0	0	0	1	0	0	<b>4</b>
NJ-Liga Nacional Juvenil	EA	2	3	1	1	0	1	2	0	3	0	0	<b>13</b>
2RF-Segunda Federación de Fútbol Femenino	EA	0	0	0		0	0	0	0	1	0	0	<b>1</b>
1NF-Primera División Nacional de Fútbol Femenino	EA	0	1	0		0	1	0	0	1	0	0	<b>3</b>
1RA-1ª División Regional de Aficionados	EA	3	2	2		2	6	0	2	4	1	0	<b>22</b>
1RJ-1ª División Regional de Juveniles	EA	0	3	1	1	0	3	1	0	0	0	0	<b>9</b>
1RC-1ª División Regional de Cadetes	EA	0	0	1		0	2	0	0	3	0	0	<b>6</b>
2RC-2ª División Regional de Cadetes	EA	1	0	1		0	1	0	0	1	1	0	<b>5</b>
1RI-1ª División Regional de Infantiles	EA	0	0	2		0	2	0	0	2	0	0	<b>6</b>
2RI-2ª División Regional de Infantiles	EA	1	1	0		0	0	1	0	2	1	0	<b>6</b>





LICENCIA	Licencia	AV	BU	LE	BIER	PA	SA	SG	SO	VA	ZA	C.T.	TOTAL
1RF-1ª División Regional Femenina	EA	0	2	1		0	1	1	0	2	1	0	<b>8</b>
2RF-2ª División Regional Femenina	EA	1	0	2		0	0	0	0	1	0	0	<b>4</b>
1PA-1ª División Provincial de Aficionados	EA	1	1	3		0	6	0	0	3	1	0	<b>15</b>
2PA-2ª División Provincial de Aficionados	EA	0	0	1		0	0	1	0	2	0	0	<b>4</b>
3PA-3ª División Provincial de Aficionados	EA	0	0	0		0	0	0	0	2	0	0	<b>2</b>
1PJ-1ª División Provincial de Juveniles	EA	1	2	1		0	2	0	0	2	1	0	<b>9</b>
2PJ-2ª División Provincial de Juveniles	EA	0	0	1		0	1	0	0	0	0	0	<b>2</b>
3PJ-3ª División Provincial de Juveniles	EA	0	0	0		0	0	0	0	3	0	0	<b>3</b>
1PC-1ª División Provincial de Cadetes	EA	0	1	1		0	4	1	0	2	3	0	<b>12</b>
2PC-2ª División Provincial de Cadetes	EA	1	1	2	1	0	1	1	0	1	0	0	<b>8</b>
3PC-3ª División Provincial de Cadetes	EA	0	1	1		0	1	0	0	5	0	0	<b>8</b>
1PI-1ª División Provincial de Infantiles	EA	0	1	1		0	4	0	1	2	0	0	<b>9</b>
2PI-2ª División Provincial de Infantiles	EA	0	2	0		0	1	1	0	0	1	0	<b>5</b>
3PI-3ª División Provincial de Infantiles	EA	0	0	0	3	0	1	0	0	1	0	0	<b>5</b>
1PL-1ª División Provincial de Alevines	EA	0	0	1		0	1	0	0	2	0	0	<b>4</b>
2PL-2ª División Provincial de Alevines	EA	0	0	0		0	0	0	1	2	0	0	<b>3</b>
3PL-3ª División Provincial de Alevines	EA	0	1	0		0	0	0	0	3	0	0	<b>4</b>
1PB-1ª División Provincial de Benjamines	EA	0	1	0		0	0	0	0	1	3	0	<b>5</b>
2PB-2ª División Provincial de Benjamines	EA	0	1	0		0	0	0	0	0	0	0	<b>1</b>
3PB-3ª División Provincial de Benjamines	EA	0	0	0		0	0	0	0	1	0	0	<b>1</b>
1PR-1ª División Provincial de Prebenjamines	EA	0	0	0	1	0	1	0	0	0	0	0	<b>2</b>
2PR-2ª División Provincial de Prebenjamines	EA	0	1	0		0	0	0	0	0	0	0	<b>1</b>
3PR-3ª División Provincial de Prebenjamines	EA	0	0	1		0	0	0	0	0	0	0	<b>1</b>
DEB-Debutantes	EA	0	0	0		0	0	0	0	0	0	0	<b>0</b>
1PF-1ª División Provincial Femenina	EA	0	0	0		0	0	1	0	0	0	0	<b>1</b>
+Que Goles-	EA	0	0	0		0	0	0	0	0	0	0	<b>0</b>
STF-Selección Territorial de Fútbol	EA	0	0	0		0	0	0	0	0	0	5	<b>5</b>
1-Primera División	EP	0	0	0		0	0	0	0	1	0	0	<b>1</b>
2-Segunda División	EP	0	2		1	0	0	0	0	0	0	0	<b>3</b>
1R-Primera Federación	EP	0	0	1		0	1	0	0	0	0	0	<b>2</b>
2B-Segunda División B (Segunda Federación)	EP	0	0	0		0	1	0	0	0	0	0	<b>1</b>
3-Tercera División (Tercera Federación)	EP	1	0	0		0	0	0	0	0	0	0	<b>1</b>
HJ-División de Honor Juvenil	EP	0	0	0		0	0	0	0	1	0	0	<b>1</b>
NJ-Liga Nacional Juvenil	EP	0	0	0		0	0	0	0	0	0	0	<b>0</b>
2RF-Segunda Federación de Fútbol Femenino	EP	0	0	0		0	0	0	0	0	0	0	<b>0</b>
1NF-Primera División Nacional de Fútbol Femenino	EP	0	0	0		0	0	0	0	0	0	0	<b>0</b>
1RA-1ª División Regional de Aficionados	EP	0	2	0		0	1	0	0	2	0	0	<b>5</b>
1RJ-1ª División Regional de Juveniles	EP	0	0	0		0	0	0	0	0	0	0	<b>0</b>
1RC-1ª División Regional de Cadetes	EP	0	0	0		0	0	0	0	0	0	0	<b>0</b>
2RC-2ª División Regional de Cadetes	EP	0	0	0		0	0	0	0	0	0	0	<b>0</b>
1RI-1ª División Regional de Infantiles	EP	0	0	1		0	0	0	0	0	0	0	<b>1</b>
2RI-2ª División Regional de Infantiles	EP	0	0	0		0	0	0	0	0	0	0	<b>0</b>
1RF-1ª División Regional Femenina	EP	0	0	0		0	0	0	0	0	0	0	<b>0</b>
2RF-2ª División Regional Femenina	EP	0	0	0		0	0	0	0	0	0	0	<b>0</b>
1PA-1ª División Provincial de Aficionados	EP	0	0	0		0	0	0	0	0	0	0	<b>0</b>
2PA-2ª División Provincial de Aficionados	EP	0	0	0		0	0	0	0	0	0	0	<b>0</b>
3PA-3ª División Provincial de Aficionados	EP	0	0	0		0	0	0	0	0	0	0	<b>0</b>
1PJ-1ª División Provincial de Juveniles	EP	0	0	0		0	0	0	0	0	0	0	<b>0</b>
2PJ-2ª División Provincial de Juveniles	EP	0	0	0		0	0	0	0	0	0	0	<b>0</b>
3PJ-3ª División Provincial de Juveniles	EP	0	0	0		0	0	0	0	0	0	0	<b>0</b>
1PC-1ª División Provincial de Cadetes	EP	0	0	0		0	0	0	0	0	0	0	<b>0</b>
2PC-2ª División Provincial de Cadetes	EP	0	0	0		0	0	0	0	0	0	0	<b>0</b>
3PC-3ª División Provincial de Cadetes	EP	0	0	0		0	0	0	0	0	0	0	<b>0</b>
1PI-1ª División Provincial de Infantiles	EP	0	0	0		0	0	0	0	1	0	0	<b>1</b>
2PI-2ª División Provincial de Infantiles	EP	0	0	0		0	0	0	0	0	0	0	<b>0</b>
3PI-3ª División Provincial de Infantiles	EP	0	0	0		0	0	0	0	1	0	0	<b>1</b>
1PL-1ª División Provincial de Alevines	EP	0	0	0		0	0	0	0	0	0	0	<b>0</b>
2PL-2ª División Provincial de Alevines	EP	0	0	0		0	0	0	0	0	0	0	<b>0</b>
3PL-3ª División Provincial de Alevines	EP	0	0	0		0	0	0	0	0	0	0	<b>0</b>
1PB-1ª División Provincial de Benjamines	EP	0	0	0		0	0	0	0	0	0	0	<b>0</b>
2PB-2ª División Provincial de Benjamines	EP	0	0	0		0	0	0	0	0	0	0	<b>0</b>

LICENCIA	Licencia	AV	BU	LE	BIER	PA	SA	SG	SO	VA	ZA	C.T.	TOTAL
3PB-3ª División Provincial de Benjamines	EP	0	0	0		0	0	0	0	0	0	0	<b>0</b>
1PR-1ª División Provincial de Prebenjamines	EP	0	0	0		0	0	0	0	0	0	0	<b>0</b>
2PR-2ª División Provincial de Prebenjamines	EP	0	0	0		0	0	0	0	0	0	0	<b>0</b>
3PR-3ª División Provincial de Prebenjamines	EP	0	0	0		0	0	0	0	0	0	0	<b>0</b>
DEB-Debutantes	EP	0	0	0		0	0	0	0	0	0	0	<b>0</b>
1PF-1ª División Provincial Femenina	EP	0	0	0		0	0	0	0	0	0	0	<b>0</b>
+Que Goles-	EP	0	0	0		0	0	0	0	0	0	0	<b>0</b>
STF-Selección Territorial de Fútbol	EP	0	0	0		0	0	0	0	0	0	2	<b>2</b>
1-Primera División	EPR	0	0	0		0	0	0	0	0	0	0	<b>0</b>
2-Segunda División	EPR	0	0		0	0	0	0	0	0	0	0	<b>0</b>
1R-Primera Federación	EPR	0	0	0		0	0	0	0	0	0	0	<b>0</b>
2B-Segunda División B (Segunda Federación)	EPR	0	0	0		0	0	0	0	0	0	0	<b>0</b>
3-Tercera División (Tercera Federación)	EPR	0	0	0		0	0	0	0	0	0	0	<b>0</b>
HJ-División de Honor Juvenil	EPR	0	0	0		0	0	0	0	0	0	0	<b>0</b>
NJ-Liga Nacional Juvenil	EPR	0	0	0		0	0	0	0	0	0	0	<b>0</b>
2RF-Segunda Federación de Fútbol Femenino	EPR	0	0	0		0	0	0	0	0	0	0	<b>0</b>
1NF-Primera División Nacional de Fútbol Femenino	EPR	0	0	0		0	0	0	0	0	0	0	<b>0</b>
1RA-1ª División Regional de Aficionados	EPR	0	0	0		0	0	0	0	0	0	0	<b>0</b>
1RJ-1ª División Regional de Juveniles	EPR	0	0	0		0	0	0	0	0	0	0	<b>0</b>
1RC-1ª División Regional de Cadetes	EPR	0	0	0		0	0	0	0	0	0	0	<b>0</b>
2RC-2ª División Regional de Cadetes	EPR	0	0	0		0	0	0	0	0	0	0	<b>0</b>
1RI-1ª División Regional de Infantiles	EPR	0	0	0		0	0	0	0	0	0	0	<b>0</b>
2RI-2ª División Regional de Infantiles	EPR	0	0	0		0	0	0	0	0	0	0	<b>0</b>
1RF-1ª División Regional Femenina	EPR	0	0	0		0	0	0	0	0	0	0	<b>0</b>
2RF-2ª División Regional Femenina	EPR	0	0	0		0	0	0	0	0	0	0	<b>0</b>
1PA-1ª División Provincial de Aficionados	EPR	2	1	0	2	4	1	7	3	3	2	0	<b>25</b>
2PA-2ª División Provincial de Aficionados	EPR	0	0	2		0	0	12	0	1	0	0	<b>15</b>
3PA-3ª División Provincial de Aficionados	EPR	0	0	0		0	0	0	0	5	0	0	<b>5</b>
1PJ-1ª División Provincial de Juveniles	EPR	1	2	2		0	1	2	1	2	1	0	<b>12</b>
2PJ-2ª División Provincial de Juveniles	EPR	0	3	2	1	0	0	0	0	6	0	0	<b>12</b>
3PJ-3ª División Provincial de Juveniles	EPR	0	0	1	2	0	0	0	0	7	0	0	<b>10</b>
1PC-1ª División Provincial de Cadetes	EPR	1	3	1	1	3	2	3	3	4	2	0	<b>23</b>
2PC-2ª División Provincial de Cadetes	EPR	3	4	4		1	4	1	0	3	0	0	<b>20</b>
3PC-3ª División Provincial de Cadetes	EPR	0	1	4		0	2	0	0	13	0	0	<b>20</b>
1PI-1ª División Provincial de Infantiles	EPR	6	2	1	2	3	2	4	2	1	5	0	<b>28</b>
2PI-2ª División Provincial de Infantiles	EPR	1	3	1		7	5	4	0	4	3	0	<b>28</b>
3PI-3ª División Provincial de Infantiles	EPR	2	6	6	4	0	7	0	0	13	0	0	<b>38</b>
1PL-1ª División Provincial de Alevines	EPR	1	1	2	1	4	3	3	2	2	7	0	<b>26</b>
2PL-2ª División Provincial de Alevines	EPR	2	3	2	4	5	5	8	4	4	2	0	<b>39</b>
3PL-3ª División Provincial de Alevines	EPR	5	13	16	3	6	12	7	0	26	0	0	<b>88</b>
1PB-1ª División Provincial de Benjamines	EPR	2	2	2	1	0	6	3	1	0	1	0	<b>18</b>
2PB-2ª División Provincial de Benjamines	EPR	1	4	3	8	4	4	5	3	14	3	0	<b>49</b>
3PB-3ª División Provincial de Benjamines	EPR	4	7	10	6	4	13	0	0	21	0	0	<b>65</b>
1PR-1ª División Provincial de Prebenjamines	EPR	2	4	8	2	4	6	0	2	5	0	0	<b>33</b>
2PR-2ª División Provincial de Prebenjamines	EPR	1	2	7	2	3	2	0	0	7	0	0	<b>24</b>
3PR-3ª División Provincial de Prebenjamines	EPR	4	0	7		3	4	0	0	8	0	0	<b>26</b>
DEB-Debutantes	EPR	0	0	8	1	1	2	0	0	2	0	0	<b>14</b>
1PF-1ª División Provincial Femenina	EPR	0	0	0		0	0	2	0	0	0	0	<b>2</b>
+Que Goles-	EPR	0	0	0		0	0	0	0	0	0	0	<b>0</b>
STF-Selección Territorial de Fútbol	EPR	0	0	0		0	0	0	0	0	0	0	<b>0</b>
<b>TOTALES</b>		<b>196</b>	<b>371</b>	<b>372</b>	<b>195</b>	<b>206</b>	<b>365</b>	<b>202</b>	<b>122</b>	<b>689</b>	<b>149</b>	<b>11</b>	<b>2878</b>



ENTRENADOR SALA	Licencia	AV	BU	LE	BIER	PA	SA	SG	SO	VA	ZA	C.T.	TOTAL
2FS-Segunda Federación Futsal Masculina	EST	0	0	0		0	0	0	0	0	1	0	<b>1</b>
2BS-Segunda División B de Fútbol Sala	EST	0	1	0		1	2	2	0	3	0	0	<b>9</b>
3FS-Tercera División de Fútbol Sala	EST	0	1	3		1	3	4	0	1	3	0	<b>16</b>
HJS-División de Honor Juvenil de Fútbol Sala	EST	0	1	1		0	2	1	0	2	1	0	<b>8</b>
2SF-Segunda Federación Futsal Femenina	EST	0	0	0		0	0	2	0	0	0	0	<b>2</b>
1RAS-1ª División Regional de Aficionados de Fútbol Sala	EST	1	0	2	2	0	1	4	0	4	1	0	<b>15</b>
1RJS-1ª División Regional de Juveniles de Fútbol Sala	EST	0	0	4		0	4	3	0	2	1	0	<b>14</b>
1RCS-1ª División Regional de Cadetes de Fútbol Sala	EST	0	0	3		0	3	1	0	2	2	0	<b>11</b>
2RCS-2ª División Regional de Cadetes de Fútbol Sala	EST	0	0	1		0	0	0	0	3	2	0	<b>6</b>
1RIS-1ª División Regional de Infantiles de Fútbol Sala	EST	0	1	2	1	0	2	1	0	3	2	0	<b>12</b>
1SF-1ª División Regional Femenina de Fútbol Sala	EST	1	2	1		0	3	0	0	1	2	0	<b>10</b>
1AS-1ª División Provincial de Aficionados de Fútbol Sala	EST	0	0	0		0	0	4	0	0	0	0	<b>4</b>
1JS-1ª División Provincial de Juveniles de Fútbol Sala	EST	0	0	0		0	0	3	0	0	0	0	<b>3</b>
1CS-1ª División Provincial de Cadetes de Fútbol Sala	EST	0	0	0		0	5	1	0	0	0	0	<b>6</b>
1IS-1ª División Provincial de Infantiles de Fútbol Sala	EST	0	0	0		0	4	3	0	0	0	0	<b>7</b>
1SA-1ª División Provincial de Alevines de Fútbol Sala	EST	0	0	2		0	2	4	0	2	2	0	<b>12</b>
2SA-2ª División Provincial de Alevines de Fútbol Sala	EST	0	0	0		0	0	0	0	0	0	0	<b>0</b>
1BS-1ª División Provincial de Benjamines de Fútbol Sala	EST	0	0	2		0	2	4	0	4	1	0	<b>13</b>
2BS-2ª División Provincial de Benjamines de Fútbol Sala	EST	0	0	0		0	0	0	0	0	0	0	<b>0</b>
1PS-1ª División Provincial de Prebenjamines de Fútbol Sala	EST	0	0	2		0	0	3	0	0	15	0	<b>20</b>
2PS-2ª División Provincial de Prebenjamines de Fútbol Sala	EST	0	0	0		0	0	5	0	0	7	0	<b>12</b>
DEBS-Debutantes de Fútbol Sala	EST	0	0	0		0	0	0	0	1	3	0	<b>4</b>
2SF-1ª División Provincial Femenina de Fútbol Sala	EST	0	0	1		0	0	0	0	0	1	0	<b>2</b>
STS-Selección Territorial de Fútbol Sala	EST	0	0	0		0	0	0	0	0	0	2	<b>2</b>
2FS-Segunda Federación Futsal Masculina	ESA	0	0	0		0	0	0	0	0	1	0	<b>1</b>
2BS-Segunda División B de Fútbol Sala	ESA	0	0	0		0	1	0	0	1	0	0	<b>2</b>
3FS-Tercera División de Fútbol Sala	ESA	0	0	1		0	0	0	0	0	2	0	<b>3</b>
HJS-División de Honor Juvenil de Fútbol Sala	ESA	0	0	0		0	1	0	0	0	0	0	<b>1</b>
2SF-Segunda Federación Futsal Femenina	ESA	0	0	0		0	0	1	0	0	0	0	<b>1</b>
1RAS-1ª División Regional de Aficionados de Fútbol Sala	ESA	0	0	0		0	0	1	0	1	0	0	<b>2</b>
1RJS-1ª División Regional de Juveniles de Fútbol Sala	ESA	0	0	0		0	0	0	0	1	0	0	<b>1</b>
1RCS-1ª División Regional de Cadetes de Fútbol Sala	ESA	0	0	0		0	0	0	0	0	1	0	<b>1</b>
2RCS-2ª División Regional de Cadetes de Fútbol Sala	ESA	0	0	0		0	0	0	0	0	0	0	<b>0</b>
1RIS-1ª División Regional de Infantiles de Fútbol Sala	ESA	0	0	0		0	0	0	0	0	0	0	<b>0</b>
1SF-1ª División Regional Femenina de Fútbol Sala	ESA	0	0	0		0	0	0	0	0	2	0	<b>2</b>
1AS-1ª División Provincial de Aficionados de Fútbol Sala	ESA	0	0	0		0	0	0	0	0	0	0	<b>0</b>
1JS-1ª División Provincial de Juveniles de Fútbol Sala	ESA	0	0	0		0	0	0	0	0	0	0	<b>0</b>
1CS-1ª División Provincial de Cadetes de Fútbol Sala	ESA	0	0	0		0	0	0	0	0	0	0	<b>0</b>
1IS-1ª División Provincial de Infantiles de Fútbol Sala	ESA	0	0	0		0	0	0	0	0	0	0	<b>0</b>
1SA-1ª División Provincial de Alevines de Fútbol Sala	ESA	0	0	0		0	0	0	0	0	0	0	<b>0</b>
2SA-2ª División Provincial de Alevines de Fútbol Sala	ESA	0	0	0		0	0	0	0	0	0	0	<b>0</b>
1BS-1ª División Provincial de Benjamines de Fútbol Sala	ESA	0	0	0		0	0	0	0	0	0	0	<b>0</b>
2BS-2ª División Provincial de Benjamines de Fútbol Sala	ESA	0	0	0		0	0	0	0	0	0	0	<b>0</b>
1PS-1ª División Provincial de Prebenjamines de Fútbol Sala	ESA	0	0	0		0	0	0	0	0	0	0	<b>0</b>
2PS-2ª División Provincial de Prebenjamines de Fútbol Sala	ESA	0	0	0		0	0	0	0	0	0	0	<b>0</b>
DEBS-Debutantes de Fútbol Sala	ESA	0	0	0		0	0	0	0	0	0	0	<b>0</b>
2SF-1ª División Provincial Femenina de Fútbol Sala	ESA	0	0	0		0	0	0	0	0	0	0	<b>0</b>
STS-Selección Territorial de Fútbol Sala	ESA	0	0	0		0	0	0	0	0	0	1	<b>1</b>
2FS-Segunda Federación Futsal Masculina	EPRS	0	0	0		0	0	0	0	0	0	0	<b>0</b>



LICENCIA	Licencia	AV	BU	LE	BIER	PA	SA	SG	SO	VA	ZA	C.T.	TOTAL
2BS-Segunda División B de Fútbol Sala	EPRS	0	0	0		0	0	0	0	0	0	0	<b>0</b>
3FS-Tercera División de Fútbol Sala	EPRS	0	0	0		0	0	0	0	0	0	0	<b>0</b>
HJS-División de Honor Juvenil de Fútbol Sala	EPRS	0	0	0		0	0	0	0	0	0	0	<b>0</b>
2SF-Segunda Federación Futsal Femenina	EPRS	0	0	0		0	0	0	0	0	0	0	<b>0</b>
1RAS-1ª División Regional de Aficionados de Fútbol Sala	EPRS	1	0	0		0	0	0	0	0	0	0	<b>1</b>
1RJS-1ª División Regional de Juveniles de Fútbol Sala	EPRS	0	0	1		0	1	1	0	0	0	0	<b>3</b>
1RCS-1ª División Regional de Cadetes de Fútbol Sala	EPRS	0	2	0		0	0	1	0	1	0	0	<b>4</b>
2RCS-2ª División Regional de Cadetes de Fútbol Sala	EPRS	0	0	0		0	0	0	0	0	0	0	<b>0</b>
1IRS-1ª División Regional de Infantiles de Fútbol Sala	EPRS	0	4	1		0	0	1	0	1	0	0	<b>7</b>
1SF-1ª División Regional Femenina de Fútbol Sala	EPRS	0	1	0		0	0	1	0	1	0	0	<b>3</b>
1AS-1ª División Provincial de Aficionados de Fútbol Sala	EPRS	0	0	0		0	0	5	0	0	0	0	<b>5</b>
1JS-1ª División Provincial de Juveniles de Fútbol Sala	EPRS	0	0	0		0	0	3	0	0	0	0	<b>3</b>
1CS-1ª División Provincial de Cadetes de Fútbol Sala	EPRS	0	0	0		0	5	10	0	0	0	0	<b>15</b>
1IS-1ª División Provincial de Infantiles de Fútbol Sala	EPRS	0	0	0		0	2	10	0	0	0	0	<b>12</b>
1SA-1ª División Provincial de Alevines de Fútbol Sala	EPRS	0	0	1	1	0	1	8	0	2	0	0	<b>13</b>
2SA-2ª División Provincial de Alevines de Fútbol Sala	EPRS	0	0	0		0	0	0	0	0	0	0	<b>0</b>
1BS-1ª División Provincial de Benjamines de Fútbol Sala	EPRS	0	0	0		0	2	4	0	1	0	0	<b>7</b>
2BS-2ª División Provincial de Benjamines de Fútbol Sala	EPRS	0	0	0		0	0	8	0	0	0	0	<b>8</b>
1PS-1ª División Provincial de Prebenjamines de Fútbol Sala	EPRS	0	0	0		0	0	7	0	4	0	0	<b>11</b>
2PS-2ª División Provincial de Prebenjamines de Fútbol Sala	EPRS	0	0	0		0	0	4	0	0	0	0	<b>4</b>
DEBS-Debutantes de Fútbol Sala	EPRS	0	0	0		0	0	3	0	0	0	0	<b>3</b>
2SF-1ª División Provincial Femenina de Fútbol Sala	EPRS	0	0	2		0	0	0	0	0	0	0	<b>2</b>
STS-Selección Territorial de Fútbol Sala	EPRS	0	0	0		0	0	0	0	0	0	0	<b>0</b>
<b>TOTALES</b>		<b>3</b>	<b>13</b>	<b>30</b>	<b>4</b>	<b>2</b>	<b>46</b>	<b>113</b>	<b>0</b>	<b>41</b>	<b>50</b>	<b>3</b>	<b>305</b>



# MEMORIA DEL CENTRO DE TECNIFICACIÓN

El programa deportivo que desarrolla el Centro de Tecnificación de la Real Federación de Castilla y León de Fútbol cuenta con el patrocinio y colaboración de la Junta de Castilla y León, a través de la Dirección General de Deportes.

## Selecciones Auton. Sub-16 Y Sub-14

XIII CAMPEONATO DE ESPAÑA SUB-16 Y III SUB-14			
I Fase; Valladolid: del 18 al 20 de noviembre de 2022			
Sub-16		Resultados	Sub-14
0 - 4	19/11/22	CASTILLA Y LEÓN - CATALUÑA	2 - 3
1 - 0	20/11/22	CASTILLA Y LEÓN - C. VALENCIANA	0 - 2
II Fase; Conil (Cádiz): del 10 al 12 de febrero de 2023			
Sub-14		Resultados	
1 - 0	10/02/23	CASTILLA Y LEÓN - EXTREMADURA	
0 - 0	11/02/23	CASTILLA Y LEÓN - CEUTA	
0 - 2	12/02/23	CASTILLA Y LEÓN - BALEARES	
Sub-16		Resultados	
3 - 1	10/02/23	CASTILLA Y LEÓN - EXTREMADURA	
1 - 0	11/02/23	CASTILLA Y LEÓN - C. VALENCIANA	
Fase Final; Valencia: del 30 de marzo al 2 de abril de 2023			
FASE PLATA SUB-16			
3 - 1	31/03/23	<b>SEMIFINAL:</b> CASTILLA Y LEÓN - CANTABRIA	
1 - 1 (P.9 - 10)	02/04/23	<b>FINAL:</b> CASTILLA Y LEON - ARAGÓN	



SUB16



SUB14





## Selecciones Auton. Sub-12

### XXX CAMPEONATO DE ESPAÑA

Fase Única; Madrid: del 28 de abril al 1 de mayo de 2023

#### RESULTADOS

<b>6 - 1</b>	29/04/23	CASTILLA Y LEÓN - MELILLA
<b>4 - 1</b>	29/04/23	CASTILLA Y LEÓN - CEUTA
<b>0 - 3</b>	30/04/23	CASTILLA Y LEÓN - C. VALENCIA
<b>0 - 0</b>	30/04/23	CASTILLA Y LEÓN - MURCIA



SUB12 - MASCULINA

## Selecciones Auton. Femeninas Sub-12

### XX CAMPEONATO DE ESPAÑA

Fase Única; Madrid: del 28 de abril al 1 de mayo de 2023

#### RESULTADOS

<b>8 - 0</b>	29/04/23	CASTILLA Y LEÓN - MELILLA
<b>7 - 0</b>	29/04/23	CASTILLA Y LEÓN - CEUTA
<b>1 - 3</b>	30/04/23	CASTILLA Y LEÓN - C. VALENCIA
<b>1 - 0</b>	30/04/23	CASTILLA Y LEÓN - MURCIA
<b>0 - 1</b>	30/04/23	CASTILLA Y LEÓN - GALICIA



SUB12 FEMENINA



## Selecciones Autonómicas SUB - 12

			CONVOCATORIAS																							
			ENTRENAMIENTOS						FASE ÚNICA																	
NOMBRE	APELLIDOS	CLUB	11/12/2022	11/12/2022	02/01/2023	03/01/2023	25/01/2023	19/02/2023	22/3/23	05/06/04/2023	16/4/23	19/4/23	29/04/2023 SELECCIÓN DE MELILLA			29/04/2023 SELECCIÓN DE CEUTA			30/04/2023 SELECCIÓN DE C. VALENCIANA			30/04/2023 SELECCIÓN DE MURCIA				
			MANANA	TARDE	DOBLE SESION	DOBLE SESION	ENTRENAMIENTO	ENTRENAMIENTO						G	T	D	G	T	D	G	T	D	G	T	D	
SERGIO	MARTIN PLIEGO	C.D. BOSCO DE AREVALO		X																						
PABLO	MILLAN TEJEDOR	C.D. BOSCO DE AREVALO		X																						
DANIEL	PAJARES HOLLGADO	C.D. BOSCO DE AREVALO		X		X																				
RAÚL	DIÁZ HERNÁNDEZ	DEPORTIVO ARENAS C.F.		X																						
MATÍAS	GONZÁLEZ GONZÁLEZ	DEPORTIVO ARENAS C.F.		X																						
RODRIGO	RAMOS MATEOS	DEPORTIVO ARENAS C.F.		X																						
ALBERTO	ALDEA SANCHEZ	DIOCESANOS - UCAY		X																						
HÉCTOR DE LA	PARRA BARTOLOMÉ	REAL AVILA C.F SAD		X																						
Gael	MARINA MOLINERO	ARANDINA C.F.		X	X		X	X	X	X	X	X	1	0		0	0		0	0		0	0		0	0
GUILLERMO	MARTIN GARCIA	ARANDINA C.F.		X	X																					
MATEO	MURIEL MORENO	ARANDINA C.F.		X																						
DANIEL	GARCIA GARCIA	BURGOS C.F PROMESAS		X	X		X	X																		
MARIO	RUIZ BARRIO	BURGOS C.F PROMESAS		X	LES		X		X	X																
ANGEL	FUENTES RODRIGUEZ	C.D. ALFOZ DE QUINTANADUEÑAS		X	X																					
JAHIEL DANIEL	BERNAL RODRIGUEZ	C.D. CASCO VIEJO	X																							
DIEGO	CUEZVA PICO	C.D. CASCO VIEJO	X		X	X																				
ALVARO	FERNANDEZ CALLEJA	C.D. JUVENTUD DEL CÍRCULO CATÓLICO		X	X		X	X	X	X	X		1	0		0	0		0	0		0	0		0	0
JOSÉ	CEREZALES CEREZALES	S.D. POFERRADINA, SAD	X		X		X	X	X	X	X	X	0	0		0	0		0	0		0	0		0	0
RAÚL	FERRERAS ALLER	C.D. CASA DE ASTURIAS EN LEÓN	X																							
RODRIGO	ALONSO MERINO	C.D. FÚTBOL PEÑA	X																							
DIEGO	AMPUDIA ÁLVAREZ	C.D. FÚTBOL PEÑA	X		X		X	X	X	X	X	X	2	0		0	0		0	0		0	0		0	0
ADRIAN	DIEZ PABLOS	C.D. FÚTBOL PEÑA	X		X	X																				
DIEGO	GARCIA ALVAREZ	C.D. FÚTBOL PEÑA	X		X		X	X	X	X	X	X	0	0		0	0		0	0		0	0		0	0
ANGEL	GONZÁLEZ MARTÍNEZ	CULTURAL Y DEPORTIVA LEONESA, SAD	X		X		X	X	X	X	LES	X	1	0		0	0		0	0		0	0		0	0
MARIO	IBÁÑEZ POTES	CULTURAL Y DEPORTIVA LEONESA, SAD	X		X		X																			
CARLOS	PERONA GARCIA	CULTURAL Y DEPORTIVA LEONESA, SAD	X		X		X	X																		
MATEO	CABALLERO GONZÁLEZ	PUNTE CASTRO F.C.	X		X		X	X	X	X	X	X														
LUNAI	PELAEZ GARZO	PUNTE CASTRO F.C.	X																							
JESUS	BANUELOS MARTÍN	ATLETICO AGUILAR		X																						
MARIO	GUERRA SANTAMARIA	C.D. MARISTAS DE FUTBOL		X																						
HUGO	PÉREZ LIQUETE	C.D. MARISTAS DE FUTBOL		X																						
NICOLÁS	TORIO PASTOR	C.D. MARISTAS DE FUTBOL		X																						
MARTÍN	REVUELTA MORENO	C.D. SAN JUANILLO		X		X																				
NOAH	RODRIGUEZ VELLISCA	C.D. SAN JUANILLO		X		X																				
DAVID	ROBLES TERESA	C.D.F. SAN ANTONIO		X																						
LUIS PEDRO	SALVADOR CUADRILLERO	C.D.F. SAN ANTONIO		X																						
ADRIAN	ZAN FRIAS	C.D.F. SAN ANTONIO		X		X																				
JUAN CARLOS	FERNANDEZ BUENO	C.D.I. DE LA AMISTAD		X																						
ALEJANDRO	PÉREZ FERNÁNDEZ	C.D. GUIJUELO		X																						
IKER	SÁNCHEZ GIL	C.D. GUIJUELO		X		X	X	X	X	X	X	X	1*	0		1*	0		3*	0		0	0		0	0
ADRIÁN	GARCIA GARCIA	SALAMANCA C.F. U.D.S.	X		X		X	X	X	X	X	X	0	0		0	0		0	0		0	0		0	0
FRANCISCO	HERNANDEZ PASCUAL	SALAMANCA C.F. U.D.S.	X																							
CEDRICK	NDATOU ESTÉVEZ	SALAMANCA C.F. U.D.S.	X																							
ALVARO	EGIDO CALLES	U.D. SANTA MARTA DE TORMES	X																							
VICTOR	GÓMEZ HERRERA	U.D. SANTA MARTA DE TORMES	X																							
MARIO	CAÑADA CASAS	UNIONISTAS DE SALAMANCA C.F.	X																							
MATEO	HERNANDEZ GARCIA	UNIONISTAS DE SALAMANCA C.F.	X		X		X	X	X	X	X	X														
ALEJANDRO	PARRA CRESPO	UNIONISTAS DE SALAMANCA C.F.	X		X		X	X	X	X	X	X	0	0		0	0		0	0		0	0		0	0
JACOBO	PRIETO RODILLA	UNIONISTAS DE SALAMANCA C.F.	X																							
HUGO	RINCÓN RINCÓN	C.D. MONTERESMA-LA ATALAYA	X																							
AYAN	AGUILAR HERRERO	Gº SEGOVIANA C.F.	X		X																					
HUGO	DE PABLOS VICTORIA	Gº SEGOVIANA C.F.	X		X																					
ADRIAN	PRADA CORNEJO	Gº SEGOVIANA C.F.	X																							
AITOR	REYES VALLEJO	Gº SEGOVIANA C.F.	X		X																					
ALVARO	RINCÓN MARTÍN	Gº SEGOVIANA C.F.	X		X	X	X	X	X	X	X	X	1	0		0	0		0	0		0	0		0	0
GUZMAN	GARCIA MARTÍN	C.D NUMANCIA DE SORIA				X	X																			
RUBÉN	MATEO GARCÍA	C.D NUMANCIA DE SORIA				X	X																			
HERNAN	GALLEGO PACHECO	C.D. ALMAZAN		X		X																				
LUIS	ORTEGA CRUZ	C.D. ALMAZAN		X																						
LUNAI	MATA RODRIGO	C.D. COVALEDA		X																						
JULIAN	DE LA MATA BASALO	C.D. NUMANCIA DE SORIA SAD		X																						
MARTÍN	HERRERO RODRIGUEZ	C.D. NUMANCIA DE SORIA SAD		X																						
ANGEL	RUPEREZ CONTRERAS	C.D. NUMANCIA DE SORIA SAD		X																						
DAVID	BARTOLOMÉ ROJO	C.D DON BOSCO				X	X	X	LES																	
CRISTIAN	ÁLVAREZ TOCHEVA	C.D PARQUESOL		X		X	X	X	X																	
PABLO	DIÁZ MARTÍNEZ-LARRAZ	C.D PARQUESOL		X																						
NICOLÁS	GARCIA CONEJERO	C.D PARQUESOL		X		X	X	X	X	X	X	X	0	0		4	0		0	0		0	0		0	0
ALVARO	MARTÍNEZ FERNÁNDEZ	C.D PARQUESOL		X		X	X	X	X																	
DANIEL ADRIAN	ARDELEAN	REAL VALLADOLID C.F SAD		X																						
ALVARO	FERNANDEZ SEOANE	REAL VALLADOLID C.F SAD				X																				
PABLO	GAMAZO GARCIA	REAL VALLADOLID C.F SAD		X	X		X	X	X	X	X	X	0	0		0	0		0	0		0	0		0	0
SERGIO	HERNANDO SANTOS	REAL VALLADOLID C.F SAD		X	X		X	X	X	X	X	X	0	0		0	0		0	0		0	0		0	0
SERGIO	ORDAX CHANTRE	REAL VALLADOLID C.F SAD		X	X		X	X	X	X																
JAIME	GARCIA SANTIAGO	C.D. BENAVENTE	X	LES																						
ALEJANDRO	CARRETERO DONADO	RACING CLUB BENAVENTE	X																							
ADRIAN	GARCIA COBREROS	RACING CLUB BENAVENTE	X																							
ORSON	LORENZO SANCHEZ	U.D. PINILLA DUERO	X		X																					
HUGO	RUEDA PEREZ	U.D. SAN LORENZO C.D.	X																							
SERGIO	MATOS MIOTA	ZAMORA C.F., SAD	X																							
HUGO	MOREIRA MIGUEL	ZAMORA C.F., SAD	X		X																					
HUGO	VELASCO TURIEL	ZAMORA C.F., SAD	X		X																					

# Selecciones Autonómicas Femenina SUB - 12

			CONVOCATORIAS																										
			ENTRENAMIENTOS						FASE ÚNICA																				
NOMBRE	APELLIDOS	CLUB	28/2/23	21/3/23	28/3/23	06 Y 07/04/2023	11/4/23	18/4/23	25/4/23	29/04/2023 SELECCIÓN DE MELILLA				29/04/2023 SELECCIÓN DE CEUTA				30/04/2023 SELECCIÓN DE C. VALENCIANA				30/04/2023 SELECCIÓN DE MURCIA				30/04/2023 SELECCIÓN DE GALICIA			
			TI	G	T	D	TI	G	T	D	TI	G	T	D	TI	G	T	D	TI	G	T	D	TI	G	T	D			
EDURNE	NUÑEZ GARZON	ATLÉTICO CANDELEDA		X	X																								
IRENE	DEL POZO SÁEZ	C.D. COLEGIOS DIOCESANOS	X	X	X		X																						
MARIA	HERNÁNDEZ ORTEGA	C.D. COLEGIOS DIOCESANOS	X	X	X	X	X	X																					
NEILA	MELERO VELASCO	ARANDINA C.F.	X																										
DANIELA	CASTELLANOS MIRANDA	BURGOS C.F. S.A.D.	X																										
ANA MARIA	FERARIOS PEREZ	BURGOS C.F. S.A.D.	X	X																									
ALEJANDRA	FERNANDEZ HERRERO	BURGOS C.F. S.A.D.	X	X																									
AITANA	LOPEZ GONZALEZ	BURGOS C.F. S.A.D.	X	X	X	X	X																						
ADRIANA	PABLOS CARRTERO	BURGOS C.F. S.A.D.	X																										
PAULA	PIRES REDONDO	BURGOS C.F. S.A.D.	X	X	X																								
LUCIA	SERNA CASTRILLO	BURGOS C.F. S.A.D.	X																										
PAULA	PRADO BRIONES	CAPISCOL C.F.	X	X	X	X	X	X	X	31	1	0	0	16	0	0	0	29	0	0	0	21	0	0	0	40	0	0	
HENAR	TERMENON GAGO	C.D.F. ATLÉTICO BIERZO	X	X	X	X	X	X	X	13	1	0	0	19	0	0	0	14	0	0	0	19	0	0	0	19	0	0	
PAULA	RODERA ÁLVAREZ	FEM. PONFERRADINA					X	X																					
MARINA	DIEZ CANOVAS	C.D. CASA DE ASTURIAS EN LEÓN	X	X	X																								
NOA	CREGO ALONSO	OLÍMPICO DE LEÓN	X	X	X	X	X	X	X	18	0	0	0	19	1	0	0	19	0	0	0	20	0	0	0	22	0	0	
NOELIA	MATEOS FERNANDEZ	C.D LA BAÑEZA		X																									
SARA	GARCIA BUJIA	C.D SALAMANCA UDS FEMENINO		X																									
SOFIA	MARTIN CUERVO-ARANGO	C.D SALAMANCA UDS FEMENINO		X																									
ALMA	GARCÍA SÁNCHEZ	C.D. SALAMANCA UDS FEMENINO	X																										
MARTINA	SAAVEDRA CHAVEZ	C.D. SALAMANCA UDS FEMENINO	X	X																									
BERTA	SANCHEZ LOPEZ	C.D. SALAMANCA UDS FEMENINO	X																										
CARLOTA	ZURRON PERALES	ATLÉTICO PARQUESOL C.F.	X	X																									
NADIA	VALDERRABANO LUIS	ATLÉTICO PINCIA	X	X	X	X	X	X	X	26	1	0	0	15	0	0	0	36	1	0	0	40	1	0	0	40	0	0	
SARA	MARTIN ZANCA	C.D PARQUESOL	X																										
AINHOA	HOLGADO SANZ	C.D. LAGUNA	X	X	X	X	X	X	X	30	0	0	0	21	2	0	0	27	0	0	0	29	0	0	0	30	0	0	
CARLA	PELLITERO SARDA	C.D. LAGUNA	X	X	X	X	X	X	X	26	1	0	0	22	0	0	0	24	0	0	0	27	0	0	0	27	0	0	
MARIA	REVUELTA GUTIERREZ	C.D. PARQUESOL	X	X	X	X	X	X																					
DANIELA	CERNUDA DELGADO	C.D. SAN PÍO X	X	X	X	X	X	X																					
EDURNE	FERNANDEZ ROLLAN	C.D. SAN PÍO X	X	X	X	X	X	X	X	26	0	0	0	17	0	0	0	23	0	0	0	12	0	0	0	17	0	0	
LUNA	MELGAR PEREZ	C.D. SAN PÍO X	X	X	X	X	X	X	X	27	0	0	0	35	0	0	0	37	0	0	0	33	0	0	0	14	0	0	
VEGA	RODERO ALVAREZ	C.D. SAN PÍO X	X	X	X	X	X	X	X	22	0	0	0	29	0	0	0	7	0	0	0	12	0	0	0	12	0	0	
YAIZA	ARENAL TRANCHO	REAL VALLADOLID C.F. S.A.D.	X	X	X	X	X	X	X	24	1	0	0	16	1	0	0	28	0	0	0	36	0	0	0	27	0	0	
ERIKA	BUENO GARCIA	REAL VALLADOLID C.F. S.A.D.	X	X	X		X	X	X	16	1	0	0	22	0	0	0	15	0	0	0	11	0	0	0	14	0	0	
SARAY	DELGADO TORRES	REAL VALLADOLID C.F. S.A.D.	X	X	X		X	X	X	22	2	0	0	21	1	0	0	21	0	0	0	20	0	0	0	18	0	0	
EDURNE	FERNANDEZ CALDERON	REAL VALLADOLID C.F. S.A.D.	X	X	X		X	X																					
BERTA	PEREZ HERRADOR	REAL VALLADOLID C.F. S.A.D.	X	X	X		X	X																					
SARA	UNZUETA DEL POZO	REAL VALLADOLID C.F. S.A.D.	X	X	X		X																						
AINARA	RAMIREZ ARROYO	U.D. BELÉN	X	X	X	X	X	X	X	20	0	0	0	20	0*	0	0	20	1*	0	0	20	0*	0	0	20	0	0	
AINARA	RAMIREZ ARROYO	U.D. BELÉN	X	X	X	X	X	X	X	20	0	0	0	20	0*	0	0	20	2*	0	0	20	0*	0	0	20	1*	0	

BOTA DE ORO

DEBUTANTE

## Selecciones Auton. Femeninas Sub-17 Y Sub-15

<b>X CAMPEONATO DE ESPAÑA SUB-17 Y SUB15</b>			
<b>I Fase; La Laguna (Tenerife): del 8 al 10 de diciembre de 2022</b>			
<b>Sub-17</b>		<b>Resultados</b>	<b>Sub-15</b>
<b>2 - 1</b>	09/12/22	CASTILLA Y LEÓN - CANARIAS	<b>5 - 0</b>
<b>0 - 2</b>	10/12/22	CASTILLA Y LEÓN - MADRID	<b>0 - 3</b>
<b>II Fase; Almería: del 24 al 26 de febrero de 2023</b>			
<b>Sub-15</b>		<b>Resultados</b>	
<b>0 - 6</b>	24/02/23	CASTILLA Y LEÓN - MADRID	
<b>1 - 0</b>	25/02/23	CASTILLA Y LEÓN - NAVARRA	
<b>3 - 3</b>	26/02/23	CASTILLA Y LEÓN - PAÍS VASCO	
<b>Sub-17</b>		<b>Resultados</b>	
<b>2 - 1</b>	24/02/23	CASTILLA Y LEÓN - GALICIA	
<b>1 - 0</b>	25/02/23	CASTILLA Y LEÓN - NAVARRA	
<b>0 - 1</b>	26/02/23	CASTILLA Y LEÓN - ANDALUCÍA	
<b>FASE ORO SUB-17</b>			
<b>Fase Final Oro - Punta Umbria (Huelva): del 9 al 11 de junio de 2023</b>			
<b>1 - 5</b>	09/06/23	<b>SEMIFINAL:</b> CASTILLA Y LEÓN - CATALUÑA	



SUB17 FEMENINA



SUB15 FEMENINA



# Selecciones Autonómicas SUB - 17 Femenina

CONVOCATORIAS																																									
			ENTREN			I FASE						ENTREN			I FASE						ENTREN			FASE FINAL (ORO)																	
			15/11/22			22/11/22			29/11/22			09/12/22 CANARIAS			10/12/22 MADRID			14/2/23			21/2/23			24/02/23 GALICIA			25/02/23 NAVARRA			26/02/23 ANDALUCÍA			23/5/23			30/5/23			09/06/23 SEMIFINAL CATALUÑA		
NOMBRE	APELLIDOS	CLUB	TI	G	T	D	TI	G	T	D	TI	G	T	D	TI	G	T	D	TI	G	T	D	TI	G	T	D	TI	G	T	D	TI	G	T	D	TI	G	T	D			
LUCIA	FAMILIAR MARTIN	C.D.MILAGROSA-LAS NIEVES	X	X	X									X																			X	X	10	0	0				
SANDRA	CORRAL MERINO	BURGOS C.F. S.A.D.	X	X	X	78	0	0		90	0	0		X	X	90	0	0		90	0	0		90	0	0		X	X	90	1	0									
CARMEN	SANTAMARIA TRUEBA	BURGOS C.F. S.A.D. "B"	X	X	X	12	0	0		8	0	0		X	X	90	0	0		7	0	1		90	0	0		X	X	10	0	0									
MENCIA	DIEZ MANZANEDO	BURGOS C.F. S.A.D. "B"	X	X	X	66	0	0		82	0	0		X	X	75	2	0		90	0	0		20	0	0		X	X	80	0	0									
ARIADNA	ESTEPAR GARCIA	BURGOS C.F. S.A.D. "D"	X																																						
CLAUDIA	RUBIO PISABARRO	OLÍMPICO DE LEÓN "B"	X	X	X	12	0	0		8	0	0		X	X	5	0	0		7	0	0		90	0	0		X	X	21	0	0									
SAMARA	JIMENEZ SABIO	OLÍMPICO DE LEÓN "B"	X	X	X																																				
NAILA	GARCIA CALLEJA	C.D.PALENCIA FÚTBOL FEMENINO	X	X	X	24	0	0		0	0	0		X	X	5	0	0		0	0	0		8	0	0		NO													
ANA MARINA	PEREZ BLANCO	C.D.PALENCIA FÚTBOL FEMENINO	X	X																																					
ALBA	HERNANDEZ CARDOSO	C.D.NAVEGA	X																																						
JIMENA	SANCHEZ GONZALEZ	C.D.SALAMANCA FÚTBOL FEMENINO "B"	X																																						
EVA	GALINDO MUÑOZ	C.D.SALAMANCA FÚTBOL FEMENINO "B"	X	X	X	0	0	0		31	0	0		X																				X	X						
SARA	DE PRADO ALVAREZ	C.D.SALAMANCA FÚTBOL FEMENINO	X	X	X	90	0	0		59	0	0		X	X	75	0	0		90	0	0		0	0	0		X	X	90	0	0									
CARLA	GARCIA TEJEDOR	C.D.SALAMANCA FÚTBOL FEMENINO "B"	X	X	X	66	0	0		59	0	0		X	X	24	0	0		13	0	0		19	0	0		X	X	33	0	0									
ANGELA	GARCIA NAVASCUES	C.D.SALAMANCA FÚTBOL FEMENINO	X	X	X	86	0	0		90	0	0		X	X	85	0	0		77	0	0		90	0	0		X	X	90	0	0									
IARA	TELLO ANGULO	C.D. SAN JOSÉ	X	X	X	90	0	0		90	0	0		X	X	90	0	0		90	0	0		71	0	0		X	X	90	0	0									
IRENE	MATEO BORRAS	C.D. SAN JOSÉ	X	X	X	90	2	0		90	0	0		X	X	85	0	0		83	1	0		70	0	0		X	X	69	0	0									
NATALIA	FERNANDEZ GARCIA	ATLÉTICO LINCE HYUNDAI	X	X	X	0	0	0		90	2*	0		X	X	0	0	0		90	0*	0		0	0	0		X	X	33	1*	0									
AMELIA	CABEZUDO RODRIGUEZ	ATLÉTICO LINCE HYUNDAI "B"	X	X	X																																				
LAURA	VILLOTA HIDALGO	ATLÉTICO LINCE HYUNDAI	X	X	X									X																				X	X						
MARA	MARTINEZ FUERTES	ATLÉTICO LINCE HYUNDAI "B"	X	X	X									X																					X	X					
LAURA	ANDRES PLAZA	ATLÉTICO LINCE HYUNDAI "B"	X	X																																					
SARAY	VAZQUEZ ALONSO	C.D.PARQUESOL "B"	X	X	X	90	1*	0		0	0	0		X	X	90	1*	0		0	0	0		90	1*	0		X	X	57	4*	0									
EMMA	CRESPO MONTERO	C.D.PARQUESOL	X	X	X	90	0	A		90	0	A		X	X	90	0	0		90	0	0		20	0	0		X	X	90	0	0									
DANIELA	LUQUE FERNANDEZ	C.D.PARQUESOL	X	X	X	78	0	0		82	0	0		X	X	90	0	0		83	0	0		0	0	0		X	X	80	0	0									
MARTINA	TURIEL VAQUERO	C.D.PARQUESOL "B"	X	X	X	4	0	0		19	0	0		X	X	15	0	0		0	0	0		90	0	0		X	X	0	0	0									
MARIELA	CONDE GOMEZ	REAL VALLADOLID-SIMANCAS	X	X	X	90	0	0		71	0	0		X	X	90	0	0		90	0	0		70	0	0		X	X	90	0	0									
SILVIA	FERNANDEZ DE VILLARAN MORAN	REAL VALLADOLID-SIMANCAS	X	X	X									X	X	0	0	0		1	0	0		90	0	0		X	X	0	0	0									
AITANA	RUDA LARA	REAL VALLADOLID-SIMANCAS	X	X	X	24	0	0		31	0	0		X	X	66	0	0		92	0	0		82	0	0		X	X	57	0	0									
CLAUDIA	BARRIOS LOPEZ	ARANDINA C.F																																	X	X					
PAULA	ARRATIA GOMEZ	ATLÉTICO LINCE HYUNDAI																																		X	X				
ALBA	FUERTES PARDO	OLÍMPICO DE LEÓN "B"																																		X	X				

## Selecciones Autonómicas SUB - 15 Femenina

			CONVOCATORIAS																												
			ENTREN			I FASE												ENTREN		II FASE											
			15/11/22	22/11/22	29/11/22	09/12/22 CANARIAS				10/12/22 MADRID				14/2/23	21/2/23	24/02/23 MADRID				25/02/23 NAVARRA				26/02/23 PAÍS VASCO							
NOMBRE	APELLIDOS	CLUB	TI	G	T	D	TI	G	T	D	TI	G	T	D	TI	G	T	D	TI	G	T	D	TI	G	T	D					
CARLOTA	SANCHEZ PINDADO	C.D. MILAGROSA-LAS NIEVES	X																												
NOA	SANCHEZ PORTERO	DIOCESÁVILA-UCAV	X																												
CLAUDIA	BARRIOS LOPEZ	ARANDINA C.F	X	X	X		80	1	0		80	0	0		X	X		80	0	0		80	0	A		80	1	0			
ADRIANA	MARTINEZ LUCIO	BURGOS C.F. S.A.D.	X	X																											
ENARA	ITURAIN GARCIA	BURGOS C.F. S.A.D. "C"	X	X																											
RAQUEL	MATA PEREZ	BURGOS C.F. S.A.D. "C"	X																												
NOA	MIGUEL QUINTANA	BURGOS C.F. S.A.D. "C"	X	X	X		80	0	0		68	0	0		X																
LARA	PASARIN LERENA	BURGOS C.F. S.A.D. "C"	X	X	X		17	0	0		24	0	0		X	X		30	0	0		50	0	0		0	0	0			
EIDER	PORTERO MORENO	BURGOS C.F. S.A.D. "C"	X	X	X		80	1	0		80	0	0		X	X		50	0	0		67	0	0		64	0	0			
YAIZA	SANCHEZ REY	BURGOS C.F. S.A.D. "C"	X	X	X		80	0	0		80	0	0		X	X		80	0	0		80	0	0		80	0	0			
MORGANA	VENTOSA GONZALEZ	BURGOS C.F. S.A.D. "C"	X	X	X		63	1	0		56	0	0		X	X		50	0	0		30	0	0		56	0	0			
ALEJANDRA	DIEZ POTES	FEM.PONFERRADINA	X																												
YESICA	MUÑOZ FERNANDEZ	FEM.PONFERRADINA	X	X	X										X	X		0	0	0		0	0	0		24	0	0			
VANESA	RIOS GOMEZ	FEM.PONFERRADINA	X	X	X																										
CLAUDIA	ROLDAN SOTO	ATLÉTICO PINILLA / OLÍMPICO DE LEÓN	X	X	X		5	0	0		0	0	0		X	X		80	0	0		0	0	0		16	0	0			
ALBA	FUERTES PARDO	OLÍMPICO DE LEÓN "B"	X	X*			80	0*	0		76	3*	A		X	X		80	6*	0		80	0	0		80	3*	0			
ELENA	DE DEUS SANCHEZ	C.D.SALAMANCA FÚTBOL FEMENINO	X	X																											
MARTA	SANCHEZ MATEOS	C.D.SALAMANCA FÚTBOL FEMENINO	X	JUS											X	X		80	0	0		80	0	0		80	0	0			
IRENE	VICENTE POLLINO	C.D.SALAMANCA FÚTBOL FEMENINO		X	X										X																
AMARA	BALLESTEROS IGLESIAS	C.D.SALAMANCA FÚTBOL FEMENINO "B"	X	X	X																										
MARIA YIAN	COSME SAN VENANCIO	C.D.SALAMANCA FÚTBOL FEMENINO "B"	X	X																											
VICTORIA CARLOTA	HERNANDEZ VICENTE	C.D.SALAMANCA FÚTBOL FEMENINO "B"	X																												
DANIELA	LOPEZ GARCIA	C.D.SALAMANCA FÚTBOL FEMENINO "B"	X	X	X		0	0	0		24	0	0		X	X		30	0	0		13	0	0		16	0	0			
AINARA	SAN ANDRES HERNANDEZ	C.D.SALAMANCA FÚTBOL FEMENINO "B"	X	X	X																										
AITANA	JAEN ASTUDILLO	C.D.SALAMANCA FÚTBOL FEMENINO	X	X	X		0	0	0		12	0	0		X	X		15	0	0		4	0	0		80	0	0			
MARA	GOMEZ GOMEZ	C.D. CALASANZ DE SORIA "C"	X	X	X		80	0	0		80	0	0		X	X		65	0	0		67	0	0		0	0	0			
MARINA	RUPEREZ GARCIA DE LA ROSA	C.D. NUMANCIA DE SORIA S.A.D "B"	X	X	X										X																
ZAIRA	GALLARDO BARTOLOME	C.D.NUMANCIA DE SORIA S.A.D	X	X	X		75	0	0		80	0	0		X	X		80	0	0		80	0	0		80	1	0			
LUCIA	MARTINEZ ALONSO	ATLÉTICO LINCE HYUNDAI	X	X	X		70	0	0		76	0	0		X	X		65	0	0		80	0	0		0	0	0			
PAULA	ARRATIA GOMEZ	ATLÉTICO LINCE HYUNDAI	X	X	X		75	1	0		56	0	0		X	X		80	0	0		80	1	0		80	0	0			
CANDELA	MARTIN MATA	ATLÉTICO LINCE HYUNDAI "B"	X	X	X		80	0	0		80	0	0		X	X		80	0	0		80	0	0		80	0	0			
VIOLETA	ANTON GUERRERO	REAL VALLADOLID C.F.S.A.D. "C"	X	X	X		10	1	0		4	0	0		X	X		0	0	0		13	0	0		64	1	0			
DANIELA	GARCIA TORRIJOS	REAL VALLADOLID C.F.S.A.D. "C"	X	X	X		5	0	0		0	0	0		X																
CARMEN	GARRIDO ZAPATERA	REAL VALLADOLID C.F.S.A.D. "C"	X	X	X		0	0*	0		4	0*	0		X	X		0	0	0		0	0	0		0	0	0			
IRAILA	RIVERA SIMON	REAL VALLADOLID C.F.S.A.D. "C"	X	X	X																										

 BOTA DE ORO

 DEBUTANTE

\* CONVOCADA CON LA SELECCIÓN NACIONAL

## Selecciones Auton. Fútbol Sala Sub-19 Y Sub-16

### CAMPEONATO DE ESPAÑA

I Fase; Alcázar de San Juan (Ciudad Real: del 26 al 30 de diciembre 2022

Sub-19		Resultados
1 - 4	26/12/22	CASTILLA Y LEÓN - CANARIAS
1 - 3	28/12/22	CASTILLA Y LEÓN - MURCIA
14 - 1	29/12/22	CASTILLA Y LEÓN - ASTURIAS
1 - 5	30/12/22	CASTILLA Y LEÓN - CASTILLA LA MANCHA
Sub-16		Resultados
2 - 4	26/12/22	CASTILLA Y LEÓN - MURCIA
4 - 6	27/12/22	CASTILLA Y LEÓN - CASTILLA LA MANCHA
5 - 1	28/12/22	CASTILLA Y LEÓN - CANARIAS



SUB-19



SUB-16



## Selecciones Autonómicas SUB - 16 Fútbol Sala

		CONVOCATORIAS																
		ENTREN				FASE ÚNICA												
NOMBRE	APELLIDOS	CLUB	14/11/22	28/11/22	12/12/22	23/12/22	27/12/22 MURCIA				28/12/22 CASTILLA-LA MANCHA				29/12/22 CANARIAS			
			TI	G	T	D	TI	G	T	D	TI	G	T	D				
SERGIO	FERNÁNDEZ ALVES	C.F.S. LA BAÑEZA	X															
IVÁN	GONZÁLEZ GUERRA	DOMOTEC LEÓN F.S	X	X	X	X	28	1	0		32	1	A		20	1	A	
RUBEN	DOMINGUEZ ZAZO	C.D. SALATORMES ERNESTO BERGES	X	X	X	X	0	0	0		0	0	0		40	1*	0	
ENZO	JIMÉNEZ VAQUERO	C.D. SALATORMES ERNESTO BERGES	X	X	X													
JOSÉ ALBERTO	MOREIRO SAN MAXIMO	C.D. TRES COLUMNAS	X	X	X													
IVAN	MARTIN GONZALEZ	C.D.INTER SALA CORPORE	X	X	X	X	14	0	0		16	0	0		12	0	A	
HUGO	AMARO BARREÑA	F.SALAMANCA DE CASTRO GIL	X	X	X	X	25	0	0		13	0	0		17	2	A	
DIEGO	PETISCO SÁNCHEZ	LOS LEONES DE VITUGUDINO B	X	X	X													
LUIS	ALONSO GONZÁLEZ	C.D.SAN CRISTOBAL DE SEGOVIA	X	X	X													
IKER	ARCONES ALONSO	C.D.SAN CRISTOBAL DE SEGOVIA	X	X	X	X	38	4*	0		38	6*	0		0	0	0	
MARIO	ARRIBAS MARTÍN	C.D.SAN CRISTOBAL DE SEGOVIA	X	X	X	X	19	0	0		6	0	0		4	0	0	
SERGIO	FERNÁNDEZ PASTOR	C.D.SAN CRISTOBAL DE SEGOVIA	X	X	X	X	13	1	0		6	0	0		9	0	0	
ALVARO	DE PABLOS GARCÍA	C.D.VALVERDE	X	X	X	X	0	0	0		8	1	0		9	0	0	
RAÚL	FERNÁNDEZ DE DEUS	C.D.VALVERDE	X	X	X													
DIEGO	GARCÍA CID	SPORTING NAVA DE LA ASUNCION	X	X	X													
MARIO	FERNANDEZ RODRIGUEZ	C.D. TIERNO GALVÁN AGROCESA	X	X	X	X	23	0	0		24	0	0		28	1	A	
HECTOR	GOMEZ SEGOVIA	C.D. TIERNO GALVÁN AGROCESA	X	X	X													
ESTEBAN	GONZÁLEZ GARCÍA	C.D. TIERNO GALVÁN AGROCESA	X	X	X	X	19	0	0		28	1	0		30	0	0	
ADRIAN	REVILLA CAMESELLE	C.D. TIERNO GALVÁN AGROCESA	X	X	X	X	17	0	0		19	1	0		23	1	0	
MARIO	GARCIA DE LAS HERAS	C.D. UNIÓN ARROYO	X	X	X													
GUILLERMO	MARTINEZ.POCERO	VALLADOLID SPORT SALA	X	X	X	X	5	0	0		12	0	0		11	0	0	
HECTOR	MARTIN MACIAS	RIVER ZAMORA F.S.	X	X	X													

## Selecciones Auton. Fútbol Sala

## Sub-14

## CAMPEONATO DE ESPAÑA

Fase Única; San Pedro Del Pinatar (Murcia): del 19 al 23 de abril de 2023

## Resultados

7 - 6	19/04/23	CASTILLA Y LEÓN - MELILLA
5 - 4	20/04/23	CASTILLA Y LEÓN - NAVARRA
1 - 2	21/04/23	CASTILLA Y LEÓN - VALENCIA

Selecciones  
Autonómicas SUB - 14  
Fútbol Sala

			CONVOCATORIAS														
			ENTREN			FASE PREVIA											
NOMBRE	APELLIDOS	CLUB	27/3/23	10/4/23	17/4/23	19/04/23 MELILLA				20/04/23 NAVARRA				21/04/23 VALENCIA			
						TI	G	T	D	TI	G	T	D	TI	G	T	D
ALEJANDRO	ÁLVAREZ JUÁREZ	TREPALIO LEÓN SALA	X	X	X	23	2	A		22	0	0		21	1	0	
IKER	DIAZ VILLACORTA	TREPALIO LEÓN SALA	X	X	X	26	1	0		26	0	A		19	0	0	
ALBERTO	GARCÍA CORRAL	TREPALIO LEÓN SALA	X	X	X	8	1	0		8	0	0		14	0	0	
ALEJANDRO	GARCIA DE ALBA	TREPALIO LEÓN SALA	X	X													
LUCAS	REDONDO SÁNCHEZ	C.D. INTERSALA	X	X	X	40	6*	0		0	0	0		20	1*	0	
BRUNO	SÁNCHEZ REDONDO	C.D. INTERSALA	X	X													
HUGO	DE LA PEÑA MARTÍN	C.D. SALATORMES	X	X	X	5	0	0		0	0	0		0	0	0	
MIGUEL ÁNGEL	PÉREZ VICENTE	C.D. SALATORMES	X	X	X	24	0	0		22	3	0		26	0	A	
MARCO	ÁLVAREZ GIL	C.D SAN CRISTÓBAL DE SEGOVIA	X	X	X	10	1	0		8	0	0		11	0	0	
AITOR	BLANCO PASCUAL	C.D SAN CRISTÓBAL DE SEGOVIA	X	X	X	0	0	0		40	4*	0		20	1*	0	
DANIEL	GACIMARTÍN SÁNCHEZ	C.D SAN CRISTÓBAL DE SEGOVIA	X	X													
ALEJANDRO	MORAGA SANZ	C.D SAN CRISTÓBAL DE SEGOVIA	X	X													
ÁLVARO	SERRANO VÁZQUEZ	C.D SAN CRISTÓBAL DE SEGOVIA	X	X	X	23	1	0		25	1	0		24	0	0	
HUGO	ALONSO MUÑOZ	F.S CUELLAR COJALBA	X	X	X	5	0	0		18	0	0		14	0	0	
ÁLVARO	CASADO MARTÍNEZ	C.D TIERNO GALVÁN	X	X													
JAIME	DE TERESA DIEZ	C.D TIERNO GALVÁN	X	X													
ALEJANDRO	HERNANDO SEDANO	C.D TIERNO GALVÁN	X	X													
PABLO	JUÁREZ QUINTANA	C.D UNION ARROYO	X	X													
MARIO	REY LÓPEZ	LAGUNA F.S.V.V	X	X	X	16	0	0		20	0	0		19	0	0	
SAMUEL	HERRERA SÁNCHEZ	VALLADOLID SPORT SALA	X	X	X	22	1	0		19	1	0		18	0	0	

BOTA DE ORO

DEBUTANTE



## Selecciones Auton. Fútbol Sala

### Sub-12



### CAMPEONATO DE ESPAÑA

**Fase Única; San Pedro Del Pinatar (Murcia): del 3 al 7 de mayo de 2023**

**Resultados**

<b>1 - 4</b>	03/05/23	CASTILLA Y LEÓN - ANDALUCÍA
<b>5 - 0</b>	04/05/23	CASTILLA Y LEÓN - EXTREMADURA



## Selecciones Autonómicas SUB - 12 Fútbol Sala

### CONVOCATORIAS

		CONVOCATORIAS															
		ENTREN					FASE ÚNICA										
NOMBRE	APELLIDOS	CLUB	27/2/23	6/3/23	13/3/23	07 Y 08/04/2023	24/4/23	1/5/23	03/05/2023 ANDALUCIA				04/05/2023 EXTREMADURA				
									TI	G	T	D	TI	G	T	D	
JAVIER	GARCÍA CALDERÓN	C.F.S LA BAÑEZA	X	X	X												
DENIS	SAN JUAN MAZÓN	C.F.S LA BAÑEZA	X	X	X	X	X	X	17	4*	0		23	0	0		
ISMAEL	DEL RÍO ÁLVAREZ	CISTIerna F.S	X	X	X												
IVÁN MARIANO	ACERA FRANCISCO	TREPALIO LEÓN SALA	X	X	X	X											
RAFAEL	DEL REY JUANES	C.D INTER SALA	X	X	X	X											
RODRIGO	DÍEZ DE LA CALLE	C.D INTER SALA	X	X	X												
RODRIGO	MARTÍN LUCAS	C.D TRES COLUMNAS	X	X	X	X	X	X	13	0	0		6	0	0		
DANIEL	EGIDO ORTEGA	C.D SAN CRISTÓBAL DE SEGOVIA	X	X	X	X	X	X	8	0	0		13	0	0		
MATEO	MELERO GARCÍA	C.D SAN CRISTÓBAL DE SEGOVIA	X	X	X	X	X	X	20	0	0		21	0	0		
JOSÉ	BLANCA SANCHO	C.D SEGOSALA	X	X	X	X											
ALEJANDRO	DEL CASTILLO JIMÉNEZ	C.D SIERRA DE LA MUJER MUERTA	X	X	X	X	X	X	16	0	A		13	2	0		
DARIUS NICOLÁS	VATAFU	SPORTING NAVA DE LA ASUNCIÓN	X	X	X	X	X	X	8	1	0		7	0	0		
MATEO	CAMISÓN RUIZ	SPORTING RIAZANO	X	X	X	X											
UNAI	ALONSO PÉREZ	C.D TIERNO GALVAN	X	X	X												
CARLOS	TURIEL RODRÍGUEZ	C.D TIERNO GALVAN	X	X	X	X	X	X	8	0	0		8	0	A		
IVÁN	VALLEJERA NÁJERA	C.D TIERNO GALVAN	X	X	X	X	X	X	16	0	0		12	0	0		
DANIEL	GARCÍA DE LAS HERAS	C.D UNION ARROYO	X	X	X	X	X	X	11	0	0		14	0	0		
MARIO	CALVO BARAJAS	F.S CABEZÓN	X	LES	X	X	X	X	10	0	A		9	2	0		
HUGO	PARRA NIETO	F.S CABEZÓN	X	X	X	X	X	X	14	0	0		18	1	0		
CRISTIAN	FERRERAS VIFORCOS	ATLÉTICO BENAVENTE F.S	X	X	X		X	X	3	0	0		7	0	0		
JUAN ANTONIO	PAYO CABREROS	ATLÉTICO BENAVENTE F.S	X	X	X	X											

BOTA DE ORO

DEBUTANTE

## SEGUIMIENTO SELECCIÓN ESPAÑOLA

NOMBRE	APELLIDOS	CLUB	CATEGORÍA	CONVOCATORIAS	
				Fecha/s	Actividad
JIMENA	VICARIO CASAL	C.D. PARQUESOL	S17	22 al 25/08/2022	Entrenamientos Sub-17. Las Rozas (Ciudad del Fútbol), Partidos amistosos contra EEUU.
				5 al 30-10-2022	Copa Mundial Femenina S17. India, del 5 al 30 de octubre de 2022.
IVÁN	FRESNEDA CORRALIZA	REAL VALLADOLID C.F., SAD	S19	29/08/2022 al 01/09/2022	Prelista Selección Nacional Sub-19. Partidos Internacionales España/Israel.
				19 al 28/09/2022	Campeonato de Europa S19. Minitorneo de clasificación (Bélgica, Albania y España) Partido amistoso ESPAÑA - ITALIA (18 de enero, en Torremolinos)
				16 al 19/09/2023	Entrenamientos Sub-17. Las Rozas (Ciudad del Fútbol)
IVAN	SAN JOSÉ CANTALEJO	REAL VALLADOLID C.F. SAD	S19	29/08/2022 al 01/09/2022	Prelista Selección Nacional Sub-19. Partidos Internacionales España/Israel.
CRISTINA	REDONDO NAVARRO	ATCO. DE MADRID SAD	S17	19 al 28/09/2022	Campeonato de Europa S17. Alicante. Ronda 1 Liga A.
ADRIAN	PASCUAL LOBATO	REAL VALLADOLID C.F., SAD	S16	3 al 6-10-2022	Entrenamientos en Las Rozas
				10 al 19/04/2023	Torneo Desarrollo UEFA S16. En Serbia frente a Suiza, Ghana y Serbia.
VÍCTOR	FERNÁNDEZ DURÁN	REAL VALLADOLID C.F., SAD	S16	3 al 6-10-2022	Entrenamientos en Las Rozas
ALBA	FUERTES PARDO	C.D. LA BAÑEZA	S15	21 al 30-11-2022	Entrenamientos en las Rozas (del 21 al 23-11-2022) Torneo de Desarrollo de UEFA en Lagos - Portugal (del 23 al 30-11-2022) Partidos contra Bélgica, Finlandia y Portugal.
				13 al 15/03/2023	Entrenamientos Alfaz del Pi (Alicante)
ALONSO	MANZANARES SANCHEZ	F.S. SALAMANCA	S19	15 al 19/01/2023	Partidos amistosos contra Portugal
				12 al 16/03/2023	Entrenamientos en Las Rozas
				19 al 26/03/2023	Concentración Selección Española S19 para la disputa de la Main Round de clasificación a la EURO S19.
				14 al 16/06/2023	Concentración Selección Española S19 para la disputa del Torneo Internacional Futsal Week U19 Summer Cup 2023, en Porec (Croacia).
MENCIA	DIEZ MANZANEDO	BURGOS C.F.	S16	27 al 29/03/2023	Entrenamientos en Alicante
AITANA	RUDA LARA	C.D. VILLA DE SIMANCAS	S16	27 al 29/03/2023	Entrenamientos en Alicante
IAGO	PARENTE NOVOA	REAL VALLADOLID C.F., SAD	S-17	8 al 15/05/2023	Cto. De Europa. Budapest (Hungria)



## Selecciones Autonómicas PIVOTS Y PORTEROS

### CONVOCATORIAS

#### ENTRENAMIENTOS

24/10/22

NOMBRE	APELLIDOS	CLUB	CATEGO.	PUESTO	
IVÁN	ANJOS MOAS	C.D.PONFESALA	JUVENIL	PIVOT	X
SERGIO	FERNÁNDEZ ALVES	C.F.S. LA BAÑEZA	CADETE	PIVOT	X
RUBÉN	DOMÍNGUEZ ZAZO	C.D. SALATORMES	CADETE	PORTERO	X
HUGO	AMARO BARREÑA	F.S. SALAMANCA	CADETE	PIVOT	X
ALONSO	MANZANARES SÁNCHEZ	F.S. SALAMANCA	JUVENIL	PORTERO	X
JOEL	ARCONES ALONSO	C.D. SAN CRISTÓBAL DE SEGOVIA	JUVENIL	PORTERO	X
IKER	ARCONES ALONSO	C.D. SAN CRISTÓBAL DE SEGOVIA	CADETE	PORTERO	X
DAVID	MARTÍN GARRIDO	C.D. SEGOSALA	JUVENIL	PIVOT	X
RAUL	FERNANDEZ DE DEUS	C.D. VALVERDE	CADETE	PORTERO	X
CÉSAR	GARCÍA DEL CAZ	C.D. VALVERDE	JUVENIL	PORTERO	X
DIEGO	GARCÍA CID	SPORTING NAVA DE LA ASUNCIÓN	CADETE	PORTERO	X
IGNACIO	CUBERO BUENO	C.D. TIERNO GALVÁN	JUVENIL	PORTERO	X
EDUARDO	DURANTE MARTÍNEZ	C.D. TIERNO GALVÁN	JUVENIL	PORTERO	X
MARIO	FERNÁNDEZ RODRIGUEZ	C.D. TIERNO GALVÁN	CADETE	PIVOT	X
SAMUEL	BENITO PLAZA	VALLADOLID SPORT SALA	CADETE	PORTERO	X.JUS
RAÚL	CARRERO HERNÁNDEZ	ATLÉTICO BENAVENTE F.S.	JUVENIL	PORTERO	X
ALEJANDRO	MARTÍNEZ GARCÍA	ATLÉTICO BENAVENTE F.S.	JUVENIL	PIVOT	X
PABLO	PRIETO BALLESTEROS	RIVER ZAMORA F.S.	JUVENIL	PORTERO	X

## MEMORIA DE LA ESCUELA DE ENTRENADORES

### Curso IV - ENTRENADOR DE FUTBOL UEFA C (I EDICIÓN)

CONVOCATORIA ORDINARIA							
ESCUELA TERRITORIAL	APTOS	%	NO APTOS	%	NO PRES.	%	TOTAL
ONLINE	10	8,3	76	63,3	34	28,3	120
1ª CONVOCATORIA EXTRAORDINARIA							
ONLINE	96	87,2	3	2,7	11	10	110
RESÚMEN							
ONLINE	106	83,3	3	2,5	11	9,1	120

### Curso V - ENTRENADOR DE FUTBOL UEFA C (II EDICIÓN)

CONVOCATORIA ORDINARIA							
ESCUELA TERRITORIAL	APTOS	%	NO APTOS	%	NO PRES.	%	TOTAL
ONLINE	4	3,5	56	49,1	54	47,3	114
1ª CONVOCATORIA EXTRAORDINARIA							
ONLINE	88	80	6	5,4	16	14,5	110
RESÚMEN							
ONLINE	92	80,7	6	5,2	16	14,0	114

## **Curso VI - ENTRENADOR DE FUTBOL UEFA C (III EDICIÓN)**

CONVOCATORIA ORDINARIA							
ESCUELA TERRITORIAL	APTOS	%	NO APTOS	%	NO PRES.	%	TOTAL
ONLINE	7	12,9	30	55,5	17	31,4	54
1ª CONVOCATORIA EXTRAORDINARIA							
ONLINE	37	78,7	2	4,2	8	17,0	47
RESÚMEN							
ONLINE	44	81,4	2	3,7	8	14,8	54

## **Curso III - ENTRENADOR DE FUTBOL SALA NACIONAL C**

CONVOCATORIA ORDINARIA							
ESCUELA TERRITORIAL	APTOS	%	NO APTOS	%	NO PRES.	%	TOTAL
ONLINE	2	6,6	11	36,6	17	56,6	30
1ª CONVOCATORIA EXTRAORDINARIA							
ONLINE	20	71,4	1	3,5	7	25	28
RESÚMEN							
ONLINE	22	73,3	1	3,3	7	23,3	30

## Curso II - DE FUTBOL UEFA A

AREA DE TÉCNICA EN EL FÚTBOL BASE							
ESCUELA PROVINCIAL	APTOS	%	NO APTOS	%	NO PRES.	%	TOTAL
VALLADOLID	16	100	0	0	0	0	16
AREA DE TÁCTICA EN EL FÚTBOL BASE							
VALLADOLID	12	75	4	25	0	0	16
AREA DE ENTRENAMIENTO DEPORTIVO EN EL FÚTBOL BASE							
VALLADOLID	15	93,7	1	6,2	0	0	16
AREA DE CIENCIAS DEL COMPORTAMIENTO EN EL FÚTBOL BASE							
VALLADOLID	16	100	0	0	0	0	16
AREA COMPLEMENTARIA EN EL FÚTBOL BASE							
VALLADOLID	8	50	8	50	0	0	16
CONVOCATORIA ORDINARIA							
ESCUELA PROVINCIAL	APTOS	%	NO APTOS	%	NO PRES.	%	TOTAL
VALLADOLID	5	31,2	11	68,7	0	0	16
1ª y 2ª CONVOCATORIA EXTRAORDINARIA							
VALLADOLID	11	100	0	0	0	0	11
RESÚMEN							
VALLADOLID	16	100	0	0	0	0	16

## Curso de Especialista I - ENTRENAMIENTO DE PORTEROS DE FÚTBOL NACIONAL C

CONVOCATORIA ORDINARIA							
ESCUELA PROVINCIAL	APTOS	%	NO APTOS	%	NO PRES.	%	TOTAL
VALLADOLID	14	66,6	7	33,3	0	0	21
1ª CONVOCATORIA EXTRAORDINARIA							
VALLADOLID	7	100	0	0	0	0	7
RESÚMEN							
VALLADOLID	21	100	0	0	0	0	21

**TODOS LOS CURSOS CORRESPONDEN A LA TEMPORADA 2022/23,  
CON TODAS LAS CONVOCATORIAS CERRADAS.**





# MEMORIA PLAN ESTRATÉGICO

PLAN  
ESTRATÉGICO  
**2020  
2024**

+ FÚTBOL  
FUTURO



## ► ¿QUÉ ES UN PLAN ESTRATÉGICO?

Un plan estratégico es un documento formal que recoge proyectos y acciones para cumplir unos objetivos diseñados que cubran las necesidades emergentes, facilite las decisiones futuras con datos objetivos, aumente la coherencia entre las acciones y permita medir el rendimiento del trabajo.

El Plan Estratégico de la Real Federación de Castilla y León de Fútbol surge para recoger nuevas políticas planteadas en el periodo determinado de 2020-2024 basadas en la constante transformación y demanda del balompié castellano y leonés y cohesionadas a la amplia tarea que desarrolla la RFCyLF para la gestión, impulso y desarrollo de nuestro deporte. El Plan Estratégico establece unos objetivos delimitados en el tiempo y suma fuerzas con todos los agentes implicados en nuestro fútbol para emprender un camino de mejora, evolución, transparencia y cercanía que mantenga a la RFCyLF como referencia del buen hacer en la gestión del fútbol a todos los niveles.

## ► EJES DE TRABAJO 2020-2024

Numerosos proyectos novedosos se desarrollarán bajo tres pilares: fútbol, formación y marca FCyLF.



EJE FÚTBOL

• FÚTBOL: Primer y más importante elemento en nuestro desarrollo. Hacer crecer en cantidad y calidad el fútbol en nuestra Comunidad, teniendo en cuenta a todos los afiliados y adaptándolo a las demandas deportivas y sociales que surgen. Esa es la misión de este pilar estratégico.



EJE FORMACIÓN

• FORMACIÓN: La formación es la base de todo desarrollo y la causa de la calidad. Por ello, es prioridad, desde la RFCyLF, dotar de un rigor, un valor añadido y una modernización a las diferentes propuestas formativas que nacen desde la Casa del Fútbol de Castilla y León.



EJE MARCA

• MARCA: La RFCyLF avanza conforme a los tiempos, una entidad casi centenaria que quiere estar presente en su entorno, ser abierta y participativa para/con el fútbol castellano y leonés y posicionarse en cabeza de las nuevas tecnologías aplicadas al fútbol.

A lo largo de los cuatro años se implementan acciones enfocadas a continuar el camino de mejora que viene caracterizando a esta federación, con potentes proyectos: fomentar el fútbol en todas sus versiones, potenciar el colectivo arbitral, crear nuevas competiciones, innovar en la formación todos los afiliados, acercar y abrir la RFCyLF a todos y revolucionar la aplicación de nuevas tecnologías en nuestro fútbol.

## ► RESUMEN PLANIFICACIÓN Y EVALUACIÓN

### CREACIÓN DEL PLAN ESTRATÉGICO

La RFCyLF comenzó en Julio de 2019 la creación del primer Plan Estratégico de su historia, como respuesta a la petición de implicación de la Real Federación Española de Fútbol y la UEFA para elaborar el propio Plan nacional y paralelamente los territoriales.

Para ello se conforma el grupo de Estrategia RFCyLF formado por el Presidente, Marcelino S. Maté Martínez; el Secretario General, Francisco Menéndez Gutiérrez; y la Directora de Estrategia, Arianna Carralero Sánchez. Durante seis meses se trabaja en el diagnóstico, la misión, los ejes y objetivos estratégicos y el plan de acción, con la ayuda de medio centenar de personas representantes de los diferentes grupos de influencia a través de una Comisión para la creación del Plan Estratégico (empleados, afiliados, patrocinadores, instituciones, directivos..) y con la supervisión y aprobación de la Junta Directiva.

### ACUERDO ESTRATÉGICO DEL FÚTBOL EN ESPAÑA

El 20 de noviembre de 2020 todas las federaciones territoriales firmaron junto con la RFEF el Acuerdo Estratégico del Fútbol en España mediante el cual ambas partes se comprometen a implementar los respectivos planes, llevando a cabo las acciones establecidas tanto por la RFCyLF como por la RFEF para poder cumplir objetivos comunes: aumento de la participación, excelencia deportiva, buena gobernanza, transformación digital, y desarrollo social a través del fútbol.

### PARTICIPACIÓN EN LA COMISIÓN NACIONAL DE ESTRATEGIA

La Comisión Nacional de Estrategia es el órgano encargado de supervisar la implementación del Plan Estratégico de la RFEF, de los planes estratégicos de las federaciones territoriales, especialmente en los objetivos comunes, así como de la implementación de las acciones contenidas en el Acuerdo Estratégico del Fútbol en España.

La RFCyLF está representada dentro de las once personas que la conforman por la Directora de Estrategia, Arianna Carralero.

### COMUNICACIÓN PÚBLICA DEL PLAN ESTRATÉGICO

A pesar de publicar la documentación y todas las actualizaciones de su evaluación en la web de la Federación, así como avances y noticias online y en la revista oficial; la pandemia no había permitido el acto de presentación tal y como se había planteado en las fases iniciales.

El día 16 de septiembre de 2021 se presenta de manera pública y oficial el Plan Estratégico 2020-2024 en la Casa del Fútbol en Arroyo de la Encomienda, con gran afluencia de grupos de interés entre los que se encuentran los medios de comunicación, directivos de clubes, trabajadores, técnicos, árbitros, instituciones y patrocinadores.

### IMPLEMENTACIÓN DEL PLAN ESTRATÉGICO

Durante el año 2020, tras la aprobación por parte de la Junta Directiva, comienza la implementación del Plan Estratégico 2020-2024 de la Federación de Castilla y León de Fútbol, con una organización bajo responsables de objetivos y grupos de trabajo y evaluado por un plan de seguimiento interno y externo.

Entendiendo que este plan supone un cambio en el modelo de funcionamiento a la hora de llevar a cabo diferentes acciones dentro de la entidad, pasando a trabajar por proyectos y objetivos en las acciones implementadas, se va introduciendo poco a poco con la flexibilidad necesaria, coordinando diferentes departamentos.

### EVALUACIÓN DE LA IMPLEMENTACIÓN

El Plan tiene vinculado un seguimiento en diferentes fases realizando una evaluación de resultados en el periodo de un año natural, adaptando las variaciones en la planificación al término del año según las necesidades.



A la finalización de la temporada 2020.2021 se pudo realizar la primera temporada completa implementando el plan de acción. En esta versión, vemos la evaluación del tercer año natural del Plan Estratégico y medio año correspondiente al segundo semestre de la temporada 2022/23.

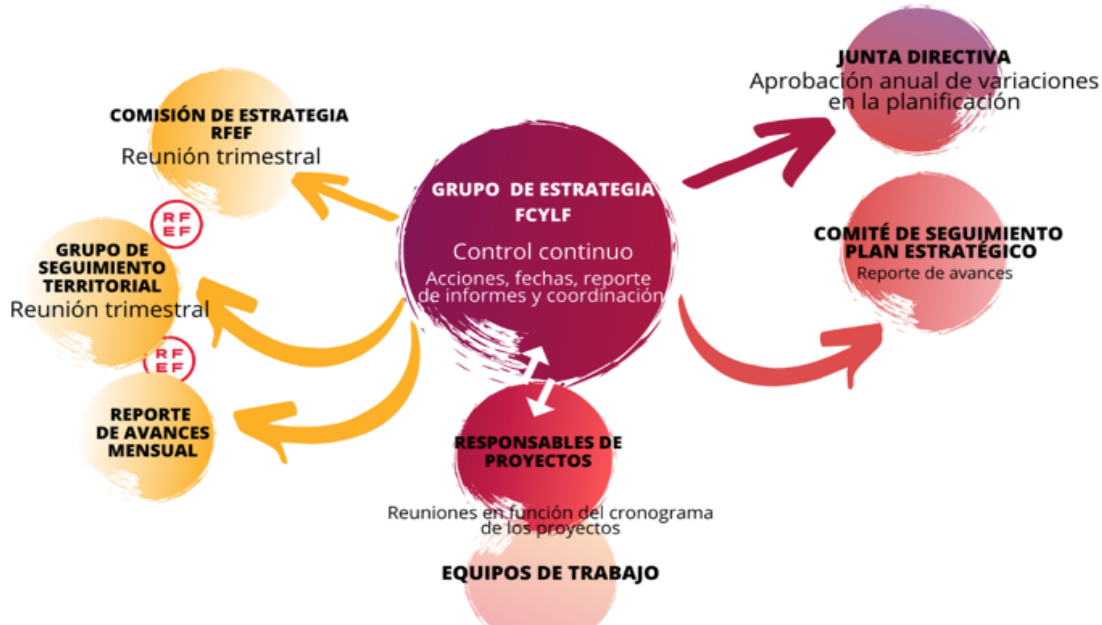

Durante el año 2020, primer año de toma de contacto con el Plan Estratégico, se programan 29 acciones bajo los diferentes objetivos estratégicos y proyectos y surgen otras 14 acciones añadidas a raíz de los objetivos estratégicos, lo que hace un total de **43 acciones para el primer año**.

Por lo tanto, teniendo en cuenta las circunstancias COVID que impiden el desarrollo normal de la planificación:

- Se implementa un **82,8%** de las acciones previstas.
- Se alcanzan el **target marcado** (cotas de éxito objetivas previstas en cada objetivo estratégico) en un 100%:

## DATOS SIGNIFICATIVOS DEL TARGET ALCANZADO 2020

- +1,65% de árbitros y +36,84% en arbitraje femenino en 2020 respecto al año anterior.
- +42% de alcance en medios digitales respecto al año anterior.
- +700 participantes en las nuevas formaciones y formatos ofertados.
- +30 reuniones y comisiones con 520 clubes.
- Creación de nuevas categorías y propuestas (Debutantes, e-Fútbol.)

Durante el año 2021 se programan 44 acciones y surgen añadidas a raíz del desarrollo de los objetivos estratégicos otras 19, lo que hace un total de **63 acciones**.

Al término del año 2021, **56 acciones están implementadas con un 100%** de su indicador de éxito cumplido, un **88,88%** del total de acciones se ha implementado en su totalidad, un 6,35% están en desarrollo y un 4,76% no se ha ejecutado.

De los 24 indicadores planteados para cumplir con sus respectivas cuantificaciones, se han alcanzado 22, lo que supone un **92% del Target alcanzado en 2021**, quedando sin cumplir el crecimiento en licencias de fútbol sala y el global de árbitros, comparando con los datos anteriores a la pandemia.



## DATOS SIGNIFICATIVOS DEL TARGET ALCANZADO 2021

- +9,76% en licencias femeninas
- +5 competiciones nuevas
- +148% de árbitras
- +3000 personas aprovechando la oferta del Centro de Formación
- Hasta un 36,63% más de engagement en redes sociales
- Decena de acciones de Responsabilidad Social.
- Federación deportiva más transparente a nivel nacional (Dyntra)

## ► EVALUACIÓN PLANIFICACIÓN 2022 - 2023

### ► ADAPTACIÓN Y PLANIFICACIÓN 2022 y 2023

Tras las evaluaciones previas de implementación y la revisión con el Comité de Seguimiento y la Junta Directiva, se reafirman las líneas estratégicas para el año 2022 en la Junta Directiva de final de año 2021



EJE FÚTBOL

#### EJE FÚTBOL:

- Estabilizar las nuevas competiciones y potenciar los formatos surgidos. (+licencias)
- Trabajo a futuro realista y coordinado con los agentes de fútbol femenino.
- Plan específico para captación arbitral: aumentar indicadores y unificar.



EJE FORMACIÓN

#### EJE FORMACIÓN:

- Mantener estructura de trabajo del Centro de Formación e involucrar a afiliados y estamentos en la planificación.
- Potenciar la captación e interés de los cursos oficiales de entrenador.
- Formación global de los nuevos sistemas de gestión informática a afiliados.



EJE MARCA

#### EJE MARCA:

- Cumplir planificación y objetivos Centenario.
- Mantener la posición referente nacional en transparencia y buen gobierno.
- Desarrollo de la Responsabilidad Social Deportiva como eje vertebrador de las acciones.
- Transición digital a nuevas herramientas de gestión integral.

### ► IMPLEMENTACIÓN ACCIONES DEL PLAN ESTRATÉGICO 2022 y SEMESTRE 2023

#### 73 acciones programadas en 2022

Al término del año 2022, **63 acciones están implementadas con un 100%** de su indicador de éxito cumplido, 3 en desarrollo con fecha pospuesta y 7 no se han ejecutado por diversos motivos como la no adecuación, la aparición de nuevas prioridades o la falta de recursos.

En términos absolutos, un **86,3% del total de acciones se ha implementado en su totalidad**, un 4,1% están en desarrollo y un 9,56% no se ha ejecutado.

#### 144 acciones programadas para 2023

De las que se han cumplido en el periodo correspondiente a la temporada 22.23 un total de 91 de ellas, lo que supone un **63,19%** del total del año natural, a falta de un semestre entero correspondiente a la siguiente temporada.



## ► EVALUACIÓN INDICADORES Y TARGET

De los 27 indicadores planteados para cumplir con sus respectivas cuantificaciones objetivas, se han alcanzado 23, lo que supone un **85,19% del Target alcanzado en 2022**, quedando sin cumplir recuperar la cifra de árbitros precovid, el avance legislativo de la formación oficial federada, la creación de un formato competitivo para veteranos y los estudios de viabilidad en cuanto a una instalación deportiva propia; todo ello por la aparición de prioridades estratégicas mayores en el desarrollo del año, imposibilitando el trabajo correcto en estos asuntos.

De los 23 indicadores planteados para cumplir en el año 2023, a la finalización del primer semestre, se han alcanzado los datos de cumplimiento en un total de 15.

Lo que corresponde a un cumplimiento provisional de este año a la finalización del primer semestre del **65,22%**.

### › PROYECTO CON MÁS DIFICULTAD FINAL DE TEMPORADA

**+ÁRBITROS** (dentro del Eje Estratégico FÚTBOL): A pesar de cumplir los indicadores de crecimiento marcados para el año, la tendencia es negativa en términos absolutos y por especialidades, el crecimiento del colectivo no cumple las demandas que el crecimiento exponencial de la competición requiere.

### › PROYECTOS MÁS POTENCIADOS FINAL DE TEMPORADA

**+FÚTBOL** Récord histórico de licencias globales, de licencias en fútbol femenino, de licencias de entrenadores, de partidos jugados, estabilización de nuevas competiciones...tendencia creciente.

**+FORMACIÓN** (dentro del Eje Estratégico FORMACIÓN). La puesta en funcionamiento del Centro de Formación apuesta por una estructura estratégica que regule y potencie todos los modelos de formación y sus diferentes formatos, con una respuesta muy positiva a las nuevas ofertas.

**NUEVOS TIEMPOS** (dentro del Eje Estratégico MARCA). Al trabajo de digitalización continuo y la dedicación total de recursos al proceso de transición digital que continuará en la temporada 2023.24, se han producido diversos cambios que esperamos, a la finalización de su implementación, den nuevas posibilidades de trabajo.

**CENTENARIO** Mención especial merece el objetivo estratégico del Centenario, dentro del Eje Marca y con objetivos propios y plan de acción marcado, que llevando ya más de un año de trabajo, a finales de 2022 empezó su fase de comunicación y ejecución y en 2023 está inmerso en un despliegue de trabajo y recursos para celebrar con todos los grupos de influencia la efeméride con un calado deportivo y social.

## ► DATOS SIGNIFICATIVOS DEL TARGET ALCANZADO 2022/2023

- Temporada 22.23 con más licencias de la historia, 52.528 totales, 44.483 de futbolistas y de igual forma con licencias femeninas, superando las 3000.
- **+21,06% en licencias femeninas y +13,01% en fútbol sala** con respecto a la temporada 2021.2022.
- **+46,89% de licencias de entrenadores de fútbol y fútbol sala** respecto a 2021.22 con un cumplimiento de un 96% en la regulación de entrenadores titulados en todas las categorías.
- Las **mujeres** que se forman en la **Escuela de Entrenadores** aumentan un **220%**.
- Más de 30 acciones formativas (sin contar los cursos oficiales) durante la temporada.
- Aumento de seguidores en todas las plataformas digitales y RRSS.
- Decena de acciones de Responsabilidad Social con el fuerte impacto de **+Que Goles**, el trabajo con Cruz Roja por los espacios cardioprotectados o la apuesta por sostenibilidad.

## ► PRÓXIMOS PASOS Y CONCLUSIONES

La evolución del despliegue y desarrollo del Plan Estratégico desde su inicio mantiene una evolución constante, con más carga de contenido progresivo y más actividad diaria acoplada al método de trabajo estratégico. Los indicadores año tras año rozan el sobresaliente, lo que dictamina ya llegando a la etapa final del Plan, que el análisis de la entidad que se hizo en un inicio y la planificación fueron realistas, buscando introducir los elementos innovadores que impulsarán a la realización de nuevas acciones y la medición de los indicadores de éxito, pero de una manera paulatina que todo el ecosistema del

fútbol de nuestra Comunidad fuera recibiendo positivamente, manteniendo la línea de concordia, innovación y proactividad que siempre ha caracterizado a la RFCyLF.

La adaptación al entorno y a las cambiantes circunstancias ha sido una tónica predominante, pero el trabajo programado, lenguaje estratégico y asociación de las acciones a los objetivos dentro de la entidad ya es una realidad.

La consecución de las líneas estratégicas marcadas por la Junta Directiva para 2023, así como el avance en los 13 objetivos estratégicos con el alto grado de cumplimiento de acciones y target, marcan el camino a seguir dentro de la excelencia, previendo un segundo semestre de año de más cambios tecnológicos y con grandes esfuerzos volcados en el impacto del Centenario en todos los ámbitos de nuestro deporte, como ha sido durante toda la temporada.

## ► EVOLUCIÓN DE LA IMPLEMENTACIÓN

A continuación se muestra gráficamente la evolución del Plan Estratégico de la RFCyLF en los tres aspectos vertebradores de la evaluación: las acciones -planificadas y ejecutadas- y los indicadores.

Año tras año se mantienen las altas cotas de éxito viendo una clara tónica progresiva en la carga de acciones vinculadas a los objetivos estratégicos y un nivel de ejecución que acompaña. El target alcanzado se mantiene en indicadores notables-sobresalientes, descendiendo algunos puntos por la complejidad creciente y proyectos de mayor envergadura que se han ido sumando a la estrategia a medida que la entidad se ha adaptado a la metodología y las personas participantes han podido incidir en profundidad en acciones de mayor transversalidad e importancia. Todo ello sumado al trabajo creciente y coordinado con las acciones y objetivos estratégicos que emanan de la RFEF y se ejecutan en las Territoriales.

**Evolución de Acciones y Target**

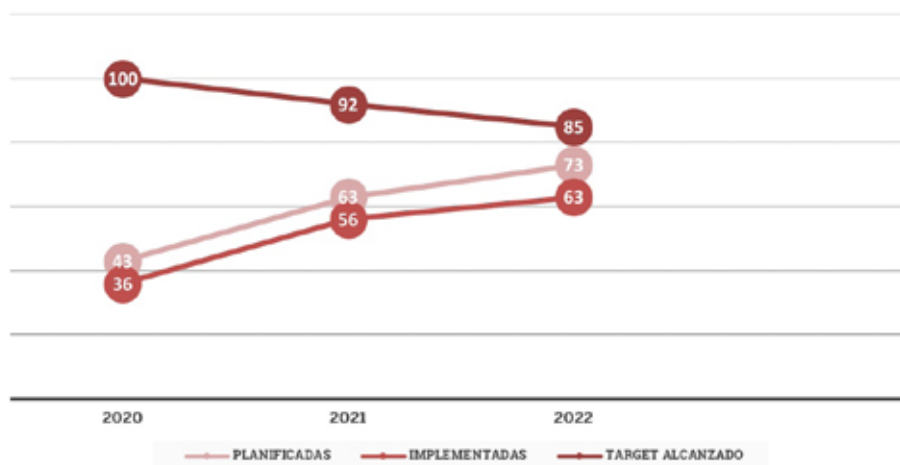



# MEMORIA DE OBJETIVOS ESTRATÉGICOS Y ACCIONES temporada 2022 / 2023



## EJE FÚTBOL

### OBJETIVOS:

- Aumentar el número de licencias con especial atención en fútbol femenino y fútbol sala.
- Implantar nuevos formatos de competiciones.

### ACCIONES IMPLEMENTADAS:



- Mantener visibilidad en medios digitales del fútbol femenino y fútbol sala.
- Patrocinio económico exclusivo para los clubes de fútbol femenino.
- Escuela de Fútbol femenino.
- Regularizar licencias de las Escuelas federativas.
- Reuniones y trabajo en propuestas del Comité y clubes de fútbol femenino.
- Edición especial Centenario en todas las provincias de la categoría Debutantes.
- Campeonato FIFA22 Federaciones Territoriales coordinado por la RFEF.
- Segunda edición del proyecto de fútbol inclusivo +Que Goles.
- Implementación del programa PlayMakers Disney UEFA a través de la coordinación de Grassroots RFEF.

### OBJETIVOS:

- Potenciar las captaciones, aumentar la relevancia y la imagen positiva del colectivo arbitral.

### ACCIONES IMPLEMENTADAS:



- Reportajes audiovisuales.
- Campaña anual de captación común en todas las Delegaciones Provinciales al comenzar la temporada #SinTiNoHayFútbol.
- Regulación de la normativa de Árbitros Colaboradores.
- Campaña formativa a aspirantes con uso de plataforma de formación online.
- Información de la actividad y las designaciones en redes sociales.
- Jornadas de actualización de reglas de fútbol y fútbol sala para clubes.
- Talleres de reglas de juego para niños: cómic 'El juego más bonito del mundo'



## EJE FORMACIÓN

### OBJETIVOS:

- Dotar de un valor añadido a la formación federativa en Castilla y León.
- Impulsar el Centro de Formación RFCyLF como referente de calidad en la Comunidad.
- Mantener actualizadas las competencias en diferentes materias relacionadas con los puestos de trabajo de los empleados.

### ACCIONES IMPLEMENTADAS:

- Trabajo coordinado interdepartamental a través del Centro de Formación.
- Desarrollo de la programación anual de formación para 2022.23
- Formación específica en RCP y primeros auxilios para afiliados a través de CruzRoja.
- Ampliación de la oferta formativa y colectivos alcanzados: dos seminarios para responsables de comunicación en clubes, ciclo formativo para familias.
- Desarrollo del programa Gol y Buen Trato.
- Formaciones externas de los empleados subvencionadas parcialmente y dos cursos bonificados para empleados.
- Jornadas de formación monográficas para empleados y clubes sobre gestión digital NOVANET.
- Planificación de la formación 2023.2024 con aportaciones de afiliados a través de las encuestas de satisfacción.
- Fomentar y becar la formación de entrenadoras.
- Formulario de talleres formativos a demanda a disposición de los clubes.
- Congreso Nacional de entrenadores 2023.



### OBJETIVOS:

- Ofrecer formatos formativos de relevancia y calidad.
- Regular la formación obligatoria de los entrenadores para ejercer como técnico en todas las categorías..

### ACCIONES IMPLEMENTADAS:

- Diez jornadas de actualización de entrenadores en fútbol, una presencial teórico/práctica de fútbol sala y otra de entrenadores de porteros.
- Instauración de la obligatoriedad de tramitar licencias de entrenador en todas las categorías en la temporada 2022.23
- Oferta de todos los cursos oficiales de fútbol y fútbol sala y contenidos complementarios como psicología, videoanálisis o protección a la infancia a través de Gol y Buen Trato.
- I Gala del Entrenador RFCyLF con contenido formativo y entrega de galardones.
- Área personal del entrenador en Novanet y puesta en marcha de la bolsa de trabajo





### EJE MARCA

#### OBJETIVOS:

- Aumentar la presencia digital potenciando la imagen de marca de la RFCyLF.
- Incrementar el conocimiento sobre la RFCyLF y su trabajo, aumentando la calidad percibida.



#### ACCIONES IMPLEMENTADAS:

- Reportajes audiovisuales a clubes.
- Emisión por streaming de sorteos, Asamblea General, presentaciones...
- Cobertura en redes sociales de la actividad significativa de afiliados con contenido enfocado a la interacción.
- Contenido provincializado de la actividad del Centenario.

#### OBJETIVOS:

- Enfatizar el dinamismo y apertura del trabajo en la federación.
- Involucrar en mayor medida a los afiliados en las diferentes acciones y estamentos, acercando la casa del fútbol a los grupos de influencia.



#### ACCIONES IMPLEMENTADAS:

- Encuestas de satisfacción y recogida de opinión de los afiliados tras las actividades.
- Encuentros con patrocinadores.
- Newsletter semanal con la actualidad de la actividad federativa distribuida a todos los grupos de influencia.
- Implementación de la biblioteca digital RFCyLF con acceso libre y gratuito en el catálogo de Bibliotecas públicas de la Junta de Castilla y León.

## OBJETIVOS:

- Digitalizar la actividad y gestión de la RFCyLF. Crear herramientas adaptadas a los nuevos tiempos y nuevas necesidades: softwares que mejoren la eficiencia en los procesos del fútbol de Castilla y León para continuar la línea de eficiencia en la digitalización integral.
- Permanecer a la cabeza en buen gobierno y transparencia dentro de las federaciones deportivas a nivel nacional.
- Transferir el retorno a afiliados gracias a ampliar la activación de patrocinios y colaboraciones con terceros.
- Desarrollar como eje clave la Responsabilidad Social Deportiva.

## ACCIONES IMPLEMENTADAS:

- Mantenimiento del portal de Transparencia en la web RFCyLF manteniendo la mayor puntuación en transparencia de las federaciones deportivas nacionales.
- Control del Plan de Cumplimiento y Código de Buen Gobierno.
- Promoción de la sección web #Comercial, con beneficios de los patrocinadores a afiliados.
- Activación presencial de un patrocinador por semana en las actividades del Centenario.
- Seguimiento trimestral de activación de patrocinios.
- Realización de informes de evaluación de indicadores de crecimiento en los diferentes departamentos al final de temporada.
- Colaboración activa en la creación de vínculos con la Federación de Deporte Adaptado para el desarrollo de acciones solidarias y promoción del fútbol y fútbol sala inclusivo con la culminación del proyecto +Que Goles.
- Activación y acciones formativas y talleres a demanda de Clubes del Proyecto 'Gol y buen trato' para formar, asesorar y acercar a los clubes la prevención de la violencia gracias a manuales, vía de contacto con psicólogos y formaciones.
- Convenio de colaboración con DomusVi con beneficios comerciales para afiliados y desarrollo de talleres de reminiscencia y fútbol por parte de la RFCyLF en los centros con personas mayores.
- Colaboración con Cruz Roja Juventud Castilla y León: donación de material, 10 cursos oficiales de RCP gratuitos para afiliados y sesiones de entrenamiento con niños en riesgo de exclusión.
- Programa formativo y social UEFA-RFEF en el centro penitenciario de Dueñas: impartición de cursos de entrenador, arbitraje y charlas monográficas, junto con la creación de un equipo de fútbol.





## OBJETIVOS:

- Celebrar el Centenario RFCyLF 2023 con una programación de calado deportivo y social en nuestra Comunidad. Permanecer a la cabeza en buen gobierno y transparencia dentro de las federaciones deportivas a nivel nacional.

## ACCIONES IMPLEMENTADAS:

- Presentación de los actos del Centenario
- Logotipo e imagen corporativa Centenario
- Organización del Campeonato Nacional de Selecciones cadete masculino de fútbol en Valladolid.
- Presentación del cómic 'El juego más bonito del mundo' en las 9 provincias + Ponferrada.
- Escultura conmemorativa en la sede de Arroyo de la Encomienda
- Estreno y presentaciones película Documental '100 años de fútbol en Castilla y León' coproducida por RFCyLF y CyLTV con sus correspondientes 10 partes provincializadas.
- Lotería Nacional conmemorativa del Centenario
- Histórico de resultados digitalizado en web
- Documental Campos sobre el vínculo del fútbol y la despoblación en CyL, y proyección en las 10 Delegaciones.
- Libro histórico '100 años de fútbol en Castilla y León'
- Jornada de fútbol debutante en la calle en las 10 delegaciones
- Exposición itinerante por todo Castilla y León 'El Fútbol de tu vida'
- Congreso Nacional de entrenadores, junio 2023 en Burgos.



## REAL FEDERACIÓN de CASTILLA Y LEÓN de FÚTBOL







## ▶ MEMORIA CENTRO DE FORMACIÓN RFCYL

Dentro del Eje Estratégico de Formación para el periodo del Plan Estratégico 2020/2024, la Real Federación de Castilla y León de Fútbol, a través de su Centro de Formación, quiere ver cumplidos los siguientes objetivos:

- Diseñar una propuesta variada de actividades y contenidos actualizados, teniendo en cuenta las necesidades transmitidas por los afiliados, que abarquen a todos los colectivos que forman parte de la Real Federación de Castilla y León.
- Garantizar la calidad de las acciones planificadas siendo referencia en la Comunidad.
- Comunicar la propuesta completa a esos colectivos antes del inicio de la temporada, potenciando la comunicación y llegada de las acciones a los interesados.

### ▶ MODALIDADES DE FORMACIÓN

Para la temporada 2022/2023 se plantean actividades en las siguientes modalidades formativas:

- PRESENCIAL: Todos los participantes acuden simultáneamente al mismo espacio formativo.
- SEMIPRESENCIAL: Una parte de la actividad se lleva a cabo en formato online y, otra, en formato presencial recibiendo todos los alumnos formación de ambos tipos.
- ONLINE: Toda la actividad formativa se lleva a cabo en entornos virtuales.
- HÍBRIDA: La formación se produce simultáneamente en formato presencial y online, mezclándose alumnos de ambos tipos de manera sincrónica.

Gracias a estas modalidades de formación, se ha alcanzado la cifra de más de 3000 personas inscritas en los distintos cursos, jornadas, ciclos y charlas.

## ► **LÍNEAS** FORMATIVAS Y PROPUESTAS DESARROLLADAS EN 2022/2023

### • **Formación OFICIAL:**

Actividades con una estructura ya establecida que se repiten cada temporada, con las actualizaciones pertinentes.

- Curso de aspirantes arbitrales en todas las Delegaciones Provinciales y en la Subdelegación Comarcal del Bierzo.
- Escuela de árbitros para los colegiados.
- Curso de Delegados I (250 participantes)
- Curso de Delegados II (822 participantes)
- Curso de Delegados III (156 participantes)
- Curso de Delegados IV (176 participantes)
- Nacional C/UEFA (I) (400 participantes)
- Nacional C/UEFA (II) (179 participantes)
- Nacional C/UEFA Fútbol Sala (I) (82 participantes)
- Nacional C/UEFA Fútbol Sala (II) (22 participantes)
- Nacional B/UEFA (23 participantes)
- Especialistas en entrenamiento de porteros Fútbol Nacional C (18 participantes)

### • **Formación CONTINUA:**

Seminarios, conferencias o ciclos dirigidos a un colectivo concreto o a varios, en los que pueden tratarse distintas temáticas.

- **GOL Y BUEN TRATO**
  1. Crear entornos de desarrollo sanos y sin violencia en el fútbol y fútbol sala base – Gol y Buen Trato. Vanessa Ramajo (Psicología y coordinadora la Asociación Castellano leonesa para la defensa de la infancia y la juventud. REA)
  2. Prevención de la violencia en redes sociales desde el fútbol y fútbol base – Gol y Buen Trato. Silvia Pastor (Psicología de la Asociación Castellano leonesa para la defensa de la infancia y la juventud. REA)
- **CICLO DE FÚTBOL Y SALUD**
  1. Fútbol y nutrición: desde la base hasta el rendimiento. Verónica de la Fuente, Alicia Robles y Sergio Díez. (Nutricionistas Recoletas y Centro de Tecnificación RFCyLF)
  2. Entrenamiento adaptado a cada futbolista. Fernando Centeno y Silvia Sedano.

**FÚTBOL Y SALUD** Recoletas HOSPITAL MARIA RECOLETAS  
Ciclo formativo online 2023

**2 ENTRENAMIENTOS ADAPTADOS A CADA FUTBOLISTA:**

- BENEFICIOS DEL FÚTBOL EN EL DESARROLLO.
- PARTICULARIDADES ANATÓMICAS Y FISIOLÓGICAS DE LAS FUTBOLISTAS Y TRABAJO FÍSICO ADAPTADO.

**Fernando Centeno**  
Jefe de Pediatría del Hospital Recoletas Campo Grande. Especialista en cardiología infantil.

**Silvia Sedano Campo**  
Preparadora Física en las Selecciones Femeninas de CyL de fútbol. Profesora e Investigadora de Ciencias de la Actividad Física y el Deporte en la UEMC.

**MIÉRCOLES 19 DE ABRIL 19-20-19H**

**WWW.RFCYLF.ES/FORMACIÓN**  
INSCRIPCIÓN GRATUITA

ONLINE

- **CICLO DE COMUNICACIÓN**

1. Genera impacto y comunidad en la red social de tu club
2. Herramientas audiovisuales para potenciar la comunicación de tu club.



- **Cursos y jornadas MONOGRÁFICAS:** Actividades con varias sesiones de temática única.

- FORMACIÓN EN PRIMEROS AUXILIOS PARA DELEGADOS
- CURSO OFICIAL CRUZ ROJA RCP-PRIMEROS AUXILIOS GRATUITO PARA TODOS LOS AFILIADOS EN LAS PROVINCIAS.
- ANALIZANDO EL CAMINO (NIVEL I) – PSICOLOGÍA PARA TÉCNICOS DE BASE.
- CAMINANDO HACIA EL ÉXITO (NIVEL I) – INICIACIÓN AL VIDEOANÁLISIS
- CAMINANDO HACIA EL ÉXITO (NIVEL II) – NIVEL 2 DE VIDEOANÁLISIS



# ▶ MEMORIA DE COMPETICIONES - FÚTBOL

## ▶ Competiciones Senior

- 1ª División
- 2ª División
- 1ª Federación Grupo I
- 1ª Federación Grupo II
- 2ª Federación Grupo I
- 2ª Federación Grupo V
  - 2ª Federación Fase de ascenso
- 3ª Federación Grupo VIII
  - 3ª Federación Fase de ascenso
- 1ª Regional Grupo A
- 1ª Regional Grupo B
  - 1ª Regional Fase de ascenso
- 1ª Provincial Grupo Ávila
- 1ª Provincial Grupo Burgos
- 1ª Provincial Grupo León
- 1ª Provincial Grupo Palencia
- 1ª Provincial Grupo Salamanca
- 1ª Provincial Grupo Segovia
- 1ª Provincial Grupo Soria
- 1ª Provincial Grupo Valladolid
- 1ª Provincial Grupo Zamora
- 2ª Provincial Grupo Ávila
- 2ª Provincial Grupo León
- 2ª Provincial Grupo Segovia
- 2ª Provincial Grupo Valladolid
- 3ª Provincial Grupo Valladolid 1
- 3ª Provincial Grupo Valladolid 2
  - 3ª Provincial Grupo Valladolid Fase de Ascenso
- Copa de S.M. Rey
- Copa RFEF

## ▶ Competiciones Juveniles

- División de Honor Juvenil Grupo V
- Liga Nacional Juvenil Grupo III
- 1ª Regional Liga Recoletas Grupo A
- 1ª Regional Liga Recoletas Grupo B
  - 1ª Regional Fase de ascenso
- 1ª Provincial Grupo Ávila
- 1ª Provincial Grupo Burgos
- 1ª Provincial Grupo León
- 1ª Provincial Grupo Palencia
- 1ª Provincial Grupo Salamanca
- 1ª Provincial Grupo Segovia
- 1ª Provincial Grupo Soria
- 1ª Provincial Grupo Valladolid
- 1ª Provincial Grupo Zamora
- 2ª Provincial Grupo Burgos
- 2ª Provincial Grupo León
- 2ª Provincial Grupo Salamanca
- 2ª Provincial Grupo Valladolid
- 3ª Provincial Grupo León
- 3ª Provincial Grupo Salamanca
- 3ª Provincial Grupo Valladolid 1
- 3ª Provincial Grupo Valladolid 2

## ► Competiciones Cadetes

- 1ª Regional Liga SsangYong
- 2ª Regional
- 1ª Provincial Grupo Ávila
- 1ª Provincial Grupo Burgos
- 1ª Provincial Grupo León
- 1ª Provincial Grupo Palencia
- 1ª Provincial Grupo Salamanca
- 1ª Provincial Grupo Segovia
- 1ª Provincial Grupo Soria
- 1ª Provincial Grupo Valladolid
- 1ª Provincial Grupo Zamora
  - 1ª Provincial Fase de ascenso 1
  - 1ª Provincial Fase de ascenso 2
  - 1ª Provincial Fase de ascenso 3
- 2ª Provincial Grupo Ávila
- 2ª Provincial Grupo Burgos
- 2ª Provincial Grupo León
- 2ª Provincial Grupo Palencia
- 2ª Provincial Grupo Salamanca
- 2ª Provincial Grupo Segovia
- 2ª Provincial Grupo Valladolid
- 3ª Provincial Grupo Burgos
- 3ª Provincial Grupo León 1 (León)
- 3ª Provincial Grupo León 2 (El Bierzo)
- 3ª Provincial Grupo Salamanca
- 3ª Provincial Grupo Valladolid 1
- 3ª Provincial Grupo Valladolid 2
- 3ª Provincial Grupo Valladolid 3
  - 3ª Provincial Grupo Valladolid Fase de ascenso

## ► Competiciones Infantiles

- 1ª Regional
- 2ª Regional
- 1ª Provincial Grupo Ávila
- 1ª Provincial Grupo Burgos
- 1ª Provincial Grupo León
- 1ª Provincial Grupo Palencia
- 1ª Provincial Grupo Salamanca
- 1ª Provincial Grupo Segovia
- 1ª Provincial Grupo Soria
- 1ª Provincial Grupo Valladolid
- 1ª Provincial Grupo Zamora
  - 1ª Provincial Fase de ascenso 1
  - 1ª Provincial Fase de ascenso 2
  - 1ª Provincial Fase de ascenso 3
- 2ª Provincial Grupo Ávila
- 2ª Provincial Grupo Burgos
- 2ª Provincial Grupo León
- 2ª Provincial Grupo Palencia
- 2ª Provincial Grupo Salamanca
- 2ª Provincial Grupo Segovia
- 2ª Provincial Grupo Zamora
- 3ª Provincial Grupo Ávila
- 3ª Provincial Grupo Burgos 1
- 3ª Provincial Grupo Burgos 2
- 3ª Provincial Grupo León 1 (León)
- 3ª Provincial Grupo León 2 (León)
- 3ª Provincial Grupo León 3 (El Bierzo)
- 3ª Provincial Grupo Salamanca 1
- 3ª Provincial Grupo Salamanca 2
- 3ª Provincial Grupo Valladolid 1
- 3ª Provincial Grupo Valladolid 2
- 3ª Provincial Grupo Valladolid 3
- 3ª Provincial Grupo Valladolid 4

## ► Competiciones Alevines

- 1ª Provincial Fase regional
- 1ª Provincial Grupo Ávila
- 1ª Provincial Grupo Burgos
- 1ª Provincial Grupo León
- 1ª Provincial Grupo Palencia
- 1ª Provincial Grupo Salamanca
- 1ª Provincial Grupo Segovia
- 1ª Provincial Grupo Soria
- 1ª Provincial Grupo Valladolid
- 1ª Provincial Grupo Zamora
- 2ª Provincial Grupo Ávila
- 2ª Provincial Grupo Burgos
- 2ª Provincial Grupo León 1 (León)
- 2ª Provincial Grupo León 2 (El Bierzo)
- 2ª Provincial Grupo Palencia
- 2ª Provincial Grupo Salamanca
- 2ª Provincial Grupo Segovia
- 2ª Provincial Grupo Soria
- 2ª Provincial Grupo Valladolid 1
- 2ª Provincial Grupo Valladolid 2
- 2ª Provincial Grupo Zamora
- 3ª Provincial Grupo Ávila 1
- 3ª Provincial Grupo Ávila 2
- 3ª Provincial Grupo Burgos 1
- 3ª Provincial Grupo Burgos 2
- 3ª Provincial Grupo Burgos 3
- 3ª Provincial Grupo León 1 (León)
- 3ª Provincial Grupo León 2 (León)
- 3ª Provincial Grupo León 3 (León)
- 3ª Provincial Grupo León 4 (El Bierzo)
- 3ª Provincial Grupo Palencia 1
- 3ª Provincial Grupo Palencia 2
- 3ª Provincial Grupo Salamanca 1
- 3ª Provincial Grupo Salamanca 2

- 3ª Provincial Grupo Salamanca 3
- 3ª Provincial Grupo Segovia
- 3ª Provincial Grupo Valladolid 1
- 3ª Provincial Grupo Valladolid 2

- 3ª Provincial Grupo Valladolid 3
- 3ª Provincial Grupo Valladolid 4
- 3ª Provincial Grupo Valladolid 5

## ► Competiciones Benjamines

- 1ª Provincial Fase regional
- 1ª Provincial Grupo Ávila
- 1ª Provincial Grupo Burgos
- 1ª Provincial Grupo León
- 1ª Provincial Grupo Palencia
- 1ª Provincial Grupo Salamanca
- 1ª Provincial Grupo Segovia
- 1ª Provincial Grupo Soria
- 1ª Provincial Grupo Valladolid
- 1ª Provincial Grupo Zamora
- 2ª Provincial Grupo Ávila
- 2ª Provincial Grupo Burgos
- 2ª Provincial Grupo León 1 (León)
- 2ª Provincial Grupo León 2 (El Bierzo)
- 2ª Provincial Grupo Palencia
- 2ª Provincial Grupo Salamanca
- 2ª Provincial Grupo Segovia
- 2ª Provincial Grupo Soria
- 2ª Provincial Grupo Valladolid 1
- 2ª Provincial Grupo Valladolid 2
- 2ª Provincial Grupo Zamora
- 3ª Provincial Grupo Ávila
- 3ª Provincial Grupo Burgos 1
- 3ª Provincial Grupo Burgos 2
  - 3ª Provincial Grupo Burgos Fase de ascenso
- 3ª Provincial Grupo León 1 (León)
- 3ª Provincial Grupo León 2 (León)
- 3ª Provincial Grupo León 3 (El Bierzo)
- 3ª Provincial Grupo Palencia
- 3ª Provincial Grupo Salamanca 1
- 3ª Provincial Grupo Salamanca 2
- 3ª Provincial Grupo Salamanca 3
- 3ª Provincial Grupo Valladolid 1
- 3ª Provincial Grupo Valladolid 2
- 3ª Provincial Grupo Valladolid 3
- 3ª Provincial Grupo Valladolid 4

## ► Competiciones Prebenjamines

- 1ª Provincial Grupo Ávila
- 1ª Provincial Grupo Burgos
- 1ª Provincial Grupo León 1 (León)
- 1ª Provincial Grupo León 2 (El Bierzo)
  - 1ª Provincial Grupo León (Fase Final)
- 1ª Provincial Grupo Palencia
- 1ª Provincial Grupo Salamanca
- 1ª Provincial Grupo Soria
- 1ª Provincial Grupo Valladolid
- 2ª Provincial Grupo Ávila
- 2ª Provincial Grupo Burgos
- 2ª Provincial Grupo León 1 (León)
- 2ª Provincial Grupo León 2 (El Bierzo)
- 2ª Provincial Grupo Palencia
- 2ª Provincial Grupo Salamanca
- 2ª Provincial Grupo Valladolid
- 3ª Provincial Grupo Ávila
- 3ª Provincial Grupo León
- 3ª Provincial Grupo Palencia
- 3ª Provincial Grupo Salamanca
- 3ª Provincial Grupo Valladolid 1
- 3ª Provincial Grupo Valladolid 2
- 3ª Provincial Grupo Valladolid 3

## ► Competiciones Femenino

- 2ª Federación Grupo Norte
- 1ª Nacional Grupo 1
- 1ª Nacional Grupo 2
- 1ª Nacional Grupo 4
- 1ª Regional Liga GONALPI
- 2ª Regional Liga DOBLE G Grupo A
- 2ª Regional Liga DOBLE G Grupo B
  - 2ª Regional Fase de ascenso
- 1ª Provincial Grupo Segovia
- 1ª Provincial Grupo Soria
- Copa de la Reina





# MEMORIA DE COMPETICIONES - FÚTBOL SALA

## ▶ Competiciones Senior

- 2ª Federación Futsal
- 2ª División B Grupo 1
  - 2ª División B Fase de ascenso
- 3ª División Grupo 9
  - 3ª División Fase de ascenso
- 1ª Regional
- 1ª Provincial Grupo Segovia
- Copa de S.M. El Rey Futsal

## ▶ Competiciones Juvenil

- DHJ Grupo 1
- DHJ Grupo 2
- DHJ Copa de España
- 1ª Regional
- 1ª Provincial Grupo Segovia
- Campeonato de España Juvenil

## ▶ Competiciones Cadete

- Campeonato de España Cadete Sala
- 1ª Regional
- 2ª Regional
- 1ª Provincial Grupo Salamanca
- 1ª Provincial Grupo Segovia

## ▶ Competiciones Infantil

- Campeonato de España Infantil Sala
- 1ª Regional
- 1ª Provincial Grupo Salamanca
- 1ª Provincial Grupo Segovia

## ▶ Competiciones Alevín

- Campeonato de España Alevín Sala
- 1ª Provincial Fase regional
- 1ª Provincial Grupo León
- 1ª Provincial Grupo Salamanca
- 1ª Provincial Grupo Segovia
- 1ª Provincial Grupo Valladolid

## ▶ Competiciones Benjamín

- Campeonato de España Benjamín Sala
- 1ª Provincial Fase regional
- 1ª Provincial Grupo León
- 1ª Provincial Grupo Salamanca
- 1ª Provincial Grupo Segovia
- 1ª Provincial Grupo Valladolid
- 2ª Provincial Grupo Segovia

## ▶ Competiciones Prebenjamín

- 1ª Provincial Grupo Segovia
- 1ª Provincial Grupo Valladolid
- 1ª Provincial Grupo Zamora 1 (Zamora)
- 1ª Provincial Grupo Zamora 2 (Benavente)
  - 1ª Provincial Grupo Zamora Fase final
- 2ª Provincial Grupo Segovia
- 2ª Provincial Grupo Zamora

## ▶ Competiciones Femenino

- 2ª Federación Grupo 4
- 1ª Regional
  - 1ª Regional Fase de ascenso
- 1ª Provincial Grupo León
- Copa de S.M. La Reina Futsal



# COMPETICIONES SENIOR

## ► 1ª DIVISIÓN NACIONAL - Fútbol

PRIMERA DIVISIÓN TEMPORADA 2022/23	F.C. BARCELONA	REAL MADRID C.F.	ATLÉTICO DE MADRID S.A.D.	REAL SOCIEDAD DE FÚTBOL S.A.D.	VILLARREAL C.F. S.A.D.	REAL BETIS BALOMPIÉ S.A.D.	C.A. OSASUNA	ATHLETIC CLUB	R.C.D. MALLORCA S.A.D.	GIRONA F.C. S.A.D.	RAYO VALLECANO DE MADRID S.A.D.	SEVILLA F.C. S.A.D.	R.C. CELTA DE VIGO S.A.D.	CÁDIZ C.F. S.A.D.	GETAFE C.F. S.A.D.	VALENCIA C.F. S.A.D.	U.D. ALMERÍA S.A.D.	REAL VALLADOLID C.F. S.A.D.	R.C.D. ESPANYOL DE BARCELONA S.A.D.	ELCHE C.F. S.A.D.
	F.C. BARCELONA		2-1	1-0	1-2	3-0	4-0	1-0	4-0	3-0	0-0	0-0	3-0	1-0	2-0	1-0	1-0	2-0	4-0	1-1
REAL MADRID C.F.	3-1		1-1	0-0	2-3	2-1	1-1	1-1	4-1	1-1	2-1	3-1	2-0	2-1	1-0	2-0	4-2	6-0	3-1	4-0
ATLÉTICO DE MADRID S.A.D.	0-1	1-2		2-1	0-2	1-0	3-0	1-0	3-1	2-1	1-1	6-1	4-1	5-1	1-1	3-0	2-1	3-0	1-1	2-0
REAL SOCIEDAD DE FÚTBOL S.A.D.	1-4	2-0	1-1		1-0	0-2	2-0	3-1	1-0	2-2	2-1	2-1	1-1	0-0	2-0	1-1	1-0	0-1	2-1	2-0
VILLARREAL C.F. S.A.D.	0-1	2-1	2-2	2-0		1-1	2-0	5-1	0-2	1-0	0-1	1-1	3-1	2-0	2-1	2-1	2-1	1-2	4-2	4-0
REAL BETIS BALOMPIÉ S.A.D.	1-2	0-0	1-2	0-0	1-0		1-0	0-0	1-0	2-1	3-1	1-1	3-4	0-2	0-1	1-1	3-1	2-1	3-1	3-0
C.A. OSASUNA	1-2	0-2	0-1	0-2	0-3	3-2		2-0	1-0	2-1	2-1	2-1	0-0	2-0	0-2	1-2	3-1	2-0	1-0	2-1
ATHLETIC CLUB	0-1	0-2	0-1	2-0	1-0	0-1	0-0		0-0	2-3	3-2	0-1	2-1	4-1	0-0	1-0	4-0	3-0	0-1	0-1
R.C.D. MALLORCA S.A.D.	0-1	1-0	1-0	1-1	4-2	1-2	0-0	1-1		1-1	3-0	0-1	1-0	1-0	3-1	1-0	1-0	1-0	1-1	0-1
GIRONA F.C. S.A.D.	0-1	4-2	0-1	3-5	1-2	1-2	1-1	2-1	2-1		2-2	2-1	0-1	1-1	3-1	1-0	6-2	2-1	2-1	2-0
RAYO VALLECANO DE MADRID S.A.D.	2-1	3-2	1-2	0-2	2-1	1-2	2-1	0-0	0-2	2-2		1-1	0-0	5-1	0-0	2-1	2-0	2-1	1-2	2-1
SEVILLA F.C. S.A.D.	0-3	1-2	0-2	1-2	2-1	0-0	2-3	1-1	2-0	0-2	0-1		2-2	1-0	2-1	1-1	2-1	1-1	3-2	3-0
R.C. CELTA DE VIGO S.A.D.	2-1	1-4	0-1	1-2	1-1	1-0	1-2	1-0	0-1	1-1	3-0	1-1		3-0	1-1	1-2	2-2	3-0	2-2	1-0
CÁDIZ C.F. S.A.D.	0-4	0-2	3-2	0-1	0-0	0-0	0-1	0-4	2-0	2-0	1-0	0-2	1-0		2-2	2-1	1-1	2-0	2-2	1-1
GETAFE C.F. S.A.D.	0-0	0-1	0-3	2-1	0-0	0-1	2-1	2-2	2-0	3-2	1-1	2-0	1-0	0-0		1-0	1-2	2-3	1-2	1-1
VALENCIA C.F. S.A.D.	0-1	1-0	0-1	1-0	1-1	3-0	1-0	1-2	1-2	1-0	1-1	0-2	3-0	0-1	5-1		2-2	2-1	2-2	2-2
U.D. ALMERÍA S.A.D.	1-0	1-2	1-1	0-2	0-2	2-3	0-1	1-2	3-0	3-2	3-1	2-1	3-1	1-1	1-0	2-1		0-0	3-1	2-1
REAL VALLADOLID C.F. S.A.D.	3-1	0-2	2-5	1-0	0-3	0-0	0-0	1-3	3-3	1-0	0-1	0-3	4-1	0-1	0-0	1-0	1-0		2-1	2-1
R.C.D. ESPANYOL DE BARCELONA S.A.D.	2-4	1-3	3-3	2-3	0-1	1-0	1-1	1-2	2-1	2-2	0-2	2-3	1-3	0-0	1-0	2-2	3-3	1-0		2-2
ELCHE C.F. S.A.D.	0-4	0-3	1-0	0-1	3-1	2-3	1-1	1-4	1-1	1-2	4-0	1-1	0-1	1-1	0-1	0-2	1-1	1-1	0-1	

PUESTO	EQUIPO	JUG	GAN	EMP	PER	FAVOR	CONTRA	PUNTOS
1	F.C. BARCELONA	38	28	4	6	70	20	88
2	REAL MADRID C.F.	38	24	6	8	75	36	78
3	ATLÉTICO DE MADRID S.A.D.	38	23	8	7	70	33	77
4	REAL SOCIEDAD DE FÚTBOL S.A.D.	38	21	8	9	51	35	71
5	VILLARREAL C.F. S.A.D.	38	19	7	12	59	40	64
6	REAL BETIS BALOMPIÉ S.A.D.	38	17	9	12	46	41	60
7	C.A. OSASUNA	38	15	8	15	37	42	53
8	ATHLETIC CLUB	38	14	9	15	47	43	51
9	R.C.D. MALLORCA S.A.D.	38	14	8	16	37	43	50
10	GIRONA F.C. S.A.D.	38	13	10	15	58	55	49
11	RAYO VALLECANO DE MADRID S.A.D.	38	13	10	15	45	53	49
12	SEVILLA F.C. S.A.D.	38	13	10	15	47	54	49
13	R.C. CELTA DE VIGO S.A.D.	38	11	10	17	43	53	43
14	CÁDIZ C.F. S.A.D.	38	10	12	16	30	53	42
15	GETAFE C.F. S.A.D.	38	10	12	16	34	45	42
16	VALENCIA C.F. S.A.D.	38	11	9	18	42	45	42
17	U.D. ALMERÍA S.A.D.	38	11	8	19	49	65	41
18	REAL VALLADOLID C.F. S.A.D.	38	11	7	20	33	63	40
19	R.C.D. ESPANYOL DE BARCELONA S.A.D.	38	8	13	17	52	69	37
20	ELCHE C.F. S.A.D.	38	5	10	23	30	67	25



1ª DIVISIÓN REAL VALLADOLID C.F. S.A.D.

## ▶ 2ª DIVISIÓN NACIONAL - Fútbol

SEGUENDA DIVISIÓN TEMPORADA 2022/23	GRANADA C.F. S.A.D.	UD. LAS PALMAS S.A.D.	LEVANTE U.D. S.A.D.	DEPORTIVO ALAVÉS S.A.D.	S.D. EIBAR S.A.D.	ALBACETE BALOMPIÉ S.A.D.	F.C. ANDORRA	REAL OVIEDO S.A.D.	F.C. CARTAGENA S.A.D.	C.D. TENERIFE S.A.D.	BURGOS C.F. S.A.D.	REAL RACING CLUB DE SANTANDER S.A.D.	REAL ZARAGOZA S.A.D.	C.D. LEGANÉS S.A.D.	S.D. HUESCA S.A.D.	C.D. MIRANDES S.A.D.	REAL SPORTING DE GIJÓN S.A.D.	VILLARREAL C.F. S.A.D. "B"	S.D. PONFERRADINA S.A.D.	MÁLAGA C.F. S.A.D.	U.D. IBIZA S.A.D.	C.D. LUGO S.A.D.
	GRANADA C.F. S.A.D.		2-1	0-0	3-1	1-1	4-0	2-0	1-0	1-0	2-0	1-0	2-0	1-0	2-0	0-0	2-1	5-0	3-0	2-2	1-0	2-0
UD. LAS PALMAS S.A.D.	2-0		0-0	0-0	1-1	1-2	2-0	0-1	1-0	3-1	0-2	1-1	0-0	1-0	1-0	2-1	1-1	1-1	2-0	2-2	0-0	3-0
LEVANTE U.D. S.A.D.	3-1	1-1		2-0	0-0	0-0	1-0	2-1	0-1	2-0	1-0	0-1	1-1	2-1	0-0	1-2	1-0	4-1	0-0	1-0	0-0	3-1
DEPORTIVO ALAVÉS S.A.D.	1-1	1-1	0-2		2-0	0-0	0-0	2-1	0-0	1-0	1-0	3-0	1-0	2-1	2-1	1-0	0-0	2-0	3-1	2-1	4-2	0-0
S.D. EIBAR S.A.D.	4-0	0-1	1-1	0-0		1-1	0-0	1-0	0-3	2-1	1-0	2-1	1-1	0-0	2-1	0-0	2-2	2-0	1-0	2-1	1-0	1-0
ALBACETE BALOMPIÉ S.A.D.	1-2	1-2	2-3	1-1	3-1		1-1	1-0	1-1	1-1	0-0	2-1	0-0	1-0	2-1	2-1	2-1	0-0	0-1	3-2	4-0	2-0
F.C. ANDORRA	1-0	0-0	3-1	0-1	2-0	0-1		3-1	0-1	1-0	0-1	0-1	0-1	1-1	1-0	0-1	1-0	4-3	3-0	1-0	2-2	4-0
REAL OVIEDO S.A.D.	1-0	0-0	1-1	1-0	1-1	1-1	0-1		1-3	0-0	0-1	1-0	2-1	1-0	0-1	1-0	1-0	0-1	3-2	1-0	0-1	2-1
F.C. CARTAGENA S.A.D.	0-0	1-4	1-2	1-1	2-1	2-1	0-3	2-1		0-1	0-0	0-3	1-0	1-2	0-0	1-0	2-1	0-1	2-3	2-1	2-0	2-0
C.D. TENERIFE S.A.D.	2-0	4-1	1-0	2-1	0-1	1-0	1-1	0-1	0-0		2-1	1-0	0-2	1-0	2-0	1-0	1-1	1-1	0-0	3-1	4-0	1-1
BURGOS C.F. S.A.D.	1-3	0-0	0-0	3-0	1-2	1-1	2-1	0-0	1-0	0-1		2-1	2-2	0-3	1-1	2-1	0-0	1-0	2-2	1-0	2-0	0-1
REAL RACING CLUB DE SANTANDER S.A.D.	1-0	0-0	0-1	1-1	1-0	4-1	2-1	0-1	3-1	1-1	0-1		1-0	2-1	1-1	1-2	2-0	0-2	1-1	0-0	1-0	0-1
REAL ZARAGOZA S.A.D.	1-0	1-1	0-0	1-4	0-0	1-1	0-2	1-1	2-0	1-1	0-0	4-1		3-0	3-0	0-0	1-0	2-1	0-0	1-1	2-1	1-2
C.D. LEGANÉS S.A.D.	1-0	0-0	2-2	1-2	2-1	1-2	1-1	0-1	1-3	2-1	0-0	0-0	2-1		2-1	2-2	1-0	1-0	2-1	1-0	0-1	1-0
S.D. HUESCA S.A.D.	1-1	1-0	3-0	0-1	0-1	1-1	1-0	1-1	2-3	1-1	2-1	0-0	1-1	1-0		1-0	0-0	1-0	1-1	1-0	3-0	1-1
C.D. MIRANDES S.A.D.	1-3	3-3	0-1	1-3	2-3	4-2	1-1	1-0	2-1	1-0	2-1	1-1	2-0	0-0	1-1		1-1	2-1	2-1	1-3	2-2	2-0
REAL SPORTING DE GIJÓN S.A.D.	1-0	0-1	1-1	0-0	2-0	2-2	4-1	1-1	0-0	1-0	0-0	0-2	1-0	2-2	1-1	3-4		3-1	1-4	0-0	2-1	3-1
VILLARREAL C.F. S.A.D. "B"	0-2	0-1	2-3	1-0	2-2	1-2	1-0	2-1	5-2	2-2	0-0	2-1	2-3	0-0	0-0	3-0	2-0		2-2	1-2	1-0	3-1
S.D. PONFERRADINA S.A.D.	0-0	0-1	0-0	1-0	0-1	1-1	1-4	1-1	0-3	2-2	1-2	1-1	1-2	0-1	1-0	0-0	1-3	2-1		2-0	2-1	1-0
MÁLAGA C.F. S.A.D.	1-1	0-4	0-0	1-0	0-1	1-2	0-0	0-1	1-0	1-1	1-1	0-1	3-0	2-0	0-0	2-0	1-1	1-1	1-0		1-1	3-2
U.D. IBIZA S.A.D.	0-2	1-2	1-2	1-1	1-2	0-5	0-1	1-2	2-2	1-0	2-0	1-0	1-0	0-2	2-2	1-1	1-3	0-0	1-1	1-1		3-2
C.D. LUGO S.A.D.	1-0	0-1	1-1	1-2	0-2	1-2	2-2	0-0	1-1	0-0	2-0	1-1	0-0	1-0	1-2	0-0	0-1	1-2	0-0	0-2	0-0	

PUESTO	EQUIPO	JUG	GAN	EMP	PER	FAVOR	CONTRA	PUNTOS
1	GRANADA C.F. S.A.D.	42	22	9	11	55	30	75
2	UD. LAS PALMAS S.A.D.	42	18	18	6	49	29	72
3	LEVANTE U.D. S.A.D.	42	18	18	6	46	30	72
4	DEPORTIVO ALAVÉS S.A.D.	42	19	14	9	47	33	71
5	S.D. EIBAR S.A.D.	42	19	14	9	45	36	71
6	ALBACETE BALOMPIÉ S.A.D.	42	17	16	9	58	47	67
7	F.C. ANDORRA	42	16	11	15	47	37	59
8	REAL OVIEDO S.A.D.	42	16	11	15	34	35	59
9	F.C. CARTAGENA S.A.D.	42	16	10	16	47	49	58
10	C.D. TENERIFE S.A.D.	42	14	15	13	42	37	57
11	BURGOS C.F. S.A.D.	42	13	15	14	33	35	54
12	REAL RACING CLUB DE SANTANDER S.A.D.	42	14	12	16	39	40	54
13	REAL ZARAGOZA S.A.D.	42	12	17	13	40	39	53
14	C.D. LEGANÉS S.A.D.	42	14	11	17	37	42	53
15	S.D. HUESCA S.A.D.	42	11	19	12	36	36	52
16	C.D. MIRANDES S.A.D.	42	13	13	16	48	54	52
17	REAL SPORTING DE GIJÓN S.A.D.	42	11	17	14	43	48	50
18	VILLARREAL C.F. S.A.D. "B"	42	13	11	18	49	55	50
19	S.D. PONFERRADINA S.A.D.	42	9	17	16	40	53	44
20	MÁLAGA C.F. S.A.D.	42	10	14	18	37	44	44
21	U.D. IBIZA S.A.D.	42	7	13	22	33	66	34
22	C.D. LUGO S.A.D.	42	6	13	23	27	57	31



2ª DIVISIÓN BURGOS C.F. S.A.D.

## ► 1ª FEDERACIÓN GRUPO "I" - Fútbol

PRIMERA FEDERACIÓN GRUPO "I" TEMPORADA 2022/23	RACING CLUB FERROL S.A.D.	A.D. ALCORCÓN S.A.D.	REAL MADRID-CASTILLA	R.C. DEPORTIVO DE LA CORUÑA S.A.D.	R.C. CELTA DE VIGO S.A.D. "B"	LINARES DEPORTIVO	UNIONISTAS DE SALAMANCA C.F.	A.D. MÉRIDA	CÓRDOBA C.F. S.A.D.	C. Y D. LEONESA S.A.D.	C.F. FUENLABRADA S.A.D.	A.D. CEUTA F.C.	SAN FERNANDO C.D. ISLEÑO	C.F. RAYO MAJADAHONDA	ALGECIRAS C.F.	C.D. BADAJOZ	U.D. SAN SEBASTIÁN DE LOS REYES	REAL BALOMPÉDICA LINENSE	PONTEVEDRA C.F. S.A.D.	C.F. TALAVERA DE LA REINA
	RACING CLUB FERROL S.A.D.		1-2	2-1	0-0	2-0	2-0	0-1	1-1	1-1	3-2	3-0	1-1	3-1	4-1	2-1	2-1	3-0	1-0	2-0
A.D. ALCORCÓN S.A.D.	0-1		4-1	3-1	1-1	0-0	2-0	0-0	3-0	2-0	1-1	2-2	2-1	2-1	2-0	1-0	2-0	0-0	1-0	1-0
REAL MADRID-CASTILLA	0-0	1-1		1-0	3-0	2-0	1-0	0-0	1-1	1-1	0-0	0-3	2-0	1-2	2-1	3-1	1-0	2-2	1-0	0-0
R.C. DEPORTIVO DE LA CORUÑA S.A.D.	2-0	0-0	1-1		2-0	2-1	3-0	1-0	0-0	2-2	4-2	1-0	0-1	1-0	4-0	5-0	1-0	2-1	1-1	3-2
R.C. CELTA DE VIGO S.A.D. "B"	1-0	1-0	1-2	1-1		4-2	0-1	1-2	1-2	2-1	1-0	1-1	2-2	3-1	2-2	2-0	1-2	1-0	1-0	1-1
LINARES DEPORTIVO	1-1	1-0	0-2	3-2	1-2		4-3	2-0	2-1	0-2	0-2	2-2	1-1	1-0	2-0	2-1	2-1	1-0	1-0	3-0
UNIONISTAS DE SALAMANCA C.F.	1-1	2-1	3-0	2-1	0-3	1-1		0-1	0-0	2-0	1-1	1-0	1-1	2-1	0-0	0-0	1-0	1-0	1-0	1-2
A.D. MÉRIDA	2-1	0-2	1-1	0-1	0-3	2-1	1-1		0-0	3-1	2-0	2-0	0-1	1-2	3-3	1-0	1-3	1-0	2-0	1-1
CÓRDOBA C.F. S.A.D.	1-2	1-1	1-2	1-1	0-2	2-1	4-1	1-2		2-0	3-0	1-1	1-1	2-0	3-1	3-1	0-1	0-1	1-0	3-0
C. Y D. LEONESA S.A.D.	0-0	0-2	1-0	1-0	1-1	0-2	2-0	2-0	0-3		2-0	2-0	2-0	1-3	0-1	0-1	4-1	1-1	2-0	3-1
C.F. FUENLABRADA S.A.D.	1-0	0-4	1-2	0-3	1-1	1-2	2-1	0-1	2-0	0-0		2-1	2-1	1-0	2-0	2-0	0-0	1-0	2-1	2-1
A.D. CEUTA F.C.	0-2	1-2	2-2	1-2	1-3	2-0	1-2	1-0	1-2	2-1	1-0		2-2	5-1	1-3	3-0	3-1	0-0	1-2	4-1
SAN FERNANDO C.D. ISLEÑO	0-1	0-2	3-2	2-2	1-2	1-1	1-2	1-2	1-3	1-1	3-0	1-0		0-0	0-2	2-1	1-1	1-0	4-2	5-1
C.F. RAYO MAJADAHONDA	0-1	1-2	1-2	0-0	1-0	1-2	1-0	1-1	1-0	1-1	4-1	1-2	2-1		0-2	2-2	2-2	1-1	2-1	2-1
ALGECIRAS C.F.	1-1	0-0	0-1	1-2	0-0	3-3	1-1	1-0	1-1	0-1	2-1	1-2	0-1	2-1		1-1	0-2	1-0	0-2	2-0
C.D. BADAJOZ	0-3	2-0	0-2	1-0	1-0	1-1	2-1	1-1	2-4	1-0	3-0	2-1	1-1	0-0	0-1		0-0	0-2	1-0	1-1
U.D. SAN SEBASTIÁN DE LOS REYES	0-3	1-0	1-5	0-0	0-1	2-0	1-1	1-0	0-0	1-1	0-1	1-1	1-0	1-2	0-0	1-3		0-2	2-0	0-2
REAL BALOMPÉDICA LINENSE	2-1	1-2	1-2	0-0	1-1	2-3	0-1	0-0	1-0	1-0	2-1	2-1	1-2	1-0	0-2	1-1	0-1		3-0	2-2
PONTEVEDRA C.F. S.A.D.	0-2	1-1	1-1	1-1	1-1	3-1	1-1	1-5	2-0	1-0	0-0	1-3	2-1	1-1	1-0	1-2	2-1	0-0		3-0
C.F. TALAVERA DE LA REINA	0-1	0-2	2-7	0-1	1-0	2-3	0-1	1-1	0-0	2-3	1-0	2-0	0-0	0-2	3-0	2-1	0-1	0-0	4-2	

PUESTO	EQUIPO	JUG	GAN	EMP	PER	FAVOR	CONTRA	PUNTOS
1	RACING CLUB FERROL S.A.D.	38	22	9	7	55	25	75
2	A.D. ALCORCÓN S.A.D.	38	21	11	6	53	23	74
3	REAL MADRID-CASTILLA	38	19	12	7	58	38	69
4	R.C. DEPORTIVO DE LA CORUÑA S.A.D.	38	18	13	7	53	29	67
5	R.C. CELTA DE VIGO S.A.D. "B"	38	16	11	11	48	38	59
6	LINARES DEPORTIVO	38	17	8	13	53	53	59
7	UNIONISTAS DE SALAMANCA C.F.	38	15	11	12	38	40	56
8	A.D. MÉRIDA	38	14	12	12	40	37	54
9	CÓRDOBA C.F. S.A.D.	38	14	12	12	48	37	54
10	C. Y D. LEONESA S.A.D.	38	13	9	16	41	43	48
11	C.F. FUENLABRADA S.A.D.	38	13	7	18	32	51	46
12	A.D. CEUTA F.C.	38	12	9	17	53	52	45
13	SAN FERNANDO C.D. ISLEÑO	38	11	12	15	46	50	45
14	C.F. RAYO MAJADAHONDA	38	12	9	17	42	51	45
15	ALGECIRAS C.F.	38	11	11	16	36	47	44
16	C.D. BADAJOZ	38	11	10	17	35	52	43
17	U.D. SAN SEBASTIÁN DE LOS REYES	38	11	10	17	30	46	43
18	REAL BALOMPÉDICA LINENSE	38	10	12	16	31	34	42
19	PONTEVEDRA C.F. S.A.D.	38	9	9	20	34	53	36
20	C.F. TALAVERA DE LA REINA	38	8	9	21	36	63	33



1ª FEDERACIÓN GRUPO I UNIONISTAS DE SALAMANCA C.F.



## ► 1ª FEDERACIÓN Grupo II - Fútbol

PRIMERA FEDERACIÓN GRUPO "II" TEMPORADA 2022/23		S.D. AMOREBIETA	C.D. ELDENSE	C.D. CASTELLÓN	F.C. BARCELONA ATLÈTIC	REAL SOCIEDAD DE FÚTBOL S.A.D. "B"	REAL MURCIA C.F. S.A.D.	CLUB ATLÉTICO OSASUNA "B"	GIMNÀSTIC DE TARRAGONA S.A.D.	S.D. LOGROÑES	C.E. SABADELL F.C. S.A.D.	U.D. CORNELLÀ	C.F. INTERCITY	REAL UNIÓN CLUB S.A.D.	C.D. ATLÉTICO BALEARES S.A.D.	C.D. ALCOYANO	C.D. NUMANCIA DE SORIA S.A.D.	C.F. LANUCÍA	U.D. LOGROÑES	C.D. CALAHORRA	ATHLETIC CLUB "B"
S.D. AMOREBIETA			1-0	2-1	0-0	1-2	2-1	2-0	1-1	4-2	2-2	2-0	1-0	2-1	0-0	1-0	1-2	2-0	1-0	1-0	3-0
C.D. ELDENSE	1-1		1-1	2-2	2-2	1-0	0-0	2-1	3-1	1-0	2-0	2-0	2-0	2-1	2-2	0-0	1-2	2-0	2-1	4-0	1-0
C.D. CASTELLÓN	1-0	2-0		1-1	1-1	1-0	2-0	0-0	1-0	3-1	1-0	1-0	1-1	2-1	1-0	0-1	4-1	0-0	1-2	2-0	
F.C. BARCELONA ATLÈTIC	1-1	1-0	3-2		1-1	2-0	1-0	1-0	3-0	1-4	0-0	0-2	2-1	2-2	3-0	1-2	2-1	1-0	2-0	2-0	
REAL SOCIEDAD DE FÚTBOL S.A.D. "B"	0-1	2-0	1-1	2-0		1-2	0-0	2-0	3-0	1-1	1-1	2-1	2-0	2-0	1-1	3-0	2-3	0-0	3-0	0-0	
REAL MURCIA C.F. S.A.D.	0-0	1-2	1-1	1-1	1-1		1-4	2-0	4-2	3-1	4-0	0-1	0-0	0-1	1-0	0-0	0-0	1-0	0-0	3-1	
CLUB ATLÉTICO OSASUNA "B"	2-1	0-2	1-3	0-1	0-1	2-2		3-0	0-1	2-0	1-0	5-1	4-2	0-0	1-0	2-1	1-2	1-0	3-1	3-2	
GIMNÀSTIC DE TARRAGONA S.A.D.	1-0	0-4	2-1	1-0	2-0	3-2	1-1		0-0	0-1	1-0	1-3	0-1	1-3	3-0	1-0	0-0	2-2	3-2	0-0	
S.D. LOGROÑES	1-1	2-1	2-1	4-0	0-0	1-0	1-1	1-2		0-1	1-0	1-0	1-0	1-2	0-1	1-1	3-2	0-0	0-2	1-1	
C.E. SABADELL F.C. S.A.D.	1-1	1-3	3-1	1-2	1-2	0-0	2-2	0-1	0-0		1-0	2-1	0-1	3-1	0-0	0-1	2-0	2-0	1-0	1-0	
U.D. CORNELLÀ	0-2	1-1	0-0	4-3	2-2	0-0	1-3	1-0	1-1	1-0		0-0	1-1	1-0	2-0	1-0	0-0	0-0	2-3	1-0	
C.F. INTERCITY	0-0	1-1	3-1	0-0	5-2	1-3	2-1	1-2	1-0	1-1	1-2		1-2	2-2	4-1	1-1	2-2	2-2	1-0	1-0	
REAL UNIÓN CLUB S.A.D.	4-3	0-1	1-1	0-1	0-1	1-5	1-0	2-3	1-1	0-1	2-0	2-2		2-0	1-2	1-0	2-0	0-3	1-0	2-1	
C.D. ATLÉTICO BALEARES S.A.D.	0-1	3-1	1-1	3-2	1-2	0-3	3-2	2-1	0-0	0-1	2-3	0-0	1-1		3-2	4-1	1-1	1-2	0-0	2-0	
C.D. ALCOYANO	1-0	0-0	0-1	0-0	1-1	1-2	0-1	1-1	2-0	2-1	1-0	1-1	1-1	2-1		0-0	1-1	0-1	3-0	3-3	
C.D. NUMANCIA DE SORIA S.A.D.	2-3	0-0	0-0	0-0	1-0	1-1	4-1	3-1	1-3	3-3	1-2	0-1	0-2	0-0	0-1		2-0	1-0	0-1	0-0	
C.F. LA NUCÍA	1-2	1-0	1-1	1-0	1-1	0-0	0-0	1-1	2-2	1-0	1-1	0-0	1-1	1-1	1-1	0-1		2-2	2-1	3-1	
U.D. LOGROÑES	1-1	0-0	0-1	1-1	1-1	0-1	2-0	0-1	1-3	3-0	0-1	0-1	1-0	0-0	0-1	1-0	1-1		0-0	0-1	
C.D. CALAHORRA	0-1	0-1	1-1	0-1	1-1	1-1	1-4	0-0	0-1	1-1	2-3	2-1	3-0	1-1	1-1	0-0	1-3	0-0		1-2	
ATHLETIC CLUB "B"	0-0	0-1	0-2	1-1	1-1	0-3	1-0	0-0	0-2	2-2	2-2	1-0	0-1	0-1	1-3	0-1	1-2	3-0	2-3		

PUESTO	EQUIPO	JUG	GAN	EMP	PER	FAVOR	CONTRA	PUNTOS
1	S.D. AMOREBIETA	38	19	12	7	48	29	69
2	C.D. ELDENSE	38	19	12	7	50	28	69
3	C.D. CASTELLÓN	38	16	14	8	46	32	62
4	F.C. BARCELONA ATLÈTIC	38	16	13	9	45	38	61
5	REAL SOCIEDAD DE FÚTBOL S.A.D. "B"	38	14	18	6	50	34	60
6	REAL MURCIA C.F. S.A.D.	38	14	14	10	49	33	56
7	CLUB ATLÉTICO OSASUNA "B"	38	15	8	15	51	45	53
8	GIMNÀSTIC DE TARRAGONA S.A.D.	38	14	11	13	37	43	53
9	S.D. LOGROÑES	38	13	12	13	40	43	51
10	C.E. SABADELL F.C. S.A.D.	38	13	11	14	42	43	50
11	U.D. CORNELLÀ	38	12	13	13	34	42	49
12	C.F. INTERCITY	38	12	13	13	45	44	49
13	REAL UNIÓN CLUB S.A.D.	38	13	9	16	39	48	48
14	C.D. ATLÉTICO BALEARES S.A.D.	38	11	14	13	44	46	47
15	C.D. ALCOYANO	38	11	14	13	36	41	47
16	C.D. NUMANCIA DE SORIA S.A.D.	38	11	13	14	31	36	46
17	C.F. LA NUCÍA	38	9	19	10	39	45	46
18	U.D. LOGROÑES	38	7	15	16	25	33	36
19	C.D. CALAHORRA	38	7	12	19	31	52	33
20	ATHLETIC CLUB "B"	38	5	11	22	27	54	26



1ª FEDERACIÓN GRUPO II C.D. NUMANCIA DE SORIA S.A.D.

## ▶ 2ª FEDERACIÓN Grupo I - Fútbol

SEGUNDA FEDERACIÓN GRUPO "I" TEMPORADA 22/23		C.D.ARENTEIRO	REAL AVILÉS C.F. S.A.D.	REAL VALLADOLID PROMESAS	S.D.COMPOSTELA	ZAMORA C.F. S.A.D.	C.D.GUIJUELO	REAL OVIEDO VETUSTA	R.S. GIMNÁSTICA DE TORRE- LAVEGA	CLUB MARINO DE LUANCO	RAYO CANTABRIA	CORUXO F.C.	U.P. LANGREO	OURENSE C.F. S.A.D.	C.D. PALENCIA CRISTO ATLÉTICO	C.D. LAREDO	BURGOS C.F. PROMESAS	POLVORÍN F.C.	BERGANTIÑOS C.F.
C.D.ARENTEIRO			1-1	1-0	0-1	1-1	5-1	1-0	0-0	1-0	3-1	2-1	0-1	1-0	1-0	1-0	2-1	1-0	1-1
REAL AVILÉS C.F. S.A.D.	1-1		2-0	2-0	2-1	0-2	4-2	3-0	1-0	1-2	0-1	2-0	0-3	0-0	2-1	3-0	1-0	1-0	
REAL VALLADOLID PROMESAS	0-2	0-3		2-2	1-2	0-1	1-0	3-2	4-1	1-0	1-0	2-1	2-2	3-3	0-1	2-0	5-4	2-0	
S.D.COMPOSTELA	1-3	4-0	2-0		1-1	0-0	0-0	1-0	1-1	1-0	1-1	0-1	2-1	3-0	1-0	2-1	0-0	0-0	
ZAMORA C.F. S.A.D.	1-0	1-1	0-4	0-3		3-0	0-2	1-1	3-2	3-1	1-0	2-0	2-3	1-0	1-0	2-2	1-2	1-0	
C.D.GUIJUELO	0-0	1-1	1-2	2-3	1-0		2-2	0-1	1-0	0-0	2-1	2-0	2-0	2-0	1-0	3-0	1-0	3-1	
REAL OVIEDO VETUSTA	0-1	1-0	2-3	2-1	0-1	2-1		2-0	3-1	3-2	2-3	1-1	0-2	1-0	1-0	4-0	2-0	3-1	
R.S. GIMNÁSTICA DE TORRELAVEGA	1-2	1-1	0-0	1-1	0-0	2-2	2-1		0-1	2-0	0-0	2-1	1-0	0-0	1-0	1-0	2-1	1-0	
CLUB MARINO DE LUANCO	0-1	0-2	0-0	1-1	1-0	1-1	1-0	0-2		1-3	1-0	2-0	1-0	0-0	1-0	1-0	0-0	2-3	
RAYO CANTABRIA	2-2	1-0	1-2	2-1	1-1	0-0	1-2	0-1	0-2		0-2	1-0	1-2	4-1	0-1	1-1	2-0	3-1	
CORUXO F.C.	0-0	0-2	2-2	1-0	1-1	0-1	1-0	1-1	2-2	1-2		0-1	3-1	0-0	1-0	1-2	3-1	3-0	
U.P. LANGREO	0-0	1-1	1-1	0-3	0-0	0-2	3-0	3-1	1-3	0-0	0-0		3-1	2-0	1-2	2-0	1-2	1-1	
OURENSE C.F. S.A.D.	1-1	2-0	1-0	1-1	0-1	1-0	1-2	1-2	0-1	1-2	0-2	1-0		0-0	1-1	4-3	1-1	1-0	
C.D. PALENCIA CRISTO ATLÉTICO	0-1	1-3	1-0	0-2	1-0	3-0	2-0	1-1	0-1	0-2	1-1	1-2	0-0		1-0	2-1	0-0	2-1	
C.D. LAREDO	0-1	0-2	0-0	0-0	1-0	0-0	1-0	1-0	2-2	0-2	0-0	1-2	0-2	0-1		1-3	3-1	2-2	
BURGOS C.F. PROMESAS	1-2	0-2	1-2	1-0	0-1	0-0	1-2	1-1	0-0	3-0	1-2	0-2	1-1	0-2	0-1		2-1	0-4	
POLVORÍN F.C.	0-2	0-0	2-3	2-1	0-2	0-0	4-0	2-0	1-2	2-3	0-3	0-1	1-1	1-1	0-0	0-1		2-2	
BERGANTIÑOS C.F.	2-3	3-1	0-1	1-2	1-3	1-1	0-2	1-2	1-1	0-1	1-1	4-4	1-0	0-1	0-1	0-2	0-0		

PUESTO	EQUIPO	JUG	GAN	EMP	PER	FAVOR	CONTRA	PUNTOS
1	C.D.ARENTEIRO	34	21	10	3	44	19	73
2	REAL AVILÉS C.F. S.A.D.	34	17	8	9	45	30	59
3	REAL VALLADOLID PROMESAS	34	16	8	10	49	41	56
4	S.D.COMPOSTELA	34	14	12	8	42	27	54
5	ZAMORA C.F. S.A.D.	34	15	9	10	38	33	54
6	C.D.GUIJUELO	34	14	12	8	35	29	54
7	REAL OVIEDO VETUSTA	34	16	3	15	44	42	51
8	R.S. GIMNÁSTICA DE TORRELAVEGA	34	13	12	9	32	31	51
9	CLUB MARINO DE LUANCO	34	13	10	11	33	34	49
10	RAYO CANTABRIA	34	14	6	14	41	41	48
11	CORUXO F.C.	34	11	13	10	36	29	46
12	U.P. LANGREO	34	12	9	13	36	38	45
13	OURENSE C.F. S.A.D.	34	11	10	13	36	36	43
14	C.D. PALENCIA CRISTO ATLÉTICO	34	10	11	13	25	32	41
15	C.D. LAREDO	34	9	8	17	20	31	35
16	BURGOS C.F. PROMESAS	34	7	6	21	29	54	27
17	POLVORÍN F.C.	34	5	11	18	30	47	26
18	BERGANTIÑOS C.F.	34	4	10	20	33	54	22



2ª FEDERACIÓN GRUPO I REAL VALLADOLID PROMESAS

## 2ª FEDERACIÓN Grupo V - Fútbol

SEGUNDA FEDERACIÓN GRUPO "V" TEMPORADA 2022/23		U.D. MELILLA	CLUB ATLÉTICO DE MADRID S.A.D. "B"	C.D. ARTÍSTICO NAVALCARNERO	C.P. CACEREÑO S.A.D.	GIMNÁSTICA SEGOVIANA C.F.	C.F. VILLANOENSE	C.D. GUADALAJARA S.A.D.	C.D. ESTEPONA FÚTBOL SÉNIOR	A.D. UNION ADARVE	CERDANYOLA DEL VALLÉS F.C.	C.D. ATLÉTICO PASO	U.D. MONTIJO	C.D. CORIA	C.D. LEGANÉS S.A.D.	A.D. ALCORCÓN S.A.D. "B"	C.D. DIOCESANO	YUGO-U.D. SOCUELLAMOS C.F.	C.D. DON BENITO
U.D. MELILLA			2-0	0-0	2-0	1-0	1-1	1-1	0-0	1-0	2-0	2-0	1-0	2-1	0-0	2-0	3-1	3-0	3-0
CLUB ATLÉTICO DE MADRID S.A.D. "B"	0-0		0-1	1-0	2-1	3-0	2-1	1-0	2-0	4-0	3-2	4-2	3-1	2-0	1-1	1-0	3-0	4-0	
C.D. ARTÍSTICO NAVALCARNERO	0-1	1-0		1-0	0-0	1-0	0-2	0-0	1-0	4-0	2-0	5-0	2-0	2-1	0-1	1-3	1-3	1-0	
C.P. CACEREÑO S.A.D.	0-0	3-0	1-0		2-2	1-0	1-4	0-0	0-1	0-0	1-0	2-0	2-0	2-1	1-1	3-0	2-1	0-0	
GIMNÁSTICA SEGOVIANA C.F.	2-1	1-0	0-1	1-5		0-0	2-1	0-0	2-0	3-0	2-1	3-2	3-0	2-2	4-2	1-0	3-2	0-0	
C.F. VILLANOENSE	0-1	0-0	1-0	2-0	2-1		2-0	1-0	2-2	1-0	1-1	2-3	0-0	3-0	0-0	0-0	0-2	0-1	
C.D. GUADALAJARA S.A.D.	0-1	1-4	1-1	0-1	3-1	0-2		0-1	0-2	0-0	1-1	3-1	4-0	2-0	1-1	2-0	3-0	0-0	
C.D. ESTEPONA FÚTBOL SÉNIOR	1-0	1-2	3-1	0-0	2-0	2-0	1-1		3-1	1-1	3-1	0-1	0-1	1-2	1-1	0-1	0-0	0-0	
A.D. UNION ADARVE	2-2	0-0	0-3	0-0	2-0	0-0	1-3	2-1		2-0	3-3	4-0	2-1	3-3	2-1	2-2	3-2	0-3	
CERDANYOLA DEL VALLÉS F.C.	0-2	1-4	0-3	1-0	4-2	0-1	1-1	3-2	1-3		1-0	2-0	0-0	1-1	0-1	1-2	2-0	0-0	
C.D. ATLÉTICO PASO	1-1	2-4	2-1	2-0	3-1	0-1	1-0	0-1	4-2	1-1		2-0	0-2	1-0	1-1	3-0	2-0	2-0	
U.D. MONTIJO	1-2	2-1	2-0	1-0	1-2	2-1	1-1	0-0	1-0	3-0	0-1		2-0	0-0	0-3	1-1	1-1	1-1	
C.D. CORIA	1-1	2-2	1-1	0-1	1-1	1-0	2-0	1-1	1-0	0-2	0-0	1-1		0-0	3-4	2-0	3-3	0-1	
C.D. LEGANÉS S.A.D.	1-0	0-0	0-1	0-1	1-3	1-2	3-3	2-2	0-2	1-2	2-1	2-0	1-1		1-0	0-0	1-0	0-0	
A.D. ALCORCÓN S.A.D. "B"	0-0	3-3	1-2	0-3	2-2	1-1	1-2	1-2	0-0	0-0	0-0	0-2	2-0	1-2		1-0	0-0	0-1	
C.D. DIOCESANO	2-1	2-0	3-4	0-0	1-1	0-0	1-2	0-1	1-1	0-1	1-1	3-2	0-1	2-3	0-3		0-1	4-0	
YUGO-U.D. SOCUELLAMOS C.F.	0-0	1-2	0-1	0-0	0-2	0-1	0-0	1-3	1-1	0-0	1-0	0-2	0-0	1-0	0-0	0-0		3-2	
C.D. DON BENITO	0-2	2-2	2-4	2-3	0-0	0-0	0-6	0-2	0-2	0-1	1-0	0-0	0-1	1-0	2-1	0-3	0-2		

El partido C.D. Diocesano - A.D. Alcorcón S.A.D. "B" finalizó 1-1, pero el C.D. Diocesano cometió alineación indebida, dándole el partido por perdido por 0-3

PUESTO	EQUIPO	JUG	GAN	EMP	PER	FAVOR	CONTRA	PUNTOS
1	U.D. MELILLA	34	18	12	4	41	15	66
2	CLUB ATLÉTICO DE MADRID S.A.D. "B"	34	19	8	7	60	33	65
3	C.D. ARTÍSTICO NAVALCARNERO	34	19	5	10	46	28	62
4	C.P. CACEREÑO S.A.D.	34	15	10	9	35	23	55
5	GIMNÁSTICA SEGOVIANA C.F.	34	14	10	10	48	44	52
6	C.F. VILLANOENSE	34	13	11	10	29	25	50
7	C.D. GUADALAJARA S.A.D.	34	12	12	10	49	35	48
8	C.D. ESTEPONA FÚTBOL SÉNIOR	34	11	14	9	35	26	47
9	A.D. UNION ADARVE	34	12	10	12	43	43	46
10	CERDANYOLA DEL VALLÉS F.C.	34	10	11	13	28	45	41
11	C.D. ATLÉTICO PASO	34	11	8	15	38	39	41
12	U.D. MONTIJO	34	10	9	15	33	47	39
13	C.D. CORIA	34	9	12	13	31	43	39
14	C.D. LEGANÉS S.A.D.	34	8	13	13	31	39	37
15	A.D. ALCORCÓN S.A.D. "B"	34	7	14	13	34	42	35
16	C.D. DIOCESANO	34	8	10	16	33	43	34
17	YUGO-U.D. SOCUELLAMOS C.F.	34	7	12	15	25	41	33
18	C.D. DON BENITO	34	7	11	16	19	47	32



FASE DE ASCENSO	
<b>1ª ELIMINATORIA</b>	
ATLÉTICO SANLUQUEÑO C.F. 2 - REAL VALLADOLID PROMESAS 1	
ZAMORA C.F. S.A.D. 0 - DEPORTIVO ALAVÉS S.A.D. "B" 0	
GIMNÁSTICA SEGOVIANA C.F. 0 - R.C. RECREATIVO DE HUELVA S.A.D. 0	
<b>2ª ELIMINATORIA</b>	
REAL VALLADOLID PROMESAS 1 - ATLÉTICO SANLUQUEÑO C.F. 2	
DEPORTIVO ALAVÉS S.A.D. "B" 4 - ZAMORA C.F. S.A.D. 0	
R.C. RECREATIVO DE HUELVA S.A.D. 1 - GIMNÁSTICA SEGOVIANA C.F. 0	



## ▶ 3ª FEDERACIÓN GRUPO "VIII" - Fútbol

TERCERA FEDERACIÓN GRUPO "VIII" TEMPORADA 2022/23	ARANDINA C.F.	ATLÉTICO ASTORGA F.C.	SALAMANCA C.F. U.D.S.	REAL ÁVILA C.F. S.A.D.	ATLÉTICO TORDESILLAS	C.D. ALMAZÁN	C.D. LA VIRGEN DEL CAMINO	S.D. PONFERRADINA S.A.D. "B"	C.D. MIRANDÉS S.A.D. "B"	ATLÉTICO BEMBIBRE	C.D. BECERRIL	PALENCIA C.F. S.A.D.	C. YD. LEONESA S.A.D. "B"	U.D. SANTA MARTA DE TORMES	UNAMI C.P.	C.D. NUMANCIA DE SORIA S.A.D. "B"
	ARANDINA C.F.		2-1	2-1	1-1	3-0	2-1	1-0	0-0	0-0	2-0	3-1	1-1	1-1	4-0	3-0
ATLÉTICO ASTORGA F.C.	0-2		1-0	0-0	1-0	3-1	3-2	3-1	0-1	1-1	2-1	1-0	0-1	4-0	1-0	4-0
SALAMANCA C.F. U.D.S.	1-1	1-1		0-2	1-0	2-0	3-0	0-1	1-1	2-1	2-1	1-0	3-0	2-1	3-0	0-0
REAL ÁVILA C.F. S.A.D.	1-1	3-3	0-1		2-0	0-1	1-3	4-3	3-1	1-1	1-1	1-0	2-0	1-1	1-0	3-2
ATLÉTICO TORDESILLAS	0-0	0-0	0-1	2-1		1-0	1-1	1-0	2-1	1-0	2-0	1-0	2-1	0-1	3-0	1-0
C.D. ALMAZÁN	1-1	1-4	2-1	1-0	2-1		3-0	1-1	2-0	3-1	3-2	1-0	0-0	2-0	3-0	1-0
C.D. LA VIRGEN DEL CAMINO	1-2	1-1	2-0	0-1	1-1	2-0		3-0	3-1	1-0	0-0	2-0	1-0	3-0	3-0	1-0
S.D. PONFERRADINA S.A.D. "B"	2-2	1-2	0-2	0-0	0-1	3-0	0-0		1-0	4-0	0-1	2-0	0-0	2-0	1-0	2-2
C.D. MIRANDÉS S.A.D. "B"	2-3	2-0	3-0	0-0	1-1	1-1	3-1	3-1		1-0	1-3	1-2	2-1	7-1	3-1	2-0
ATLÉTICO BEMBIBRE	1-2	0-2	1-2	0-0	1-1	0-2	2-0	2-0	1-1		7-3	0-1	2-0	2-1	2-2	1-1
C.D. BECERRIL	0-3	1-2	1-2	0-3	0-1	2-1	2-1	1-0	2-0	0-1		3-2	0-0	1-1	1-0	3-2
PALENCIA C.F. S.A.D.	1-2	1-1	0-3	0-1	1-2	2-2	6-0	3-3	3-2	3-1	2-0		0-2	3-0	3-0	3-2
C. YD. LEONESA S.A.D. "B"	0-1	1-5	1-0	0-1	0-1	0-0	1-1	1-1	0-0	1-3	0-2	2-1		0-0	2-0	3-1
U.D. SANTA MARTA DE TORMES	1-4	2-3	1-1	2-1	2-1	1-1	0-2	0-4	1-0	1-2	1-1	2-1	1-2		3-0	0-1
UNAMI C.P.	0-3	0-3	2-0	2-2	1-1	0-0	1-0	0-1	3-0	1-1	2-1	1-0	0-2	1-4		1-0
C.D. NUMANCIA DE SORIA S.A.D. "B"	0-3	1-2	1-2	0-3	2-2	2-0	0-1	0-3	1-1	0-1	1-0	2-3	2-0	3-3	2-2	

PUESTO	EQUIPO	JUG	GAN	EMP	PER	FAVOR	CONTRA	PUNTOS
1	ARANDINA C.F.	30	19	11	0	55	18	68
2	ATLÉTICO ASTORGA F.C.	30	18	7	5	54	27	61
3	SALAMANCA C.F. U.D.S.	30	16	5	9	38	26	53
4	REAL ÁVILA C.F. S.A.D.	30	13	11	6	40	26	50
5	ATLÉTICO TORDESILLAS	30	14	8	8	30	24	50
6	C.D. ALMAZÁN	30	13	8	9	36	32	47
7	C.D. LA VIRGEN DEL CAMINO	30	13	6	11	36	33	45
8	S.D. PONFERRADINA S.A.D. "B"	30	10	9	11	37	32	39
9	C.D. MIRANDÉS S.A.D. "B"	30	10	8	12	41	38	38
10	ATLÉTICO BEMBIBRE	30	9	8	13	35	40	35
11	C.D. BECERRIL	30	10	5	15	34	46	35
12	PALENCIA C.F. S.A.D.	30	10	4	16	42	42	34
13	C. YD. LEONESA S.A.D. "B"	30	8	9	13	22	33	33
14	U.D. SANTA MARTA DE TORMES	30	7	7	16	31	59	28
15	UNAMI C.P.	30	6	6	18	20	52	24
16	C.D. NUMANCIA DE SORIA S.A.D. "B"	30	4	8	18	28	51	20



3ª FEDERACIÓN GRUPO VIII ARANDINA C.F.

### FASE DE ASCENSO A SEGUNDA FEDERACIÓN

#### SEMIFINALES AUTONÓMICAS

- REAL ÁVILA C.F. S.A.D. 2 - SALAMANCA C.F. U.D.S. 0
- ATLÉTICO TORDESILLAS 1 - ATLÉTICO ASTORGA F.C. 0
- SALAMANCA C.F. U.D.S. 2 - REAL ÁVILA C.F. S.A.D. 0
- ATLÉTICO ASTORGA F.C. 3 - ATLÉTICO TORDESILLAS 1

#### FINAL AUTONÓMICA

- SALAMANCA C.F. U.D.S. 3 - ATLÉTICO ASTORGA F.C. 1
- ATLÉTICO ASTORGA F.C. 0 - SALAMANCA C.F. U.D.S. 1

#### FINAL NACIONAL

- U.E. SANT ANDREU 1 - SALAMANCA C.F. U.D.S. 1
- SALAMANCA C.F. U.D.S. 1 - U.E. SANT ANDREU 2

## ► 1ª DIV. REG. DE AFICIONADOS - Grupo A - Fútbol

PRIMERA REGIONAL DE AFICIONADOS GRUPO "A" TEMPORADA 2022/23	C.D. COLEGIOS DIOCESANOS	TUREGANO C.F.	C.F. BRIVIESCA	C.D. PALENCIA CRISTO ATLÉTICO "B"	C.D. SAN JOSÉ	C. Y D. CEBREREÑA	C.D. INTERNACIONAL VISTA ALEGRE	C.D. CALASANZ DE SORIA	RACING LERMEÑO C.F.	VILLARCAYO NELA C.F.	SPORTING CLUB UXAMA	U.P. PALENCIA	C.D. VILLAMURIEL	C.D. CUÉLLAR BALOMPIÉ	ABEJAR C.F.	C.D. LA GRANJA	C.D. LAS NAVAS
	C.D. COLEGIOS DIOCESANOS		2-0	0-0	1-0	1-1	2-0	0-1	4-2	2-0	6-0	3-0	2-1	5-2	5-0	2-0	2-0
TUREGANO C.F.	0-2		1-0	2-1	1-2	1-0	2-0	2-1	0-2	2-0	3-0	3-0	5-1	6-0	4-0	2-0	8-0
C.F. BRIVIESCA	3-2	1-2		3-1	1-2	0-0	2-1	6-1	3-0	3-1	2-0	1-1	3-0	8-0	5-0	4-1	10-0
C.D. PALENCIA CRISTO ATLÉTICO "B"	2-0	0-1	1-1		2-0	1-1	3-0	2-2	2-0	1-0	3-2	2-1	2-1	5-0	9-0	3-0	12-0
C.D. SAN JOSÉ	2-0	2-4	0-2	3-2		1-1	2-0	0-0	1-2	2-2	2-2	0-0	5-1	2-0	4-0	1-0	0-1
C. Y D. CEBREREÑA	0-1	1-0	2-1	0-1	3-1		2-3	1-1	2-1	1-2	2-0	3-1	2-2	5-1	3-0	5-0	7-0
C.D. INTERNACIONAL VISTA ALEGRE	0-0	2-1	0-3	1-2	0-0	1-0		3-2	2-0	0-0	2-0	3-1	3-1	5-0	4-0	7-1	2-0
C.D. CALASANZ DE SORIA	1-1	4-1	1-1	1-3	4-0	3-2	4-4		4-4	0-1	3-1	2-2	0-0	8-0	4-0	1-1	6-0
RACING LERMEÑO C.F.	1-2	0-2	0-2	0-0	1-4	2-1	2-0	1-3		2-2	0-0	2-1	1-1	7-0	1-0	3-1	7-1
VILLARCAYO NELA C.F.	0-1	0-3	1-2	2-1	0-2	1-5	1-0	2-1	1-1		0-1	3-0	4-2	6-0	1-0	5-1	3-0
SPORTING CLUB UXAMA	0-3	1-1	3-0	1-1	0-2	2-2	2-0	0-1	0-0	2-0		0-0	1-0	6-2	1-1	2-1	7-0
U.P. PALENCIA	0-0	1-1	1-1	1-3	0-5	0-0	1-0	0-4	2-0	1-0	2-1		3-1	2-2	1-3	0-0	5-0
C.D. VILLAMURIEL	1-3	1-4	2-2	0-2	2-5	1-1	2-2	3-1	2-1	0-1	2-2	0-3		2-1	1-0	2-0	4-1
C.D. CUÉLLAR BALOMPIÉ	0-3	1-5	0-6	0-0	1-3	2-3	1-1	0-3	1-4	2-1	0-2	3-2	4-3		4-2	1-3	4-2
ABEJAR C.F.	1-2	2-6	1-5	0-3	1-3	1-2	2-4	1-3	0-2	3-3	0-2	1-5	0-3	1-3		0-0	2-1
C.D. LA GRANJA	0-2	0-3	0-3	1-1	0-2	0-2	0-4	1-5	0-3	0-0	1-1	1-2	0-0	1-2	0-1		7-0
C.D. LAS NAVAS	1-3	1-5	1-4	0-1	1-6	1-6	2-2	0-3	0-5	0-4	1-1	1-2	1-2	0-2	1-2	4-2	

El partido C.D. Palencia Cristo Atlético "B" - C.D. La Granja fue suspendido en el minuto 2 tras quedarse el C.D. La Granja con seis futbolistas sobre el campo, dándole el partido por perdido por 3-0

PUESTO	EQUIPO	JUG	GAN	EMP	PER	FAVOR	CONTRA	PUNTOS
1	C.D. COLEGIOS DIOCESANOS	32	23	5	4	70	19	74
2	TUREGANO C.F.	32	23	2	7	81	28	71
3	C.F. BRIVIESCA	32	20	7	5	88	26	67
4	C.D. PALENCIA CRISTO ATLÉTICO "B"	32	19	7	6	72	25	64
5	C.D. SAN JOSÉ	32	18	7	7	65	35	61
6	C. Y D. CEBREREÑA	32	15	8	9	65	34	53
7	C.D. INTERNACIONAL VISTA ALEGRE	32	15	7	10	57	39	52
8	C.D. CALASANZ DE SORIA	32	14	10	8	79	47	52
9	RACING LERMEÑO C.F.	32	13	7	12	55	42	46
10	VILLARCAYO NELA C.F.	32	13	6	13	47	45	45
11	SPORTING CLUB UXAMA	32	10	11	11	43	40	41
12	U.P. PALENCIA	32	10	10	12	42	48	40
13	C.D. VILLAMURIEL	32	8	8	16	45	68	32
14	C.D. CUÉLLAR BALOMPIÉ	32	8	3	21	37	112	27
15	ABEJAR C.F.	32	4	3	25	25	92	15
16	C.D. LA GRANJA	32	2	7	23	23	73	13
17	C.D. LAS NAVAS	32	2	2	28	21	142	8



1ª Regional Grupo A C.D. Colegios Diocesanos

## ► 1ª DIV. REG. DE AFICIONADOS - Grupo B - Fútbol

PRIMERA REGIONAL DE AFICIONADOS GRUPO "B" TEMPORADA 2022/23	C.D. LAGUNA	C.D. VILLARALBO	ZAMORA C.F. S.A.D. "B"	LA BAÑEZA F.C.	C.D.F. MOJADOS	CIUDAD RODRIGO C.F.	C.D. RIBERT	ATLÉTICO MANSILLÉS	C.D. ONZONILLA	BETIS C.F.	SALAMANCA C.F. U.D.S. "B"	C.D. BENAVENTE	UNIONISTAS DE SALAMANCA C.F. "B"	LA CISTÉRNIGA C.F.	C.D. VILLA DE SIMANCAS	C.D. LA PEDRAJA	C.D. PEÑARANDA DE BRACAMONTE	C.D. FABERO
C.D. LAGUNA		1-0	2-2	2-0	1-1	2-0	1-0	0-1	0-2	1-2	4-0	6-0	0-0	1-0	2-1	2-0	4-1	2-2
C.D. VILLARALBO	0-1		1-0	5-3	0-2	2-1	3-0	2-1	3-1	6-1	0-2	3-2	3-2	2-0	2-0	4-0	1-1	(4-1)
ZAMORA C.F. S.A.D. "B"	1-1	1-1		2-1	0-2	2-1	1-0	3-2	2-2	2-0	3-0	2-2	0-0	1-1	4-1	3-3	4-0	(3-0)
LA BAÑEZA F.C.	1-2	3-2	3-0		3-0	2-2	3-0	5-1	1-1	1-0	2-1	2-2	2-1	3-0	1-0	1-0	7-0	2-1
C.D.F. MOJADOS	1-0	2-0	1-2	0-2		2-0	0-1	4-4	3-0	1-0	3-3	4-1	2-1	2-1	2-0	2-2	1-1	(6-0)
CIUDAD RODRIGO C.F.	0-1	1-1	0-3	0-0	4-1		1-1	3-2	1-0	1-0	0-1	3-2	3-1	7-0	2-1	1-0	3-1	2-1
C.D. RIBERT	2-0	4-1	0-2	1-0	2-1	0-1		2-1	1-0	2-2	0-0	1-2	2-0	1-1	3-1	3-2	1-1	
ATLÉTICO MANSILLÉS	1-2	1-2	0-2	4-0	1-1	3-3	2-0		1-1	1-2	1-0	2-0	0-3	2-1	3-1	4-1	1-0	(1-0)
C.D. ONZONILLA	2-3	0-0	1-3	1-2	2-1	1-0	1-1	1-1		1-0	2-2	1-1	0-1	3-1	2-0	7-2	4-1	(2-1)
BETIS C.F.	1-2	1-3	0-0	4-2	1-1	2-1	3-3	0-3	0-0		2-2	1-0	0-2	2-1	3-1	2-0	3-1	4-2
SALAMANCA C.F. U.D.S. "B"	1-3	1-5	2-0	2-1	1-1	0-0	2-4	0-1	1-1	0-1		4-1	0-0	0-0	4-0	3-1	5-2	(1-0)
C.D. BENAVENTE	2-4	1-1	1-1	2-2	0-3	2-0	3-2	2-1	2-1	2-3	1-1		1-2	4-1	4-1	3-0	2-0	0-0
UNIONISTAS DE SALAMANCA C.F. "B"	0-2	0-2	2-1	0-0	3-0	0-1	2-2	1-3	3-3	1-1	0-3	0-0		1-2	2-0	1-1	3-2	6-0
LA CISTÉRNIGA C.F.	2-2	0-2	0-1	2-0	3-1	2-1	2-1	0-3	0-1	2-1	1-0	0-2	0-2		2-0	4-0	2-0	0-0
C.D. VILLA DE SIMANCAS	0-3	1-0	1-0	0-1	0-4	0-1	0-1	1-1	3-4	1-1	0-5	1-1	0-2	2-1		3-1	2-0	4-1
C.D. LA PEDRAJA	2-4	0-4	0-1	1-0	2-2	1-2	2-1	1-0	1-2	3-1	1-1	2-3	0-4	0-1	0-1		0-1	(2-2)
C.D. PEÑARANDA DE BRACAMONTE	1-2	1-3	1-2	0-2	1-5	1-1	0-1	0-0	3-1	0-1	0-2	1-2	0-4	2-3	0-0	0-2		(2-0)
C.D. FABERO	(0-4)	0-2	0-3	(1-2)	0-2	(0-1)	2-3	1-4	1-2	(0-2)	0-2	(1-3)	(0-1)	(1-2)	(0-1)	2-1	5-1	

El partido Unionistas de Salamanca C.F. "B" - Salamanca C.F. U.D.S. "B" finalizó 0-0, pero el Unionistas de Salamanca C.F. "B" cometió alineación indebida, dándole el partido por perdido por 0-3 y sancionándole con tres puntos menos en la clasificación

El partido C.D. Ribert - C.D. Fabero no se disputó por incomparecencia del C.D. Fabero, siendo excluido de la competición según el Art. 118.1 b) de los Estatutos de la RFCyLF, y siendo anulados sus resultados de la segunda vuelta que aparecen entre paréntesis

PUESTO	EQUIPO	JUG	GAN	EMP	PER	FAVOR	CONTRA	PUNTOS
1	C.D. LAGUNA	33	22	6	5	63	29	72
2	C.D. VILLARALBO	33	20	5	8	66	35	65
3	ZAMORA C.F. S.A.D. "B"	33	17	10	6	54	32	61
4	LA BAÑEZA F.C.	33	17	6	10	58	39	57
5	C.D.F. MOJADOS	33	15	9	9	58	42	54
6	CIUDAD RODRIGO C.F.	33	15	7	11	47	38	52
7	C.D. RIBERT	33	14	8	11	46	43	50
8	ATLÉTICO MANSILLÉS	33	14	7	12	56	45	49
9	C.D. ONZONILLA	33	12	11	10	51	45	47
10	BETIS C.F.	33	13	8	12	45	49	47
11	SALAMANCA C.F. U.D.S. "B"	33	12	11	10	51	41	47
12	C.D. BENAVENTE	33	12	10	11	53	56	46
13	UNIONISTAS DE SALAMANCA C.F. "B"	33	13	9	11	50	36	45
14	LA CISTÉRNIGA C.F.	33	12	5	16	36	50	41
15	C.D. VILLA DE SIMANCAS	33	7	4	22	27	63	25
16	C.D. LA PEDRAJA	33	5	5	23	32	73	20
17	C.D. PEÑARANDA DE BRACAMONTE	33	2	6	25	24	79	12
18	C.D. FABERO	17	2	3	12	18	40	0



1ª Regional Grupo B C.D. Laguna

### FASE DE ASCENSO A TERCERA FEDERACIÓN

#### SEMIFINALES

C.F. BRIVIESCA 1 - C.D. VILLARALBO 2

ZAMORA C.F. S.A.D. "B" 1 - TURÉGANO C.F. 0

C.D. VILLARALBO 4 - C.F. BRIVIESCA 0

TURÉGANO C.F. 1 - ZAMORA C.F. S.A.D. "B" 1

#### FINAL

ZAMORA C.F. S.A.D. "B" 0 - C.D. VILLARALBO 1

C.D. VILLARALBO 2 - ZAMORA C.F. S.A.D. "B" 2

## ► 1ª PROV. GRUPO Ávila - Fútbol

PRIMERA PROVINCIAL DE AFICIONADOS GRUPO ÁVILA TEMPORADA 2022/23	DEPORTIVO ARENAS C.F.	C.D. POPULAR RAYO ABULENSE	ATLÉTICO BARRACO C.F.	F.C. EL HOYO DE PINARES	C.D. CASILLAS	C.Y.D. CEBREREÑA "B"	ATLÉTICO CANDELEDA	C.D. BOSCO DE ARÉVALO	SPORTING LANZAHITA C.F.	U.D. RAMACASTAÑAS	C.D. SOTILLO	C.F. BURGOHONDO	LA ADRADA C.F.	C.D. MIJARES DE FUTBOL
DEPORTIVO ARENAS C.F.		1-2	1-1	2-1	2-1	3-2	2-0	1-0	2-1	2-0	4-0	5-1	14-1	1-0
C.D. POPULAR RAYO ABULENSE	0-1		1-2	1-2	4-0	2-1	2-2	1-0	3-1	4-0	2-0	4-0	4-0	10-0
ATLÉTICO BARRACO C.F.	1-2	2-1		2-5	5-1	5-0	1-1	1-1	4-0	8-0	1-3	5-0	7-0	7-0
F.C. EL HOYO DE PINARES	3-1	0-2	0-1		3-2	2-2	2-1	2-1	5-0	4-0	8-1	2-2	3-0	4-1
C.D. CASILLAS	2-2	1-2	3-1	3-2		2-0	2-1	4-1	2-2	2-1	4-2	3-0	6-0	5-0
C.Y.D. CEBREREÑA "B"	2-3	3-2	0-3	2-1	1-4		0-1	2-0	2-1	3-1	6-0	6-2	12-0	3-1
ATLÉTICO CANDELEDA	0-5	2-4	3-3	2-1	3-2	4-0		0-0	3-0	1-1	3-2	3-1	6-0	2-0
C.D. BOSCO DE ARÉVALO	2-2	0-1	1-0	1-1	1-1	0-1	3-2		4-0	0-0	2-0	3-2	5-2	6-0
SPORTING LANZAHITA C.F.	1-1	3-1	0-3	1-0	2-3	0-2	6-3	1-1		3-1	1-0	5-1	5-1	6-0
U.D. RAMACASTAÑAS	0-2	1-3	0-1	0-3	1-0	0-0	0-1	3-1	3-0		4-1	1-3	3-0	4-3
C.D. SOTILLO	0-0	1-3	1-4	1-6	0-2	3-3	2-2	2-4	1-1	2-3		3-2	5-1	4-3
C.F. BURGOHONDO	2-4	1-5	0-8	0-4	1-3	2-2	3-1	0-0	1-3	0-1	1-3		4-1	3-0
LA ADRADA C.F.	0-6	1-3	2-2	0-4	1-4	0-1	1-2	0-2	1-5	2-2	3-1	3-2		7-2
C.D. MIJARES DE FUTBOL	1-5	1-1	0-4	0-2	0-7	1-5	2-5	1-1	1-1	2-6	4-4	3-6	3-3	

El partido F.C. El Hoyo de Pinares - La Adrada C.F. no se disputó por incomparecencia del La Adrada C.F., dándole el partido por perdido por 3-0 y sancionándole con tres puntos menos en la clasificación

PUESTO	EQUIPO	JUG	GAN	EMP	PER	FAVOR	CONTRA	PUNTOS
1	DEPORTIVO ARENAS C.F.	26	19	5	2	74	24	62
2	C.D. POPULAR RAYO ABULENSE	26	18	2	6	68	26	56
3	ATLÉTICO BARRACO C.F.	26	16	5	5	82	26	53
4	F.C. EL HOYO DE PINARES	26	16	3	7	70	29	51
5	C.D. CASILLAS	26	16	3	7	69	38	51
6	C.Y.D. CEBREREÑA "B"	26	13	4	9	61	43	43
7	ATLÉTICO CANDELEDA	26	12	6	8	54	45	42
8	C.D. BOSCO DE ARÉVALO	26	9	9	8	40	30	36
9	SPORTING LANZAHITA C.F.	26	10	5	11	49	49	35
10	U.D. RAMACASTAÑAS	26	9	4	13	36	51	31
11	C.D. SOTILLO	26	5	5	16	42	77	20
12	C.F. BURGOHONDO	26	5	3	18	40	81	18
13	LA ADRADA C.F.	26	3	3	20	30	113	9
14	C.D. MIJARES DE FUTBOL	26	0	5	21	29	112	5

## ► 1ª PROV. GRUPO BURGOS - Fútbol

PRIMERA PROVINCIAL DE AFICIONADOS GRUPO BURGOS TEMPORADA 2022/23	C.D. BELORADO	BURGOS INTERNATIONAL FOOTBALL	C.D. BURGALÉS	C.D. GROGGY'S GAMONAL	C.D. JUVENTUD DEL CÍRCULO CATÓLICO	CAPISCOL C.F.	POLIDEPORTIVO SALAS	ALCÁZAR C.D.	VILLARCAYO NELA C.F. "B"	C.D. RAUDENSE	VADILLOS C.F.	C.D. SAN CRISTÓBAL CASTILLA	C.D.B. CONDADO DE CASTILLA	C.F. MONTIJA	C.D. CEREZO
C.D. BELORADO		4-1	3-1	1-0	1-1	2-0	6-1	4-1	2-0	2-1	6-1	2-1	5-0	4-2	5-1
BURGOS INTERNATIONAL FOOTBALL	0-0		2-1	2-1	0-0	4-1	1-0	4-0	5-2	6-0	2-2	3-2	3-0	5-1	3-0
C.D. BURGALÉS	2-2	2-1		1-0	0-0	1-1	3-3	4-0	2-1	3-0	1-0	0-0	6-1	7-0	4-0
C.D. GROGGY'S GAMONAL	1-0	2-3	1-2		1-1	1-2	3-0	1-1	3-0	3-0	1-0	2-0	3-0	2-0	5-2
C.D. JUVENTUD DEL CÍRCULO CATÓLICO	1-2	1-0	1-1	1-3		1-0	3-1	2-0	1-2	4-0	0-0	1-0	3-0	6-1	7-0
CAPISCOL C.F.	2-3	1-1	1-3	4-0	0-2		2-0	3-3	0-1	2-2	4-0	1-1	3-0	5-0	3-1
POLIDEPORTIVO SALAS	2-1	0-1	1-1	0-1	1-3	1-2		0-2	2-2	2-0	7-1	3-0	2-0	3-0	4-1
ALCÁZAR C.D.	1-2	0-2	1-1	1-2	1-0	2-1	1-1		0-1	2-1	2-0	1-1	2-1	3-0	4-1
VILLARCAYO NELA C.F. "B"	0-1	0-0	0-2	0-0	0-0	2-4	3-1	1-0		1-1	2-2	0-0	0-2	5-0	2-1
C.D. RAUDENSE	1-3	1-0	1-3	1-2	2-2	1-3	0-3	4-1	4-0		1-1	4-1	6-1	8-1	5-0
VADILLOS C.F.	1-2	1-3	0-3	0-3	0-4	2-2	1-3	2-2	4-2	1-1		4-1	1-1	2-0	5-1
C.D. SAN CRISTÓBAL CASTILLA	1-3	1-1	2-1	2-4	1-3	0-2	0-1	0-2	0-2	3-4	3-0		0-4	2-1	0-0
C.D.B. CONDADO DE CASTILLA	2-3	1-5	0-6	1-2	2-3	1-3	1-3	2-2	1-0	2-3	1-4	2-5		2-3	2-1
C.F. MONTIJA	0-4	2-3	0-2	3-5	1-1	1-5	0-4	2-2	1-2	1-4	4-1	3-2	2-4		2-0
C.D. CEREZO	0-2	1-4	0-3	2-3	1-9	1-3	1-7	2-5	0-2	8-5	1-3	0-1	4-2	2-1	

PUESTO	EQUIPO	JUG	GAN	EMP	PER	FAVOR	CONTRA	PUNTOS
1	C.D. BELORADO	28	23	3	2	75	25	72
2	BURGOS INTERNATIONAL FOOTBALL	28	18	6	4	65	27	60
3	C.D. BURGALÉS	28	17	8	3	66	22	59
4	C.D. GROGGY'S GAMONAL	28	18	3	7	55	30	57
5	C.D. JUVENTUD DEL CÍRCULO CATÓLICO	28	15	9	4	61	21	54
6	CAPISCOL C.F.	28	14	6	8	60	37	48
7	POLIDEPORTIVO SALAS	28	13	4	11	56	40	43
8	ALCÁZAR C.D.	28	10	8	10	42	45	38
9	VILLARCAYO NELA C.F. "B"	28	10	7	11	33	39	37
10	C.D. RAUDENSE	28	10	5	13	61	61	35
11	VADILLOS C.F.	28	6	8	14	39	63	26
12	C.D. SAN CRISTÓBAL CASTILLA	28	5	6	17	30	54	21
13	C.D.B. CONDADO DE CASTILLA	28	5	2	21	36	83	17
14	C.F. MONTIJA	28	4	2	22	32	95	14
15	C.D. CEREZO	28	3	1	24	32	101	10



## ► 1ª PROV. GRUPO LEÓN- Fútbol

PRIMERA PROVINCIAL DE AFICIONADOS GRUPO LEÓN TEMPORADA 2022/23	C.D. TORENO	C.D. LACIANA	C.D. LA BAÑEZA	VEGUPELLINA C.F.	C.D. EJIDO	C.D. ARENAS DE VEGA DE ESPINAREDA	C.D. LA VIRGEN DEL CAMINO "B"	C.D. NARAYA DE HALTEROFILIA	ATLÉTICO PINILLA	SANTA ANA F.S.	C.D.F. SANTOVENIA DE LA VALDONCINA	ATLÉTICO PARAMÉS	C.D. BERCIANO-VILLADEPALOS	C.D. TORALENSE	LLIONES F.C.
C.D. TORENO		3-2	1-2	1-0	1-0	0-1	3-1	1-1	1-2	3-2	5-0	5-2	6-0	2-1	4-2
C.D. LACIANA	5-2		4-2	2-0	5-2	3-2	3-1	4-3	4-1	2-2	3-1	2-0	3-2	5-1	8-0
C.D. LA BAÑEZA	0-1	4-5		3-2	1-1	3-2	0-3	6-3	4-1	1-0	3-1	1-0	4-0	2-1	5-0
VEGUPELLINA C.F.	1-2	4-1	1-1		0-1	1-0	1-1	3-1	3-2	2-1	2-1	1-0	1-1	3-1	1-0
C.D. EJIDO	1-2	1-1	2-3	2-3		2-1	4-0	5-0	6-3	6-1	4-2	2-2	6-0	3-0	5-1
C.D. ARENAS DE VEGA DE ESPINAREDA	1-1	2-3	2-1	1-1	3-1		2-2	1-1	5-3	3-2	2-3	3-1	4-1	2-1	6-2
C.D. LA VIRGEN DEL CAMINO "B"	0-0	3-0	0-1	0-0	3-1	0-0		3-0	1-1	0-0	2-0	2-3	3-3	6-0	0-1
C.D. NARAYA DE HALTEROFILIA	1-3	2-3	0-0	1-2	4-1	3-1	1-1		7-2	5-1	3-3	2-0	3-0	3-0	5-1
ATLÉTICO PINILLA	0-3	5-1	1-0	0-1	3-2	3-2	4-7	1-6		0-2	5-2	4-6	3-0	8-4	6-3
SANTA ANA F.S.	1-1	0-2	1-2	1-0	2-4	0-4	2-3	3-2	3-1		2-1	2-1	5-1	2-0	1-1
C.D.F. SANTOVENIA DE LA VALDONCINA	0-3	1-3	1-0	0-1	2-5	1-1	0-4	1-3	1-0	1-0		5-1	3-0	3-2	7-1
ATLÉTICO PARAMÉS	0-2	0-0	2-3	1-2	2-4	1-2	3-1	0-3	2-4	1-1	3-0		3-1	2-0	4-2
C.D. BERCIANO-VILLADEPALOS	0-4	1-0	0-3	0-3	0-4	3-6	0-2	1-1	2-4	2-3	1-1	2-0		1-1	0-0
C.D. TORALENSE	1-6	0-2	0-4	0-2	0-3	0-3	0-2	0-3	1-0	1-0	3-0	1-4	1-2		1-0
LLIONES F.C.	0-2	1-6	1-2	1-1	0-3	3-4	2-3	1-2	1-4	3-1	1-2	3-4	2-3	2-2	

La U.D. Benavides se retiró antes del comienzo de la competición

PUESTO	EQUIPO	JUG	GAN	EMP	PER	FAVOR	CONTRA	PUNTOS
1	C.D. TORENO	28	20	4	4	68	27	64
2	C.D. LACIANA	28	20	3	5	82	46	63
3	C.D. LA BAÑEZA	28	18	3	7	61	36	57
4	VEGUPELLINA C.F.	28	16	6	6	42	26	54
5	C.D. EJIDO	28	16	3	9	81	45	51
6	C.D. ARENAS DE VEGA DE ESPINAREDA	28	14	6	8	66	46	48
7	C.D. LA VIRGEN DEL CAMINO "B"	28	12	9	7	54	35	45
8	C.D. NARAYA DE HALTEROFILIA	28	13	6	9	69	48	45
9	ATLÉTICO PINILLA	28	12	1	15	71	80	37
10	SANTA ANA F.S.	28	9	5	14	41	53	32
11	C.D.F. SANTOVENIA DE LA VALDONCINA	28	9	3	16	43	63	30
12	ATLÉTICO PARAMÉS	28	9	3	16	48	60	30
13	C.D. BERCIANO-VILLADEPALOS	28	4	6	18	27	79	18
14	C.D. TORALENSE	28	4	2	22	23	75	14
15	LLIONES F.C.	28	2	4	22	35	92	10

## ► 1ª PROV. GRUPO PALENCIA - Fútbol

PRIMERA PROVINCIAL DE AFICIONADOS GRUPO PALENCIA TEMPORADA 2022/23	C.D.F. CAREJAS PAREDES	C.D.F. SAN ANTONIO	C.D. CERVERA	C.D. MONZÓN	C.F. VENTA DE BAÑOS	C.D. VELLILLA	C.D. ASTUDILLO	C.F. BALTANÁS	C.D. VILLADA	A.D. CASTILLA DUEÑAS	C.D. CARRIÓN	C.D. VILALOBÓN	C.D. SALDAÑA	C.D. JOVENES PROMESAS	C.D. GRIJOTA	C.D. GUARDENSE	U.D. ALAR	U.D. BARRUELO
	C.D.F. CAREJAS PAREDES		1-1	1-1	4-1	2-1	3-0	2-2	2-1	3-2	2-1	1-0	1-0	3-0	2-0	9-0	2-0	4-1
C.D.F. SAN ANTONIO	0-1		2-0	3-0	0-0	3-1	3-0	2-1	2-1	1-0	4-0	4-0	2-1	3-0	3-0	4-1	3-0	6-0
C.D. CERVERA	0-4	1-0		1-0	2-0	1-3	1-0	5-2	5-3	4-0	1-0	3-0	2-0	3-0	5-1	6-0	8-2	3-0
C.D. MONZÓN	2-2	1-2	1-1		2-1	1-1	2-4	1-2	3-0	1-2	1-0	6-0	3-2	3-0	4-1	5-2	5-0	5-0
C.F. VENTA DE BAÑOS	3-0	3-3	2-1	0-0		4-1	1-1	1-0	3-0	2-2	4-1	1-1	2-1	3-0	1-3	3-1	6-1	1-0
C.D. VELLILLA	2-2	3-3	2-2	0-3	4-2		2-1	2-2	5-2	1-3	4-1	6-0	1-0	6-2	5-2	7-2	11-3	5-2
C.D. ASTUDILLO	0-1	0-2	4-2	0-1	0-0	1-1		0-0	4-0	3-1	3-1	4-0	2-1	2-0	4-0	3-2	7-0	5-0
C.F. BALTANÁS	3-6	2-1	1-1	2-0	2-1	4-1	2-3		2-0	5-2	3-1	0-2	4-1	5-0	3-1	4-4	3-0	2-1
C.D. VILLADA	1-1	2-2	4-3	2-1	1-1	4-1	3-1	3-2		3-1	2-2	3-2	3-1	1-1	5-0	6-3	2-2	6-1
A.D. CASTILLA DUEÑAS	0-3	0-2	0-0	3-3	2-1	4-1	0-0	3-2	0-1		1-6	0-1	1-1	1-2	6-1	4-2	3-0	5-0
C.D. CARRIÓN	0-2	1-1	1-0	2-2	2-2	1-2	1-1	2-1	2-4	2-1		2-1	0-1	1-1	3-2	3-3	3-0	1-1
C.D. VILALOBÓN	0-0	1-4	2-5	1-6	1-2	2-3	3-0	3-1	0-3	3-2	2-2		0-1	2-1	5-1	2-1	2-1	1-1
C.D. SALDAÑA	1-2	4-1	3-0	1-3	0-4	1-2	0-1	1-3	1-2	4-0	1-2	1-0		1-1	3-1	3-4	6-0	2-0
C.D. JOVENES PROMESAS	2-1	1-2	0-1	0-2	0-2	5-6	2-1	2-2	3-1	1-4	1-2	1-2	2-2		10-0	5-4	0-1	4-0
C.D. GRIJOTA	1-2	0-2	0-7	2-14	2-7	1-5	1-3	1-8	3-6	1-5	0-5	0-0	1-5	1-2		4-3	4-3	2-1
C.D. GUARDENSE	0-5	0-3	1-6	0-5	1-2	7-6	0-7	0-7	2-2	1-2	1-6	2-3	2-4	1-1	6-5		1-1	1-1
U.D. ALAR	0-4	2-3	1-2	2-3	1-5	0-7	1-6	0-3	1-1	1-2	2-2	1-4	0-4	3-1	0-1	1-0		0-2
U.D. BARRUELO	1-4	0-3	1-3	1-4	1-3	2-7	2-3	1-4	1-2	1-3	1-2	1-4	1-3	0-3	2-3	3-5	1-1	

PUESTO	EQUIPO	JUG	GAN	EMP	PER	FAVOR	CONTRA	PUNTOS
1	C.D.F. CAREJAS PAREDES	34	25	7	2	88	28	82
2	C.D.F. SAN ANTONIO	34	24	6	4	80	28	78
3	C.D. CERVERA	34	21	5	8	86	41	68
4	C.D. MONZÓN	34	19	6	9	94	44	63
5	C.F. VENTA DE BAÑOS	34	18	9	7	74	39	63
6	C.D. VELLILLA	34	19	6	9	114	76	63
7	C.D. ASTUDILLO	34	18	7	9	76	38	61
8	C.F. BALTANÁS	34	18	5	11	88	54	59
9	C.D. VILLADA	34	17	8	9	81	65	59
10	A.D. CASTILLA DUEÑAS	34	14	5	15	64	62	47
11	C.D. CARRIÓN	34	12	10	12	60	57	46
12	C.D. VILALOBÓN	34	13	5	16	50	70	44
13	C.D. SALDAÑA	34	13	3	18	61	55	42
14	C.D. JOVENES PROMESAS	34	9	6	19	54	71	33
15	C.D. GRIJOTA	34	6	1	27	46	152	19
16	C.D. GUARDENSE	34	4	6	24	63	131	18
17	U.D. ALAR	34	3	5	26	32	119	14
18	U.D. BARRUELO	34	1	4	29	31	112	7

## ► 1ª PROVINCIAL GRUPO SALAMANCA - Fútbol

<b>PRIMERA PROVINCIAL DE AFICIONADOS GRUPO SALAMANCA TEMPORADA 2022/23</b>	C.D. BÉJAR INDUSTRIAL	C.D. CARBAJOSA DE LA SAGRADA	REAL SALAMANCA MONTERREY C.F.	SPORTING CARBAJOSA	C.D. GUIJUELO "B"	C.D. NAVEGA	C.D. VILLAMAYOR	C.D. VILLARES DE LA REINA	C.D. MUNIBAR PIZARRALES	C.D. RIBERT "B"	REAL SALAMANCA MONTERREY C.F. "B"	C.D. TRINITARIOS	C.D. CRISTO REY BARRIO VIDAL	C.D. MUNIBAR PIZARRALES "B"	C.D. HERGAR HELMÁNTICA	C.D. JAI ALAI-BOLIVAR
C.D. BÉJAR INDUSTRIAL		3-0	3-1	2-0	0-1	2-0	2-4	4-0	6-0	7-1	5-1	5-0	5-2	8-0	5-0	6-0
C.D. CARBAJOSA DE LA SAGRADA	0-1		2-0	1-1	3-0	2-0	2-0	2-2	6-0	5-0	4-1	6-0	2-0	4-0	6-0	4-0
REAL SALAMANCA MONTERREY C.F.	2-1	3-2		0-2	2-1	1-1	4-1	1-3	7-5	7-1	2-2	8-0	6-2	8-0	8-1	7-0
SPORTING CARBAJOSA	0-1	1-1	0-5		2-1	2-2	2-0	4-3	7-1	2-1	2-1	3-0	2-0	6-0	5-1	7-1
C.D. GUIJUELO "B"	4-2	2-2	1-1	2-2		1-1	4-2	5-0	3-0	6-0	2-1	2-0	4-1	1-0	6-0	7-0
C.D. NAVEGA	2-1	1-2	0-5	1-0	0-5		1-1	3-3	1-0	8-0	3-2	3-0	4-1	7-1	8-1	2-0
C.D. VILLAMAYOR	1-4	0-3	0-4	0-0	2-1	2-5		4-3	2-1	1-0	1-0	2-1	4-0	4-0	3-1	5-0
C.D. VILLARES DE LA REINA	1-3	1-1	0-5	1-2	0-3	4-1	3-0		0-3	4-1	1-2	1-0	3-0	1-1	3-2	4-2
C.D. MUNIBAR PIZARRALES	0-2	1-4	1-3	0-4	1-5	1-4	6-2	2-5		1-0	2-1	2-4	2-1	2-0	4-3	6-3
C.D. RIBERT "B"	1-2	0-4	0-7	3-4	1-4	0-4	1-1	1-0	2-2		1-2	3-1	3-2	3-3	4-1	6-0
REAL SALAMANCA MONTERREY C.F. "B"	2-5	1-6	0-0	1-4	0-3	4-1	3-3	1-4	3-2	1-1		3-4	1-1	2-2	2-1	5-0
C.D. TRINITARIOS	0-7	0-6	1-2	3-4	0-4	1-8	0-4	2-3	1-4	0-5	1-0		2-3	6-0	4-3	4-2
C.D. CRISTO REY BARRIO VIDAL	0-5	0-3	0-5	0-2	2-3	2-1	2-2	4-2	4-6	1-6	1-1	1-1		1-1	0-1	6-2
C.D. MUNIBAR PIZARRALES "B"	0-5	0-2	0-4	0-9	1-4	2-7	2-4	7-3	0-6	2-1	0-6	1-4	1-2		2-1	5-0
C.D. HERGAR HELMÁNTICA	1-6	0-2	0-1	0-6	3-2	0-6	1-5	4-3	3-5	2-3	1-1	1-3	1-3	4-4		6-1
C.D. JAI ALAI-BOLIVAR	0-5	0-2	1-4	0-3	0-4	3-8	0-7	1-4	1-3	4-8	0-0	1-7	1-3	2-2	0-1	

PUESTO	EQUIPO	JUG	GAN	EMP	PER	FAVOR	CONTRA	PUNTOS
1	C.D. BÉJAR INDUSTRIAL	30	25	0	5	113	24	75
2	C.D. CARBAJOSA DE LA SAGRADA	30	22	5	3	89	18	71
3	REAL SALAMANCA MONTERREY C.F.	30	22	4	4	113	31	70
4	SPORTING CARBAJOSA	30	21	5	4	88	32	68
5	C.D. GUIJUELO "B"	30	21	4	5	91	29	67
6	C.D. NAVEGA	30	17	5	8	93	49	56
7	C.D. VILLAMAYOR	30	15	5	10	67	56	50
8	C.D. VILLARES DE LA REINA	30	12	4	14	65	71	40
9	C.D. MUNIBAR PIZARRALES	30	13	1	16	69	87	40
10	C.D. RIBERT "B"	30	9	4	17	57	88	31
11	REAL SALAMANCA MONTERREY C.F. "B"	30	7	9	14	50	63	30
12	C.D. TRINITARIOS	30	9	1	20	50	97	28
13	C.D. CRISTO REY BARRIO VIDAL	30	7	5	18	45	82	26
14	C.D. MUNIBAR PIZARRALES "B"	30	4	6	20	37	117	18
15	C.D. HERGAR HELMÁNTICA	30	5	2	23	44	111	17
16	C.D. JAI ALAI-BOLIVAR	30	0	2	28	25	141	2



## ► 1ª PROVINCIAL GRUPO SEGOVIA - Fútbol

<b>PRIMERA PROVINCIAL DE AFICIONADOS GRUPO SEGOVIA TEMPORADA 2022/23</b>	C.D. MONTERESMA-LA ATALAYA	REAL SITIO C.F.	U.D. VILLACASTÍN RACING	C.D. COCA	C.D. CARBONERO EL MAYOR	C.D. ESPINAR-SAN RAFAEL	C.D. CANTIMPALOS	C.D. SAN LORENZO LA PARRILLA	C.D. MOZONCILLO	SPORTING RIAZANO	CABEZUELA C.F.	C.D. CANTALEJO	GIMNÁSTICA AYLLONESA	C.D. CLARET	C.D. PRÁDENA	C.D. LA GRANJA "B"
C.D. MONTERESMA-LA ATALAYA		2-1	1-0	4-1	1-3	8-2	1-2	3-1	1-2	4-1	6-2	4-1	4-0	3-1	3-1	4-0
REAL SITIO C.F.	4-1		2-2	4-1	1-1	2-2	4-1	3-1	3-0	4-0	3-0	2-1	1-0	2-1	4-2	3-2
U.D. VILLACASTÍN RACING	2-5	1-0		3-1	3-1	1-2	1-1	2-1	5-2	6-0	4-3	3-0	1-1	2-0	4-2	0-0
C.D. COCA	2-3	2-4	1-1		3-2	0-0	1-2	4-2	2-0	5-0	4-0	2-1	2-0	2-0	6-1	3-0
C.D. CARBONERO EL MAYOR	1-0	2-2	2-0	1-2		3-0	1-1	0-1	2-2	3-0	0-1	0-1	3-1	0-0	3-0	1-0
C.D. EL ESPINAR-SAN RAFAEL	2-3	3-1	3-2	4-3	3-3		2-1	2-0	6-2	1-3	7-1	4-3	2-1	3-0	6-0	6-2
C.D. CANTIMPALOS	1-3	3-1	1-1	0-4	2-2	0-2		0-0	0-3	4-2	1-2	1-0	1-1	6-0	4-2	6-1
C.D. SAN LORENZO LA PARRILLA	1-3	0-3	0-0	1-3	1-3	1-0	2-1		1-2	2-0	5-0	0-0	3-0	2-1	3-0	2-0
C.D. MOZONCILLO	2-4	1-4	0-0	2-1	1-2	4-3	0-1	2-0		2-0	1-2	1-1	0-1	2-1	0-0	2-0
SPORTING RIAZANO	3-7	3-2	2-2	3-1	2-3	2-2	2-1	1-2	0-0		4-1	4-1	1-3	2-0	6-2	2-0
CABEZUELA C.F.	4-4	3-7	2-3	3-2	4-5	1-3	2-3	2-1	1-3	4-4		1-2	4-2	1-2	4-1	5-1
C.D. CANTALEJO	0-4	3-4	0-1	0-0	1-1	3-2	2-2	0-2	2-1	4-3	2-2		2-1	2-2	0-0	2-5
GIMNÁSTICA AYLLONESA	4-1	1-1	1-2	1-5	1-2	2-1	1-0	0-1	1-1	2-2	3-3	0-2		1-2	2-1	3-0
C.D. CLARET	0-2	0-4	0-1	1-8	0-3	2-2	0-2	1-0	0-1	0-1	0-1	0-0	4-0		5-0	4-3
C.D. PRÁDENA	1-2	0-7	0-2	1-4	0-0	2-5	3-7	1-3	2-2	4-3	4-5	1-1	2-5	3-2		2-1
C.D. LA GRANJA "B"	2-6	0-7	0-2	1-3	0-7	3-2	0-3	1-2	0-3	5-9	1-5	0-0	1-1	1-5	1-3	

PUESTO	EQUIPO	JUG	GAN	EMP	PER	FAVOR	CONTRA	PUNTOS
1	C.D. MONTERESMA-LA ATALAYA	30	23	1	6	97	47	70
2	REAL SITIO C.F.	30	20	5	5	90	39	65
3	U.D. VILLACASTÍN RACING	30	16	9	5	57	34	57
4	C.D. COCA	30	17	3	10	78	45	54
5	C.D. CARBONERO EL MAYOR	30	15	9	6	60	34	54
6	C.D. EL ESPINAR-SAN RAFAEL	30	16	5	9	82	59	53
7	C.D. CANTIMPALOS	30	13	7	10	58	46	46
8	C.D. SAN LORENZO LA PARRILLA	30	14	3	13	41	38	45
9	C.D. MOZONCILLO	30	12	7	11	44	46	43
10	SPORTING RIAZANO	30	11	5	14	65	77	38
11	CABEZUELA C.F.	30	11	4	15	69	88	37
12	C.D. CANTALEJO	30	7	11	12	37	53	32
13	GIMNÁSTICA AYLLONESA	30	8	7	15	40	55	31
14	C.D. CLARET	30	7	4	19	34	60	25
15	C.D. PRÁDENA	30	4	5	21	41	100	17
16	C.D. LA GRANJA "B"	30	2	3	25	31	103	9

## ► 1ª PROVINCIAL GRUPO SORIA - Fútbol

PRIMERA PROVINCIAL DE AFICIONADOS GRUPO SORIA TEMPORADA 2022/23	C.D. LANGA	C.D. TARDELCUENDE	C.D. VALERÁNICA	C.D. CALASANZ DE SORIA "B"	C.D. SAN ESTEBAN DE GORMAZ	C.D. GOLMAYO-CAMARETAS	C.D. SAN JOSÉ "B"	C.D. QUINTANA	C.D. CASTROVIEJO	C.F. PIQUERAS	C.D. VISONTIUM	C.D. COVALEDA	C.D. NVALENO	NORMA SAN LEONARDO C.F.	ARCOS C.F.
C.D. LANGA		2-0	3-1	1-0	1-1	2-0	2-0	4-0	3-2	6-3	5-2	3-1	3-1	0-0	2-1
C.D. TARDELCUENDE	0-1		3-0	3-0	2-2	1-0	1-0	4-1	2-1	3-1	2-1	2-0	1-0	3-0	0-0
C.D. VALERÁNICA	0-4	0-0		2-0	1-1	0-0	1-1	2-0	2-1	2-2	2-1	4-1	7-0	3-0	6-0
C.D. CALASANZ DE SORIA "B"	3-0	3-1	2-2		3-2	1-1	4-3	3-1	3-3	2-0	4-1	4-2	2-1	2-1	4-0
C.D. SAN ESTEBAN DE GORMAZ	3-0	3-2	1-2	1-2		0-2	2-0	1-3	1-0	2-0	3-1	5-1	3-1	2-0	2-2
C.D. GOLMAYO-CAMARETAS	2-1	1-1	1-1	2-1	1-3		3-1	1-1	2-1	2-1	3-2	7-0	2-1	4-1	6-2
C.D. SAN JOSÉ "B"	1-5	0-2	1-2	2-6	1-1	1-2		3-2	5-2	4-1	4-1	3-2	5-3	6-1	8-0
C.D. QUINTANA	3-1	2-2	2-4	2-3	1-3	0-2	1-3		2-1	2-2	1-1	6-0	5-1	3-1	3-0
C.D. CASTROVIEJO	0-2	2-2	0-4	2-3	0-2	0-2	1-1	2-0		1-0	1-0	1-0	0-2	2-0	7-0
C.F. PIQUERAS	1-2	2-0	1-1	3-2	2-3	2-2	2-2	0-0	2-0		3-1	5-1	0-1	2-3	1-1
C.D. VISONTIUM	1-2	2-3	1-1	2-2	2-5	1-1	1-2	2-2	2-0	1-1		2-1	2-2	3-1	4-1
C.D. COVALEDA	1-2	0-2	2-5	2-2	0-4	1-2	2-1	1-1	1-0	0-1	1-1		0-0	2-1	2-0
C.D. NVALENO	2-3	1-3	0-3	2-1	1-6	0-1	3-4	0-2	1-3	0-1	1-1	1-1		4-1	3-1
NORMA SAN LEONARDO C.F.	1-2	3-4	1-2	2-3	3-2	3-1	2-1	1-0	0-2	4-2	0-1	0-1	2-1		0-1
ARCOS C.F.	0-5	1-3	1-3	0-2	2-4	3-1	1-4	2-1	1-3	5-3	0-3	2-4	1-6	3-0	

El C.D. Soria de Fútbol se retiró antes de comenzar la competición

El partido Arcos C.F. - Norma San Leonardo C.F. no se disputó por incomparecencia del Norma San Leonardo C.F., dándole el partido por perdido 3-0 y sancionándole con tres puntos menos en la clasificación

PUESTO	EQUIPO	JUG	GAN	EMP	PER	FAVOR	CONTRA	PUNTOS
1	C.D. LANGA	28	22	2	4	67	30	68
2	C.D. TARDELCUENDE	28	17	6	5	52	29	57
3	C.D. VALERÁNICA	28	16	9	3	63	30	57
4	C.D. CALASANZ DE SORIA "B"	28	17	5	6	67	44	56
5	C.D. SAN ESTEBAN DE GORMAZ	28	17	5	6	68	36	56
6	C.D. GOLMAYO-CAMARETAS	28	16	7	5	54	32	55
7	C.D. SAN JOSÉ "B"	28	12	4	12	67	56	40
8	C.D. QUINTANA	28	8	7	13	47	50	31
9	C.D. CASTROVIEJO	28	9	3	16	38	45	30
10	C.F. PIQUERAS	28	7	8	13	44	53	29
11	C.D. VISONTIUM	28	6	9	13	43	54	27
12	C.D. COVALEDA	28	6	5	17	30	67	23
13	C.D. NVALENO	28	6	4	18	39	64	22
14	NORMA SAN LEONARDO C.F.	28	7	1	20	32	62	19
15	ARCOS C.F.	28	5	3	20	31	90	18

## ► 1ª PROV. GRUPO VALLADOLID - Fútbol

PRIMERA PROVINCIAL DE AFICIONADOS GRUPO VALLADOLID TEMPORADA 2022/23	GINMÁSTICA MEDINENSE	C.D. UNIVERSIDAD DE VALLADOLID	BETIS C.F. "B"	C.D. RIOSECO	RAYO CENOBIA CECOSA	C.D. UNIÓN ARROYO	C.D. BOECILLO	RACING VALDESTILLAS	C.D. SAN AGUSTÍN VALLADOLID	U.D. SUR	ATLÉTICO TORDESILLAS "B"	C.D. ARCÉS	C.D. DON BOSCO	A.D. SAN MIGUEL OLMEDO	C.D. PARQUESOL	C.D. SAN PÍO X
GINMÁSTICA MEDINENSE		0-0	2-0	2-1	2-1	2-1	4-3	2-0	5-3	2-1	1-0	0-0	4-2	2-0	4-1	2-0
C.D. UNIVERSIDAD DE VALLADOLID	4-0		2-0	1-0	1-1	5-3	2-0	8-0	4-1	6-1	2-0	2-0	5-2	4-0	0-1	5-1
BETIS C.F. "B"	5-1	0-3		1-0	6-1	0-0	2-2	1-1	5-0	4-1	3-0	0-0	3-1	4-0	3-0	1-0
C.D. RIOSECO	3-5	1-4	3-0		2-2	3-0	3-2	0-3	1-2	2-2	3-2	2-2	1-0	0-2	3-0	2-0
RAYO CENOBIA CECOSA	0-3	2-2	1-2	1-1		6-4	5-2	0-0	4-2	1-1	0-0	2-1	3-0	3-1	3-2	2-0
C.D. UNIÓN ARROYO	5-2	1-1	3-3	2-1	1-2		2-1	0-1	3-2	3-4	4-0	6-0	5-0	2-2	4-0	1-3
C.D. BOECILLO	1-5	2-1	1-2	2-3	2-2	2-2		1-1	1-1	4-2	3-1	4-4	4-2	2-0	4-2	2-0
RACING VALDESTILLAS	1-2	3-0	1-0	0-3	1-0	0-1	1-1		0-1	1-0	3-2	1-0	3-1	1-1	1-0	1-0
C.D. SAN AGUSTÍN VALLADOLID	0-3	1-0	3-3	1-4	1-1	3-4	1-2	3-1		3-1	2-1	1-3	2-2	5-2	4-0	1-1
U.D. SUR	3-4	1-3	2-2	2-4	3-3	4-0	4-0	4-3	1-3		2-0	1-1	2-1	2-1	2-3	1-1
ATLÉTICO TORDESILLAS "B"	1-3	2-2	0-2	4-0	2-2	1-1	1-2	3-3	2-0	3-1		3-3	4-1	3-2	1-0	2-1
C.D. ARCÉS	1-6	1-4	2-1	1-1	4-4	1-2	1-3	3-0	1-3	1-2	2-2		3-1	4-0	4-2	3-3
C.D. DON BOSCO	3-3	1-6	3-1	3-2	3-2	3-1	0-2	2-4	2-4	0-4	2-3	2-2		5-0	2-1	7-1
A.D. SAN MIGUEL OLMEDO	1-3	2-2	1-2	1-2	3-3	2-4	1-1	2-0	6-3	1-2	1-1	1-3	3-0		0-3	4-1
C.D. PARQUESOL	0-1	1-5	0-3	2-3	0-1	0-0	1-1	1-0	1-6	1-2	0-4	0-0	0-1	5-1		1-5
C.D. SAN PÍO X	1-4	0-2	3-0	2-3	0-3	4-5	1-4	3-3	1-1	1-2	1-2	1-0	1-3	1-2	1-2	

El partido C.D. San Pío X - Betis C.F. "B" fue suspendido con 0-0 en el minuto 59 tras la retirada del Betis C.F. "B", dándole el partido por perdido 3-0 y sancionándole con tres puntos menos en la clasificación

PUESTO	EQUIPO	JUG	GAN	EMP	PER	FAVOR	CONTRA	PUNTOS
1	GINMÁSTICA MEDINENSE	30	24	3	3	79	42	75
2	C.D. UNIVERSIDAD DE VALLADOLID	30	20	6	4	86	28	66
3	BETIS C.F. "B"	30	15	7	8	59	37	49
4	C.D. RIOSECO	30	14	5	11	57	51	47
5	RAYO CENOBIA CECOSA	30	11	13	6	61	52	46
6	C.D. UNIÓN ARROYO	30	13	7	10	70	58	46
7	C.D. BOECILLO	30	12	9	9	61	57	45
8	RACING VALDESTILLAS	30	12	7	11	38	45	43
9	C.D. SAN AGUSTÍN VALLADOLID	30	12	6	12	63	65	42
10	U.D. SUR	30	12	6	12	60	62	42
11	ATLÉTICO TORDESILLAS "B"	30	10	8	12	50	52	38
12	C.D. ARCÉS	30	7	12	11	51	60	33
13	C.D. DON BOSCO	30	9	3	18	55	79	30
14	A.D. SAN MIGUEL OLMEDO	30	6	6	18	43	73	24
15	C.D. PARQUESOL	30	6	3	21	30	69	21
16	C.D. SAN PÍO X	30	4	5	21	38	71	17

## ► 1ª Provincial Grupo ZAMORA - Fútbol

<b>PRIMERA PROVINCIAL DE AFICIONADOS GRUPO ZAMORA</b> TEMPORADA 2022/23	C.D. BOVEDANA	C.D. VILLALPANDO	MORALEJA C.F.	C.D. VILLARALBO "B"	C.D. CAMARZANA Y LOS VALLES	RACING CLUB BENAVENTE	SANABRIA C.F.	SANTA CROYA C.F.	C.D. CORESES	ATLÉTICO ZAMORA	C.D. SAN CRISTÓBAL	FRESNO DE LA RIBERA C.F.	U.D. TORESANA	MORALES DE TORO C.F.	C.D. INTERNACIONAL DE ZAMORA	SPORTING ZAMORA C.F.
C.D. BOVEDANA		3-1	2-2	2-2	2-0	7-1	6-0	9-0	3-0	3-0	3-1	9-3	3-1	3-0	4-0	1-0
C.D. VILLALPANDO	2-0		1-5	4-5	1-0	3-2	6-3	6-2	1-1	3-0	1-0	6-4	6-2	5-2	2-0	2-0
MORALEJA C.F.	1-1	0-2		3-1	1-2	2-1	2-0	6-1	2-3	1-0	6-0	1-3	1-1	3-2	0-2	2-0
C.D. VILLARALBO "B"	1-4	2-2	2-3		3-0	5-3	6-0	4-1	2-0	1-0	2-1	3-1	2-0	5-1	3-0	2-1
C.D. CAMARZANA Y LOS VALLES	2-2	4-1	0-0	2-2		1-1	3-2	4-3	4-3	3-3	5-2	2-1	2-2	4-0	5-0	1-0
RACING CLUB BENAVENTE	1-3	4-3	1-2	1-0	0-0		1-2	2-3	3-2	4-1	2-1	2-1	3-0	5-2	2-1	11-0
SANABRIA C.F.	1-1	2-4	1-1	2-2	1-0	4-2		2-3	2-1	1-0	3-1	2-1	2-2	3-1	3-0	2-2
SANTA CROYA C.F.	1-4	1-5	4-5	2-0	3-4	3-6	2-3		1-4	3-1	5-1	5-2	3-1	4-1	4-2	5-1
C.D. CORESES	0-5	1-2	2-0	2-2	0-1	2-3	0-0	1-4		1-1	0-0	2-0	7-2	2-0	4-0	10-0
ATLÉTICO ZAMORA	0-3	1-2	1-5	1-1	0-1	1-1	0-0	2-2	0-0		2-1	3-0	3-1	7-0	2-1	6-2
C.D. SAN CRISTÓBAL	2-0	1-2	0-0	3-4	2-1	1-2	1-0	4-2	0-1	2-1		0-2	2-0	2-1	1-0	3-1
FRESNO DE LA RIBERA C.F.	1-6	0-1	1-6	2-0	1-2	4-2	2-3	2-3	1-1	2-3	4-3		1-2	2-3	1-1	2-1
U.D. TORESANA	2-2	6-1	1-6	1-3	1-1	2-3	1-5	5-1	0-2	2-1	6-1	2-1		2-2	3-4	1-1
MORALES DE TORO C.F.	1-2	2-3	3-4	2-6	2-2	1-3	3-1	0-1	5-0	1-0	0-2	2-5	6-0		1-6	2-0
C.D. INTERNACIONAL DE ZAMORA	0-1	0-4	0-5	0-2	0-1	0-3	2-3	1-2	0-1	1-2	2-2	1-2	1-0	7-0		3-2
SPORTING ZAMORA C.F.	0-3	0-3	0-3	1-1	0-3	1-2	3-0	2-5	0-1	0-2	3-0	2-2	3-3	0-1	2-2	

PUESTO	EQUIPO	JUG	GAN	EMP	PER	FAVOR	CONTRA	PUNTOS
1	C.D. BOVEDANA	30	22	6	2	97	26	72
2	C.D. VILLALPANDO	30	22	2	6	85	53	68
3	MORALEJA C.F.	30	18	6	6	78	38	60
4	C.D. VILLARALBO "B"	30	17	7	6	74	45	58
5	C.D. CAMARZANA Y LOS VALLES	30	16	9	5	60	39	57
6	RACING CLUB BENAVENTE	30	17	3	10	77	58	54
7	SANABRIA C.F.	30	13	7	10	53	59	46
8	SANTA CROYA C.F.	30	15	1	14	79	90	46
9	C.D. CORESES	30	12	7	11	54	44	43
10	ATLÉTICO ZAMORA	30	9	7	14	44	48	34
11	C.D. SAN CRISTÓBAL	30	10	3	17	40	61	33
12	FRESNO DE LA RIBERA C.F.	30	8	3	19	54	79	27
13	U.D. TORESANA	30	6	8	16	52	79	26
14	MORALES DE TORO C.F.	30	7	2	21	47	89	23
15	C.D. INTERNACIONAL DE ZAMORA	30	6	3	21	37	67	21
16	SPORTING ZAMORA C.F.	30	2	6	22	28	84	12

## ► 2ª Provincial Grupo ÁVILA - Fútbol

<b>SEGUNDA PROVINCIAL DE AFICIONADOS GRUPO ÁVILA TEMPORADA 2022/23</b>	D.C. PIEDRALAVES	C. D. NAVATALGORDO	ARÉVALO C.F.	U.D. SERRANILLOS	PEDRO BERNARDO C.F.	NAVALUENGA C.F.	DEPORTIVO CLUB ARENAL
D.C. PIEDRALAVES		3-2 4-1	4-2 1-2	1-0 1-2	9-0 9-0	3-1 4-3	9-0 4-0
C. D. NAVATALGORDO	0-3 3-3		3-2 2-4	2-1 2-1	3-2 5-2	1-0 1-0	5-2 4-0
ARÉVALO C.F.	3-7 2-3	4-4 1-0		3-1 1-5	4-1 1-3	6-0 5-2	6-2 3-0
U.D. SERRANILLOS	3-1 2-3	0-1 1-2	0-2 4-3		6-0 2-0	3-2 6-4	5-0 3-0
PEDRO BERNARDO C.F.	1-6 2-6	2-5 2-1	0-4 3-9	2-7 0-3		3-5 3-0	4-1 2-1
NAVALUENGA C.F.	1-4 1-2	0-1 0-3	2-3 2-6	0-7 1-2	4-1 0-1		1-1 5-2
DEPORTIVO CLUB ARENAL	0-3 0-3	0-2 0-2	2-5 1-2	0-4 3-6	1-2 3-3	3-4 1-3	

El partido Arévalo C.F. - Deportivo Club Arenal no se disputó por incomparecencia del Deportivo Club Arenal, dándole el partido por perdido 3-0 y sancionándole con tres puntos menos en la clasificación

PUESTO	EQUIPO	JUG	GAN	EMP	PER	FAVOR	CONTRA	PUNTOS
1	D.C. PIEDRALAVES	24	20	1	3	96	31	61
2	C. D. NAVATALGORDO	24	16	2	6	55	37	50
3	ARÉVALO C.F.	24	16	1	7	83	52	49
4	U.D. SERRANILLOS	24	16	0	8	74	34	48
5	PEDRO BERNARDO C.F.	24	7	1	16	39	95	22
6	NAVALUENGA C.F.	24	5	1	18	41	72	16
7	DEPORTIVO CLUB ARENAL	24	0	2	22	23	90	-1

## ► 2ª Provincial Grupo LEÓN - Fútbol

SEGUNDA PROVINCIAL DE AFICIONADOS GRUPO LEÓN TEMPORADA 2022/23	C.D. SARIEGOS DEL BERNESGA	C.D.F. CUBILLOS	C. Y.D. LEONESA S.A.D. "C"	C.D.F. SAN ANDRÉS	C.D. COYANZA	C.D. ONZONILLA "B"	ATLÉTICO TROBAJO H	C.D. CASA DE ASTURIAS EN LEÓN	C.D.F. ERIA	UNIÓN CACABELENSE
C.D. SARIEGOS DEL BERNESGA		1-2	0-0	4-1	5-1	4-2	7-1	10-0	7-1	4-1
C.D.F. CUBILLOS	2-3		1-0	6-1	5-1	7-2	4-0	5-1	2-2	2-2
C. Y.D. LEONESA S.A.D. "C"	1-1	4-0		3-1	3-1	4-1	7-0	2-0	1-0	0-1
C.D.F. SAN ANDRÉS	3-3	3-0	3-3		2-3	4-2	4-2	6-1	4-1	3-1
C.D. COYANZA	0-5	0-2	0-0	1-1		3-3	2-0	3-1	4-0	2-3
C.D. ONZONILLA "B"	0-2	1-3	2-2	2-5	2-2		1-1	4-0	2-1	4-4
ATLÉTICO TROBAJO H	0-5	0-5	0-7	0-3	2-1	2-0		3-2	2-5	0-0
C.D. CASA DE ASTURIAS EN LEÓN	1-10	2-3	0-4	0-0	2-0	1-2	1-1		1-1	2-2
C.D.F. ERIA	1-3	2-2	0-2	0-5	1-1	0-0	2-2	1-3		2-0
UNIÓN CACABELENSE	0-3	1-2	1-1	1-5	1-2	1-2	2-2	0-1	0-0	

La C. y D. Leonesa S.A.D. "D" se retiró antes del comienzo de la competición

PUESTO	EQUIPO	JUG	GAN	EMP	PER	FAVOR	CONTRA	PUNTOS
1	C.D. SARIEGOS DEL BERNESGA	18	14	3	1	77	17	45
2	C.D.F. CUBILLOS	18	12	3	3	53	26	39
3	C. Y.D. LEONESA S.A.D. "C"	18	10	6	2	44	12	36
4	C.D.F. SAN ANDRÉS	18	10	4	4	54	33	34
5	C.D. COYANZA	18	5	5	8	27	38	20
6	C.D. ONZONILLA "B"	18	4	6	8	32	46	18
7	ATLÉTICO TROBAJO H	18	3	5	10	18	58	14
8	C.D. CASA DE ASTURIAS EN LEÓN	18	3	4	11	19	57	13
9	C.D.F. ERIA	18	2	7	9	20	41	13
10	UNIÓN CACABELENSE	18	2	7	9	21	37	13

## ► 2ª Provincial Grupo SEGOVIA - Fútbol

SEGUNDA PROVINCIAL DE AFICIONADOS GRUPO SEGOVIA TEMPORADA 2022/23	C.D. MONTERESMA-LA ATALAYA "B"	SPORTING NAVA DE LA ASUNCIÓN	UNAMI C.P. "B"	TURÉGANO C.F. "B"	C.D. IE UNIVERSITY ATHLETICS	C.D. PINILLOS	C.F. VALSECA	REAL SITIO C.F. "B"	C.D. SIERRA DE LA MUJER MUERTA	C.D. BERNARDOS	ATLÉTICO HONTANARES	C.F. VALLELADO	C.P. SEPÚLVEDA	C.D. EL ESPINAR-SAN RAFAEL "B"	LA LASTRILLA C.D.	NAVAS DE ORO LUZCO F.S.
C.D. MONTERESMA-LA ATALAYA "B"		1-1	3-1	1-2	8-1	2-0	6-0	6-1	4-1	2-2	5-3	8-0	5-0	6-1	7-0	8-2
SPORTING NAVA DE LA ASUNCIÓN	1-1		3-2	2-1	1-0	3-0	4-1	4-2	3-1	2-0	2-0	3-3	3-0	5-0	9-1	4-0
UNAMI C.P. "B"	1-1	1-3		2-1	4-3	4-2	1-1	2-1	7-1	1-1	2-3	5-1	4-1	6-0	11-0	3-0
TURÉGANO C.F. "B"	1-3	1-1	1-1		3-5	3-2	3-0	9-1	2-1	4-2	4-0	4-0	2-1	4-0	7-1	5-1
C.D. IE UNIVERSITY ATHLETICS	3-4	5-1	2-2	3-2		1-1	0-0	1-2	2-0	6-2	5-0	2-2	4-0	2-0	6-0	8-0
C.D. PINILLOS	1-3	3-1	2-3	0-0	1-0		1-1	2-2	0-0	1-0	7-1	5-0	1-0	3-1	1-2	5-0
C.F. VALSECA	1-3	1-4	0-5	2-4	3-2	0-3		1-1	2-1	1-2	2-0	3-0	4-4	2-2	3-2	3-1
REAL SITIO C.F. "B"	3-6	2-3	1-3	1-3	2-1	1-4	9-1		3-3	2-2	2-3	3-2	1-1	4-1	10-2	3-2
C.D. SIERRA DE LA MUJER MUERTA	0-3	1-3	0-4	1-2	2-3	5-4	5-0	2-3		3-2	2-1	4-1	2-2	5-2	4-0	4-1
C.D. BERNARDOS	0-2	1-2	0-7	0-1	1-2	0-1	4-3	1-1	2-2		2-0	2-1	3-0	2-1	3-0	2-2
ATLÉTICO HONTANARES	1-5	3-7	0-2	5-2	1-3	1-2	0-1	3-1	0-1	4-3		6-4	1-2	1-1	6-0	7-1
C.F. VALLELADO	3-3	2-2	0-1	0-2	1-1	3-1	0-5	1-1	2-3	1-2	5-5		3-0	3-4	5-0	5-0
C.P. SEPÚLVEDA	0-3	2-2	1-4	0-3	1-3	2-1	1-2	2-5	6-3	2-0	3-4	2-4		4-0	4-3	6-1
C.D. EL ESPINAR-SAN RAFAEL "B"	0-4	1-5	1-3	0-4	1-10	0-3	1-2	0-3	1-1	3-3	2-2	3-0	10-1		1-0	4-1
LA LASTRILLA C.D.	1-6	0-4	1-7	0-1	0-4	1-5	3-6	3-3	0-1	4-0	2-2	1-2	4-3	5-5		4-3
NAVAS DE ORO LUZCO F.S.	1-7	0-4	2-5	0-6	0-4	0-2	1-2	0-1	1-5	0-3	1-2	0-6	1-2	0-3	1-3	

El partido Sporting Nava de La Asunción - C.P. Sepúlveda no se disputó por incomparecencia del C.P. Sepúlveda, dándole el partido por perdido 3-0 y sancionándole con tres puntos menos en la clasificación

PUESTO	EQUIPO	JUG	GAN	EMP	PER	FAVOR	CONTRA	PUNTOS
1	C.D. MONTERESMA-LA ATALAYA "B"	30	24	5	1	126	32	77
2	SPORTING NAVA DE LA ASUNCIÓN	30	22	6	2	92	36	72
3	UNAMI C.P. "B"	30	21	5	4	104	36	68
4	TURÉGANO C.F. "B"	30	21	3	6	87	36	66
5	C.D. IE UNIVERSITY ATHLETICS	30	17	5	8	92	45	56
6	C.D. PINILLOS	30	15	5	10	64	40	50
7	C.F. VALSECA	30	12	6	12	53	73	42
8	REAL SITIO C.F. "B"	30	11	8	11	75	74	41
9	C.D. SIERRA DE LA MUJER MUERTA	30	12	5	13	64	66	41
10	C.D. BERNARDOS	30	9	7	14	47	61	34
11	ATLÉTICO HONTANARES	30	10	4	16	65	81	34
12	C.F. VALLELADO	30	7	7	16	60	81	28
13	C.P. SEPÚLVEDA	30	8	4	18	53	86	25
14	C.D. EL ESPINAR-SAN RAFAEL "B"	30	6	6	18	49	94	24
15	LA LASTRILLA C.D.	30	5	3	22	43	130	18
16	NAVAS DE ORO LUZCO F.S.	30	0	1	29	23	126	1

## ► 2ª Provincial Grupo VALLADOLID - Fútbol

SEGUNDA PROVINCIAL DE AFICIONADOS GRUPO VALLADOLID TEMPORADA 2022/23	C.D. MEDINENSE	VICTORIA C.F.	C.D. LAGUNA "B"	C.D. JUVENTUD RONDILLA	C.D. NAVARRÉS	LA CISTÉRNIGA C.F. "B"	C.D. SANTOVENIA	C.D. RUEDA	C.D. VIANA DE CEGA	C.D. ZARATÁN SPORT	C.D. VILLA DE SIMANCAS "B"	ATLÉTICO PEÑAFIEL	C.D. CIGALES	C.D. PEDRAJAS	U.D. BELÉN	RACING DE MAYORGA
C.D. MEDINENSE		2-0	0-3	2-3	2-0	3-2	1-0	3-1	5-2	3-1	3-1	3-2	2-2	4-1	5-1	4-1
VICTORIA C.F.	1-2		2-1	2-1	1-0	6-1	3-1	1-1	0-2	5-0	2-2	6-1	1-0	7-0	6-1	4-0
C.D. LAGUNA "B"	2-1	2-3		0-4	2-1	2-1	1-1	1-1	1-0	2-1	1-2	3-1	5-2	8-1	5-2	2-0
C.D. JUVENTUD RONDILLA	2-3	0-0	2-1		5-0	1-3	2-2	0-2	7-1	4-2	2-0	1-2	1-1	2-1	7-1	7-3
C.D. NAVARRÉS	1-0	1-2	1-2	2-1		2-1	2-0	0-2	3-1	1-0	2-1	2-2	4-1	1-3	5-1	2-1
LA CISTÉRNIGA C.F. "B"	0-2	0-0	3-1	1-3	4-0		4-0	1-3	3-2	1-2	1-2	6-2	5-1	7-4	4-1	3-2
C.D. SANTOVENIA	0-2	1-0	1-0	0-0	3-2	1-1		2-0	3-1	1-2	3-2	2-1	5-3	3-2	2-2	3-0
C.D. RUEDA	1-0	2-2	1-3	0-1	0-2	2-4	3-0		2-2	0-1	1-3	4-1	0-2	4-2	5-0	0-0
C.D. VIANA DE CEGA	2-2	1-2	1-1	3-1	0-2	2-2	4-2	1-1		1-0	1-0	2-1	3-2	5-0	1-3	2-0
C.D. ZARATÁN SPORT	1-2	1-3	1-1	0-2	3-2	2-3	2-0	1-1	1-2		1-0	0-1	2-1	7-3	5-0	2-0
C.D. VILLA DE SIMANCAS "B"	1-1	3-3	3-5	2-5	1-3	1-1	5-2	1-2	6-0	3-2		3-5	4-1	2-2	4-1	1-1
ATLÉTICO PEÑAFIEL	0-2	0-0	1-2	2-1	2-2	3-1	1-2	3-2	2-2	2-2	1-2		0-1	4-1	0-1	3-1
C.D. CIGALES	3-1	1-3	0-2	1-1	1-1	1-1	0-1	1-3	4-2	1-2	4-3	1-2		3-1	3-2	1-1
C.D. PEDRAJAS	0-3	0-5	2-1	2-3	0-2	4-2	1-3	2-3	1-2	2-1	1-2	2-0	2-1		2-2	3-0
U.D. BELÉN	0-2	0-2	0-6	1-4	4-3	1-5	0-2	2-4	0-2	0-3	2-4	1-3	2-0	4-2		4-1
RACING DE MAYORGA	0-3	2-4	0-2	1-2	1-5	0-3	3-2	2-1	1-1	0-4	2-2	3-0	1-4	3-2	1-1	

PUESTO	EQUIPO	JUG	GAN	EMP	PER	FAVOR	CONTRA	PUNTOS
1	C.D. MEDINENSE	30	21	3	6	68	34	66
2	VICTORIA C.F.	30	19	7	4	76	29	64
3	C.D. LAGUNA "B"	30	18	4	8	68	39	58
4	C.D. JUVENTUD RONDILLA	30	17	5	8	75	41	56
5	C.D. NAVARRÉS	30	15	3	12	54	47	48
6	LA CISTÉRNIGA C.F. "B"	30	14	5	11	74	56	47
7	C.D. SANTOVENIA	30	14	5	11	48	50	47
8	C.D. RUEDA	30	12	7	11	52	44	43
9	C.D. VIANA DE CEGA	30	12	7	11	51	58	43
10	C.D. ZARATÁN SPORT	30	13	3	14	52	47	42
11	C.D. VILLA DE SIMANCAS "B"	30	11	7	12	66	61	40
12	ATLÉTICO PEÑAFIEL	30	10	5	15	48	61	35
13	C.D. CIGALES	30	8	6	16	47	63	30
14	C.D. PEDRAJAS	30	7	2	21	49	94	23
15	U.D. BELÉN	30	6	3	21	40	98	21
16	RACING DE MAYORGA	30	4	6	20	31	77	18



## ► 3ª Provincial Grupo VALLADOLID 1 - Fútbol

<b>TERCERA PROVINCIAL DE AFICIONADOS GRUPO VALLADOLID 1 TEMPORADA 2022/23</b>	C.D. LA SECA	C.D. ÍSCAR	ATLÉTICO DE LAGUNA	C.D. SAN NICOLÁS	C.D. TUDELA	C.D. RENEDO DE ESGUEVA	C.D. ALESTE	C.D. CABEZÓN	ATLÉTICO PORTILLO	VILLANUBLA C.F.	C.D. UNIÓN ARROYO "B"	U.D. SUR "B"	C.D. BOECILLO "B"	C.D.F. MOJADOS "B"	C.D. SAN PÍO X "B"	C.D. VILLALONÉS
C.D. LA SECA		1-2	4-2	2-1	1-1	3-0	0-1	4-1	4-2	5-3	2-0	1-0	3-1	3-1	6-1	3-0
C.D. ÍSCAR	0-1		2-2	1-6	3-1	7-0	4-1	9-1	1-1	9-2	4-0	2-2	7-2	4-0	6-0	9-1
ATLÉTICO DE LAGUNA	7-1	2-2		2-2	0-1	6-4	5-3	4-2	2-2	3-2	4-3	5-1	2-0	4-0	6-3	5-0
C.D. SAN NICOLÁS	4-3	1-1	2-6		1-2	7-0	4-3	2-1	3-0	0-4	3-0	2-2	3-2	6-0	8-2	4-1
C.D. TUDELA	2-3	0-4	3-1	4-1		2-2	4-2	2-3	0-3	2-2	1-1	5-2	4-0	3-1	1-2	5-1
C.D. RENEDO DE ESGUEVA	2-2	2-1	2-0	1-5	1-1		2-2	6-0	2-0	4-0	2-4	2-1	5-0	7-1	4-3	6-2
C.D. ALESTE	2-1	1-2	1-2	1-3	0-3	1-2		5-1	2-0	1-3	3-2	4-1	2-1	3-0	5-1	6-2
C.D. CABEZÓN	0-3	0-1	0-0	3-2	4-2	2-4	4-2		1-1	7-1	1-4	4-3	2-2	2-1	4-0	2-1
ATLÉTICO PORTILLO	1-4	3-3	1-5	0-2	0-0	4-3	1-4	2-2		1-1	2-2	3-3	4-3	2-0	1-0	2-0
VILLANUBLA C.F.	1-3	2-3	0-3	3-3	1-2	2-5	2-0	4-3	2-2		2-2	1-0	3-2	2-1	1-0	3-1
C.D. UNIÓN ARROYO "B"	1-2	1-6	2-5	0-2	1-4	2-3	3-5	2-1	5-1	1-0		3-3	3-0	2-8	0-1	4-1
U.D. SUR "B"	3-3	3-3	3-2	0-6	2-3	0-6	4-1	4-3	0-1	4-2	2-1		2-1	3-3	2-1	2-2
C.D. BOECILLO "B"	0-2	1-1	1-2	0-2	3-5	2-2	1-2	2-3	3-0	5-1	0-2	4-2		3-3	3-0	6-2
C.D.F. MOJADOS "B"	3-1	1-4	0-2	4-7	1-3	4-2	1-1	1-4	1-3	4-2	2-3	1-2	2-5		3-0	1-2
C.D. SAN PÍO X "B"	0-5	0-8	1-7	0-2	0-5	2-5	0-4	2-2	1-4	0-4	2-2	4-4	0-3	1-0		1-3
C.D. VILLALONÉS	0-2	0-1	0-8	1-3	1-2	1-10	1-4	1-2	1-6	2-5	1-2	2-2	1-4	2-5	2-1	

PUESTO	EQUIPO	JUG	GAN	EMP	PER	FAVOR	CONTRA	PUNTOS
1	C.D. LA SECA	30	21	3	6	78	42	66
2	C.D. ÍSCAR	30	19	8	3	110	38	65
3	ATLÉTICO DE LAGUNA	30	20	5	5	104	48	65
4	C.D. SAN NICOLÁS	30	20	4	6	97	49	64
5	C.D. TUDELA	30	17	6	7	73	47	57
6	C.D. RENEDO DE ESGUEVA	30	17	5	8	96	67	56
7	C.D. ALESTE	30	15	2	13	72	60	47
8	C.D. CABEZÓN	30	12	5	13	65	77	41
9	ATLÉTICO PORTILLO	30	10	10	10	53	60	40
10	VILLANUBLA C.F.	30	11	5	14	61	78	38
11	C.D. UNIÓN ARROYO "B"	30	10	5	15	58	73	35
12	U.D. SUR "B"	30	8	10	12	62	81	34
13	C.D. BOECILLO "B"	30	8	4	18	60	72	28
14	C.D.F. MOJADOS "B"	30	6	3	21	53	88	21
15	C.D. SAN PÍO X "B"	30	3	3	24	29	110	12
16	C.D. VILLALONÉS	30	3	2	25	35	116	11

## ► 3ª Provincial Grupo VALLADOLID 2 - Fútbol

<b>TERCERA PROVINCIAL DE AFICIONADOS GRUPO VALLADOLID 2</b> TEMPORADA 2022/23	RACING VALDESTILLAS "B"	C.D. JUVENTUD RONDILLA "B"	C.D. DON BOSCO "B"	C.D. VIANA DE CEGA "B"	C.D. DERECHO	ATLÉTICO SERRADA	C.D. ADEV ZAFIRO	C.D. POZALDEZ
RACING VALDESTILLAS "B"		2-2 1-0	2-2 0-1	0-0 3-0	3-3 2-3	3-1 3-1	1-0 3-2	3-2 6-1
C.D. JUVENTUD RONDILLA "B"	3-2 2-3		3-2 3-2	6-1 6-2	1-5 7-3	2-1 3-1	3-3 1-1	5-0 2-1
C.D. DON BOSCO "B"	2-0 0-2	1-1 1-2		5-2 3-2	5-0 1-2	6-3 3-1	3-3 1-2	3-1 6-3
C.D. VIANA DE CEGA "B"	1-1 2-1	2-1 1-1	0-2 3-4		3-2 3-1	1-2 2-3	1-0 2-0	1-0 3-0
C.D. DERECHO	1-1 2-2	1-0 0-1	3-1 1-3	1-4 2-2		2-3 4-1	2-2 2-0	3-4 6-1
ATLÉTICO SERRADA	2-3 5-1	2-0 0-0	2-1 0-0	2-1 1-4	2-3 2-4		4-2 3-3	3-2 2-2
C.D. ADEV ZAFIRO	2-3 0-6	1-3 0-1	2-3 2-2	0-1 1-2	4-2 3-2	5-3 2-2		4-2 4-1
C.D. POZALDEZ	1-2 1-5	3-3 0-1	1-3 1-0	2-2 2-2	0-4 4-0	6-1 1-0	3-1 0-0	

El partido C.D. Pozaldez - C.D. Derecho finalizó 4-0, pero el C.D. Derecho cometió alineación indebida, manteniéndose el resultado del partido y sancionándole con tres puntos menos en la clasificación

PUESTO	EQUIPO	JUG	GAN	EMP	PER	FAVOR	CONTRA	PUNTOS
1	RACING VALDESTILLAS "B"	28	15	7	6	64	42	52
2	C.D. JUVENTUD RONDILLA "B"	28	15	7	6	63	42	52
3	C.D. DON BOSCO "B"	28	14	5	9	66	47	47
4	C.D. VIANA DE CEGA "B"	28	12	6	10	50	52	42
5	C.D. DERECHO	28	11	5	12	64	65	35
6	ATLÉTICO SERRADA	28	9	5	14	53	69	32
7	C.D. ADEV ZAFIRO	28	6	8	14	49	62	26
8	C.D. POZALDEZ	28	6	5	17	45	75	23

### FASE DE ASCENSO A SEGUNDA PROVINCIAL

ATLÉTICO DE LAGUNA 4 - RACING VALDESTILLAS "B" 0

RACING VALDESTILLAS "B" 1 - ATLÉTICO DE LAGUNA 6

## ► COPA DE S.M. EL REY - Fútbol

<b>ELIMINATORIA PREVIA</b>
VELARDE C.F. 1 - TURÉGANO C.F. 0
<b>1ª ELIMINATORIA</b>
U.D BARBADÁS 0 - REAL VALLADOLID C.F. SAD 2
C.D. GUIJUELO 2 - R.C. DEPORTIVO DE LA CORUÑA SAD 0
C.F. VIMENOR 0 - C.D. MIRANDÉS SAD 2
A.D. SAN JUAN 0 - C.D. NUMANCIA DE SORIA SAD 2
R.C. RECREATIVO DE HUELVA SAD 0 - BURGOS C.F. SAD 0 (3-4)
C.D. GUADALAJARA SAD 2 - S.D. PONFERRADINA SAD 1
C.D. PALENCIA CRISTO ATLÉTICO 0 - U.D. IBIZA SAD 2
S.D. ALMAZÁN 0 - CLUB ATLÉTICO DE MADRID 2
<b>2ª ELIMINATORIA</b>
ARENAS CLUB 1 - REAL VALLADOLID C.F. SAD 5
C.D. GUIJUELO 1 - VILLARREAL C.F. SAD 2
C.F. INTERCITY 2 - C.D. MIRANDÉS SAD 0
C.D. NUMANCIA DE SORIA SAD 0 - REAL SPORTING DE GIJÓN SAD 3
C.D. ELDENSE 1 - BURGOS C.F. SAD 0
<b>3ª ELIMINATORIA</b>
DEPORTIVO ALAVÉS SAD 1 - REAL VALLADOLID C.F. SAD 0

## ► COPA R.F.E.F. - Fútbol

<b>FASE AUTONÓMICA</b>
<b>1ª ELIMINATORIA</b>
SALAMANCA C.F. U.D.S. 0 - ZAMORA C.F. SAD 2 ARANDINA C.F. 0 - C. Y D. LEONESA 6 U.D. SANTA MARTA DE TORMES 0 - UNIONISTAS DE SALAMANCA C.F. 1
<b>SEMIFINALES</b>
AT. BEMBIBRE 1 - ZAMORA C.F. SAD 3 C. Y D. LEONESA 1 - UNIONISTAS DE SALAMANCA C.F. 1 (4-2)
<b>FINAL</b>
ZAMORA C.F. SAD 2 - C. Y D. LEONESA 0
<b>FASE NACIONAL</b>
<b>DIECISEISAVOS DE FINAL</b>
BERGANTIÑOS F.C. 2 - ZAMORA C.F. SAD 3
<b>OCTAVOS DE FINAL</b>
C.D. ARENTEIRO 2 - ZAMORA C.F. SAD 1

## COMPETICIÓN JUVENIL

### ► DIVISIÓN DE HONOR JUVENIL Grupo V- Fútbol

DIVISIÓN DE HONOR JUVENIL GRUPO "V" Temporada 22/23	REAL MADRID C.F.	CLUB ATLÉTICO DE MADRID SAD	RAYO CIUDAD ALCOBENDAS C.F.	C.D. LEGANÉS SAD	RAYO VALLECANO DE MADRID SAD	C.F. FUENLABRADA SAD	A.D. ALCORCÓN SAD	GETAFE C.F. SAD	C.F. RAYO MAJADAHONDA	REAL VALLADOLID C.F. SAD	C.D.I. DE LA AMISTAD	U.D. LA CRUZ VILLANOVENSE	C. Y.D. LEONESA SAD	A.D. SPORTING HORTALEZA	C.D. DIOCESANO	C.D. BADAJOZ
	REAL MADRID C.F.		5-0	3-0	3-3	1-0	8-0	2-0	3-0	6-0	5-1	8-1	6-0	1-0	5-0	5-2
CLUB ATLÉTICO DE MADRID SAD	0-0		3-1	4-0	5-1	3-1	2-0	1-0	1-0	3-0	5-0	5-1	2-0	3-0	2-1	5-0
RAYO CIUDAD ALCOBENDAS C.F.	0-4	1-3		0-1	2-3	1-2	0-0	2-1	0-3	1-0	5-2	4-0	0-1	2-0	2-1	6-0
C.D. LEGANÉS SAD	1-4	0-2	0-2		2-0	1-1	1-1	3-1	0-3	2-1	1-0	2-1	1-0	3-1	3-1	2-0
RAYO VALLECANO DE MADRID SAD	0-3	0-0	1-3	2-1		0-2	1-0	1-2	3-0	2-3	4-3	1-0	3-1	5-1	2-1	8-0
C.F. FUENLABRADA SAD	0-1	1-7	0-1	2-1	2-2		0-0	2-3	1-0	1-2	3-0	1-3	1-1	2-0	2-0	2-0
A.D. ALCORCÓN SAD	2-2	1-1	1-0	1-1	3-1	1-2		2-4	0-0	0-1	2-1	1-1	2-1	1-0	2-0	2-0
GETAFE C.F. SAD	0-3	1-4	1-3	1-2	0-1	1-1	2-0		1-0	1-1	2-2	3-0	1-1	1-1	5-3	2-0
C.F. RAYO MAJADAHONDA	0-3	0-2	1-2	1-1	1-1	1-2	3-1	3-0		3-0	4-1	0-0	0-1	2-0	0-0	3-1
REAL VALLADOLID C.F. SAD	1-2	1-2	1-3	1-4	1-1	1-0	1-0	0-3	3-1		2-0	4-1	3-1	1-1	1-0	1-0
C.D.I. DE LA AMISTAD	1-5	1-4	0-3	0-2	1-3	1-0	2-0	2-1	1-3	2-0		4-1	3-1	4-2	0-0	2-0
U.D. LA CRUZ VILLANOVENSE	0-5	0-0	0-3	2-2	5-2	2-3	0-3	2-3	0-3	1-0	3-0		2-0	3-1	2-1	6-0
C. Y.D. LEONESA SAD	1-2	0-1	0-4	0-0	0-0	2-1	0-1	0-2	2-1	1-2	5-0	1-0		1-2	0-1	4-0
A.D. SPORTING HORTALEZA	0-3	0-6	1-1	0-1	2-5	1-2	1-2	3-1	0-1	1-0	1-1	3-1	3-1		1-1	1-2
C.D. DIOCESANO	0-4	2-3	1-5	0-0	1-4	1-1	0-1	3-3	1-3	2-1	2-2	1-1	2-2	3-2		0-0
C.D. BADAJOZ	0-3	0-5	0-2	1-2	1-4	1-3	0-3	1-2	1-0	3-1	0-4	2-1	0-0	1-2	2-3	

PUESTO	EQUIPO	JUG	GAN	EMP	PER	FAVOR	CONTRA	PUNTOS
1	REAL MADRID C.F.	30	27	3	0	112	13	84
2	CLUB ATLÉTICO DE MADRID SAD	30	25	4	1	84	18	79
3	RAYO CIUDAD ALCOBENDAS C.F.	30	18	2	10	59	34	56
4	C.D. LEGANÉS SAD	30	15	8	7	43	36	53
5	RAYO VALLECANO DE MADRID SAD	30	15	5	10	61	47	50
6	C.F. FUENLABRADA SAD	30	13	6	11	41	46	45
7	A.D. ALCORCÓN SAD	30	12	8	10	33	30	44
8	GETAFE C.F. SAD	30	12	6	12	48	50	42
9	C.F. RAYO MAJADAHONDA	30	12	5	13	40	35	41
10	REAL VALLADOLID C.F. SAD	30	12	3	15	35	47	39
11	C.D.I. DE LA AMISTAD	30	9	4	17	41	72	31
12	U.D. LA CRUZ VILLANOVENSE	30	8	5	17	39	64	29
13	C. Y.D. LEONESA SAD	30	7	6	17	28	41	27
14	A.D. SPORTING HORTALEZA	30	6	5	19	31	65	23
15	C.D. DIOCESANO	30	4	10	16	34	61	22
16	C.D. BADAJOZ	30	4	2	24	16	86	14



DIVISIÓN DE HONOR JUVENIL GRUPO V REAL VALLADOLID C.F. SAD

## ► LIGA NACIONAL JUVENIL Grupo III- Fútbol

LIGA NACIONAL JUVENIL GRUPO "III" TEMPORADA 2022/23	REAL VALLADOLID C.F. S.A.D. "B"	C.D. NUMANCIA DE SORIA S.A.D.	U.D. SANTA MARTA DE TORMES	U.D. SUR	PUENTE CASTRO F.C.	UNIONISTAS DE SALAMANCA C.F.	C.D. PARQUESOL	BURGOS C.F. S.A.D.	S.D. PONFERRADINA S.A.D.	C.D. COLEGIOS DIOCESANOS	GIMNÁSTICA SEGOVIANA C.F.	VICTORIA C.F.	C.D. MIRANDÉS PROMESAS CHARCA	ZAMORA C.F. S.A.D.	C.D. ISOBA	C.D. ZONA NORTE
REAL VALLADOLID C.F. S.A.D. "B"		1-0	1-2	1-0	3-0	0-0	1-0	2-3	3-0	5-1	2-0	2-1	4-1	4-2	4-1	11-1
C.D. NUMANCIA DE SORIA S.A.D.	1-6		2-3	3-0	2-2	0-0	3-1	1-1	4-0	2-1	3-0	4-3	4-1	2-2	2-0	6-1
U.D. SANTA MARTA DE TORMES	1-1	1-2		0-2	3-2	2-1	9-0	2-2	1-2	3-3	2-0	2-1	3-1	3-1	2-1	2-0
U.D. SUR	1-0	1-1	4-1		3-1	1-0	1-2	1-2	1-0	2-0	0-2	0-2	2-1	2-3	2-1	6-0
PUENTE CASTRO F.C.	3-4	0-1	3-0	1-0		1-1	1-0	1-0	2-1	1-0	1-0	5-0	2-0	4-1	0-0	4-0
UNIONISTAS DE SALAMANCA C.F.	1-2	0-2	2-4	2-0	4-1		4-2	2-0	0-0	5-1	2-1	0-0	4-1	4-3	3-1	3-2
C.D. PARQUESOL	1-7	2-0	2-2	0-1	0-2	1-1		1-1	1-0	3-2	1-1	2-0	1-0	2-0	2-0	2-1
BURGOS C.F. S.A.D.	0-1	3-3	1-3	1-1	0-1	1-0	0-1		0-0	2-1	3-0	3-1	1-1	3-1	3-1	5-0
S.D. PONFERRADINA S.A.D.	0-2	1-4	4-1	3-1	1-0	2-0	1-1	3-4		2-2	3-0	1-2	5-2	2-0	3-0	6-0
C.D. COLEGIOS DIOCESANOS	1-3	1-4	5-1	2-2	3-0	2-2	5-1	1-1	2-0		2-1	1-1	4-1	2-1	4-2	0-3
GIMNÁSTICA SEGOVIANA C.F.	2-2	1-1	1-0	0-1	1-0	2-3	1-1	5-2	1-1	0-0		1-1	1-1	0-0	1-0	1-0
VICTORIA C.F.	1-2	0-3	0-2	1-2	1-0	4-2	2-4	0-0	2-1	2-2	1-5		1-4	3-1	3-3	4-0
C.D. MIRANDÉS PROMESAS CHARCA	2-1	1-2	4-2	1-2	0-3	1-2	2-4	0-2	2-2	2-1	3-1	3-2		5-0	2-2	2-1
ZAMORA C.F. S.A.D.	0-0	0-3	1-2	1-1	2-1	3-3	4-3	3-2	1-1	2-0	0-2	1-3	2-1		1-3	4-1
C.D. ISOBA	3-2	2-2	2-2	0-2	2-2	0-0	1-0	2-2	1-2	0-0	0-3	2-2	4-0	0-1		1-0
C.D. ZONA NORTE	0-4	0-1	1-5	0-5	2-3	2-6	1-2	2-0	2-2	1-2	2-1	0-1	1-2	2-1	1-1	

El partido C.D. Colegios Diocesanos - C.D. Zona Norte finalizó 5-1, pero el C.D. Colegios Diocesanos cometió alineación indebida, dándole el partido por perdido por 0-3

PUESTO	EQUIPO	JUG	GAN	EMP	PER	FAVOR	CONTRA	PUNTOS
1	REAL VALLADOLID C.F. S.A.D. "B"	30	21	4	5	81	29	67
2	C.D. NUMANCIA DE SORIA S.A.D.	30	18	8	4	68	35	62
3	U.D. SANTA MARTA DE TORMES	30	16	5	9	66	52	53
4	U.D. SUR	30	16	4	10	47	32	52
5	PUENTE CASTRO F.C.	30	15	4	11	47	35	49
6	UNIONISTAS DE SALAMANCA C.F.	30	13	9	8	57	42	48
7	C.D. PARQUESOL	30	13	6	11	43	54	45
8	BURGOS C.F. S.A.D.	30	11	10	9	48	41	43
9	S.D. PONFERRADINA S.A.D.	30	11	8	11	49	42	41
10	C.D. COLEGIOS DIOCESANOS	30	9	9	12	51	55	36
11	GIMNÁSTICA SEGOVIANA C.F.	30	9	9	12	35	38	36
12	VICTORIA C.F.	30	9	7	14	45	58	34
13	C.D. MIRANDÉS PROMESAS CHARCA	30	9	4	17	47	66	31
14	ZAMORA C.F. S.A.D.	30	8	6	16	42	64	30
15	C.D. ISOBA	30	5	11	14	36	53	26
16	C.D. ZONA NORTE	30	4	2	24	27	93	14



LIGA NACIONAL JUVENIL GRUPO III REAL VALLADOLID C.F. S.A.D. "B"



## ► 1ª DIV. REG. JUV. GRUPO "A" Liga Recoletas - Fútbol

PRIMERA REGIONAL DE JUVENILES LIGA RECOLETAS GRUPO "A" TEMPORADA 2022/23	BURGOS U.D.	ARANDINA C.F.	BURGOS C.F. PROMESAS	C.D. INTERNACIONAL VISTA ALEGRE	C.D.I. DE LA AMISTAD "B"	C.D.F. SAN ANTONIO	C.D. NUMANCIA DE SORIA S.A.D. "B"	GIMNÁSTICA SEGOVIANA C.F. "B"	C.D. COLEGIOS DIOCESANOS "B"	REAL ÁVILA C.F. S.A.D.	C.D. CASCO VIEJO	C.D. SAN TELMO	C.D. CALASANZ DE SORIA	C.D. SAN JOSÉ	C.F. BRIVIESCA	C.D. EL ESPINAR-SAN RAFAEL
BURGOS U.D.		1-0	1-0	0-1	3-0	3-0	0-3	2-1	2-2	1-0	2-0	1-0	0-1	5-1	2-1	6-0
ARANDINA C.F.	3-1		3-1	3-1	1-0	6-2	0-3	1-0	4-1	4-1	1-3	1-0	5-0	3-3	4-2	5-1
BURGOS C.F. PROMESAS	1-1	2-0		0-2	0-1	5-0	0-0	2-2	5-1	2-0	1-0	2-0	6-1	1-2	4-1	11-0
C.D. INTERNACIONAL VISTA ALEGRE	1-0	4-3	0-1		3-1	2-3	2-4	2-2	3-0	4-4	1-0	2-3	5-3	2-0	5-1	10-0
C.D.I. DE LA AMISTAD "B"	2-3	0-1	1-0	1-0		1-0	0-0	4-2	2-0	2-0	2-3	2-0	5-1	0-0	4-0	7-1
C.D.F. SAN ANTONIO	1-2	0-2	2-2	1-1	3-1		1-0	0-4	7-1	2-1	2-0	2-0	3-0	2-1	2-0	5-1
C.D. NUMANCIA DE SORIA S.A.D. "B"	0-3	1-1	0-1	1-0	1-3	6-0		2-2	1-1	2-0	5-3	4-2	2-2	0-0	3-1	7-0
GIMNÁSTICA SEGOVIANA C.F. "B"	0-4	4-1	1-5	2-2	4-1	2-0	3-0		5-1	1-1	2-2	1-2	3-3	4-1	2-1	6-0
C.D. COLEGIOS DIOCESANOS "B"	1-2	2-3	2-2	1-4	2-1	2-1	2-0	2-1		1-2	3-1	3-3	2-1	1-4	5-0	6-1
REAL ÁVILA C.F. S.A.D.	0-4	2-2	0-4	1-1	2-2	2-1	2-1	4-0	0-3		2-1	2-1	5-1	4-0	2-4	5-2
C.D. CASCO VIEJO	1-0	1-1	2-3	0-2	1-0	0-1	1-2	1-4	2-0	3-0		1-0	1-0	0-3	1-1	5-0
C.D. SAN TELMO	3-4	1-4	2-2	3-2	0-3	2-3	2-1	3-0	2-7	2-1	6-0		1-3	4-1	4-1	10-0
C.D. CALASANZ DE SORIA	2-3	2-2	2-1	3-5	2-4	2-3	1-2	3-1	2-2	1-0	3-1	10-3		0-1	2-2	7-1
C.D. SAN JOSÉ	0-2	0-2	0-2	1-3	1-5	3-1	1-1	1-2	1-2	1-2	0-0	2-1	2-1		1-1	3-1
C.F. BRIVIESCA	1-0	4-4	0-3	1-1	3-5	0-4	1-6	1-4	4-4	1-1	1-3	2-5	2-6	2-2		4-1
C.D. EL ESPINAR-SAN RAFAEL	2-6	2-6	0-4	0-6	1-4	2-5	2-2	1-2	1-0	2-4	1-2	2-2	1-4	3-6	1-2	

El partido C.F. Brivesca - Burgos C.F. Promesas finalizó 1-1, pero el C.F. Brivesca cometió alineación indebida, dándole el partido por perdido por 0-3 y sancionándole con tres puntos menos en la clasificación

PUESTO	EQUIPO	JUG	GAN	EMP	PER	FAVOR	CONTRA	PUNTOS
1	BURGOS U.D.	30	21	2	7	64	28	65
2	ARANDINA C.F.	30	18	6	6	76	45	60
3	BURGOS C.F. PROMESAS	30	17	6	7	73	27	57
4	C.D. INTERNACIONAL VISTA ALEGRE	30	16	6	8	77	43	54
5	C.D.I. DE LA AMISTAD "B"	30	17	3	10	64	38	54
6	C.D.F. SAN ANTONIO	30	16	2	12	57	54	50
7	C.D. NUMANCIA DE SORIA S.A.D. "B"	30	13	9	8	60	37	48
8	GIMNÁSTICA SEGOVIANA C.F. "B"	30	13	7	10	67	53	46
9	C.D. COLEGIOS DIOCESANOS "B"	30	11	6	13	60	67	39
10	REAL ÁVILA C.F. S.A.D.	30	11	6	13	50	56	39
11	C.D. CASCO VIEJO	30	11	4	15	39	49	37
12	C.D. SAN TELMO	30	11	3	16	67	69	36
13	C.D. CALASANZ DE SORIA	30	10	5	15	69	74	35
14	C.D. SAN JOSÉ	30	9	7	14	42	57	34
15	C.F. BRIVIESCA	30	4	8	18	45	91	17
16	C.D. EL ESPINAR-SAN RAFAEL	30	1	2	27	30	152	5



1ª REGIONAL LIGA RECOLETAS GRUPO A BURGOS U.D.

## ► 1ª DIV. REG. JUV. GR. "B" Liga Recoletas - Fútbol

PRIMERA REGIONAL DE JUVENILES LIGA RECOLETAS GRUPO "B" TEMPORADA 2022/23	C. YD. LEONESA S.A.D. "B"	C.D.F. PEÑA	SALAMANCA C.F. U.D.S.	UNIONISTAS DE SALAMANCA C.F. "B"	U.D. SANTA MARTA DE TORMES "B"	C.D. NAVEGA	S.D. PONTERRADINA S.A.D. "B"	C.D. LAGUNA	BETIS C.F.	C.D. SAN AGUSTÍN VALLADOLID	C.D. PARQUESOL "B"	ATLÉTICO PINILLA	C.D. GUIJUELO	C.D. ARCÉS	ATLÉTICO BEMBIBRE	C.D. SAN JOSÉ OBRERO
C. YD. LEONESA S.A.D. "B"		0-1	2-1	3-2	2-2	5-1	3-2	5-0	5-2	2-1	4-0	4-0	6-0	3-1	2-1	6-0
C.D.F. PEÑA	2-0		2-1	3-0	4-1	1-0	5-0	2-2	5-1	3-0	1-0	4-1	3-1	4-0	1-0	9-1
SALAMANCA C.F. U.D.S.	1-2	2-0		3-1	4-3	1-2	1-0	3-5	3-3	3-0	2-1	8-0	4-2	4-2	5-0	8-0
UNIONISTAS DE SALAMANCA C.F. "B"	1-2	0-0	0-1		1-1	4-0	4-0	1-1	1-0	2-1	1-1	2-2	3-2	4-0	5-0	5-2
U.D. SANTA MARTA DE TORMES "B"	2-3	1-4	1-0	2-1		3-1	2-2	2-0	3-1	2-1	0-0	2-3	0-1	2-2	5-0	12-3
C.D. NAVEGA	2-1	2-4	0-2	3-2	1-2		3-1	3-2	3-1	0-1	3-2	3-2	2-2	2-3	1-1	11-2
S.D. PONTERRADINA S.A.D. "B"	0-1	1-1	1-0	3-3	1-3	0-2		3-2	2-0	2-3	2-0	8-0	4-1	3-0	2-1	3-1
C.D. LAGUNA	1-8	1-1	0-1	0-2	1-0	2-4	1-1		0-3	3-0	2-0	4-2	0-1	1-3	4-1	4-0
BETIS C.F.	1-5	1-0	0-2	2-2	1-3	0-0	0-1	3-1		1-1	0-1	1-1	3-2	2-2	5-3	5-2
C.D. SAN AGUSTÍN VALLADOLID	2-5	0-2	0-3	0-1	2-1	2-4	5-2	0-2	2-1		2-2	2-1	4-1	3-0	0-1	6-1
C.D. PARQUESOL "B"	2-0	1-1	0-3	1-1	2-2	6-1	3-1	1-2	1-3	1-2		2-0	2-2	1-2	2-1	0-1
ATLÉTICO PINILLA	0-2	2-2	1-1	2-1	3-1	3-1	1-1	0-4	1-6	2-1	1-2		1-2	3-4	1-3	5-0
C.D. GUIJUELO	0-4	0-2	1-4	0-5	3-1	3-1	2-3	5-3	4-1	0-1	1-1	0-2		2-0	5-1	3-5
C.D. ARCÉS	0-2	1-3	0-3	2-3	1-2	4-0	2-1	1-2	1-2	4-0	0-1	1-2	4-2		1-1	10-1
ATLÉTICO BEMBIBRE	2-3	0-2	2-3	1-2	2-1	1-2	1-3	1-1	0-2	3-1	1-4	0-2	0-0	3-2		7-1
C.D. SAN JOSÉ OBRERO	1-3	0-6	0-13	1-3	1-3	3-5	2-3	1-5	2-6	2-5	1-8	1-3	1-5	3-4	2-1	

PUESTO	EQUIPO	JUG	GAN	EMP	PER	FAVOR	CONTRA	PUNTOS
1	C. YD. LEONESA S.A.D. "B"	30	25	1	4	93	31	76
2	C.D.F. PEÑA	30	22	6	2	78	20	72
3	SALAMANCA C.F. U.D.S.	30	21	2	7	90	31	65
4	UNIONISTAS DE SALAMANCA C.F. "B"	30	14	8	8	63	39	50
5	U.D. SANTA MARTA DE TORMES "B"	30	13	6	11	65	51	45
6	C.D. NAVEGA	30	14	3	13	63	66	45
7	S.D. PONTERRADINA S.A.D. "B"	30	13	5	12	56	53	44
8	C.D. LAGUNA	30	12	5	13	56	58	41
9	BETIS C.F.	30	11	6	13	57	59	39
10	C.D. SAN AGUSTÍN VALLADOLID	30	12	2	16	48	57	38
11	C.D. PARQUESOL "B"	30	10	8	12	48	43	38
12	ATLÉTICO PINILLA	30	10	5	15	47	73	35
13	C.D. GUIJUELO	30	10	4	16	53	71	34
14	C.D. ARCÉS	30	10	3	17	57	65	33
15	ATLÉTICO BEMBIBRE	30	6	4	20	39	70	22
16	C.D. SAN JOSÉ OBRERO	30	3	0	27	41	167	9



Primera Regional de Juveniles Liga Recoletas Grupo "B". C. y D. Leonesa S.A.D. "B"

FASE DE ASCENSO A LIGA NACIONAL JUVENIL
<b>SEMIFINALES</b>
C.D. NAVEGA 1 - ARANDINA C.F. 1
C.D. INTERNACIONAL VISTA ALEGRE 1 - SALAMANCA C.F. U.D.S. 1
ARANDINA C.F. 2 - C.D. NAVEGA 1
SALAMANCA C.F. U.D.S. 2 - C.D. INTERNACIONAL VISTA ALEGRE 0
<b>FINAL</b>
SALAMANCA C.F. U.D.S. 6 - ARANDINA C.F. 1
ARANDINA C.F. 2 - SALAMANCA C.F. U.D.S. 3



## ► 1ª PROVINCIAL GRUPO ÁVILA - Fútbol

PRIMERA PROVINCIAL DE JUVENILES GRUPO ÁVILA TEMPORADA 2022/23	C.D. BOSCO DE ARÉVALO	REAL ÁVILA C.F. S.A.D. "B"	C.D. LINKO	DEPORTIVO ARENAS C.F.	ATLÉTICO CANDELEDA	C.D. ZONA NORTE "B"	C.D. COLEGIOS DIOCESANOS "C"	NAVALUENGA C.F.
C.D. BOSCO DE ARÉVALO		2-1 6-1	4-2 4-0	4-0 7-0	10-1 5-1	5-0 8-0	5-2 5-0	4-0 10-0
REAL ÁVILA C.F. S.A.D. "B"	0-3 2-8		0-1 2-3	3-2 3-2	4-1 4-2	4-2 3-1	2-2 5-2	2-2 7-2
C.D. LINKO	2-4 1-1	2-4 0-2		0-3 2-3	2-1 4-1	3-0 1-1	2-2 4-2	4-1 3-2
DEPORTIVO ARENAS C.F.	1-2 2-2	3-4 5-4	2-3 1-2		0-1 2-1	2-0 3-1	5-1 7-1	2-2 8-0
ATLÉTICO CANDELEDA	0-2 1-1	1-1 0-1	2-2 0-3	0-3 2-5		5-1 2-1	4-1 3-2	8-5 2-0
C.D. ZONA NORTE "B"	0-5 2-3	3-1 4-5	1-1 5-2	3-2 0-5	2-1 4-2		1-2 0-2	5-3 2-2
C.D. COLEGIOS DIOCESANOS "C"	1-5 1-3	1-3 3-4	1-1 0-6	1-2 0-4	4-4 2-2	3-2 3-3		4-3 4-4
NAVALUENGA C.F.	0-6 3-3	0-0 2-4	3-1 1-2	3-1 1-0	1-3 3-0	3-0 1-3	3-3 0-3	

El partido Navaluenga C.F. - Atlético Candeleda no se disputó por incomparecencia del Atlético Candeleda, dándole el partido por perdido por 3-0 y sancionándole con tres puntos menos en la clasificación

PUESTO	EQUIPO	JUG	GAN	EMP	PER	FAVOR	CONTRA	PUNTOS
1	C.D. BOSCO DE ARÉVALO	28	24	4	0	127	24	76
2	REAL ÁVILA C.F. S.A.D. "B"	28	16	4	8	76	65	52
3	C.D. LINKO	28	13	6	9	59	53	45
4	DEPORTIVO ARENAS C.F.	28	14	2	12	75	53	44
5	ATLÉTICO CANDELEDA	28	8	5	15	51	75	26
6	C.D. ZONA NORTE "B"	28	7	4	17	47	82	25
7	C.D. COLEGIOS DIOCESANOS "C"	28	5	8	15	53	92	23
8	NAVALUENGA C.F.	28	5	7	16	50	94	22

## ► 1ª PROVINCIAL GRUPO BURGOS - Fútbol

PRIMERA PROVINCIAL DE JUVENILES GRUPO BURGOS TEMPORADA 2022/23	C.D. SAN PEDRO	C.D. JUVENTUD DEL CÍRCULO CATÓLICO	ALCÁZAR C.D.	VILLARCAYO NELA C.F.	BURGOS U.D. "B"	BURGOS C.F. PROMESAS "B"	C.D. GRUPO ANTOLÍN	ARANDINA C.F. "B"	C.D. INTERNACIONAL VISTA ALEGRE "B"	DEPORTIVA C.F.	C.D. MIRANDÉS PROMESAS CHARCA "B"	VADILLOS C.F.	C.D. SAN CRISTÓBAL CASTILLA	CAPISCOL C.F.
	C.D. SAN PEDRO		2-1	1-1	4-1	1-0	2-2	1-1	4-0	4-1	2-0	5-2	3-1	3-0
C.D. JUVENTUD DEL CÍRCULO CATÓLICO	0-2		4-0	1-3	2-2	3-0	5-0	2-0	6-0	3-2	3-1	4-2	3-1	3-1
ALCÁZAR C.D.	1-1	2-2		1-2	3-2	2-0	2-1	1-0	0-1	1-0	2-0	4-0	5-2	4-0
VILLARCAYO NELA C.F.	1-1	2-3	4-2		5-2	3-4	2-1	1-3	4-2	6-0	1-1	3-1	3-2	2-1
BURGOS U.D. "B"	1-2	2-5	4-3	0-2		3-2	3-2	2-1	1-2	1-1	4-2	1-2	1-0	2-1
BURGOS C.F. PROMESAS "B"	0-1	2-2	2-0	1-0	1-1		1-1	2-3	1-1	0-0	3-1	1-0	1-2	2-2
C.D. GRUPO ANTOLÍN	0-3	2-2	0-0	0-2	2-3	1-1		3-2	2-3	3-2	2-2	0-0	2-0	4-2
ARANDINA C.F. "B"	0-1	1-4	2-3	2-1	5-2	2-2	1-3		4-1	7-0	0-2	2-1	1-1	5-0
C.D. INTERNACIONAL VISTA ALEGRE "B"	0-2	0-5	2-3	3-1	3-4	2-0	1-1	2-3		2-3	3-3	1-2	1-0	4-0
DEPORTIVA C.F.	1-4	1-3	1-3	1-0	1-1	0-2	0-2	1-2	1-3		3-1	1-0	3-2	1-0
C.D. MIRANDÉS PROMESAS CHARCA "B"	0-2	3-2	2-0	2-4	1-2	0-2	0-2	2-1	2-2	1-2		3-0	2-1	1-1
VADILLOS C.F.	0-0	0-2	1-2	3-2	2-1	1-2	4-4	3-3	2-0	1-1	3-2		0-3	1-1
C.D. SAN CRISTÓBAL CASTILLA	0-4	0-2	2-4	2-4	0-3	0-0	0-2	1-0	2-1	2-2	3-0	3-2		0-1
CAPISCOL C.F.	1-0	2-3	4-1	2-1	0-1	0-4	0-1	1-1	0-0	1-3	0-3	2-1	0-0	

PUESTO	EQUIPO	JUG	GAN	EMP	PER	FAVOR	CONTRA	PUNTOS
1	C.D. SAN PEDRO	26	19	6	1	58	16	63
2	C.D. JUVENTUD DEL CÍRCULO CATÓLICO	26	18	4	4	75	33	58
3	ALCÁZAR C.D.	26	14	4	8	50	40	46
4	VILLARCAYO NELA C.F.	26	14	2	10	60	45	44
5	BURGOS U.D. "B"	26	12	4	10	49	51	40
6	BURGOS C.F. PROMESAS "B"	26	9	10	7	38	33	37
7	C.D. GRUPO ANTOLÍN	26	9	9	8	42	42	36
8	ARANDINA C.F. "B"	26	10	4	12	51	46	34
9	C.D. INTERNACIONAL VISTA ALEGRE "B"	26	8	5	13	41	56	29
10	DEPORTIVA C.F.	26	8	5	13	31	53	29
11	C.D. MIRANDÉS PROMESAS CHARCA "B"	26	7	5	14	39	53	26
12	VADILLOS C.F.	26	6	6	14	33	51	24
13	C.D. SAN CRISTÓBAL CASTILLA	26	6	4	16	29	50	22
14	CAPISCOL C.F.	26	5	6	15	24	51	21

## ► 1ª PROVINCIAL GRUPO LEÓN - Fútbol

<b>PRIMERA PROVINCIAL DE JUVENILES GRUPO LEÓN TEMPORADA 2022/23</b>	C.D. LA BAÑEZA	C.D. LA VIRGEN DEL CAMINO	C.D.F. SAN ANDRÉS	OLÍMPICO DE LEÓN	C.D. CUATROVIENTOS	C.D. LACIANA	PUENTE CASTRO F.C. "B"	ATLÉTICO TEMPLARIO	ATLÉTICO PINILLA "B"	C.D.F. PEÑA "B"	VEGUELLINA C.F.	LEÓN C.F.	ATLÉTICO TROBAJO H	C.D. LA MORENICA
C.D. LA BAÑEZA		5-3	2-2	1-1	4-4	5-1	2-2	4-1	3-0	2-2	4-1	1-0	4-0	2-1
C.D. LA VIRGEN DEL CAMINO	2-3		3-2	4-2	3-2	2-1	3-3	1-1	3-2	2-0	7-2	4-0	5-0	3-0
C.D.F. SAN ANDRÉS	2-1	0-3		2-2	3-2	3-0	1-2	0-0	1-1	1-1	1-0	4-0	2-1	4-3
OLÍMPICO DE LEÓN	1-2	2-4	3-2		0-2	2-0	1-3	4-1	4-0	2-2	5-1	2-1	5-0	5-1
C.D. CUATROVIENTOS	0-1	2-4	1-1	3-3		5-1	2-2	2-2	2-1	2-0	4-2	1-0	5-0	3-0
C.D. LACIANA	0-4	2-4	1-1	0-3	4-2		2-1	4-2	3-0	3-2	3-1	2-0	4-0	4-1
PUENTE CASTRO F.C. "B"	1-1	0-2	2-3	0-1	7-1	5-1		1-2	0-3	0-4	3-1	0-2	2-0	3-1
ATLÉTICO TEMPLARIO	0-3	2-2	1-4	0-0	2-2	1-5	0-1		0-0	2-3	2-2	2-1	5-1	4-0
ATLÉTICO PINILLA "B"	0-1	2-6	0-5	1-1	5-1	3-2	3-2	1-7		5-4	2-1	4-3	2-1	6-3
C.D.F. PEÑA "B"	0-1	2-1	1-2	3-3	1-2	2-2	1-5	4-2	5-4		2-0	1-1	2-2	3-1
VEGUELLINA C.F.	2-4	2-6	2-2	3-1	3-1	5-2	2-4	1-3	4-2	2-1		5-5	7-0	8-4
LEÓN C.F.	0-2	1-2	2-2	0-4	1-3	2-4	4-1	0-2	4-4	1-3	3-1		2-2	5-2
ATLÉTICO TROBAJO H	2-5	2-3	1-3	1-1	0-2	2-2	3-5	1-5	3-2	1-1	3-4	2-4		6-3
C.D. LA MORENICA	1-3	0-4	2-2	1-4	1-3	1-5	0-4	1-3	0-3	3-2	3-2	2-2	1-1	

El partido Puente Castro F.C. "B" - Atlético Pinilla "B" finalizó 2-0, pero el Puente Castro F.C. "B" cometió alineación indebida, dándole el partido por perdido por 0-3 y sancionándole con tres puntos menos en la clasificación

PUESTO	EQUIPO	JUG	GAN	EMP	PER	FAVOR	CONTRA	PUNTOS
1	C.D. LA BAÑEZA	26	19	6	1	70	29	63
2	C.D. LA VIRGEN DEL CAMINO	26	20	3	3	86	40	63
3	C.D.F. SAN ANDRÉS	26	12	10	4	55	37	46
4	OLÍMPICO DE LEÓN	26	12	8	6	62	38	44
5	C.D. CUATROVIENTOS	26	12	6	8	59	51	42
6	C.D. LACIANA	26	12	3	11	58	59	39
7	PUENTE CASTRO F.C. "B"	26	12	4	10	59	46	37
8	ATLÉTICO TEMPLARIO	26	9	8	9	52	48	35
9	ATLÉTICO PINILLA "B"	26	10	4	12	56	69	34
10	C.D.F. PEÑA "B"	26	8	8	10	52	52	32
11	VEGUELLINA C.F.	26	8	3	15	64	77	27
12	LEÓN C.F.	26	5	6	15	44	62	21
13	ATLÉTICO TROBAJO H	26	2	6	18	35	86	12
14	C.D. LA MORENICA	26	2	3	21	36	94	9

## ► 1ª PROVINCIAL GRUPO PALENCIA - Fútbol

PRIMERA PROVINCIAL DE JUVENILES GRUPO PALENCIA TEMPORADA 2022/23	C.D. PALENCIA CRISTO ATLÉTICO	C.D. SAN JUANILLO	C.F. VENTA DE BAÑOS	C.D.D. BASE VILLAMURIEL	C.D. SALDAÑA	U.D. ALAR	C.D. SAN TELMO "B"	ATLÉTICO AGUILAR	C.D. SAN JUANILLO "B"	C.D. CARRIÓN	C.D. GUARDENSE	C.D. LA SALLE	C.D. PALENCIA CRISTO ATLÉTICO "B"	C.D.F. SAN ANTONIO "B"	C.D. PAN Y GUINDAS
	C.D. PALENCIA CRISTO ATLÉTICO		3-2	5-1	4-2	6-2	3-1	9-1	1-0	6-1	3-0	10-1	7-0	4-1	11-0
C.D. SAN JUANILLO	1-2		4-1	3-0	3-1	7-0	3-0	6-1	3-1	13-0	12-0	5-0	1-0	4-0	9-0
C.F. VENTA DE BAÑOS	2-1	0-3		4-1	2-1	1-1	4-0	1-1	5-1	8-1	5-1	2-0	5-0	2-1	8-0
C.D.D. BASE VILLAMURIEL	3-1	3-2	1-1		4-2	2-2	1-3	2-0	1-2	1-0	4-2	4-1	4-0	3-2	4-0
C.D. SALDAÑA	0-3	0-3	4-2	3-1		2-1	5-0	2-1	2-0	3-5	1-0	3-0	3-0	5-0	8-1
U.D. ALAR	3-2	1-3	0-3	2-0	3-1		3-1	3-2	2-2	2-2	4-0	4-1	2-2	6-1	4-0
C.D. SAN TELMO "B"	0-2	4-4	0-4	4-3	5-2	4-1		8-4	3-2	5-6	4-4	5-0	3-2	3-3	8-0
ATLÉTICO AGUILAR	2-1	1-1	2-3	3-1	0-1	1-1	3-2		3-2	3-4	3-5	2-0	3-1	8-0	5-1
C.D. SAN JUANILLO "B"	1-2	1-4	1-2	0-3	5-2	3-2	0-0	2-2		5-5	7-0	5-2	3-1	1-1	7-0
C.D. CARRIÓN	1-6	1-5	1-5	1-2	2-6	5-4	4-2	2-4	0-3		1-2	8-2	3-2	11-2	0-3
C.D. GUARDENSE	0-2	2-7	0-4	3-3	2-7	3-3	1-6	1-6	3-1	5-5		2-2	3-1	2-5	6-5
C.D. LA SALLE	1-2	0-4	0-0	3-5	2-1	0-3	0-4	2-3	0-3	3-3	4-3		1-3	2-0	2-1
C.D. PALENCIA CRISTO ATLÉTICO "B"	1-4	3-4	0-4	0-1	0-1	2-4	1-6	3-0	0-0	5-5	7-3	1-3		0-0	0-0
C.D.F. SAN ANTONIO "B"	0-3	1-5	0-7	1-5	0-2	0-5	1-1	0-2	3-6	3-3	1-2	6-1	5-0		1-2
C.D. PAN Y GUINDAS	1-6	0-8	0-6	1-6	3-3	0-4	0-10	1-3	1-5	1-6	1-5	1-4	3-5	1-0	

El partido C.D. Carrión - C.D. Pan y Guindas finalizó 9-6, pero el C.D. Carrión cometió alineación indebida, dándole el partido por perdido por 0-3 y sancionándole con tres puntos menos en la clasificación

PUESTO	EQUIPO	JUG	GAN	EMP	PER	FAVOR	CONTRA	PUNTOS
1	C.D. PALENCIA CRISTO ATLÉTICO	28	24	0	4	112	28	72
2	C.D. SAN JUANILLO	28	23	2	3	129	26	71
3	C.F. VENTA DE BAÑOS	28	20	4	4	92	30	64
4	C.D.D. BASE VILLAMURIEL	28	16	3	9	70	50	51
5	C.D. SALDAÑA	28	16	1	11	73	54	49
6	U.D. ALAR	28	13	7	8	71	53	46
7	C.D. SAN TELMO "B"	28	13	5	10	92	72	44
8	ATLÉTICO AGUILAR	28	13	4	11	68	57	43
9	C.D. SAN JUANILLO "B"	28	11	6	11	70	58	39
10	C.D. CARRIÓN	28	9	6	13	85	108	30
11	C.D. GUARDENSE	28	7	5	16	61	121	26
12	C.D. LA SALLE	28	6	3	19	36	90	21
13	C.D. PALENCIA CRISTO ATLÉTICO "B"	28	4	5	19	41	78	17
14	C.D.F. SAN ANTONIO "B"	28	3	5	20	37	103	14
15	C.D. PAN Y GUINDAS	28	3	2	23	27	136	11

## ► 1ª PROVINCIAL GRUPO SALAMANCA - Fútbol

<b>PRIMERA PROVINCIAL DE JUVENILES GRUPO SALAMANCA TEMPORADA 2022/23</b>	SALAMANCA C.F. U.D.S. "B"	C.D. CARBAJOSA DE LA SAGRADA	C.D. MUNIBAR PIZARRALES	C.D.F. HELMÁNTICO	CABRERIZOS C.F.	C.D. HEGAR HELMÁNTICA	SPORTING CARBAJOSA	C.D. PEÑARANDA DE BRACAMONTE	CIUDAD RODRIGO C.F.	REAL SALAMANCA MONTERREY C.F.	C.D. NAVEGA "B"	C.D. VILLAMAYOR	C.D. BÉJAR INDUSTRIAL	C.D. GUIJUELO "B"
SALAMANCA C.F. U.D.S. "B"		4-0	5-2	3-2	6-4	5-1	6-2	6-1	5-0	1-1	5-1	3-1	6-0	11-1
C.D. CARBAJOSA DE LA SAGRADA	3-1		3-1	1-1	2-1	2-2	7-1	2-3	3-0	3-1	1-0	2-1	3-0	1-0
C.D. MUNIBAR PIZARRALES	2-4	3-1		2-2	1-0	2-2	3-2	4-1	3-1	4-0	4-1	3-2	3-2	7-0
C.D.F. HELMÁNTICO	2-2	1-1	1-0		2-1	2-3	2-1	3-3	5-2	7-1	6-3	4-2	3-0	2-2
CABRERIZOS C.F.	2-5	0-0	2-1	1-1		3-2	2-0	3-0	4-1	4-3	2-0	1-2	2-1	3-0
C.D. HEGAR HELMÁNTICA	3-1	1-1	0-2	8-3	3-3		3-1	0-1	1-1	0-2	5-1	7-1	7-1	5-0
SPORTING CARBAJOSA	1-2	2-0	1-0	0-3	6-5	3-2		2-2	4-3	2-1	2-2	4-1	3-0	2-3
C.D. PEÑARANDA DE BRACAMONTE	0-4	0-3	5-4	2-2	4-2	0-2	1-2		6-1	3-3	4-3	1-0	4-3	9-3
CIUDAD RODRIGO C.F.	1-2	0-1	1-2	2-2	0-2	0-2	2-1	1-1		3-3	1-3	2-0	4-0	6-2
REAL SALAMANCA MONTERREY C.F.	2-2	0-2	2-5	2-1	1-3	1-0	5-2	3-2	2-4		2-1	1-5	3-1	1-2
C.D. NAVEGA "B"	0-3	0-3	1-3	0-1	1-3	1-4	1-0	4-2	1-2	3-2		0-2	2-1	9-3
C.D. VILLAMAYOR	5-7	0-1	2-3	2-4	2-7	1-4	4-4	1-1	0-2	1-2	5-5		4-1	6-0
C.D. BÉJAR INDUSTRIAL	0-5	0-4	2-6	0-5	1-2	1-5	1-4	6-2	0-1	4-4	3-1	0-2		2-2
C.D. GUIJUELO "B"	0-8	0-4	0-3	2-5	2-4	1-3	1-2	1-7	2-5	1-1	0-1	2-2	3-4	

PUESTO	EQUIPO	JUG	GAN	EMP	PER	FAVOR	CONTRA	PUNTOS
1	SALAMANCA C.F. U.D.S. "B"	26	21	3	2	112	37	66
2	C.D. CARBAJOSA DE LA SAGRADA	26	17	5	4	54	23	56
3	C.D. MUNIBAR PIZARRALES	26	17	2	7	73	43	53
4	C.D.F. HELMÁNTICO	26	13	9	4	72	46	48
5	CABRERIZOS C.F.	26	15	3	8	66	47	48
6	C.D. HEGAR HELMÁNTICA	26	14	5	7	75	40	47
7	SPORTING CARBAJOSA	26	11	3	12	54	62	36
8	C.D. PEÑARANDA DE BRACAMONTE	26	10	6	10	65	68	36
9	CIUDAD RODRIGO C.F.	26	9	4	13	46	57	31
10	REAL SALAMANCA MONTERREY C.F.	26	8	6	12	49	66	30
11	C.D. NAVEGA "B"	26	7	2	17	45	69	23
12	C.D. VILLAMAYOR	26	6	4	16	54	71	22
13	C.D. BÉJAR INDUSTRIAL	26	3	2	21	34	90	11
14	C.D. GUIJUELO "B"	26	2	4	20	33	113	10

## ► 1ª PROVINCIAL GRUPO SEGOVIA - Fútbol

PRIMERA PROVINCIAL DE JUVENILES GRUPO SEGOVIA TEMPORADA 2022/23	C.D. QUINTANAR-PALACIO	C.D. CLARET	C.D. QUINTANAR-PALACIO "B"	C.D. MONTERESMA-LA ATALAYA	C.D. CANTALEJO	SPORTING RIAZANO	GIMNÁSTICA SEGOVIANA C.F. "C"	C.D. CARBONERO EL MAYOR	C.D. MONTERESMA-LA ATALAYA "B"	C.D. ARCÁNGEL	C.D. CLARET "B"	UNAMI C.P.	REAL SITIO C.F.
C.D. QUINTANAR-PALACIO		7-2	6-1	5-2	4-0	5-2	5-2	6-1	4-0	6-1	7-5	1-0	11-0
C.D. CLARET	0-3		1-0	1-3	3-4	3-1	4-2	4-1	5-1	4-3	6-1	6-0	12-1
C.D. QUINTANAR-PALACIO "B"	1-0	1-1		2-3	4-2	1-2	1-3	4-1	3-2	3-1	2-0	6-0	6-2
C.D. MONTERESMA-LA ATALAYA	4-2	1-0	0-1		2-0	3-1	2-2	2-2	2-3	8-0	4-1	6-0	9-0
C.D. CANTALEJO	3-0	1-2	3-4	0-1		4-1	3-2	1-2	2-2	4-0	8-3	7-1	7-1
SPORTING RIAZANO	0-5	0-2	1-3	0-2	2-3		3-1	3-1	3-2	5-1	4-0	5-2	6-1
GIMNÁSTICA SEGOVIANA C.F. "C"	2-4	2-4	0-3	2-2	1-2	0-1		2-1	3-1	5-1	5-1	4-1	8-3
C.D. CARBONERO EL MAYOR	2-7	1-2	2-3	0-1	2-1	0-1	5-1		2-1	3-2	6-1	5-2	6-1
C.D. MONTERESMA-LA ATALAYA "B"	0-5	1-2	0-3	2-1	0-2	3-2	0-4	1-1		3-3	3-1	2-0	6-0
C.D. ARCÁNGEL	0-5	2-6	0-1	3-2	2-4	1-7	2-1	1-1	3-2		6-2	8-1	2-2
C.D. CLARET "B"	1-8	1-4	1-3	0-3	2-4	3-1	1-5	2-1	3-0	1-4		4-6	5-4
UNAMI C.P.	1-7	2-3	1-7	1-7	3-4	3-9	1-2	1-2	1-2	4-2	0-3		7-1
REAL SITIO C.F.	0-8	0-10	0-5	2-3	4-6	0-5	2-5	2-8	1-2	5-7	5-5	4-1	

El C.D. Cuéllar Balompié se retiró antes del comienzo de la competición

El partido Unami C.P. - C.D. Claret "B" finalizó 6-2, pero el Unami C.P. cometió alineación indebida, dándole el partido por perdido por 0-3 y sancionándole con tres puntos menos en la clasificación

PUESTO	EQUIPO	JUG	GAN	EMP	PER	FAVOR	CONTRA	PUNTOS
1	C.D. QUINTANAR-PALACIO	24	21	0	3	121	30	63
2	C.D. CLARET	24	18	1	5	87	39	55
3	C.D. QUINTANAR-PALACIO "B"	24	18	1	5	68	32	55
4	C.D. MONTERESMA-LA ATALAYA	24	16	3	5	73	30	51
5	C.D. CANTALEJO	24	15	1	8	75	48	46
6	SPORTING RIAZANO	24	13	0	11	65	49	39
7	GIMNÁSTICA SEGOVIANA C.F. "C"	24	11	2	11	64	53	35
8	C.D. CARBONERO EL MAYOR	24	10	3	11	56	52	33
9	C.D. MONTERESMA-LA ATALAYA "B"	24	8	3	13	39	56	27
10	C.D. ARCÁNGEL	24	7	3	14	55	85	24
11	C.D. CLARET "B"	24	5	1	18	47	99	16
12	UNAMI C.P.	24	3	0	21	39	107	6
13	REAL SITIO C.F.	24	1	2	21	41	150	5

## ► 1ª PROVINCIAL GRUPO SORIA - Fútbol

<b>PRIMERA PROVINCIAL DE JUVENILES GRUPO SORIA TEMPORADA 2022/23</b>	C.D. SAN ESTEBAN DE GORMAZ	SPORTING CLUB UXAMA	C.D. COVALEDA	C.D. ALMAZÁN	C.D. CALASANZ DE SORIA "B"	C.D. SAN JOSÉ "B"	C.D. CALASANZ DE SORIA "C"
C.D. SAN ESTEBAN DE GORMAZ		2-4 2-0	0-1 2-2	2-1 2-1	4-0 5-1	3-0 6-0	8-0 3-3
SPORTING CLUB UXAMA	0-0 1-2		1-2 2-0	3-3 3-0	7-0 4-1	8-0 7-0	5-0 10-1
C.D. COVALEDA	2-2 1-3	0-1 2-1		3-3 1-1	3-1 5-0	3-2 3-1	4-1 7-0
C.D. ALMAZÁN	0-2 1-0	2-1 3-2	1-0 1-3		8-1 1-0	8-0 4-0	4-1 3-1
C.D. CALASANZ DE SORIA "B"	1-6 2-3	1-5 2-4	1-6 2-1	1-5 4-3		4-3 2-2	2-5 2-0
C.D. SAN JOSÉ "B"	1-2 2-3	1-4 1-4	3-3 2-5	3-2 2-6	3-4 1-1		6-1 3-2
C.D. CALASANZ DE SORIA "C"	1-6 3-5	1-7 3-5	2-7 0-7	1-5 3-3	3-2 0-1	0-2 3-2	

PUESTO	EQUIPO	JUG	GAN	EMP	PER	FAVOR	CONTRA	PUNTOS
1	C.D. SAN ESTEBAN DE GORMAZ	24	17	4	3	73	28	55
2	SPORTING CLUB UXAMA	24	16	2	6	89	29	50
3	C.D. COVALEDA	24	14	5	5	71	33	47
4	C.D. ALMAZÁN	24	13	4	7	69	39	43
5	C.D. CALASANZ DE SORIA "B"	24	6	2	16	36	87	20
6	C.D. SAN JOSÉ "B"	24	4	3	17	40	88	15
7	C.D. CALASANZ DE SORIA "C"	24	3	2	19	35	109	11

## ► 1ª PROVINCIAL GRUPO VALLADOLID- Fútbol

<b>PRIMERA PROVINCIAL DE JUVENILES GRUPO VALLADOLID TEMPORADA 2022/23</b>	VICTORIA C.F. "B"	U.D. SUR "B"	C.D. VILLA DE SIMANCAS	ATLÉTICO TORDESILLAS	C.D. ÍSCAR	GIMNÁSTICA MEDINENSE	C.D. JUVENTUD RONDILLA	C.D. MARIANISTAS VALLADOLID	C.D. ZARATÁN SPORT	C.D. BOECILLO	ATLÉTICO PARQUESOL C.F.	ATLÉTICO DE LAGUNA	LA CISTÉRNIGA C.F.	C.D. RENEDO DE ESGUEVA
VICTORIA C.F. "B"		4-3	7-2	0-4	3-1	3-1	6-1	8-0	1-0	6-0	6-0	4-0	9-0	16-0
U.D. SUR "B"	1-1		2-0	3-2	4-1	2-2	3-1	2-1	3-0	9-1	3-2	5-1	9-1	5-0
C.D. VILLA DE SIMANCAS	0-1	2-3		3-1	2-1	1-2	3-1	4-3	1-4	4-0	4-2	3-2	5-1	7-0
ATLÉTICO TORDESILLAS	3-7	0-2	1-1		4-2	2-2	4-1	7-3	6-1	1-1	3-0	4-4	4-2	10-0
C.D. ÍSCAR	1-2	0-2	3-1	3-3		4-1	0-1	1-5	4-3	1-0	6-2	6-3	4-1	7-0
GIMNÁSTICA MEDINENSE	1-3	2-0	3-4	2-1	1-2		1-0	3-3	3-1	0-3	2-1	2-0	8-3	4-0
C.D. JUVENTUD RONDILLA	0-2	1-5	4-3	3-2	1-1	3-1		4-0	5-0	3-4	3-1	2-2	4-2	10-1
C.D. MARIANISTAS VALLADOLID	2-3	2-3	4-4	2-3	4-4	3-2	1-0		6-6	4-2	5-4	4-1	6-1	5-1
C.D. ZARATÁN SPORT	1-2	0-1	2-6	1-3	1-2	3-3	3-1	3-2		0-3	3-3	4-1	6-3	3-0
C.D. BOECILLO	2-5	0-4	2-3	2-6	2-1	0-11	2-4	3-4	0-4		3-2	4-2	5-1	1-3
ATLÉTICO PARQUESOL C.F.	2-3	1-1	2-3	5-2	0-1	4-0	5-0	2-1	1-1	0-1		1-2	4-1	4-0
ATLÉTICO DE LAGUNA	0-5	2-4	2-2	2-4	2-3	3-1	2-2	2-1	0-0	2-1	1-2		2-1	7-2
LA CISTÉRNIGA C.F.	1-6	1-3	0-2	1-4	2-3	0-2	1-4	0-3	1-5	0-3	2-2	3-3		7-1
C.D. RENEDO DE ESGUEVA	0-10	0-6	0-5	2-3	3-5	1-2	2-4	5-6	2-1	1-1	4-5	0-1	2-6	

PUESTO	EQUIPO	JUG	GAN	EMP	PER	FAVOR	CONTRA	PUNTOS
1	VICTORIA C.F. "B"	26	24	1	1	123	26	73
2	U.D. SUR "B"	26	21	3	2	88	28	66
3	C.D. VILLA DE SIMANCAS	26	15	3	8	75	53	48
4	ATLÉTICO TORDESILLAS	26	14	5	7	87	55	47
5	C.D. ÍSCAR	26	14	3	9	67	53	45
6	GIMNÁSTICA MEDINENSE	26	12	4	10	62	50	40
7	C.D. JUVENTUD RONDILLA	26	12	3	11	63	57	39
8	C.D. MARIANISTAS VALLADOLID	26	11	4	11	80	78	37
9	C.D. ZARATÁN SPORT	26	8	5	13	56	63	29
10	C.D. BOECILLO	26	9	2	15	46	81	29
11	ATLÉTICO PARQUESOL C.F.	26	8	4	14	57	61	28
12	ATLÉTICO DE LAGUNA	26	7	6	13	49	70	27
13	LA CISTÉRNIGA C.F.	26	2	2	22	42	109	8
14	C.D. RENEDO DE ESGUEVA	26	2	1	23	30	141	7



## ► 1ª PROVINCIAL GRUPO ZAMORA - Fútbol

PRIMERA PROVINCIAL DE JUVENILES GRUPO ZAMORA TEMPORADA 2022/23	C.D. LA AMISTAD 2000	U.D. SAN LORENZO C.D.	ZAMORA C.F. S.A.D. "B"	U.D. TORESANA	RACING CLUB BENAVENTE	U.D. VENIALBENSE	C.D. BENAVENTE	C.D. LA AMISTAD 2000 "B"	SPORTING ZAMORA C.F.	U.D. PINILLADUERO
C.D. LA AMISTAD 2000		3-1 1-1	0-4	5-3 3-0	2-1	6-0 3-0	7-0 4-1	1-2 5-0	3-1	5-1
U.D. SAN LORENZO C.D.	1-4		1-3 4-1	4-2	2-0	4-0 3-1	0-2	1-2 4-2	4-2 6-0	3-2
ZAMORA C.F. S.A.D. "B"	1-0 0-1	2-4		1-3	3-0 4-1	3-1	3-3	2-3	2-3 2-2	3-1 6-2
U.D. TORESANA	4-0	0-2 1-0	3-4 2-3		0-1	4-0	7-5 5-4	4-1	7-2 5-3	3-0 8-6
RACING CLUB BENAVENTE	1-2 2-2	1-4 1-3	0-0	6-1 2-2		2-1 2-3	4-0 3-5	1-1	8-3	2-0
U.D. VENIALBENSE	1-2	4-3	0-5 3-2	2-4 2-3	1-1		3-2	2-2 4-1	3-3 2-2	4-2 2-5
C.D. BENAVENTE	1-2	1-3 1-3	0-7 1-6	1-2	1-1	3-3 0-2		1-5 5-2	2-1	2-1
C.D. LA AMISTAD 2000 "B"	0-3	0-4	2-6 0-5	0-1 1-1	3-2 0-0	2-2	2-3		1-1 2-3	4-3 6-1
SPORTING ZAMORA C.F.	0-4 1-4	3-3	0-5	3-4	0-1 3-4	3-4	3-4 1-3	3-5		2-3 5-4
U.D. PINILLA DUERO	0-7 2-0	0-9 0-3	2-7	4-5	0-6 6-3	6-9	4-7 4-5	4-4	4-4	

PUESTO	EQUIPO	JUG	GAN	EMP	PER	FAVOR	CONTRA	PUNTOS
1	C.D. LA AMISTAD 2000	27	20	2	5	79	29	62
2	U.D. SAN LORENZO C.D.	27	18	2	7	80	39	56
3	ZAMORA C.F. S.A.D. "B"	27	17	3	7	90	42	54
4	U.D. TORESANA	27	17	2	8	84	65	53
5	RACING CLUB BENAVENTE	27	9	7	11	56	52	34
6	U.D. VENIALBENSE	27	9	6	12	59	78	33
7	C.D. BENAVENTE	27	10	3	14	63	88	33
8	C.D. LA AMISTAD 2000 "B"	27	8	7	12	53	72	31
9	SPORTING ZAMORA C.F.	27	3	6	18	57	99	15
10	U.D. PINILLA DUERO	27	4	2	21	67	124	14

## ► 2ª PROVINCIAL GRUPO BURGOS - Fútbol

<b>SEGUNDA PROVINCIAL DE JUVENILES GRUPO BURGOS</b> TEMPORADA 2022/23	C.D. CASCO VIEJO "B"	BURGOS U.D. "C"	C.D. JUVENTUD DEL CÍRCULO CATÓLICO "B"	C.D. SAN PEDRO "B"	C.D. GROGGY'S GAMONAL	C.D. TRABAJADORES DE BRIDGESTONE	C.D. GRUPO ANTOLÍN "B"	C.D. BURGALÉS	ARANDINA C.F. "C"	C.D. ARANDA RIBER	POLIDEPORTIVO SALAS	RACING LERMEÑO C.F.	C.D. ALFOZ DE QUINTANADUEÑAS	C.D. CASCO VIEJO "C"	REAL BURGOS C.F. S.A.D.
C.D. CASCO VIEJO "B"		0-2	1-1	2-0	0-4	5-0	2-0	3-0	2-1	4-1	2-0	4-0	4-0	7-0	
BURGOS U.D. "C"	1-4		1-2	2-1	2-1	2-2	1-1	1-1	2-2	6-3	5-1	7-0	6-2	3-2	
C.D. JUVENTUD DEL CÍRCULO CATÓLICO "B"	1-1	2-3		3-4	2-0	4-0	2-1	3-1	3-1	4-3	3-1	5-2	5-0	3-1	
C.D. SAN PEDRO "B"	0-0	0-1	3-0		1-1	2-2	0-2	2-1	5-0	1-2	8-0	5-2	2-0	7-0	
C.D. GROGGY'S GAMONAL	1-3	2-3	5-3	1-4		1-2	3-2	3-3	4-1	1-0	8-1	1-1	2-3	9-1	
C.D. TRABAJADORES DE BRIDGESTONE	1-2	3-1	0-1	4-0	3-3		1-4	0-1	1-0	1-1	3-1	1-1	2-1	3-1	
C.D. GRUPO ANTOLÍN "B"	3-2	2-4	1-1	0-6	2-4	4-3		1-2	3-2	1-0	1-1	8-0	4-1	9-1	
C.D. BURGALÉS	2-4	2-3	0-1	0-2	0-2	3-0	2-3		0-1	1-0	1-1	5-2	4-0	7-1	
ARANDINA C.F. "C"	1-4	1-3	2-5	1-1	0-0	0-4	0-5	1-3		2-0	5-1	6-0	2-2	9-1	
C.D. ARANDA RIBER	2-4	3-1	1-2	0-2	0-0	1-2	3-1	1-1	0-6		5-0	2-2	5-4	6-0	
POLIDEPORTIVO SALAS	1-5	0-2	0-3	0-4	2-5	1-1	2-2	1-0	5-1	2-1		3-2	3-0	5-2	
RACING LERMEÑO C.F.	1-2	1-4	2-1	1-2	2-2	1-3	3-3	2-2	1-4	1-4	2-1		5-2	3-2	
C.D. ALFOZ DE QUINTANADUEÑAS	1-3	3-4	1-4	1-5	1-3	1-2	3-2	3-1	0-2	2-7	4-5	6-0		6-2	
C.D. CASCO VIEJO "C"	0-3	2-9	0-5	0-2	0-2	0-3	3-1	0-4	0-2	3-1	2-4	1-2	1-1		
REAL BURGOS C.F. S.A.D.															

El Real Burgos C.F. S.A.D. fue excluido de la competición tras su incomparecencia en las dos primeras jornadas

PUESTO	EQUIPO	JUG	GAN	EMP	PER	FAVOR	CONTRA	PUNTOS
1	C.D. CASCO VIEJO "B"	26	20	3	3	73	24	63
2	BURGOS U.D. "C"	26	18	4	4	79	43	58
3	C.D. JUVENTUD DEL CÍRCULO CATÓLICO "B"	26	18	3	5	69	35	57
4	C.D. SAN PEDRO "B"	26	16	4	6	69	26	52
5	C.D. GROGGY'S GAMONAL	26	12	7	7	68	42	43
6	C.D. TRABAJADORES DE BRIDGESTONE	26	12	6	8	47	42	42
7	C.D. GRUPO ANTOLÍN "B"	26	11	5	10	66	52	38
8	C.D. BURGALÉS	26	9	5	12	47	41	32
9	ARANDINA C.F. "C"	26	9	4	13	53	55	31
10	C.D. ARANDA RIBER	26	8	4	14	52	54	28
11	POLIDEPORTIVO SALAS	26	8	4	14	42	77	28
12	RACING LERMEÑO C.F.	26	5	6	15	39	86	21
13	C.D. ALFOZ DE QUINTANADUEÑAS	26	5	2	19	48	85	17
14	C.D. CASCO VIEJO "C"	26	2	1	23	26	116	7
15	REAL BURGOS C.F. S.A.D.	0	0	0	0	0	0	0

## ▶ 2ª PROVINCIAL GRUPO LEÓN - Fútbol

<b>SEGUNDA PROVINCIAL DE JUVENILES GRUPO LEÓN TEMPORADA 2022/23</b>	C.D. SAN LORENZO	ATLÉTICO ASTORGA F.C.	C.D. ONZONILLA	C.D. SAHAGÚN PROMESAS	C.D. COYANZA	ATLÉTICO BEMBIBRE "B"	C.D. NARAYA DE HALTEROFILIA	C.D. FABERO	C.D. NUEVO RECREO INDUSTRIAL	C.D. FLORES DEL SIL	C.D. CASA DE ASTURIAS EN LEÓN	C.D. EJIDO	SPORT DEL BERNESGA	LEÓN C.F. "B"
C.D. SAN LORENZO		1-0	10-4	12-0	6-1	4-1	12-2	7-1	4-1	10-1	9-1	3-1	7-0	15-1
ATLÉTICO ASTORGA F.C.	2-2		1-1	5-0	0-0	1-1	5-0	2-0	8-0	6-0	2-0	2-1	7-1	10-0
C.D. ONZONILLA	2-5	3-3		4-2	5-1	2-3	3-4	4-2	4-1	4-1	5-3	3-2	6-2	12-1
C.D. SAHAGÚN PROMESAS	0-1	1-2	8-8		3-3	3-2	2-1	5-3	3-2	3-2	1-1	5-3	1-1	13-1
C.D. COYANZA	0-3	3-2	5-7	1-7		5-4	5-3	2-3	2-1	4-1	3-0	2-2	9-0	12-0
ATLÉTICO BEMBIBRE "B"	0-5	0-2	3-4	2-4	3-1		1-3	3-0	1-0	4-2	3-2	2-5	2-1	6-0
C.D. NARAYA DE HALTEROFILIA	0-10	0-2	4-4	5-1	5-2	1-6		1-3	1-3	1-3	2-1	4-1	12-1	3-1
C.D. FABERO	1-7	2-4	2-1	3-3	3-2	1-3	0-3		4-2	5-6	2-1	2-4	5-0	8-1
C.D. NUEVO RECREO INDUSTRIAL	2-6	1-2	4-3	5-0	1-4	3-3	3-3	2-2		4-2	4-2	1-1	3-1	4-2
C.D. FLORES DEL SIL	4-6	1-4	6-1	2-1	0-7	3-2	1-6	3-3	1-0		5-3	3-1	1-1	6-0
C.D. CASA DE ASTURIAS EN LEÓN	2-0	2-2	2-4	1-1	4-0	4-3	2-2	2-3	2-4	5-2		3-0	4-1	3-0
C.D. EJIDO	0-4	3-5	4-2	4-3	2-1	1-12	5-2	1-3	3-3	3-1	2-3		1-1	8-0
SPORT DEL BERNESGA	1-6	0-5	1-5	2-4	0-2	2-2	2-3	2-1	0-2	0-4	0-2	1-0		2-2
LEÓN C.F. "B"	1-13	0-5	4-9	2-8	1-5	2-11	3-3	0-2	0-4	0-6	0-3	1-6	2-1	

El partido C.D. Casa de Asturias en León - León C.F. "B" no se disputó por incomparecencia del León C.F. "B", dándole el partido por perdido por 3-0 y sancionándole con tres puntos menos en la clasificación

PUESTO	EQUIPO	JUG	GAN	EMP	PER	FAVOR	CONTRA	PUNTOS
1	C.D. SAN LORENZO	26	24	1	1	168	29	73
2	ATLÉTICO ASTORGA F.C.	26	18	6	2	89	23	60
3	C.D. ONZONILLA	26	14	4	8	110	84	46
4	C.D. SAHAGÚN PROMESAS	26	11	6	9	82	78	39
5	C.D. COYANZA	26	12	3	11	82	66	39
6	ATLÉTICO BEMBIBRE "B"	26	12	3	11	83	61	39
7	C.D. NARAYA DE HALTEROFILIA	26	11	4	11	74	82	37
8	C.D. FABERO	26	11	3	12	64	71	36
9	C.D. NUEVO RECREO INDUSTRIAL	26	10	5	11	60	64	35
10	C.D. FLORES DEL SIL	26	11	2	13	67	84	35
11	C.D. CASA DE ASTURIAS EN LEÓN	26	10	4	12	58	60	34
12	C.D. EJIDO	26	9	4	13	64	72	31
13	SPORT DEL BERNESGA	26	2	5	19	24	98	11
14	LEÓN C.F. "B"	26	1	2	23	25	178	2

## ▶ 2ª PROVINCIAL GRUPO SALAMANCA - Fútbol

<b>SEGUNDA PROVINCIAL DE JUVENILES GRUPO SALAMANCA</b> TEMPORADA 2022/23	C.D. HERGAR HELMÁNTICA "B"	C.D. SALESIANOS SALAMANCA	C.D. JAI ALAI-BOLÍVAR	C.D. MUNIBAR PIZARRALES "B"	C.D. RIBERT	C.D. VILLARES DE LA REINA	UNIONISTAS DE SALAMANCA C.F. "C"	ALBA DE TORMES C.F.	C.D.F. HELMÁNTICO "B"	C.D. CRISTO REY BARRIO VIDAL	SPORTING CARBAJOSA "B"	C.D. VILLAMAYOR "B"	REAL SALAMANCA MONTERREY C.F. "B"	C.D. TRINITARIOS
	C.D. HERGAR HELMÁNTICA "B"		2-3	2-2	4-2	5-2	2-3	6-2	7-2	2-1	7-2	6-2	1-1	8-1
C.D. SALESIANOS SALAMANCA	1-2		3-2	2-3	3-4	3-0	2-1	6-2	1-2	4-3	4-3	7-0	6-2	9-1
C.D. JAI ALAI-BOLÍVAR	2-3	2-2		2-1	3-2	1-1	1-3	1-0	4-3	2-1	2-1	3-1	7-1	4-1
C.D. MUNIBAR PIZARRALES "B"	0-6	1-1	1-0		5-4	0-0	3-1	1-1	7-5	3-4	5-3	2-1	4-2	9-1
C.D. RIBERT	1-3	5-1	1-3	2-3		2-0	4-2	4-3	6-1	1-4	2-0	3-0	6-2	8-2
C.D. VILLARES DE LA REINA	1-3	2-1	1-1	1-1	2-5		3-1	0-0	3-1	4-0	4-1	1-0	6-2	9-0
UNIONISTAS DE SALAMANCA C.F. "C"	2-1	3-4	0-2	2-0	0-4	2-2		1-0	2-2	4-4	2-1	6-1	6-1	3-2
ALBA DE TORMES C.F.	1-3	3-5	0-1	1-2	2-2	3-1	2-0		4-1	3-1	1-0	3-0	6-2	11-1
C.D.F. HELMÁNTICO "B"	3-6	2-3	2-4	5-3	2-0	0-1	0-2	0-1		2-2	4-0	2-1	5-1	6-1
C.D. CRISTO REY BARRIO VIDAL	0-5	1-3	1-1	0-2	2-4	3-2	2-2	2-0	2-2		3-4	3-1	6-0	5-1
SPORTING CARBAJOSA "B"	1-5	2-3	0-0	0-1	1-4	2-1	3-3	0-1	1-2	0-2		3-1	4-1	3-0
C.D. VILLAMAYOR "B"	1-1	1-5	0-4	1-2	0-4	1-1	1-2	2-2	2-2	2-0	2-3		2-3	4-1
REAL SALAMANCA MONTERREY C.F. "B"	0-7	3-6	0-7	3-5	1-10	0-5	1-8	0-3	0-2	2-2	2-7	5-3		2-2
C.D. TRINITARIOS	0-14	3-8	0-10	2-8	0-11	2-9	1-8	0-4	1-4	0-1	1-5	0-7	1-2	

PUESTO	EQUIPO	JUG	GAN	EMP	PER	FAVOR	CONTRA	PUNTOS
1	C.D. HERGAR HELMÁNTICA "B"	26	20	3	3	119	36	63
2	C.D. SALESIANOS SALAMANCA	26	18	2	6	96	55	56
3	C.D. JAI ALAI-BOLÍVAR	26	16	6	4	71	31	54
4	C.D. MUNIBAR PIZARRALES "B"	26	16	4	6	74	54	52
5	C.D. RIBERT	26	17	1	8	101	50	52
6	C.D. VILLARES DE LA REINA	26	12	7	7	63	37	43
7	UNIONISTAS DE SALAMANCA C.F. "C"	26	12	5	9	68	53	41
8	ALBA DE TORMES C.F.	26	12	4	10	59	43	40
9	C.D.F. HELMÁNTICO "B"	26	10	4	12	61	60	34
10	C.D. CRISTO REY BARRIO VIDAL	26	9	6	11	56	61	33
11	SPORTING CARBAJOSA "B"	26	8	2	16	50	62	26
12	C.D. VILLAMAYOR "B"	26	3	5	18	36	69	14
13	REAL SALAMANCA MONTERREY C.F. "B"	26	3	2	21	39	134	11
14	C.D. TRINITARIOS	26	0	1	25	24	172	1

## ▶ 2ª PROVINCIAL GRUPO VALLADOLID - Fútbol

SEGUNDA PROVINCIAL DE JUVENILES GRUPO VALLADOLID TEMPORADA 2022/23	ATLÉTICO PINCIA	C.D. SAN AGUSTÍN VALLADOLID "B"	VICTORIA C.F. "C"	C.D. UNIÓN ARROYO	C.D. TUDELA	C.D. ZONA SUR	C.D. PARQUESOL "C"	BETIS C.F. "B"	C.D. RIOSECO	C.D. CIGALES	C.D. LAGUNA "B"	C.D. SAN PÍOX	C.D. PEDRAJAS	C.D. SANTOVENIA
ATLÉTICO PINCIA		1-2	5-1	2-3	3-1	3-1	1-2	4-1	5-0	11-0	3-1	3-0	7-1	11-1
C.D. SAN AGUSTÍN VALLADOLID "B"	2-2		2-1	2-4	3-2	4-0	4-3	3-1	4-1	1-2	5-2	5-1	4-0	11-1
VICTORIA C.F. "C"	1-2	2-3		1-2	1-0	3-1	4-3	1-2	3-1	1-0	3-2	2-0	8-4	2-0
C.D. UNIÓN ARROYO	0-1	1-2	1-1		1-2	4-6	4-1	5-2	5-2	5-0	3-1	3-0	5-1	10-0
C.D. TUDELA	2-7	3-4	0-3	2-1		2-0	7-1	10-0	4-1	2-2	7-0	5-2	5-3	9-0
C.D. ZONA SUR	0-2	2-2	1-2	2-2	5-2		3-1	2-0	2-1	2-1	2-1	4-3	6-3	6-0
C.D. PARQUESOL "C"	1-4	2-2	2-3	4-2	1-3	5-1		0-5	4-1	6-1	3-2	2-1	6-4	6-0
BETIS C.F. "B"	0-2	2-2	1-3	3-1	2-2	3-0	3-2		0-2	1-1	2-4	1-1	3-0	6-1
C.D. RIOSECO	1-3	0-5	1-3	0-1	0-1	2-1	3-2	3-3		0-0	3-1	6-3	7-4	8-1
C.D. CIGALES	0-2	1-3	0-3	2-5	1-6	1-1	3-2	0-2	1-2		5-2	1-6	5-3	6-2
C.D. LAGUNA "B"	2-2	1-2	1-2	2-1	1-3	2-2	5-2	0-0	5-6	2-3		1-2	5-5	1-2
C.D. SAN PÍOX	2-5	1-5	1-3	1-4	1-3	1-4	2-3	1-5	3-1	3-0	1-2		6-2	1-2
C.D. PEDRAJAS	0-5	2-5	3-4	0-5	2-2	3-5	4-5	4-1	1-3	6-4	3-4	4-1		7-4
C.D. SANTOVENIA	0-4	1-4	1-4	0-3	1-4	0-2	1-5	0-3	0-2	1-2	2-5	1-2	4-4	

El partido C.D. Tudela - Victoria C.F. "C" finalizó 0-0, pero el C.D. Tudela cometió alineación indebida, dándole el partido por perdido por 0-3 y sancionándole con tres puntos menos en la clasificación

PUESTO	EQUIPO	JUG	GAN	EMP	PER	FAVOR	CONTRA	PUNTOS
1	ATLÉTICO PINCIA	26	21	2	3	100	25	65
2	C.D. SAN AGUSTÍN VALLADOLID "B"	26	20	4	2	91	39	64
3	VICTORIA C.F. "C"	26	19	1	6	65	39	58
4	C.D. UNIÓN ARROYO	26	16	2	8	81	40	50
5	C.D. TUDELA	26	16	3	7	89	46	48
6	C.D. ZONA SUR	26	13	4	9	61	53	43
7	C.D. PARQUESOL "C"	26	12	1	13	74	73	37
8	BETIS C.F. "B"	26	10	6	10	52	54	36
9	C.D. RIOSECO	26	11	2	13	57	65	35
10	C.D. CIGALES	26	7	4	15	42	80	25
11	C.D. LAGUNA "B"	26	6	4	16	55	74	22
12	C.D. SAN PÍOX	26	6	1	19	46	77	19
13	C.D. PEDRAJAS	26	4	3	19	73	119	15
14	C.D. SANTOVENIA	26	2	1	23	26	128	7

## ▶ 3ª PROVINCIAL GRUPO LEÓN - Fútbol

<b>TERCERA PROVINCIAL DE JUVENILES GRUPO LEÓN</b> TEMPORADA 2022/23	OLÍMPICO DE LEÓN "B"	C.D. LOYOLA	C.D. CERECEDO	C.D. SAN LORENZO "B"	C.D. CUATROVIENTOS "B"	C.D. LA VIRGEN DEL CAMINO "B"	ATLÉTICO ASTORGA F.C. "B"	C.D.F. ATLÉTICO BIERZO	C.D. SANTA MARTA	REAL AERO CLUB DE LEÓN	UNIÓN CACABELENSE	C.D. COLUMBRIANOS	C.D. FABERO "B"
	OLÍMPICO DE LEÓN "B"		4-2	4-1	0-0	4-2	3-0	3-1	3-0	4-0	6-0	5-0	8-2
C.D. LOYOLA	2-2		3-2	2-3	1-1	1-0	5-1	6-2	3-0	9-0	4-0	3-2	11-0
C.D. CERECEDO	0-1	1-1		2-1	1-2	3-0	3-1	2-1	2-1	5-0	6-0	4-0	9-0
C.D. SAN LORENZO "B"	2-3	1-2	0-1		1-1	6-0	3-1	1-2	3-0	7-2	6-2	3-1	4-0
C.D. CUATROVIENTOS "B"	2-1	0-0	1-1	0-3		4-3	0-1	1-0	3-2	6-1	7-1	6-0	4-0
C.D. LA VIRGEN DEL CAMINO "B"	1-0	1-4	4-3	2-3	7-2		0-3	4-1	1-3	5-1	1-2	3-1	7-2
ATLÉTICO ASTORGA F.C. "B"	0-2	1-3	1-3	4-4	0-2	3-1		3-1	3-1	9-0	1-2	5-0	2-0
C.D.F. ATLÉTICO BIERZO	0-1	0-3	1-2	0-3	3-1	0-2	3-0		3-2	5-1	2-2	5-1	10-0
C.D. SANTA MARTA	0-4	1-1	0-1	2-2	0-2	3-0	2-5	0-3		2-2	2-2	5-0	8-0
REAL AERO CLUB DE LEÓN	1-2	0-7	0-3	1-8	3-3	0-3	2-2	1-4	2-1		2-1	3-3	5-1
UNIÓN CACABELENSE	0-2	0-6	0-4	0-4	1-0	1-4	1-5	3-0	1-2	2-2		1-3	7-0
C.D. COLUMBRIANOS	2-3	1-5	0-7	0-4	4-2	1-7	0-2	0-2	1-5	2-2	3-0		5-1
C.D. FABERO "B"	0-1	0-7	0-0	0-1	2-2	1-3	2-0	1-6	2-3	1-2	3-1	1-1	

El partido Unión Cacabense - C.D.F. Atlético Bierzo finalizó 0-2, pero el C.D.F. Atlético Bierzo cometió alineación indebida, dándole el partido por perdido por 3-0 y sancionándole con tres puntos menos en la clasificación

PUESTO	EQUIPO	JUG	GAN	EMP	PER	FAVOR	CONTRA	PUNTOS
1	OLÍMPICO DE LEÓN "B"	24	20	2	2	71	18	62
2	C.D. LOYOLA	24	17	5	2	91	23	56
3	C.D. CERECEDO	24	16	3	5	66	22	51
4	C.D. SAN LORENZO "B"	24	15	4	5	73	28	49
5	C.D. CUATROVIENTOS "B"	24	11	6	7	54	40	39
6	C.D. LA VIRGEN DEL CAMINO "B"	24	12	0	12	59	51	36
7	ATLÉTICO ASTORGA F.C. "B"	24	11	2	11	54	43	35
8	C.D.F. ATLÉTICO BIERZO	24	11	1	12	54	43	31
9	C.D. SANTA MARTA	24	7	4	13	45	50	25
10	REAL AERO CLUB DE LEÓN	24	4	6	14	33	97	18
11	UNIÓN CACABELENSE	24	5	3	16	30	74	18
12	C.D. COLUMBRIANOS	24	4	3	17	33	87	15
13	C.D. FABERO "B"	24	2	3	19	17	104	9

## ▶ 3ª PROVINCIAL GRUPO SALAMANCA - Fútbol

<b>TERCERA PROVINCIAL DE JUVENILES GRUPO SALAMANCA</b> TEMPORADA 2022/23	C.D. CARBAJOSA DE LA SAGRADA "B"	C.D. SALESIANOS SALAMANCA "B"	C.D. JAI ALAI-BOLÍVAR "B"	CABRERIZOS C.F. "B"	C.D. MUNIBAR PIZARRALES "C"
C.D. CARBAJOSA DE LA SAGRADA "B"		4-1 1-2	1-1 11-0	6-3 6-1	6-0 5-0
C.D. SALESIANOS SALAMANCA "B"	3-4 5-5		3-1 2-1	3-2 4-1	4-1 5-0
C.D. JAI ALAI-BOLÍVAR "B"	3-2 1-4	2-3 1-1		2-2 3-0	4-2 4-2
CABRERIZOS C.F. "B"	2-4 0-2	3-4 2-5	0-3 3-0		2-2 5-2
C.D. MUNIBAR PIZARRALES "C"	0-1 0-9	0-5 2-3	0-2 1-2	0-4 0-3	

El C.D. Hergar Helmántica "C" y C.D. Navega "C" se retiraron antes de comenzar la competición

POSICIÓN	EQUIPO	J.	G.	E.	P.	F.	C.	PUNTOS
1	C.D. CARBAJOSA DE LA SAGRADA "B"	16	12	2	2	71	22	38
2	C.D. SALESIANOS SALAMANCA "B"	16	12	2	2	53	30	38
3	C.D. JAI ALAI-BOLÍVAR "B"	16	7	3	6	30	37	24
4	CABRERIZOS C.F. "B"	16	4	2	10	33	46	14
5	C.D. MUNIBAR PIZARRALES "C"	16	0	1	15	12	64	1

## ▶ 3ª PROVINCIAL GRUPO VALLADOLID 1 - Fútbol

<b>TERCERA PROVINCIAL DE JUVENILES GRUPO VALLADOLID 1</b> TEMPORADA 2022/23	C.D. LA PEDRAJA	C.D. ZARATÁN SPORT "B"	ATLÉTICO TORDESILLAS "B"	C.D. SAN JOSÉ JESUITAS	U.D. BELÉN	C.D. VIANA DE CEGA	ATLÉTICO PARQUESOL C.F. "B"	C.D. SAN AGUSTÍN RECOLETOS "B"	C.D. TUDELA "B"	C.D. SAN ROQUE PEÑAFIEL	BETIS PEGASO C.F.	C.D. DON BOSCO	LA CISTÉRNIGA C.F. "B"
	C.D. LA PEDRAJA		1-2	4-2	2-1	3-1	2-1	4-0	8-0	6-4	3-2	6-1	9-0
C.D. ZARATÁN SPORT "B"	2-2		0-0	2-2	2-2	4-4	7-3	4-0	7-1	5-1	2-1	11-1	9-1
ATLÉTICO TORDESILLAS "B"	2-3	2-3		3-1	2-1	1-0	3-2	1-0	8-0	7-1	4-0	8-0	10-4
C.D. SAN JOSÉ JESUITAS	1-2	1-0	3-2		0-1	7-0	2-0	4-1	6-0	5-0	2-1	5-0	5-3
U.D. BELÉN	1-0	1-2	1-1	1-3		3-3	1-0	3-1	11-2	2-0	3-1	5-2	4-2
C.D. VIANA DE CEGA	1-1	2-2	1-3	2-1	1-2		0-1	5-1	6-3	1-0	6-2	2-1	3-2
ATLÉTICO PARQUESOL C.F. "B"	1-3	3-3	2-2	2-2	2-1	1-3		1-0	2-1	1-2	2-3	1-3	3-1
C.D. SAN AGUSTÍN RECOLETOS "B"	1-3	1-5	1-0	0-5	0-4	2-1	1-4		1-2	2-0	0-0	4-1	2-1
C.D. TUDELA "B"	2-4	3-2	2-5	2-2	2-5	4-1	0-5	0-2		2-1	6-1	3-1	4-2
C.D. SAN ROQUE PEÑAFIEL	1-4	2-7	0-0	4-2	1-1	3-0	0-3	2-0	0-3		2-0	1-5	5-5
BETIS PEGASO C.F.	3-1	2-3	0-3	3-5	3-1	1-6	1-5	1-0	5-0	1-1		5-2	1-4
C.D. DON BOSCO	1-6	0-2	2-3	1-8	1-2	4-0	1-5	1-4	2-0	3-2	3-1		1-3
LA CISTÉRNIGA C.F. "B"	5-4	1-7	4-6	1-2	0-5	2-3	3-2	2-3	6-4	3-4	1-1	1-3	

El C.D. Villa de Simancas "C" se retiró antes de comenzar la competición

PUESTO	EQUIPO	JUG	GAN	EMP	PER	FAVOR	CONTRA	PUNTOS
1	C.D. LA PEDRAJA	24	18	2	4	86	36	56
2	C.D. ZARATÁN SPORT "B"	24	15	7	2	93	37	52
3	ATLÉTICO TORDESILLAS "B"	24	15	4	5	78	35	49
4	C.D. SAN JOSÉ JESUITAS	24	15	3	6	75	33	48
5	U.D. BELÉN	24	14	4	6	62	34	46
6	C.D. VIANA DE CEGA	24	10	4	10	52	53	34
7	ATLÉTICO PARQUESOL C.F. "B"	24	10	3	11	51	47	33
8	C.D. SAN AGUSTÍN RECOLETOS "B"	24	8	1	15	27	58	25
9	C.D. TUDELA "B"	24	8	1	15	50	91	25
10	C.D. SAN ROQUE PEÑAFIEL	24	6	4	14	35	65	22
11	BETIS PEGASO C.F.	24	6	3	15	38	68	21
12	C.D. DON BOSCO	24	7	0	17	39	91	21
13	LA CISTÉRNIGA C.F. "B"	24	5	2	17	58	96	17



## ▶ 3ª PROVINCIAL GRUPO VALLADOLID 2 - Fútbol

<b>TERCERA PROVINCIAL DE JUVENILES GRUPO VALLADOLID 2 TEMPORADA 2022/23</b>	C.D. UNIÓN DELICIAS	C.D. VILLA DE SIMANCAS "B"	ATLÉTICO TORDESILLAS "C"	GIMNÁSTICA MEDINENSE "B"	SUR ATLÉTICO	ATLÉTICO DE LAGUNA "B"	ATLÉTICO PINCIA "B"	A.D. SAN MIGUEL OLMEDO	C.D. UNIÓN ARROYO "B"	C.D. LAGUNA "C"	RIBERA ATLÉTICO	BETIS C.F. "C"	VILLANUBLA C.F.	C.D. SAN AGUSTÍN RECOLETOS
C.D. UNIÓN DELICIAS		5-0	8-3	7-1	4-3	4-3	6-2	5-0	7-1	0-1	3-5	6-2	8-3	7-2
C.D. VILLA DE SIMANCAS "B"	1-2		4-2	5-0	1-3	4-0	4-1	7-0	4-1	4-0	4-1	4-1	8-0	6-0
ATLÉTICO TORDESILLAS "C"	0-1	1-1		4-3	0-0	5-2	2-1	4-2	2-0	2-1	0-0	5-1	6-2	3-1
GIMNÁSTICA MEDINENSE "B"	5-0	0-1	4-1		0-0	1-2	5-2	4-0	8-2	1-1	7-4	7-2	7-2	4-2
SUR ATLÉTICO	0-1	0-5	4-1	1-3		4-2	3-1	0-1	1-1	1-1	6-1	1-1	3-0	2-0
ATLÉTICO DE LAGUNA "B"	2-7	2-2	3-4	0-1	2-2		1-1	4-2	1-1	2-1	4-2	2-1	5-1	0-5
ATLÉTICO PINCIA "B"	1-7	1-5	0-4	2-4	1-2	5-3		5-4	1-2	4-1	3-2	6-1	5-0	10-3
A.D. SAN MIGUEL OLMEDO	0-1	0-2	2-3	2-1	1-3	1-0	2-2		4-2	3-2	3-2	2-2	16-1	0-2
C.D. UNIÓN ARROYO "B"	0-9	0-2	1-1	6-4	2-1	2-3	1-2	3-6		3-2	2-1	2-1	3-3	3-0
C.D. LAGUNA "C"	2-4	0-2	3-3	0-3	4-1	0-6	2-5	1-0	0-0		2-2	3-1	6-2	4-1
RIBERA ATLÉTICO	0-4	0-7	1-3	5-2	2-1	2-4	4-3	1-2	0-5	2-2		1-1	5-2	5-1
BETIS C.F. "C"	1-8	1-6	1-4	0-5	1-3	0-4	0-5	3-2	3-3	4-0	2-1		3-1	1-3
VILLANUBLA C.F.	2-9	0-4	1-1	0-2	2-3	1-2	2-4	1-3	5-3	2-4	4-1	3-1		8-1
C.D. SAN AGUSTÍN RECOLETOS	1-3	0-4	1-4	3-1	1-2	1-4	0-1	1-6	1-2	1-2	4-1	1-1	3-3	

El partido C.D. Unión Arroyo "B" - C.D. San Agustín Recoletos no se disputó por incomparecencia del C.D. San Agustín Recoletos, dándole el partido por perdido por 3-0 y sancionándole con tres puntos menos en la clasificación

PUESTO	EQUIPO	JUG	GAN	EMP	PER	FAVOR	CONTRA	PUNTOS
1	C.D. UNIÓN DELICIAS	26	23	0	3	126	41	69
2	C.D. VILLA DE SIMANCAS "B"	26	21	2	3	97	21	65
3	ATLÉTICO TORDESILLAS "C"	26	15	6	5	68	48	51
4	GIMNÁSTICA MEDINENSE "B"	26	15	2	9	83	54	47
5	SUR ATLÉTICO	26	12	6	8	50	39	42
6	ATLÉTICO DE LAGUNA "B"	26	12	4	10	63	60	40
7	ATLÉTICO PINCIA "B"	26	12	2	12	74	70	38
8	A.D. SAN MIGUEL OLMEDO	26	11	2	13	64	62	35
9	C.D. UNIÓN ARROYO "B"	26	9	6	11	51	72	33
10	C.D. LAGUNA "C"	26	8	6	12	45	59	30
11	RIBERA ATLÉTICO	26	6	4	16	51	81	22
12	BETIS C.F. "C"	26	4	5	17	36	88	17
13	VILLANUBLA C.F.	26	4	3	19	51	116	15
14	C.D. SAN AGUSTÍN RECOLETOS	26	5	2	19	39	87	14



# COMPETICIÓN CADETES

## ► 1ª REGIONAL LIGA SSANGYONG- Fútbol

PRIMERA REGIONAL DE CADETES LIGA SSANGYONG TEMPORADA 2022/23	REAL VALLADOLID C.F. S.A.D.	UNIONISTAS DE SALAMANCA C.F.	C.D. PARQUESOL	U.D. SUR	U.D. SANTA MARTA DE TORMES	C. Y D. LEONESA S.A.D.	C.D. COLEGIOS DIOCESANOS	S.D. PONFERRADINA S.A.D.	BURGOS C.F. PROMESAS	C.D. SAN JUANILLO	C.D.I. DE LA AMISTAD	C.D. NUMANCIA DE SORIA S.A.D.	GIMNÁSTICA SEGOVIANA C.F.	VICTORIA C.F.	C.D. HEGGAR HELMÁNTICA	SALAMANCA C.F. U.D.S.
REAL VALLADOLID C.F. S.A.D.		2-2	3-3	3-0	4-0	4-1	5-1	6-0	3-0	6-0	4-0	2-1	5-0	5-0	7-0	5-0
UNIONISTAS DE SALAMANCA C.F.	0-5		1-2	3-0	1-0	1-1	4-0	2-1	1-1	2-1	5-2	1-0	1-1	3-1	6-1	3-0
C.D. PARQUESOL	2-8	3-4		2-0	0-1	3-3	4-0	1-1	3-0	1-0	2-1	4-2	6-1	2-0	4-0	3-2
U.D. SUR	2-9	1-1	2-1		1-3	1-1	3-1	2-1	1-1	0-2	2-2	4-1	2-1	1-1	6-1	2-1
U.D. SANTA MARTA DE TORMES	2-1	0-1	1-1	1-0		3-4	0-3	1-1	3-0	1-1	2-2	4-0	3-0	2-0	2-2	2-2
C. Y D. LEONESA S.A.D.	1-3	3-2	4-1	1-4	1-3		1-0	2-0	1-0	2-0	2-0	4-1	3-0	0-0	5-1	0-0
C.D. COLEGIOS DIOCESANOS	2-0	1-2	1-1	2-3	2-2	3-3		0-1	2-3	2-1	0-1	1-2	2-1	3-2	4-0	2-0
S.D. PONFERRADINA S.A.D.	1-3	1-1	0-1	0-2	0-0	1-0	1-2		2-1	3-0	2-1	2-3	5-1	2-0	2-1	4-0
BURGOS C.F. PROMESAS	0-3	1-3	2-1	0-2	2-1	1-1	0-1	1-2		2-0	1-0	2-1	4-0	3-1	2-0	3-1
C.D. SAN JUANILLO	0-5	0-5	2-1	1-1	2-0	1-0	0-1	4-1	1-3		1-1	0-2	1-2	1-0	1-1	3-1
C.D.I. DE LA AMISTAD	0-6	3-0	1-0	1-0	0-5	0-1	0-0	2-1	3-1	0-1		4-0	1-0	0-1	2-1	2-1
C.D. NUMANCIA DE SORIA S.A.D.	0-2	0-0	0-1	1-4	1-1	1-1	1-2	1-3	2-2	0-1	1-0		1-4	3-1	4-0	1-1
GIMNÁSTICA SEGOVIANA C.F.	0-4	1-0	2-5	0-0	1-1	0-0	4-3	0-1	0-1	0-1	1-1	1-3		1-1	2-3	4-0
VICTORIA C.F.	0-3	2-0	1-1	0-3	1-2	2-2	1-2	1-0	1-0	2-2	1-1	3-4	0-2		2-0	1-0
C.D. HEGGAR HELMÁNTICA	0-10	2-3	0-2	0-4	2-4	1-0	1-2	1-1	0-3	1-3	1-0	1-3	0-2	1-0		2-3
SALAMANCA C.F. U.D.S.	1-2	0-3	2-5	0-5	0-3	0-1	1-4	1-3	2-1	0-2	3-0	1-3	2-3	1-2	1-1	

PUESTO	EQUIPO	JUG	GAN	EMP	PER	FAVOR	CONTRA	PUNTOS
1	REAL VALLADOLID C.F. S.A.D.	30	26	2	2	128	19	80
2	UNIONISTAS DE SALAMANCA C.F.	30	17	7	6	61	36	58
3	C.D. PARQUESOL	30	16	6	8	66	45	54
4	U.D. SUR	30	15	7	8	58	42	52
5	U.D. SANTA MARTA DE TORMES	30	13	10	7	53	36	49
6	C. Y D. LEONESA S.A.D.	30	13	10	7	49	37	49
7	C.D. COLEGIOS DIOCESANOS	30	14	4	12	49	48	46
8	S.D. PONFERRADINA S.A.D.	30	13	5	12	43	41	44
9	BURGOS C.F. PROMESAS	30	13	4	13	41	42	43
10	C.D. SAN JUANILLO	30	12	5	13	33	46	41
11	C.D.I. DE LA AMISTAD	30	10	6	14	31	46	36
12	C.D. NUMANCIA DE SORIA S.A.D.	30	10	5	15	43	57	35
13	GIMNÁSTICA SEGOVIANA C.F.	30	8	6	16	35	60	30
14	VICTORIA C.F.	30	7	7	16	28	50	28
15	C.D. HEGGAR HELMÁNTICA	30	4	4	22	25	90	16
16	SALAMANCA C.F. U.D.S.	30	3	4	23	27	75	13



1ª REGIONAL LIGA SSANGYONG REAL VALLADOLID C.F. S.A.D.

## ▶ 2ª REGIONAL - Fútbol

SEGUNDA REGIONAL DE CADETES TEMPORADA 2022/23		REAL VALLADOLID C.F. S.A.D. "B"	CD.F. PEÑA	CD. SAN AGUSTÍN VALLADOLID	CD. QUINTANAR-PALACIO	CD. COLEGIOS DIOCESANOS "B"	PUENTE CASTRO F.C.	CD. MIRANDÉS PROMESAS CHARCA	U.D. SANTA MARTA DE TORMES "B"	C. Y.D. LEONESA S.A.D. "B"	CD.I. DE LA AMISTAD "B"	UNIONISTAS DE SALAMANCA C.F. "B"	CD. CASCO VIEJO	CD. CALASANZE DE SORIA	ARANDINA C.F.	VEGUELLINA C.F.	RACING CLUB BENAVENTE
REAL VALLADOLID C.F. S.A.D. "B"		3-0	4-3	5-3	5-0	4-1	2-1	3-0	1-1	4-0	2-0	1-1	6-0	3-0	5-0	7-0	
C.D.F. PEÑA	2-1		1-1	2-1	3-0	2-0	1-2	0-0	4-1	2-3	2-0	1-1	2-0	1-0	3-1	5-0	
C.D. SAN AGUSTÍN VALLADOLID	1-4	0-6		1-3	1-3	3-4	2-1	3-1	4-3	0-2	3-0	2-2	2-0	2-1	5-1	7-1	
C.D. QUINTANAR-PALACIO	0-1	1-1	1-2		0-6	2-0	4-1	2-2	2-0	2-0	2-0	2-0	2-0	1-2	6-2	3-0	
C.D. COLEGIOS DIOCESANOS "B"	0-1	1-2	3-3	1-1		2-0	4-1	3-4	2-2	2-0	3-3	3-2	2-0	4-1	4-3	3-1	
PUENTE CASTRO F.C.	1-0	1-4	3-2	2-2	2-2		0-1	1-2	3-0	2-1	2-2	2-1	4-1	3-1	2-3	5-1	
C.D. MIRANDÉS PROMESAS CHARCA	0-1	0-2	2-0	1-2	1-0	0-4		4-0	1-0	2-0	1-1	1-0	0-0	0-2	3-0	4-0	
U.D. SANTA MARTA DE TORMES "B"	0-2	1-0	0-1	3-0	2-5	2-3	1-1		0-0	3-1	1-2	1-1	2-0	0-0	5-0	6-0	
C. Y.D. LEONESA S.A.D. "B"	0-4	3-1	1-1	3-1	3-2	1-0	3-1	1-1		4-3	2-0	2-2	1-0	3-2	7-2	6-1	
C.D.I. DE LA AMISTAD "B"	1-3	2-1	2-3	1-0	3-1	2-1	1-1	2-0	2-2		1-2	3-0	2-2	4-2	1-2	4-0	
UNIONISTAS DE SALAMANCA C.F. "B"	1-0	1-2	1-2	2-2	0-2	0-3	1-0	0-0	0-0	1-1		1-1	2-1	1-1	5-0	1-3	
C.D. CASCO VIEJO	1-2	1-1	1-2	0-1	2-0	1-1	0-1	4-0	2-0	1-0	0-1		1-3	2-1	3-2	6-0	
C.D. CALASANZE DE SORIA	0-3	2-2	1-0	2-3	1-3	2-1	1-0	2-2	4-0	1-2	4-2	2-2		2-0	2-2	4-2	
ARANDINA C.F.	2-4	1-3	0-2	2-3	2-1	0-1	1-0	2-3	4-2	2-3	3-4	2-3	4-1		2-3	4-3	
VEGUELLINA C.F.	1-8	0-2	1-5	1-1	1-3	3-3	2-3	0-2	0-0	4-3	0-7	0-1	0-2	3-4		1-0	
RACING CLUB BENAVENTE	0-4	2-2	0-4	3-3	1-1	2-1	0-1	0-4	3-2	2-2	1-3	3-8	3-2	1-3	2-2		

PUESTO	EQUIPO	JUG	GAN	EMP	PER	FAVOR	CONTRA	PUNTOS
1	REAL VALLADOLID C.F. S.A.D. "B"	30	25	2	3	93	20	77
2	C.D.F. PEÑA	30	17	7	6	60	30	58
3	C.D. SAN AGUSTÍN VALLADOLID	30	16	4	10	67	53	52
4	C.D. QUINTANAR-PALACIO	30	14	7	9	56	46	49
5	C.D. COLEGIOS DIOCESANOS "B"	30	14	6	10	66	51	48
6	PUENTE CASTRO F.C.	30	13	5	12	56	49	44
7	C.D. MIRANDÉS PROMESAS CHARCA	30	13	4	13	35	35	43
8	U.D. SANTA MARTA DE TORMES "B"	30	11	9	10	48	43	42
9	C. Y.D. LEONESA S.A.D. "B"	30	11	9	10	53	53	42
10	C.D.I. DE LA AMISTAD "B"	30	12	5	13	52	52	41
11	UNIONISTAS DE SALAMANCA C.F. "B"	30	10	9	11	44	45	39
12	C.D. CASCO VIEJO	30	10	9	11	50	41	39
13	C.D. CALASANZE DE SORIA	30	9	6	15	42	57	33
14	ARANDINA C.F.	30	9	2	19	51	66	29
15	VEGUELLINA C.F.	30	5	5	20	40	99	20
16	RACING CLUB BENAVENTE	30	4	5	21	35	108	17



2ª REGIONAL REAL VALLADOLID C.F. S.A.D. "B"

## ► 1ª PROVINCIAL GRUPO ÁVILA - Fútbol

PRIMERA PROVINCIAL DE CADETES GRUPO ÁVILA TEMPORADA 2022/23	ARÉVALO C.F.	C.D. ZONA NORTE	REAL ÁVILA C.F. S.A.D.	C.D. COLEGIOS DIOCESANOS "C"	DEPORTIVO ARENAS C.F.	C.D. MILAGROSA - LAS NIEVES	C. Y.D. CEBREREÑA	C.D. BOSCO DE ARÉVALO	ATLÉTICO CANDELEDA
ARÉVALO C.F.		2-1	4-2 3-2	5-1	2-0 4-0	8-1 3-0	4-0	3-1 5-1	6-1
C.D. ZONA NORTE	0-3 2-0		3-1	3-0 2-1	10-0 3-0	7-0 3-2	6-1	4-0	6-0
REAL ÁVILA C.F. S.A.D.	1-2	1-1 3-0		2-1	9-2	7-0	6-0 5-2	4-0 4-0	16-0 7-1
C.D. COLEGIOS DIOCESANOS "C"	3-10 2-3	0-4	1-5 4-3		1-1 8-1	2-2 3-2	3-1	3-2	3-1
DEPORTIVO ARENAS C.F.	3-6	0-3	1-8 0-5	5-3		4-2	2-2 5-2	3-2 3-1	6-1 5-1
C.D. MILAGROSA - LAS NIEVES	3-6	1-3	0-7 1-7	2-1	4-4 5-3		5-1 2-2	0-2 2-1	5-1
C. Y.D. CEBREREÑA	1-7 0-2	3-4 1-3	0-3	5-2 2-2	1-3	1-2		5-1	4-0 2-1
C.D. BOSCO DE ARÉVALO	0-3	1-2 1-5	2-6	0-4 0-1	3-1	3-0	1-0 0-1		6-1 2-0
ATLÉTICO CANDELEDA	1-4 1-7	0-4 1-7	0-4	0-2 0-8	0-2	0-3 1-1	0-4	1-1	

PUESTO	EQUIPO	JUG	GAN	EMP	PER	FAVOR	CONTRA	PUNTOS
1	ARÉVALO C.F.	24	23	0	1	102	27	69
2	C.D. ZONA NORTE	24	20	1	3	86	22	61
3	REAL ÁVILA C.F. S.A.D.	24	18	1	5	118	28	55
4	C.D. COLEGIOS DIOCESANOS "C"	24	10	3	11	59	61	33
5	DEPORTIVO ARENAS C.F.	24	9	3	12	54	86	30
6	C.D. MILAGROSA - LAS NIEVES	24	7	4	13	45	80	25
7	C. Y.D. CEBREREÑA	24	6	3	15	41	69	21
8	C.D. BOSCO DE ARÉVALO	24	6	1	17	31	61	19
9	ATLÉTICO CANDELEDA	24	0	2	22	13	115	2

## ► 1ª PROVINCIAL GRUPO BURGOS - Fútbol

<b>PRIMERA PROVINCIAL DE CADETES GRUPO BURGOS</b> TEMPORADA 2022/23	VADILLOS C.F.	BURGOS C.F. PROMESAS "B"	C.D. GROGGY'S'S GAMONAL	C.D. SAN PEDRO	C.D. GRUPO ANTOLÍN	CAPISCOL C.F.	DEPORTIVA C.F.	C.D. JUVENTUD DEL CÍRCULO CATÓLICO	C.D. INTERNACIONAL VISTA ALEGRE	BURGOS U.D.	C.F. BRIVIESCA	C.D. BURGALÉS	ALCÁZAR C.D.	ARANDINA C.F. "B"
VADILLOS C.F.		2-1	1-0	2-1	5-3	8-1	3-0	4-1	4-0	4-0	4-0	4-1	4-0	8-1
BURGOS C.F. PROMESAS "B"	2-1		1-0	1-0	0-0	1-0	4-1	2-2	4-0	2-0	4-0	8-0	7-0	5-0
C.D. GROGGY'S'S GAMONAL	3-2	0-1		0-1	1-1	2-0	1-0	1-0	4-2	3-2	3-2	4-0	8-2	2-0
C.D. SAN PEDRO	3-4	1-1	2-2		2-1	2-1	1-3	0-1	1-1	2-0	5-0	6-0	4-0	3-0
C.D. GRUPO ANTOLÍN	2-2	1-2	0-2	1-1		2-0	4-1	1-2	2-1	0-1	2-2	4-0	3-0	3-0
CAPISCOL C.F.	0-3	0-6	4-2	0-4	1-1		3-2	3-1	2-0	0-0	0-0	2-1	4-1	2-1
DEPORTIVA C.F.	1-4	0-1	1-0	1-2	2-4	1-2		2-0	1-1	2-2	0-1	5-0	3-0	6-0
C.D. JUVENTUD DEL CÍRCULO CATÓLICO	1-2	1-1	0-3	1-3	3-1	1-2	2-0		0-0	1-1	1-1	1-1	2-0	5-1
C.D. INTERNACIONAL VISTA ALEGRE	2-3	1-1	1-2	2-1	1-3	2-1	1-3	1-2		1-1	0-0	4-1	3-0	4-1
BURGOS U.D.	0-8	0-5	1-4	0-1	2-2	2-3	2-3	3-2	2-3		1-0	1-0	7-0	6-0
C.F. BRIVIESCA	1-2	1-7	0-3	1-0	4-5	2-3	2-2	0-3	1-2	3-0		3-2	3-2	6-2
C.D. BURGALÉS	1-5	0-8	0-4	1-1	1-4	2-1	0-4	0-3	1-3	0-4	2-1		3-2	2-1
ALCÁZAR C.D.	0-4	0-10	2-3	0-5	3-4	2-1	2-4	2-1	2-2	1-4	3-2	1-2		3-2
ARANDINA C.F. "B"	0-2	0-3	0-5	1-5	0-7	1-1	1-7	0-2	1-2	0-1	0-4	1-2	6-1	

PUESTO	EQUIPO	JUG	GAN	EMP	PER	FAVOR	CONTRA	PUNTOS
1	VADILLOS C.F.	26	23	1	2	95	25	70
2	BURGOS C.F. PROMESAS "B"	26	20	5	1	88	11	65
3	C.D. GROGGY'S'S GAMONAL	26	18	2	6	62	26	56
4	C.D. SAN PEDRO	26	14	5	7	57	25	47
5	C.D. GRUPO ANTOLÍN	26	12	7	7	61	39	43
6	CAPISCOL C.F.	26	11	4	11	37	50	37
7	DEPORTIVA C.F.	26	11	3	12	55	43	36
8	C.D. JUVENTUD DEL CÍRCULO CATÓLICO	26	10	6	10	39	35	36
9	C.D. INTERNACIONAL VISTA ALEGRE	26	9	7	10	40	44	34
10	BURGOS U.D.	26	9	5	12	43	50	32
11	C.F. BRIVIESCA	26	7	5	14	40	58	26
12	C.D. BURGALÉS	26	6	2	18	23	85	20
13	ALCÁZAR C.D.	26	4	1	21	29	101	13
14	ARANDINA C.F. "B"	26	1	1	24	20	97	4

## ► 1ª PROVINCIAL GRUPO LEÓN - Fútbol

<b>PRIMERA PROVINCIAL DE CADETES GRUPO LEÓN</b> TEMPORADA 2022/23	C.D. SAN LORENZO	C.D. LA MORENICA	S.D. PONFERRADINA S.A.D. "B"	C.D. LA BAÑEZA	C.D. ASTORGA	C.D.F. PEÑA "B"	C.D. CUATROVIENTOS	C.D. LA VIRGEN DEL CAMINO	LEÓN C.F.	ATLÉTICO PINILLA	PUENTE CASTRO F.C. "B"	OLÍMPICO DE LEÓN	C.D. LACIANA	ATLÉTICO BEMBIBRE
C.D. SAN LORENZO		1-0	2-1	6-0	3-2	3-1	3-1	2-2	1-0	1-0	4-1	1-2	5-0	4-3
C.D. LA MORENICA	0-2		3-2	2-2	0-0	3-2	6-2	2-0	1-0	4-1	4-2	1-0	3-1	5-0
S.D. PONFERRADINA S.A.D. "B"	0-1	1-1		2-4	2-1	6-2	1-1	4-1	4-3	4-0	7-1	2-0	5-0	9-0
C.D. LA BAÑEZA	1-1	2-2	4-5		1-0	5-6	1-4	6-1	4-0	4-1	8-5	8-1	3-0	11-2
C.D. ASTORGA	0-2	1-2	2-1	1-2		1-1	1-0	2-2	2-1	1-1	2-0	2-3	5-1	3-0
C.D.F. PEÑA "B"	1-1	0-0	1-5	2-5	0-1		1-5	3-2	3-3	4-2	6-2	3-1	6-0	3-2
C.D. CUATROVIENTOS	1-1	2-2	1-2	3-2	1-1	4-2		0-1	1-1	0-2	1-4	4-1	3-0	6-0
C.D. LA VIRGEN DEL CAMINO	0-2	2-3	1-0	0-0	0-2	2-0	1-2		1-0	2-1	0-0	2-1	5-0	2-1
LEÓN C.F.	1-2	0-3	0-3	0-0	2-1	1-1	2-1	2-0		0-1	1-0	2-2	5-1	5-1
ATLÉTICO PINILLA	0-1	1-2	2-2	2-3	2-2	2-3	1-1	0-2	1-1		5-1	2-1	5-1	1-0
PUENTE CASTRO F.C. "B"	1-2	0-5	2-3	1-4	3-4	3-5	6-2	2-4	1-1	2-1		2-4	3-1	4-0
OLÍMPICO DE LEÓN	0-2	1-1	1-4	3-4	0-3	0-4	2-2	4-1	1-1	1-3	0-3		3-1	4-2
C.D. LACIANA	2-2	1-4	2-4	1-4	1-0	1-0	0-1	0-0	0-0	1-0	2-4	1-4		1-1
ATLÉTICO BEMBIBRE	1-1	2-5	0-7	2-4	0-6	3-4	3-4	1-1	0-2	1-2	3-4	2-1	1-0	

PUESTO	EQUIPO	JUG	GAN	EMP	PER	FAVOR	CONTRA	PUNTOS
1	C.D. SAN LORENZO	26	19	6	1	56	21	63
2	C.D. LA MORENICA	26	17	7	2	64	28	58
3	S.D. PONFERRADINA S.A.D. "B"	26	17	3	6	86	36	54
4	C.D. LA BAÑEZA	26	16	5	5	92	53	53
5	C.D. ASTORGA	26	11	6	9	46	31	39
6	C.D.F. PEÑA "B"	26	11	5	10	64	63	38
7	C.D. CUATROVIENTOS	26	10	7	9	53	47	37
8	C.D. LA VIRGEN DEL CAMINO	26	10	6	10	35	40	36
9	LEÓN C.F.	26	7	9	10	34	36	30
10	ATLÉTICO PINILLA	26	8	5	13	39	45	29
11	PUENTE CASTRO F.C. "B"	26	8	2	16	57	79	26
12	OLÍMPICO DE LEÓN	26	7	4	15	41	63	25
13	C.D. LACIANA	26	3	4	19	19	76	13
14	ATLÉTICO BEMBIBRE	26	2	3	21	31	99	9



## ► 1ª PROVINCIAL GRUPO PALENCIA - Fútbol

PRIMERA PROVINCIAL DE CADETES GRUPO PALENCIA TEMPORADA 2022/23	C.D. SAN TELMO	C.D.F. SAN ANTONIO	C.D. PISUERGA VENTA DE BAÑOS	ATLÉTICO AGUILAR	C.D.D. BASE VILLAMURIEL	C.D. GUARDENSE	C.D. LA SALLE	C.D. MARISTA DE FÚTBOL	C.D. SAN JUANILLO "B"	C.D. PAN Y GUINDAS
	C.D. SAN TELMO		3-1 3-2	2-1 4-1	4-0	3-1	5-2 10-0	6-2	4-0 6-1	11-2 12-1
C.D.F. SAN ANTONIO	1-1		2-1	6-1 6-1	4-1	4-1 3-1	6-1 13-1	4-0 7-0	6-0 7-0	7-1
C.D. PISUERGA VENTA DE BAÑOS	1-4	3-2 1-0		1-2 2-4	1-0	2-1	3-2 4-0	4-1 4-2	2-2	5-1
ATLÉTICO AGUILAR	2-2 0-3	0-2	5-2		2-4 4-3	2-1	3-0	1-0	6-1 6-0	7-2 1-1
C.D.D. BASE VILLAMURIEL	0-2 1-0	3-5 2-1	0-3 3-4	0-1		2-1	5-2	5-1 2-0	5-0	5-2 5-1
C.D. GUARDENSE	2-5	0-2	2-1 0-2	1-0 1-3	1-1 4-1		2-3	2-1	3-0	8-1 2-1
C.D. LA SALLE	1-4 0-11	0-9	0-1	2-2 2-4	1-2 2-1	3-1 4-5		2-4	2-1 3-2	3-1
C.D. MARISTA DE FÚTBOL	0-3	1-7	1-1	0-3 3-2	1-3	4-2 3-6	3-2 4-7		4-0 0-2	3-2
C.D. SAN JUANILLO "B"	0-6	0-8	0-5 1-5	0-1	0-3 2-3	0-1 2-2	1-4	1-4		3-0 1-1
C.D. PAN Y GUINDAS	0-10 1-6	1-10 0-2	1-2 0-1	1-7	4-3	0-1	1-2 0-2	3-1 2-2	1-5	

PUESTO	EQUIPO	JUG	GAN	EMP	PER	FAVOR	CONTRA	PUNTOS
1	C.D. SAN TELMO	27	24	2	1	140	23	74
2	C.D.F. SAN ANTONIO	27	21	1	5	127	27	64
3	C.D. PISUERGA VENTA DE BAÑOS	27	17	2	8	63	42	53
4	ATLÉTICO AGUILAR	27	16	3	8	70	50	51
5	C.D.D. BASE VILLAMURIEL	27	14	1	12	64	52	43
6	C.D. GUARDENSE	27	11	2	14	53	65	35
7	C.D. LA SALLE	27	10	1	16	53	99	31
8	C.D. MARISTA DE FÚTBOL	27	7	2	18	44	87	23
9	C.D. SAN JUANILLO "B"	27	3	3	21	27	111	12
10	C.D. PAN Y GUINDAS	27	2	3	22	29	114	9



# ► 1ª PROVINCIAL GRUPO SALAMANCA - Fútbol

<b>PRIMERA PROVINCIAL DE CADETES GRUPO SALAMANCA TEMPORADA 2022/23</b>	SALAMANCA C.F. U.D.S. "B"	C.D. MUNIBAR PIZARRALES	C.D. NAVEGA	C.D.F. HELMÁNTICO	C.D. VILLAMAYOR	UNIONISTAS DE SALAMANCA C.F. "C"	C.D. CRISTO REY BARRIO VIDAL	SPORTING CARBAJOSA	CIUDAD RODRIGO C.F.	C.D. PEÑARANDA DE BRACAMONTE	C.D. CARBAJOSA DE LA SAGRADA	C.D. GUIJUELO	REAL SALAMANCA MONTERREY C.F.	C.D. JAI ALAI-BOLÍVAR
SALAMANCA C.F. U.D.S. "B"		2-0	3-0	3-0	7-2	4-0	5-0	1-0	5-0	6-0	13-0	3-0	11-0	16-0
C.D. MUNIBAR PIZARRALES	0-3		2-1	1-4	2-1	3-0	3-0	1-0	2-1	3-2	6-0	2-1	7-0	13-0
C.D. NAVEGA	1-0	3-1		3-1	2-2	3-3	0-1	5-1	2-1	6-0	9-0	4-0	7-0	13-1
C.D.F. HELMÁNTICO	1-1	2-2	0-1		2-2	2-3	5-2	1-0	2-0	6-0	10-3	2-0	6-1	21-0
C.D. VILLAMAYOR	0-4	1-1	0-2	2-3		3-1	1-5	4-3	0-2	3-1	11-0	4-0	4-1	7-1
UNIONISTAS DE SALAMANCA C.F. "C"	1-4	0-1	0-3	2-8	4-2		1-2	2-1	0-2	1-0	6-0	2-1	12-0	7-1
C.D. CRISTO REY BARRIO VIDAL	3-8	1-7	0-3	2-6	1-2	1-3		4-2	1-0	0-0	2-2	2-1	4-2	7-0
SPORTING CARBAJOSA	0-6	1-2	1-2	3-5	1-6	1-2	3-2		3-1	2-0	1-2	3-1	13-1	14-0
CIUDAD RODRIGO C.F.	1-3	1-2	1-1	0-2	2-5	0-2	0-1	1-1		2-2	4-2	2-0	5-1	3-0
C.D. PEÑARANDA DE BRACAMONTE	0-4	0-3	0-3	4-6	1-3	0-0	3-0	1-1	5-1		7-1	3-4	7-0	7-3
C.D. CARBAJOSA DE LA SAGRADA	0-15	1-5	1-1	1-5	2-2	1-3	4-4	0-3	4-1	2-4		4-1	1-1	8-0
C.D. GUIJUELO	1-2	0-4	0-6	1-2	1-3	2-2	0-0	0-3	1-2	3-1	0-1		1-1	8-0
REAL SALAMANCA MONTERREY C.F.	0-11	0-13	1-5	1-8	0-4	0-8	0-4	1-4	1-8	3-5	4-4	0-3		8-0
C.D. JAI ALAI-BOLÍVAR	0-15	0-15	1-13	0-11	1-7	1-14	0-9	0-7	2-6	3-8	1-5	1-5	2-5	

PUESTO	EQUIPO	JUG	GAN	EMP	PER	FAVOR	CONTRA	PUNTOS
1	SALAMANCA C.F. U.D.S. "B"	26	24	1	1	155	10	73
2	C.D. MUNIBAR PIZARRALES	26	20	2	4	101	25	62
3	C.D. NAVEGA	26	19	4	3	99	21	61
4	C.D.F. HELMÁNTICO	26	19	3	4	121	38	60
5	C.D. VILLAMAYOR	26	14	4	8	81	50	46
6	UNIONISTAS DE SALAMANCA C.F. "C"	26	14	3	9	79	46	45
7	C.D. CRISTO REY BARRIO VIDAL	26	11	4	11	58	61	37
8	SPORTING CARBAJOSA	26	10	2	14	72	51	32
9	CIUDAD RODRIGO C.F.	26	9	3	14	47	50	30
10	C.D. PEÑARANDA DE BRACAMONTE	26	8	4	14	61	69	28
11	C.D. CARBAJOSA DE LA SAGRADA	26	6	6	14	49	119	24
12	C.D. GUIJUELO	26	5	3	18	35	59	18
13	REAL SALAMANCA MONTERREY C.F.	26	2	3	21	32	157	9
14	C.D. JAI ALAI-BOLÍVAR	26	0	0	26	18	252	0

## ► 1ª PROVINCIAL GRUPO SEGOVIA - Fútbol

PRIMERA PROVINCIAL DE CADETES GRUPO SEGOVIA TEMPORADA 2022/23	GIMNÁSTICA SEGOVIANA C.F. "B"	UNAMI C.P.	SPORTING RIAZANO	C.D. CANTALEJO	C.D. QUINTANAR-PALACIO "B"	CD. EL ESPINAR-SAN RAFAEL	C.D. MONTERESMA-LA ATALAYA	REAL SITIO C.F.
GIMNÁSTICA SEGOVIANA C.F. "B"		2-0 1-1	6-0 2-0	3-0 1-0	5-0 1-0	1-0 3-1	8-1 2-0	5-0 4-1
UNAMI C.P.	0-2 0-4		1-2 4-1	5-0 1-1	3-2 5-4	1-2 3-3	6-0 5-1	8-0 8-1
SPORTING RIAZANO	1-3 2-4	1-2 0-0		3-3 2-1	5-1 4-1	1-2 6-1	8-2 5-2	6-0 5-0
C.D. CANTALEJO	0-5 0-1	2-4 1-0	1-3 3-2		2-2 1-0	2-0 1-0	3-2 4-3	1-0 3-0
C.D. QUINTANAR-PALACIO "B"	1-2 0-1	4-3 2-4	1-0 4-3	1-0 1-3		3-1 5-2	4-2 3-2	3-0 8-1
C.D. EL ESPINAR-SAN RAFAEL	1-3 0-2	3-6 2-2	2-2 3-2	2-2 1-0	2-4 3-3		4-3 4-2	7-2 8-0
C.D. MONTERESMA-LA ATALAYA	0-4 1-4	1-2 2-7	0-5 2-2	4-6 1-0	1-1 1-1	1-2 3-1		3-2 1-2
REAL SITIO C.F.	1-6 1-4	0-4 1-10	0-5 0-4	0-2 0-4	4-3 2-5	2-1 0-4	2-1 1-2	

El partido C.D. Cantalejo - Real Sitio C.F. no se disputó por incomparecencia del Real Sitio C.F., dándole el partido por perdido por 3-0 y sancionándole con tres puntos menos en la clasificación

PUESTO	EQUIPO	JUG	GAN	EMP	PER	FAVOR	CONTRA	PUNTOS
1	GIMNÁSTICA SEGOVIANA C.F. "B"	28	27	1	0	89	12	82
2	UNAMI C.P.	28	16	5	7	95	45	53
3	SPORTING RIAZANO	28	13	4	11	80	51	43
4	C.D. CANTALEJO	28	13	4	11	46	47	43
5	C.D. QUINTANAR-PALACIO "B"	28	12	4	12	67	63	40
6	C.D. EL ESPINAR-SAN RAFAEL	28	10	5	13	62	65	35
7	C.D. MONTERESMA-LA ATALAYA	28	4	3	21	44	98	15
8	REAL SITIO C.F.	28	4	0	24	23	125	9

## ► 1ª PROVINCIAL GRUPO SORIA - Fútbol

<b>PRIMERA PROVINCIAL DE CADETES GRUPO SORIA TEMPORADA 2022/23</b>	C.D. SAN JOSÉ	C.D. NUMANCIA DE SORIA S.A.D. "B"	SPORTING CLUB UXAMA	C.D. ALMAZÁN	C.D. SAN JOSÉ "B"	C.D. COVALEDA	C.D. SAN ESTEBAN DE GORMAZ	C.D. CALASANZ DE SORIA "B"	C.D. CALASANZ DE SORIA "C"	NORMA SAN LEONARDO C.F.
C.D. SAN JOSÉ		3-1	2-0	5-1	7-1 2-1	3-2 6-0	5-1	12-1 3-1	15-1	10-0 5-1
C.D. NUMANCIA DE SORIA S.A.D. "B"	1-1 1-1		3-0 5-0	7-0 5-1	4-1	6-0 3-0	8-1	1-0	4-0 4-0	9-1
SPORTING CLUB UXAMA	1-3 2-4	5-2		0-2	5-0	3-0	7-1 7-0	2-1 5-0	10-0 8-1	8-0 9-0
C.D. ALMAZÁN	2-3 1-3	1-2	2-5 0-3		0-0 3-0	1-2 2-0	5-2	6-0	11-1 1-0	5-1
C.D. SAN JOSÉ "B"	2-5	2-3 1-3	0-2 1-3	3-2		3-1	3-1 3-1	8-5 4-1	4-2	4-2 5-2
C.D. COVALEDA	1-2	0-2	1-4 1-3	1-4	1-0 3-1		4-1 1-0	3-1 4-0	4-0	2-0 7-1
C.D. SAN ESTEBAN DE GORMAZ	1-4 2-3	1-3 2-2	1-0	2-3 4-2	1-3	3-1		1-3	3-0 0-0	4-1
C.D. CALASANZ DE SORIA "B"	2-6	1-7 1-3	3-5	4-3 2-4	1-4	5-1	3-9 5-6		3-3 1-1	2-2
C.D. CALASANZ DE SORIA "C"	1-5 1-5	1-4	0-5	0-0	3-3 2-5	1-2 4-2	4-4	2-7		2-6 6-3
NORMA SAN LEONARDO C.F.	2-6	0-3 1-4	0-8	1-1 1-4	3-3	2-4	4-6 1-7	4-2 3-4	3-6	

PUESTO	EQUIPO	JUG	GAN	EMP	PER	FAVOR	CONTRA	PUNTOS
1	C.D. SAN JOSÉ	27	25	2	0	129	31	77
2	C.D. NUMANCIA DE SORIA S.A.D. "B"	27	22	3	2	100	25	69
3	SPORTING CLUB UXAMA	27	20	0	7	110	33	60
4	C.D. ALMAZÁN	27	12	3	12	67	57	39
5	C.D. SAN JOSÉ "B"	27	12	3	12	65	68	39
6	C.D. COVALEDA	27	12	0	15	48	61	36
7	C.D. SAN ESTEBAN DE GORMAZ	27	9	3	15	65	85	30
8	C.D. CALASANZ DE SORIA "B"	27	5	3	19	59	112	18
9	C.D. CALASANZ DE SORIA "C"	27	3	6	18	42	122	15
10	NORMA SAN LEONARDO C.F.	27	2	3	22	45	136	9

## ► 1ª PROVINCIAL GRUPO VALLADOLID - Fútbol

<b>PRIMERA PROVINCIAL DE CADETES GRUPO VALLADOLID TEMPORADA 2022/23</b>	BETIS C.F.	U.D. SUR "B"	C.D. ARCÉS	C.D. LAGUNA	C.D. PARQUESOL "B"	C.D. ZARATÁN SPORT	C.D. VILLA DE SIMANCAS	ATLÉTICO PARQUESOL C.F.	GIMNÁSTICA MEDINENSE	C.D. DON BOSCO	VICTORIA C.F. "B"	ATLÉTICO TORDESILLAS	C.D. JUVENTUD RONDILLA	C.D. ÍSCAR
BETIS C.F.		4-0	1-2	2-3	2-2	1-0	4-0	4-0	2-1	6-2	7-1	4-0	7-1	11-0
U.D. SUR "B"	3-4		1-2	1-0	1-1	4-2	2-2	1-6	4-3	2-0	7-2	4-0	5-2	11-0
C.D. ARCÉS	1-4	1-3		3-0	1-1	3-1	4-0	2-0	5-0	2-2	0-1	5-1	6-1	11-0
C.D. LAGUNA	2-1	1-2	2-1		3-1	5-0	2-2	2-2	0-0	2-1	2-0	2-1	10-2	6-0
C.D. PARQUESOL "B"	0-1	0-1	1-0	1-1		1-1	2-1	7-3	2-2	5-3	3-0	11-0	7-1	8-0
C.D. ZARATÁN SPORT	3-4	1-1	3-2	1-1	1-1		1-3	2-2	6-1	2-1	3-1	2-1	3-2	6-0
C.D. VILLA DE SIMANCAS	1-0	3-3	3-4	2-2	2-4	1-1		1-3	3-1	4-1	2-0	1-0	3-1	3-0
ATLÉTICO PARQUESOL C.F.	2-2	0-1	2-5	0-2	3-1	1-3	4-1		3-3	1-0	0-2	3-1	4-1	13-3
GIMNÁSTICA MEDINENSE	0-2	2-2	1-3	0-0	1-0	2-4	1-0	3-1		0-3	4-1	1-1	1-1	5-0
C.D. DON BOSCO	1-2	3-6	4-2	1-1	0-2	0-1	1-2	3-2	3-2		1-2	5-1	3-0	6-1
VICTORIA C.F. "B"	0-3	2-3	0-2	2-2	1-2	0-2	1-1	2-1	2-3	1-2		6-2	4-3	3-2
ATLÉTICO TORDESILLAS	1-3	0-1	1-1	4-5	2-0	1-1	2-4	0-1	1-2	2-2	5-2		2-2	7-2
C.D. JUVENTUD RONDILLA	1-12	2-3	1-3	3-5	0-3	1-1	6-1	2-6	2-5	4-2	2-2	2-3		3-6
C.D. ÍSCAR	0-15	0-10	1-9	2-8	0-9	1-5	1-5	0-8	0-4	0-4	2-1	1-3	2-6	

PUESTO	EQUIPO	JUG	GAN	EMP	PER	FAVOR	CONTRA	PUNTOS
1	BETIS C.F.	26	20	2	4	108	27	62
2	U.D. SUR "B"	26	17	5	4	82	43	56
3	C.D. ARCÉS	26	16	3	7	80	35	51
4	C.D. LAGUNA	26	14	9	3	69	35	51
5	C.D. PARQUESOL "B"	26	13	7	6	75	31	46
6	C.D. ZARATÁN SPORT	26	12	8	6	56	41	44
7	C.D. VILLA DE SIMANCAS	26	11	6	9	51	51	39
8	ATLÉTICO PARQUESOL C.F.	26	11	4	11	71	54	37
9	GIMNÁSTICA MEDINENSE	26	9	7	10	48	51	34
10	C.D. DON BOSCO	26	9	3	14	54	55	30
11	VICTORIA C.F. "B"	26	7	3	16	39	66	24
12	ATLÉTICO TORDESILLAS	26	5	5	16	42	73	20
13	C.D. JUVENTUD RONDILLA	26	3	4	19	52	109	13
14	C.D. ÍSCAR	26	2	0	24	24	180	6

## ► 1ª PROVINCIAL GRUPO ZAMORA - Fútbol

PRIMERA PROVINCIAL DE CADETES GRUPO ZAMORA TEMPORADA 2022/23	ZAMORA C.F. S.A.D.	U.D. SAN LORENZO C.D.	U.D. PINILLA DUERO	C.D. AMOR DE DIOS DE ZAMORA	ZAMORA C.F. S.A.D. "B"	U.D. TORESANA	U.D. SAN LORENZO C.D. "B"	C.D. BENAVENTE	C.D. SAN JOSÉ OBRERO	C.D. AMOR DE DIOS DE ZAMORA "B"	ATHLETIC TORESANO
ZAMORA C.F. S.A.D.		2-0	3-1	7-1	8-0	2-2	8-0	4-0	11-0	15-0	15-0
U.D. SAN LORENZO C.D.	0-1		7-0	4-1	4-1	5-0	16-0	4-2	12-1	12-0	12-0
U.D. PINILLA DUERO	0-2	0-2		2-4	5-1	1-0	4-2	4-0	0-0	5-0	7-1
C.D. AMOR DE DIOS DE ZAMORA	1-2	0-3	0-2		1-3	2-2	3-1	1-0	11-0	6-0	5-0
ZAMORA C.F. S.A.D. "B"	0-5	0-5	3-1	3-3		0-1	6-2	2-1	8-2	3-3	7-0
U.D. TORESANA	1-6	0-1	0-3	1-2	0-4		2-1	1-0	8-1	11-1	2-0
U.D. SAN LORENZO C.D. "B"	0-13	0-5	2-3	5-6	1-2	3-0		3-2	3-0	7-0	6-1
C.D. BENAVENTE	0-5	0-3	2-2	3-6	1-1	5-0	3-3		1-1	3-2	8-0
C.D. SAN JOSÉ OBRERO	0-14	0-13	0-2	2-5	2-1	1-2	2-4	0-5		0-2	7-0
C.D. AMOR DE DIOS DE ZAMORA "B"	0-9	1-7	0-9	3-4	0-5	2-3	2-5	0-4	3-3		6-0
ATHLETIC TORESANO	0-9	0-7	0-11	0-7	0-5	1-3	0-8	0-7	2-4	4-3	

El C.D. Bovedana se retiró antes del comienzo de la competición

PUESTO	EQUIPO	JUG	GAN	EMP	PER	FAVOR	CONTRA	PUNTOS
1	ZAMORA C.F. S.A.D.	20	19	1	0	141	6	58
2	U.D. SAN LORENZO C.D.	20	18	0	2	122	9	54
3	U.D. PINILLA DUERO	20	12	2	6	62	29	38
4	C.D. AMOR DE DIOS DE ZAMORA	20	12	2	6	69	43	38
5	ZAMORA C.F. S.A.D. "B"	20	10	3	7	55	45	33
6	U.D. TORESANA	20	9	2	9	39	41	29
7	U.D. SAN LORENZO C.D. "B"	20	8	1	11	56	78	25
8	C.D. BENAVENTE	20	6	4	10	47	42	22
9	C.D. SAN JOSÉ OBRERO	20	3	3	14	26	107	12
10	C.D. AMOR DE DIOS DE ZAMORA "B"	20	2	2	16	28	115	8
11	ATHLETIC TORESANO	20	1	0	19	9	139	3

## ► 1ª PROV. FASE DE ASCENSO GRUPO A - Fútbol

PRIMERA PROVINCIAL DE CADETES FASE DE ASCENSO GRUPO "A" TEMPORADA 2022/23	C.D. SAN LORENZO	C.D. SAN TELMO	GIMNÁSTICA SEGOVIANA C.F. "B"
C.D. SAN LORENZO		2-2	2-2
C.D. SAN TELMO	0-1		1-1
GIMNÁSTICA SEGOVIANA C.F. "B"	0-1	0-1	

PUESTO	EQUIPO	JUG	GAN	EMP	PER	FAVOR	CONTRA	PUNTOS
1	C.D. SAN LORENZO	4	2	2	0	6	4	8
2	C.D. SAN TELMO	4	1	2	1	4	4	5
3	GIMNÁSTICA SEGOVIANA C.F. "B"	4	0	2	2	3	5	2

## ► 1ª PROV. FASE DE ASCENSO GRUPO B - Fútbol

PRIMERA PROVINCIAL DE CADETES FASE DE ASCENSO GRUPO "B" TEMPORADA 2022/23	BETIS C.F.	C.D. ZONA NORTE	C.D. SAN JOSÉ
BETIS C.F.		1-0	3-1
C.D. ZONA NORTE	0-2		3-2
C.D. SAN JOSÉ	1-8	2-2	

PUESTO	EQUIPO	JUG	GAN	EMP	PER	FAVOR	CONTRA	PUNTOS
1	BETIS C.F.	4	4	0	0	14	2	12
2	C.D. ZONA NORTE	4	1	1	2	5	7	4
3	C.D. SAN JOSÉ	4	0	1	3	6	16	1

## ► 1ª PROV. FASE DE ASCENSO GRUPO C - Fútbol

PRIMERA PROVINCIAL DE CADETES FASE DE ASCENSO GRUPO "C" TEMPORADA 2022/23	SALAMANCA C.F. U.D.S. "B"	ZAMORA C.F. S.A.D.	VADILLOS C.F.
SALAMANCA C.F. U.D.S. "B"		3-1	2-0
ZAMORA C.F. S.A.D.	1-3		3-1
VADILLOS C.F.	1-4	2-3	

PUESTO	EQUIPO	JUG	GAN	EMP	PER	FAVOR	CONTRA	PUNTOS
1	SALAMANCA C.F. U.D.S. "B"	4	4	0	0	12	3	12
2	ZAMORA C.F. S.A.D.	4	2	0	2	8	9	6
3	VADILLOS C.F.	4	0	0	4	4	12	0

## ▶ 2ª PROVINCIAL GRUPO ÁVILA - Fútbol

<b>SEGUNDA PROVINCIAL DE CADETES GRUPO ÁVILA TEMPORADA 2022/23</b>	C.D. ZONA NORTE "B"	C.D. LAS NAVAS	REAL ÁVILA C.F. S.A.D. "B"	REAL ÁVILA C.F. S.A.D. "C"	C.D. COLEGIOS DIOCESANOS "D"	REAL ÁVILA C.F. S.A.D. "D"	C.D. COLEGIOS DIOCESANOS "E"	C.D. MILAGROSA - LAS NIEVES "B"
C.D. ZONA NORTE "B"		4-2 2-1	2-1 2-0	4-2 2-1	5-0 3-0	6-4 4-1	5-0 8-0	8-0 3-1
C.D. LAS NAVAS	1-0 5-3		2-1 2-2	10-4 2-2	11-0 3-2	10-1 5-1	9-1 12-0	27-0 7-2
REAL ÁVILA C.F. S.A.D. "B"	1-2 0-1	3-3 2-1		0-3 2-1	4-1 2-1	6-2 5-1	5-0 10-0	6-0 6-3
REAL ÁVILA C.F. S.A.D. "C"	1-2 1-3	1-4 2-1	1-4 0-1		2-4 1-0	4-4 1-3	3-0 7-2	12-1 6-0
C.D. COLEGIOS DIOCESANOS "D"	0-6 0-4	0-10 5-3	0-4 1-4	1-3 0-2		5-3 3-2	7-0 7-0	6-2 6-1
REAL ÁVILA C.F. S.A.D. "D"	0-9 2-3	1-10 3-4	1-5 2-3	3-4 2-1	3-3 1-6		4-1 3-1	5-3 3-2
C.D. COLEGIOS DIOCESANOS "E"	1-8 1-12	2-10 0-13	1-6 1-3	0-9 1-8	2-5 2-6	0-4 1-2		2-1 1-3
C.D. MILAGROSA - LAS NIEVES "B"	0-10 0-7	0-8 0-16	2-8 0-10	1-8 1-6	2-4 2-4	0-3 1-2	2-4 3-2	

PUESTO	EQUIPO	JUG	GAN	EMP	PER	FAVOR	CONTRA	PUNTOS
1	C.D. ZONA NORTE "B"	28	26	0	2	128	26	78
2	C.D. LAS NAVAS	28	20	3	5	192	44	63
3	REAL ÁVILA C.F. S.A.D. "B"	28	20	2	6	104	36	62
4	REAL ÁVILA C.F. S.A.D. "C"	28	14	2	12	96	58	44
5	C.D. COLEGIOS DIOCESANOS "D"	28	13	1	14	77	87	40
6	REAL ÁVILA C.F. S.A.D. "D"	28	10	2	16	66	106	32
7	C.D. COLEGIOS DIOCESANOS "E"	28	2	0	26	26	175	6
8	C.D. MILAGROSA - LAS NIEVES "B"	28	2	0	26	33	190	6



## ► 2ª PROVINCIAL GRUPO BURGOS - Fútbol

<b>SEGUNDA PROVINCIAL DE CADETES GRUPO BURGOS TEMPORADA 2022/23</b>	BURGOS C.F. PROMESAS "C"	C.D. JUVENTUD DEL CÍRCULO CATÓLICO "B"	C.D. ARANDA RIBER	C.D. INTERNACIONAL VISTA ALEGRE "B"	C.D. MIRANDÉS PROMESAS CHARCA "B"	C.D. ALFOZ DE QUINTANADUEÑAS	VILLARCAYO NELA C.F.	C.D. SAN PEDRO "B"	C.D. TRABAJADORES DE BRIDGESTONE	C.D.B. CONDADO DE CASTILLA	C.D. GRUPO ANTOLÍN "B"	C.D. CASCO VIEJO "B"	VADILLOS C.F. "B"	CAPISCOL C.F. "B"
BURGOS C.F. PROMESAS "C"		2-1	3-0	3-0	4-1	4-0	4-2	7-0	5-0	6-0	3-1	13-0	7-2	9-0
C.D. JUVENTUD DEL CÍRCULO CATÓLICO "B"	1-1		3-2	3-3	2-2	0-0	4-1	4-0	6-0	1-0	7-3	4-2	6-0	8-1
C.D. ARANDA RIBER	1-0	3-2		3-4	0-2	9-0	3-1	2-3	4-2	3-0	2-0	7-3	6-0	5-0
C.D. INTERNACIONAL VISTA ALEGRE "B"	0-6	1-1	2-1		1-1	2-3	1-1	1-1	8-1	6-0	1-2	9-1	1-0	6-1
C.D. MIRANDÉS PROMESAS CHARCA "B"	1-3	3-2	7-1	2-3		3-3	1-1	2-1	4-0	4-0	3-0	5-1	4-3	9-0
C.D. ALFOZ DE QUINTANADUEÑAS	1-3	2-2	2-5	4-5	4-1		0-1	1-1	4-0	1-2	5-2	1-0	2-0	3-2
VILLARCAYO NELA C.F.	2-4	1-0	5-1	1-7	2-1	2-3		2-1	3-0	3-1	5-0	1-2	3-3	4-0
C.D. SAN PEDRO "B"	1-2	1-2	1-3	3-2	0-4	0-3	1-1		2-3	4-1	1-2	5-0	2-0	3-3
C.D. TRABAJADORES DE BRIDGESTONE	0-1	0-5	2-4	5-5	2-4	1-2	0-0	1-2		2-0	0-2	3-2	3-1	5-2
C.D.B. CONDADO DE CASTILLA	1-6	0-3	0-3	0-1	0-0	1-1	0-2	0-0	1-0		0-2	0-0	2-1	3-2
C.D. GRUPO ANTOLÍN "B"	1-2	0-5	2-3	1-5	1-4	0-3	4-1	2-4	0-6	1-3		1-3	2-1	4-0
C.D. CASCO VIEJO "B"	0-3	2-5	1-5	1-4	0-0	2-2	2-6	1-1	0-4	0-2	1-3		4-4	6-1
VADILLOS C.F. "B"	0-6	2-6	0-2	1-3	2-0	0-2	0-2	2-1	1-2	1-1	3-3	1-4		3-1
CAPISCOL C.F. "B"	1-8	0-6	0-5	0-5	0-7	1-11	1-3	0-1	1-5	0-7	3-3	2-3	1-3	

PUESTO	EQUIPO	JUG	GAN	EMP	PER	FAVOR	CONTRA	PUNTOS
1	BURGOS C.F. PROMESAS "C"	26	24	1	1	115	17	73
2	C.D. JUVENTUD DEL CÍRCULO CATÓLICO "B"	26	16	6	4	89	32	54
3	C.D. ARANDA RIBER	26	18	0	8	83	45	54
4	C.D. INTERNACIONAL VISTA ALEGRE "B"	26	15	6	5	86	46	51
5	C.D. MIRANDÉS PROMESAS CHARCA "B"	26	14	6	6	75	36	48
6	C.D. ALFOZ DE QUINTANADUEÑAS	26	13	6	7	63	49	45
7	VILLARCAYO NELA C.F.	26	13	5	8	56	44	44
8	C.D. SAN PEDRO "B"	26	8	6	12	40	51	30
9	C.D. TRABAJADORES DE BRIDGESTONE	26	9	2	15	47	69	29
10	C.D.B. CONDADO DE CASTILLA	26	7	5	14	25	53	26
11	C.D. GRUPO ANTOLÍN "B"	26	8	2	16	42	74	26
12	C.D. CASCO VIEJO "B"	26	5	5	16	41	92	20
13	VADILLOS C.F. "B"	26	4	4	18	34	76	16
14	CAPISCOL C.F. "B"	26	0	2	24	23	135	2

## ▶ 2ª PROVINCIAL GRUPO LEÓN - Fútbol

SEGUNDA PROVINCIAL DE CADETES GRUPO LEÓN  TEMPORADA 2022/23	ATLÉTICO PARAMÉS	C.D. COYANZA	C.D.F. SAN ANDRÉS	C.D. LA MORENICA "B"	ATLÉTICO PINILLA "B"	C.D. ONZONILLA	ATLÉTICO TEMPLARIO	C.D. EJIDO	C.D. NUEVO RECREO INDUSTRIAL	C.D. COLUMBRIANOS	C.D. SAN LORENZO "B"	C.D. SAHAGÚN PROMESAS	C.D. CERECEDO	SPORT DEL BERNESGA
	ATLÉTICO PARAMÉS		4-1	1-4	6-0	2-1	4-1	4-1	3-1	4-2	1-0	4-0	6-0	5-1
C.D. COYANZA	2-2		1-3	4-1	3-1	1-0	7-2	3-3	2-3	9-1	8-3	2-1	9-4	6-0
C.D.F. SAN ANDRÉS	1-0	0-5		2-2	2-0	3-0	3-0	2-2	4-0	2-2	2-2	1-1	5-0	4-0
C.D. LA MORENICA "B"	1-1	3-2	0-3		1-1	3-2	0-0	3-2	2-1	1-0	2-2	2-2	9-2	2-0
ATLÉTICO PINILLA "B"	3-0	2-2	0-2	0-2		1-0	4-2	0-0	4-0	2-2	3-2	3-2	6-0	3-0
C.D. ONZONILLA	3-0	5-1	2-3	2-0	1-1		2-1	4-0	0-0	2-3	3-0	4-0	3-0	7-1
ATLÉTICO TEMPLARIO	7-4	2-7	2-1	2-1	3-2	1-1		7-3	3-5	2-4	2-6	3-2	9-1	3-1
C.D. EJIDO	1-4	0-2	4-4	2-3	0-0	4-3	2-3		5-4	5-3	1-1	4-1	3-1	6-0
C.D. NUEVO RECREO INDUSTRIAL	1-5	2-3	2-3	1-3	1-2	0-5	5-1	2-4		6-2	7-4	5-3	3-1	5-1
C.D. COLUMBRIANOS	0-1	0-4	2-1	2-1	0-2	1-0	0-2	1-3	3-1		4-1	3-0	1-2	4-0
C.D. SAN LORENZO "B"	0-7	2-7	1-3	2-1	0-2	2-1	1-0	2-2	3-5	2-0		3-1	2-2	2-0
C.D. SAHAGÚN PROMESAS	1-1	3-8	1-0	3-0	1-2	0-0	1-0	1-1	4-1	4-0	0-4		5-2	2-0
C.D. CERECEDO	0-5	1-7	3-4	1-5	3-2	0-5	2-0	2-1	4-7	2-2	6-0	4-1		2-4
SPORT DEL BERNESGA	1-6	1-1	2-5	0-5	1-0	1-3	2-5	3-4	0-1	2-3	4-3	0-4	1-3	

PUESTO	EQUIPO	JUG	GAN	EMP	PER	FAVOR	CONTRA	PUNTOS
1	ATLÉTICO PARAMÉS	26	18	3	5	85	33	57
2	C.D. COYANZA	26	17	4	5	107	49	55
3	C.D.F. SAN ANDRÉS	26	16	6	4	67	35	54
4	C.D. LA MORENICA "B"	26	12	6	8	53	45	42
5	ATLÉTICO PINILLA "B"	26	12	6	8	47	32	42
6	C.D. ONZONILLA	26	12	4	10	59	31	40
7	ATLÉTICO TEMPLARIO	26	11	2	13	63	71	35
8	C.D. EJIDO	26	9	8	9	63	62	35
9	C.D. NUEVO RECREO INDUSTRIAL	26	11	1	14	70	75	34
10	C.D. COLUMBRIANOS	26	10	3	13	43	58	33
11	C.D. SAN LORENZO "B"	26	8	5	13	50	77	29
12	C.D. SAHAGÚN PROMESAS	26	8	5	13	44	59	29
13	C.D. CERECEDO	26	7	2	17	49	104	23
14	SPORT DEL BERNESGA	26	3	1	22	25	94	10

## ► 2ª PROVINCIAL GRUPO PALENCIA - Fútbol

<b>SEGUNDA PROVINCIAL DE CADETES GRUPO PALENCIA TEMPORADA 2022/23</b>	C.D. PALENCIA CRISTO ATLÉTICO	C.D. CARRIÓN	C.D. PISUERGA VENTA DE BAÑOS "B"	C.D.F. SAN ANTONIO "B"	ATLÉTICO AGUILAR "B"	C.D. SAN TELMO "B"	C.D. VELLILLA	C.D. HERRERA DE PISUERGA	C.D.D. BASE VILLAMURIEL "B"
C.D. PALENCIA CRISTO ATLÉTICO		4-0 4-1	3-1	6-0 5-1	6-2	4-1	1-1 4-1	2-2	5-1
C.D. CARRIÓN	0-3		5-1	4-3 4-3	5-2 2-3	2-1	9-2 3-2	11-2	9-1
C.D. PISUERGA VENTA DE BAÑOS "B"	2-3 1-2	4-5 8-3		2-1	1-1 4-1	2-2	6-1	5-1	6-0 9-0
C.D.F. SAN ANTONIO "B"	1-2	3-2	3-6 4-2		4-2 0-0	3-3 2-1	7-1 3-2	5-0	4-1
ATLÉTICO AGUILAR "B"	3-3 0-3	1-3	1-4	2-0		3-2 3-0	3-2	2-1 2-2	5-1 5-0
C.D. SAN TELMO "B"	0-5 2-4	2-2 2-4	3-3 2-3	4-2	4-1		5-2	1-1 4-1	8-0 4-0
C.D. VELLILLA	1-2	1-2	1-5 5-0	2-2	1-4 2-0	3-2 3-2		3-1 1-3	8-0
C.D. HERRERA DE PISUERGA	1-4 1-8	2-4 4-7	3-2 1-2	2-4 2-3	1-1	2-5	4-1		3-0 6-0
C.D.D. BASE VILLAMURIEL "B"	1-7 0-7	0-5 1-9	1-3	1-3 2-4	1-4	1-6	1-4 3-1	3-2	

El C.D. San Juanillo "C" se retiró antes del comienzo de la competición

PUESTO	EQUIPO	JUG	GAN	EMP	PER	FAVOR	CONTRA	PUNTOS
1	C.D. PALENCIA CRISTO ATLÉTICO	24	21	3	0	97	24	66
2	C.D. CARRIÓN	24	17	1	6	101	59	52
3	C.D. PISUERGA VENTA DE BAÑOS "B"	24	13	3	8	82	52	42
4	C.D.F. SAN ANTONIO "B"	24	12	3	9	65	58	39
5	ATLÉTICO AGUILAR "B"	24	10	5	9	51	52	35
6	C.D. SAN TELMO "B"	24	8	5	11	66	56	29
7	C.D. VELLILLA	24	7	2	15	51	72	23
8	C.D. HERRERA DE PISUERGA	24	5	4	15	48	80	19
9	C.D.D. BASE VILLAMURIEL "B"	24	2	0	22	19	127	6

## ▶ 2ª PROVINCIAL GRUPO SALAMANCA - Fútbol

<b>SEGUNDA PROVINCIAL DE CADETES GRUPO SALAMANCA</b> TEMPORADA 2022/23	C.D. VILLARES DE LA REINA	C.D. RIBERT	C.D. HEGGAR HELMÁNTICA "B"	CABRERIZOS C.F.	U.D. SANTA MARTA DE TORMES "C"	C.D. NAVEGA "B"	C.D.F. HELMÁNTICO "B"	C.D. MUNIBAR PIZARRALES "B"	SPORTING CARBAJOSA "B"	ALBA DE TORMES C.F.	C.D. BÉJAR INDUSTRIAL	C.D. TRINITARIOS	C.D. CARBAJOSA DE LA SAGRADA "B"
C.D. VILLARES DE LA REINA		3-1	2-0	4-2	0-0	3-2	3-3	1-0	5-1	3-0	7-0	6-1	7-0
C.D. RIBERT	1-1		3-2	2-2	5-1	1-3	3-2	8-3	5-1	2-1	10-2	5-1	8-3
C.D. HEGGAR HELMÁNTICA "B"	2-1	1-0		1-2	2-0	2-1	2-1	3-2	4-2	3-1	2-0	7-0	8-1
CABRERIZOS C.F.	1-1	3-1	3-3		2-2	1-2	1-1	2-1	5-0	4-2	5-1	5-1	6-0
U.D. SANTA MARTA DE TORMES "C"	0-0	1-4	2-2	0-0		1-0	2-1	1-2	5-0	3-0	6-1	6-0	6-0
C.D. NAVEGA "B"	0-1	2-4	2-0	0-3	2-3		0-0	2-1	3-2	0-1	5-1	4-1	12-0
C.D.F. HELMÁNTICO "B"	0-1	2-1	1-2	1-1	1-0	2-3		4-1	4-2	0-1	4-0	1-1	7-1
C.D. MUNIBAR PIZARRALES "B"	2-9	0-2	0-2	2-4	2-6	2-4	1-2		2-3	4-1	8-3	6-0	11-2
SPORTING CARBAJOSA "B"	2-6	1-4	2-0	3-4	2-3	2-3	0-3	2-4		6-2	2-2	3-1	6-2
ALBA DE TORMES C.F.	0-4	2-4	1-2	2-8	0-2	0-3	1-5	2-3	2-2		3-5	4-3	2-0
C.D. BÉJAR INDUSTRIAL	0-3	1-1	1-2	1-1	0-4	3-5	0-2	2-5	2-1	3-3		4-3	1-2
C.D. TRINITARIOS	0-4	0-7	1-1	1-6	1-5	0-4	1-1	4-5	1-4	2-8	1-1		3-3
C.D. CARBAJOSA DE LA SAGRADA "B"	0-9	1-6	0-3	2-7	0-3	1-9	1-3	2-10	2-7	1-5	1-6	1-3	

El C.D. Jai Alai-Bolívar "B" se retiró antes del comienzo de la competición

PUESTO	EQUIPO	JUG	GAN	EMP	PER	FAVOR	CONTRA	PUNTOS
1	C.D. VILLARES DE LA REINA	24	18	5	1	84	18	59
2	C.D. RIBERT	24	16	3	5	88	39	51
3	C.D. HEGGAR HELMÁNTICA "B"	24	16	3	5	56	29	51
4	CABRERIZOS C.F.	24	14	8	2	78	34	50
5	U.D. SANTA MARTA DE TORMES "C"	24	14	5	5	62	27	47
6	C.D. NAVEGA "B"	24	15	1	8	71	35	46
7	C.D.F. HELMÁNTICO "B"	24	11	6	7	51	29	39
8	C.D. MUNIBAR PIZARRALES "B"	24	10	0	14	77	71	30
9	SPORTING CARBAJOSA "B"	24	7	2	15	56	74	23
10	ALBA DE TORMES C.F.	24	6	2	16	44	72	20
11	C.D. BÉJAR INDUSTRIAL	24	4	5	15	40	86	17
12	C.D. TRINITARIOS	24	1	5	18	30	101	8
13	C.D. CARBAJOSA DE LA SAGRADA "B"	24	1	1	22	26	148	4

## ► 2ª PROVINCIAL GRUPO SEGOVIA - Fútbol

<b>SEGUNDA PROVINCIAL DE CADETES GRUPO SEGOVIA TEMPORADA 2022/23</b>	GIMNÁSTICA SEGOVIANA C.F. "C"	ATLÉTICO HONTANARES	C.D. MONTERESMA-LA ATALAYA "B"	C.D. ARCÁNGEL	C.D. QUINTANAR-PALACIO "C"	REAL SITIO C.F. "B"	UNAMI C.P. "B"
GIMNÁSTICA SEGOVIANA C.F. "C"		3-0 9-0	2-2 2-0	2-1 3-1	4-0 10-2	9-2 7-1	5-1 7-0
ATLÉTICO HONTANARES	2-1 2-2		0-0 3-2	3-2 1-3	2-1 4-2	2-0 3-1	5-2 1-0
C.D. MONTERESMA-LA ATALAYA "B"	0-2 0-5	0-3 4-2		1-4 4-3	1-2 3-2	4-2 6-2	3-1 4-4
C.D. ARCÁNGEL	0-4 3-5	4-1 4-2	0-4 2-2		2-3 7-0	4-3 9-3	5-2 3-2
C.D. QUINTANAR-PALACIO "C"	0-5 0-5	1-2 3-3	1-4 2-4	6-1 1-3		1-2 1-3	1-0 2-1
REAL SITIO C.F. "B"	0-2 1-6	1-1 2-5	1-3 1-3	4-5 3-3	3-4 3-3		7-3 4-5
UNAMI C.P. "B"	2-3 1-1	1-2 2-3	0-3 3-2	1-5 4-3	0-0 2-1	1-6 0-2	

PUESTO	EQUIPO	JUG	GAN	EMP	PER	FAVOR	CONTRA	PUNTOS
1	GIMNÁSTICA SEGOVIANA C.F. "C"	24	20	3	1	104	21	63
2	ATLÉTICO HONTANARES	24	14	4	6	52	50	46
3	C.D. MONTERESMA-LA ATALAYA "B"	24	12	4	8	59	49	40
4	C.D. ARCÁNGEL	24	12	2	10	77	64	38
5	C.D. QUINTANAR-PALACIO "C"	24	6	3	15	39	74	21
6	REAL SITIO C.F. "B"	24	5	3	16	57	90	18
7	UNAMI C.P. "B"	24	4	3	17	38	78	15

## ▶ 2ª PROVINCIAL GRUPO VALLADOLID - Fútbol

SEGUNDA PROVINCIAL DE CADETES GRUPO VALLADOLID TEMPORADA 2022/23	BETIS C.F. "B"	C.D. SAN AGUSTÍN VALLADOLID "B"	C.D. UNIÓN ARROYO	C.D. SAN PÍOX	C.D. ARCÉS "B"	ATLÉTICO DE LAGUNA	C.D. SAN JOSÉ JESUITAS	C.D. ZONA SUR	C.D. PEDRAJAS	C.D. ZARATÁN SPORT "B"	C.D. UNIÓN DELICIAS	C.D. RIOSECO	LA CISTÉRNIGA C.F.	C.D. LAGUNA "B"
	BETIS C.F. "B"		2-1	4-2	1-4	1-0	3-0	2-0	1-1	4-3	6-2	6-1	4-1	7-0
C.D. SAN AGUSTÍN VALLADOLID "B"	1-2		3-2	4-2	4-0	1-1	2-3	2-0	3-1	6-1	5-1	4-1	12-0	4-0
C.D. UNIÓN ARROYO	3-1	1-4		2-2	4-2	3-3	2-4	3-2	6-2	4-1	6-1	3-1	8-0	6-0
C.D. SAN PÍOX	1-6	3-2	2-2		0-0	3-3	3-2	1-2	2-0	2-1	6-2	3-0	3-2	2-1
C.D. ARCÉS "B"	3-2	0-2	4-2	4-2		1-1	2-3	2-0	0-1	1-2	4-0	3-2	3-1	5-2
ATLÉTICO DE LAGUNA	7-3	4-7	3-4	1-3	2-2		4-1	1-2	1-1	1-3	3-3	5-1	8-2	2-1
C.D. SAN JOSÉ JESUITAS	1-3	2-5	2-5	0-0	2-2	1-0		1-1	3-2	4-2	3-2	3-1	1-2	2-1
C.D. ZONA SUR	1-1	2-4	3-4	1-3	1-2	1-5	1-1		3-2	2-1	1-2	5-0	3-3	3-0
C.D. PEDRAJAS	0-3	1-1	3-3	1-1	2-3	3-3	2-2	1-0		1-1	2-1	1-0	0-3	2-0
C.D. ZARATÁN SPORT "B"	1-5	4-5	1-4	1-3	1-3	0-6	3-2	2-5	3-2		3-2	2-1	1-3	2-2
C.D. UNIÓN DELICIAS	2-6	0-8	4-1	0-4	2-6	1-3	2-3	6-2	2-3	2-1		2-3	2-1	4-2
C.D. RIOSECO	1-5	0-4	1-2	0-3	2-6	2-5	2-0	3-3	3-1	2-0	2-2		2-2	1-0
LA CISTÉRNIGA C.F.	0-6	1-7	0-6	1-2	3-8	3-3	4-3	0-7	2-8	1-3	1-4	1-2		2-0
C.D. LAGUNA "B"	0-6	1-10	3-4	1-1	2-2	2-6	1-1	3-3	5-6	4-2	3-2	6-1	4-3	

PUESTO	EQUIPO	JUG	GAN	EMP	PER	FAVOR	CONTRA	PUNTOS
1	BETIS C.F. "B"	26	20	2	4	98	37	62
2	C.D. SAN AGUSTÍN VALLADOLID "B"	26	20	2	4	111	35	62
3	C.D. UNIÓN ARROYO	26	16	4	6	92	56	52
4	C.D. SAN PÍOX	26	15	7	4	61	40	52
5	C.D. ARCÉS "B"	26	14	5	7	68	46	47
6	ATLÉTICO DE LAGUNA	26	10	9	7	81	57	39
7	C.D. SAN JOSÉ JESUITAS	26	10	6	10	50	56	36
8	C.D. ZONA SUR	26	8	7	11	55	54	31
9	C.D. PEDRAJAS	26	8	7	11	51	58	31
10	C.D. ZARATÁN SPORT "B"	26	7	2	17	44	79	23
11	C.D. UNIÓN DELICIAS	26	7	2	17	52	88	23
12	C.D. RIOSECO	26	6	3	17	35	75	21
13	LA CISTÉRNIGA C.F.	26	5	3	18	41	113	18
14	C.D. LAGUNA "B"	26	4	5	17	45	90	17

## ▶ 3ª PROVINCIAL GRUPO BURGOS - Fútbol

<b>TERCERA PROVINCIAL DE CADETES GRUPO BURGOS TEMPORADA 2022/23</b>	C.D. GROGGY'S GAMONAL "B"	U.D. TRESPADERNE	C.D. ARCOS DE LA LLANA	C.D. MIRANDÉS PROMESAS CHARCA "C"	C.D. GROGGY'S GAMONAL "C"	C.D. JUVENTUD DEL CÍRCULO CATÓLICO "C"	BURGOS U.D. "B"	C.D. INTERNACIONAL VISTA ALEGRE "C"	C.D. TARDAJOS	C.D. ARANDA RIBER "B"
C.D. GROGGY'S GAMONAL "B"		3-0	4-1 4-0	2-1	2-0 2-1	5-1 7-2	2-1 0-0	3-1 5-2	8-0	10-0
U.D. TRESPADERNE	3-2 2-0		3-2	1-0 4-1	3-0	2-3 5-1	5-1	3-0	7-1 9-0	6-0 9-0
C.D. ARCOS DE LA LLANA	2-3	2-2 3-2		1-1 1-0	3-0	3-0	0-0 2-0	3-2 4-2	9-3	5-0
C.D. MIRANDÉS PROMESAS CHARCA "C"	2-5 2-2	1-1	1-0		5-5 0-1	0-0	3-2	6-0	3-2 8-1	8-0 2-1
C.D. GROGGY'S GAMONAL "C"	2-2	1-1 2-4	1-0 2-2	1-2		1-1	1-0 1-2	1-1 4-3	3-1	4-0
C.D. JUVENTUD DEL CÍRCULO CATÓLICO "C"	2-3	0-2	1-3 0-1	3-1 1-1	1-2 3-3		0-0	2-2 2-1	3-0 7-1	4-0
BURGOS U.D. "B"	2-2	1-3 1-2	1-1	1-2 1-2	1-2	2-2 1-1		1-1	2-0 6-0	6-0 4-0
C.D. INTERNACIONAL VISTA ALEGRE "C"	1-2	1-4 0-4	1-0	3-1 1-2	4-4	1-0	3-3 1-3		3-1 8-1	3-0
C.D. TARDAJOS	0-6 1-5	0-4	1-3 1-4	0-4	1-6 0-5	0-5	0-2	3-2		5-1 2-3
C.D. ARANDA RIBER "B"	1-7 0-5	1-8	1-1 1-3	2-3	1-5 1-3	2-3 2-6	0-1	2-3 2-5	1-3	

PUESTO	EQUIPO	JUG	GAN	EMP	PER	FAVOR	CONTRA	PUNTOS
1	C.D. GROGGY'S GAMONAL "B"	27	21	4	2	101	30	67
2	U.D. TRESPADERNE	27	21	3	3	99	27	66
3	C.D. ARCOS DE LA LLANA	27	14	6	7	59	37	48
4	C.D. MIRANDÉS PROMESAS CHARCA "C"	27	13	6	8	62	42	45
5	C.D. GROGGY'S GAMONAL "C"	27	12	8	7	61	46	44
6	C.D. JUVENTUD DEL CÍRCULO CATÓLICO "C"	27	9	8	10	54	51	35
7	BURGOS U.D. "B"	27	8	9	10	45	36	33
8	C.D. INTERNACIONAL VISTA ALEGRE "C"	27	8	5	14	55	66	29
9	C.D. TARDAJOS	27	3	0	24	28	127	9
10	C.D. ARANDA RIBER "B"	27	1	1	25	22	124	4

## ▶ 3ª PROVINCIAL GRUPO LEÓN 1 (LEÓN) - Fútbol

<b>TERCERA PROVINCIAL DE CADETES GRUPO LEÓN 1 (LEÓN) TEMPORADA 2022/23</b>	C.D. CASA DE ASTURIAS EN LEÓN	C.D. LOYOLA	REAL AERO CLUB DE LEÓN	LEÓN C.F. "B"	U.D. BENAVIDES	C.D. ASTORGA "B"	C.D. LA BAÑEZA "B"	C.D.F. SAN ANDRÉS "B"	C.D. EJIDO "B"
C.D. CASA DE ASTURIAS EN LEÓN		3-2 3-2	2-2 3-1	3-1 5-1	5-1	9-1	4-1 3-0	8-0	8-0
C.D. LOYOLA	0-2		3-1	0-1 1-3	4-0 5-3	10-1 6-0	4-0	6-0 9-0	2-0
REAL AERO CLUB DE LEÓN	1-10	1-3 0-6		2-1 2-1	3-5 6-3	5-0	7-2	7-1 5-1	6-0
LEÓN C.F. "B"	2-3	2-3	3-5		4-3 2-3	8-2 7-0	4-0	3-1 3-1	12-0 4-1
U.D. BENAVIDES	2-6 1-2	1-2	2-2	0-2		7-2 8-3	5-3	7-2 3-0	9-2 5-0
C.D. ASTORGA "B"	2-10 1-5	2-5	1-15 1-3	2-1	5-4		3-7 4-1	4-0	4-0 5-0
C.D. LA BAÑEZA "B"	1-5	0-5 1-8	2-5 3-1	0-2 0-2	0-4 3-1	6-2		0-0	1-0
C.D.F. SAN ANDRÉS "B"	2-2 1-3	0-0	3-4	0-2	1-4	0-2 5-1	3-0 4-1		0-1 2-0
C.D. EJIDO "B"	0-13 0-11	0-14 0-11	1-13 0-10	0-1	0-6	0-4	1-4 1-2	2-3	

PUESTO	EQUIPO	JUG	GAN	EMP	PER	FAVOR	CONTRA	PUNTOS
1	C.D. CASA DE ASTURIAS EN LEÓN	24	22	2	0	128	25	68
2	C.D. LOYOLA	24	18	1	5	111	24	55
3	REAL AERO CLUB DE LEÓN	24	15	2	7	107	57	47
4	LEÓN C.F. "B"	24	15	0	9	72	37	45
5	U.D. BENAVIDES	24	12	1	11	87	64	37
6	C.D. ASTORGA "B"	24	8	0	16	52	122	24
7	C.D. LA BAÑEZA "B"	24	7	1	16	38	78	22
8	C.D.F. SAN ANDRÉS "B"	24	5	3	16	30	77	18
9	C.D. EJIDO "B"	24	1	0	23	9	150	3



## ▶ 3ª PROV. GRUPO LEÓN 2 (EL BIERZO) - Fútbol

<b>TERCERA PROVINCIAL DE CADETES GRUPO LEÓN 2 (EL BIERZO) TEMPORADA 2022/23</b>	C.D. SANTA MARTA	C.D. CUATROVIENTOS "B"	S.D. PONFERRADINA S.A.D. "C"	C.D. PONFERRADA CITY	C.D. NARAYA DE HALTEROFILIA	C.D. FLORES DEL SIL	C.D.F. ATLÉTICO BIERZO	UNIÓN CACABELENSE	C.D. FUENTESNUEVAS
C.D. SANTA MARTA		5-2 1-0	0-2	6-2	5-2 3-2	6-0	6-2 5-2	5-2 8-0	6-0
C.D. CUATROVIENTOS "B"	0-1		1-0 1-0	6-0	6-0	6-0 5-0	4-3 7-0	10-0	11-0 7-1
S.D. PONFERRADINA S.A.D. "C"	0-2 0-0	1-2		6-3 2-1	5-0 5-1	3-0	5-2	11-2	12-0 14-0
C.D. PONFERRADA CITY	0-2 0-3	1-1 1-6	1-2		5-2 3-0	2-1	3-2	4-1 3-0	8-0
C.D. NARAYA DE HALTEROFILIA	0-7	0-5 1-2	0-6	6-2		3-4 7-1	1-1 5-1	9-2 8-1	7-0
C.D. FLORES DEL SIL	0-9 0-4	0-3	0-5 1-5	5-0 2-2	0-2		5-4	6-2	4-1 11-0
C.D.F. ATLÉTICO BIERZO	0-6	1-4	2-5 1-2	2-2 2-1	3-9	4-2 2-4		5-2	8-0 9-2
UNIÓN CACABELENSE	1-3	0-9 2-4	0-6 0-6	1-3	1-2	3-5 1-4	4-6 2-10		4-2
C.D. FUENTESNUEVAS	0-14 0-13	0-8	1-9	0-3 0-1	1-9 3-3	2-8	3-8	3-6 1-10	

PUESTO	EQUIPO	JUG	GAN	EMP	PER	FAVOR	CONTRA	PUNTOS
1	C.D. SANTA MARTA	24	22	1	1	120	17	67
2	C.D. CUATROVIENTOS "B"	24	20	1	3	110	18	61
3	S.D. PONFERRADINA S.A.D. "C"	24	19	1	4	112	21	58
4	C.D. PONFERRADA CITY	24	10	3	11	51	58	33
5	C.D. NARAYA DE HALTEROFILIA	24	10	2	12	79	72	32
6	C.D. FLORES DEL SIL	24	10	1	13	63	81	31
7	C.D.F. ATLÉTICO BIERZO	24	8	2	14	80	89	26
8	UNIÓN CACABELENSE	24	3	0	21	47	133	9
9	C.D. FUENTESNUEVAS	24	0	1	23	20	193	1

## ▶ 3ª PROVINCIAL GRUPO SALAMANCA - Fútbol

<b>TERCERA PROVINCIAL DE CADETES GRUPO SALAMANCA</b> TEMPORADA 2022/23	C.D. SALESIANOS SALAMANCA	C.D. VILLAMAYOR "B"	C.D. PROMESAS DE VILLORIA	C.D. NAVEGA "C"	C.D. HERGAR HELMÁNTICA "C"	C.D. RIBERT "B"	C.D. VILLARES DE LA REINA "B"	C.D. VILLARES DE LA REINA "C"	CABRERIZOS C.F. "B"	C.D. SALESIANOS SALAMANCA "B"	C.D. CRISTO REY BARRIO VIDAL "B"	C.D.F. CHAMBERÍ
	C.D. SALESIANOS SALAMANCA		4-0	5-2	3-2	5-1	4-1	2-1	5-0	5-2	7-3	5-5
C.D. VILLAMAYOR "B"	1-3		12-0	4-1	2-2	4-2	5-1	3-2	4-1	3-2	4-0	3-0
C.D. PROMESAS DE VILLORIA	2-4	5-1		6-5	4-1	9-3	3-2	3-0	5-3	4-2	4-2	3-0
C.D. NAVEGA "C"	1-2	1-2	6-1		2-0	8-0	6-2	2-1	2-1	1-3	5-0	6-0
C.D. HERGAR HELMÁNTICA "C"	2-4	4-0	3-5	2-2		2-3	3-2	3-2	1-1	6-1	5-2	4-2
C.D. RIBERT "B"	0-7	3-2	2-1	3-3	1-1		1-3	2-9	4-7	2-1	6-3	6-0
C.D. VILLARES DE LA REINA "B"	1-4	1-2	4-1	4-3	0-2	0-1		0-0	3-2	1-3	2-0	7-0
C.D. VILLARES DE LA REINA "C"	1-3	3-3	2-1	3-3	1-0	3-5	3-1		3-3	6-2	1-0	3-4
CABRERIZOS C.F. "B"	1-0	1-5	2-2	1-1	2-2	4-2	1-2	2-2		9-3	1-1	7-2
C.D. SALESIANOS SALAMANCA "B"	0-4	2-3	1-3	2-1	0-3	2-2	1-2	1-5	1-4		3-2	6-3
C.D. CRISTO REY BARRIO VIDAL "B"	2-2	5-1	5-5	2-9	0-2	3-8	2-2	2-1	0-0	2-4		4-0
C.D.F. CHAMBERÍ	2-6	1-7	0-1	2-6	2-2	4-2	4-6	0-3	0-5	2-9	3-4	

PUESTO	EQUIPO	JUG	GAN	EMP	PER	FAVOR	CONTRA	PUNTOS
1	C.D. SALESIANOS SALAMANCA	22	19	2	1	87	32	59
2	C.D. VILLAMAYOR "B"	22	14	2	6	71	44	44
3	C.D. PROMESAS DE VILLORIA	22	13	2	7	70	65	41
4	C.D. NAVEGA "C"	22	10	4	8	76	44	34
5	C.D. HERGAR HELMÁNTICA "C"	22	9	6	7	51	43	33
6	C.D. RIBERT "B"	22	9	3	10	59	80	30
7	C.D. VILLARES DE LA REINA "B"	22	9	2	11	47	49	29
8	C.D. VILLARES DE LA REINA "C"	22	8	5	9	54	48	29
9	CABRERIZOS C.F. "B"	22	7	8	7	60	50	29
10	C.D. SALESIANOS SALAMANCA "B"	22	7	1	14	52	75	22
11	C.D. CRISTO REY BARRIO VIDAL "B"	22	4	6	12	46	73	18
12	C.D.F. CHAMBERÍ	22	2	1	19	33	103	7

## ► 3ª PROVINCIAL GRUPO VALLADOLID 1 - Fútbol

TERCERA PROVINCIAL DE CADETES GRUPO VALLADOLID 1 TEMPORADA 2022/23	C.D. VILLA DE SIMANCAS "B"	C.D. SAN AGUSTÍN RECOLETOS	C.D. MARIANISTAS VALLADOLID	C.D. DON BOSCO "B"	U.D. BELÉN	BETIS PEGASO C.F.	C.D. CIGALES	ATLÉTICO PARQUESOL C.F. "B"	VILLANUBLA C.F.	PUENTE JARDÍN C.F.	C.D. JUVENTUD RONDILLA "B"	C.D. TUDELA "B"	SUR ATLÉTICO	C.D. SANTOVENIA
	C.D. VILLA DE SIMANCAS "B"		6-3	3-3	3-0	3-2	4-1	10-0	6-1	3-1	2-0	8-1	5-0	7-0
C.D. SAN AGUSTÍN RECOLETOS	2-2		3-2	3-1	1-2	1-2	3-3	1-1	4-1	4-2	8-1	5-0	6-1	8-0
C.D. MARIANISTAS VALLADOLID	2-3	5-2		3-2	1-3	6-6	4-4	5-2	3-0	8-2	8-0	10-1	5-1	8-0
C.D. DON BOSCO "B"	0-1	2-3	4-2		1-2	4-2	1-2	3-0	3-0	5-1	3-2	6-0	8-1	6-0
U.D. BELÉN	2-5	2-3	4-5	0-3		5-1	4-1	5-5	4-1	5-2	7-1	7-0	5-0	11-0
BETIS PEGASO C.F.	3-4	0-4	1-7	1-5	3-2		2-1	1-4	2-0	7-0	3-0	8-0	2-1	9-0
C.D. CIGALES	1-0	0-5	2-6	1-1	5-0	0-1		2-1	2-1	6-3	4-3	5-3	2-3	4-3
ATLÉTICO PARQUESOL C.F. "B"	0-3	0-4	1-3	1-2	0-1	4-0	2-1		3-3	3-1	5-0	4-2	1-0	3-0
VILLANUBLA C.F.	1-2	4-4	4-1	1-1	3-0	1-1	1-1	1-0		0-0	1-1	2-0	3-1	3-1
PUENTE JARDÍN C.F.	1-1	1-4	2-7	0-3	3-3	0-3	1-4	0-6	0-2		1-0	7-1	8-3	3-1
C.D. JUVENTUD RONDILLA "B"	0-5	1-11	1-4	0-5	1-2	0-4	2-4	2-3	0-2	2-4		5-3	1-0	5-0
C.D. TUDELA "B"	1-7	3-5	1-9	0-3	1-3	1-6	4-2	0-3	1-1	1-5	2-1		2-2	0-1
SUR ATLÉTICO	0-5	2-3	4-10	2-3	1-5	1-5	0-3	2-4	0-2	1-4	0-2	1-3		5-1
C.D. SANTOVENIA	0-3	0-6	2-8	0-3	0-1	0-1	2-3	2-4	0-3	2-4	0-4	1-4	1-2	

PUESTO	EQUIPO	JUG	GAN	EMP	PER	FAVOR	CONTRA	PUNTOS
1	C.D. VILLA DE SIMANCAS "B"	26	22	3	1	111	25	69
2	C.D. SAN AGUSTÍN RECOLETOS	26	18	4	4	106	44	58
3	C.D. MARIANISTAS VALLADOLID	26	18	3	5	135	58	57
4	C.D. DON BOSCO "B"	26	17	2	7	78	31	53
5	U.D. BELÉN	26	16	2	8	87	50	50
6	BETIS PEGASO C.F.	26	15	2	9	75	55	47
7	C.D. CIGALES	26	13	4	9	63	66	43
8	ATLÉTICO PARQUESOL C.F. "B"	26	13	3	10	61	50	42
9	VILLANUBLA C.F.	26	10	8	8	42	38	38
10	PUENTE JARDÍN C.F.	26	8	3	15	55	84	27
11	C.D. JUVENTUD RONDILLA "B"	26	5	1	20	36	97	16
12	C.D. TUDELA "B"	26	4	2	20	34	114	14
13	SUR ATLÉTICO	26	3	1	22	34	101	10
14	C.D. SANTOVENIA	26	1	0	25	17	121	3

## ▶ 3ª PROVINCIAL GRUPO VALLADOLID 2 - Fútbol

<b>TERCERA PROVINCIAL DE CADETES GRUPO VALLADOLID 2</b> TEMPORADA 2022/23	C.D. BOECILLO	C.D. TUDELA	ATLÉTICO TORDESILLAS "B"	C.D. UNIÓN ARROYO "B"	C.D. ADEV ZAFIRO	ATLÉTICO PINCIA	C.D. ALESTE	C.D. SAN PÍO X "B"	ATLÉTICO DE LAGUNA "B"	C.D. MEDINENSE	C.D. SAN AGUSTÍN RECOLETOS "B"	GIMNÁSTICA MEDINENSE "B"	C.D. VIANA DE CEGA	C.D. RENEDO DE ESGUEVA
	C.D. BOECILLO		2-0	1-1	3-0	4-0	4-2	9-1	5-2	8-0	14-1	3-0	10-0	12-0
C.D. TUDELA	1-3		5-0	5-2	5-1	7-1	11-0	9-0	15-0	4-0	5-0	9-0	11-0	8-0
ATLÉTICO TORDESILLAS "B"	1-2	1-2		2-2	3-4	4-1	3-1	3-0	3-1	5-0	3-1	8-0	5-0	8-2
C.D. UNIÓN ARROYO "B"	1-1	0-3	3-3		2-4	5-1	1-0	2-2	8-1	6-1	6-1	4-1	7-0	10-2
C.D. ADEV ZAFIRO	1-5	0-1	5-3	1-4		5-5	7-0	3-1	8-3	5-1	3-2	4-2	5-1	4-0
ATLÉTICO PINCIA	0-5	0-7	2-2	0-3	0-3		5-1	6-2	4-3	1-3	4-3	6-0	6-0	9-1
C.D. ALESTE	0-4	1-8	3-8	2-2	3-2	1-4		3-0	4-1	2-1	5-1	4-1	6-4	6-0
C.D. SAN PÍO X "B"	2-8	1-7	3-2	2-3	2-1	3-3	2-3		3-1	4-1	5-2	2-3	6-0	3-1
ATLÉTICO DE LAGUNA "B"	0-0	1-5	2-3	1-0	6-3	1-3	3-5	3-3		4-2	1-6	6-3	5-2	7-2
C.D. MEDINENSE	0-7	0-1	1-4	1-4	2-1	5-2	3-2	4-3	4-4		2-2	2-1	1-1	4-0
C.D. SAN AGUSTÍN RECOLETOS "B"	1-5	0-3	1-3	2-2	3-3	1-2	2-0	1-1	3-4	3-2		3-0	6-0	3-2
GIMNÁSTICA MEDINENSE "B"	1-4	2-6	1-4	0-1	3-7	4-4	0-3	2-0	6-0	1-0	1-0		4-0	6-2
C.D. VIANA DE CEGA	1-10	2-5	2-4	1-1	2-11	3-4	2-3	1-2	2-5	1-1	0-1	2-2		3-2
C.D. RENEDO DE ESGUEVA	0-7	2-9	2-4	1-4	0-6	1-5	0-4	1-3	1-6	1-2	2-2	0-1	2-4	

PUESTO	EQUIPO	JUG	GAN	EMP	PER	FAVOR	CONTRA	PUNTOS
1	C.D. BOECILLO	26	23	3	0	144	16	72
2	C.D. TUDELA	26	24	0	2	152	19	72
3	ATLÉTICO TORDESILLAS "B"	26	16	4	6	90	47	52
4	C.D. UNIÓN ARROYO "B"	26	14	7	5	83	41	49
5	C.D. ADEV ZAFIRO	26	15	2	9	97	63	47
6	ATLÉTICO PINCIA	26	12	4	10	80	77	40
7	C.D. ALESTE	26	13	1	12	63	84	40
8	C.D. SAN PÍO X "B"	26	9	4	13	57	78	31
9	ATLÉTICO DE LAGUNA "B"	26	9	3	14	69	106	30
10	C.D. MEDINENSE	26	8	4	14	44	83	28
11	C.D. SAN AGUSTÍN RECOLETOS "B"	26	7	5	14	50	67	26
12	GIMNÁSTICA MEDINENSE "B"	26	8	2	16	45	91	26
13	C.D. VIANA DE CEGA	26	2	4	20	34	127	10
14	C.D. RENEDO DE ESGUEVA	26	0	1	25	27	136	1

## ► 3ª PROVINCIAL GRUPO VALLADOLID 3 - Fútbol

TERCERA PROVINCIAL DE CADETES GRUPO VALLADOLID 3 TEMPORADA 2022/23	BETIS C.F. "C"	PUENTE JARDÍN C.F. "B"	C.D. VILLA DE SIMANCAS "C"	C.D. PARQUESOL "C"	LA CISTÉRNIGA C.F. "B"	C.D. VILLA DE SIMANCAS "D"	C.D. ADEV ZAFIRO "B"	C.D. UNIÓN DELICIAS "B"	C.D. ZARATÁN SPORT "C"
	BETIS C.F. "C"		2-2 1-0	3-1	3-1	4-0 7-0	4-0	12-4 6-0	4-0
PUENTE JARDÍN C.F. "B"	0-0		5-0 0-2	2-0 0-1	5-0	9-3 1-2	2-0	12-0 5-3	7-0
C.D. VILLA DE SIMANCAS "C"	1-3 3-6	2-4		2-2	4-0	6-2 6-1	5-1 5-1	7-0 5-0	3-0
C.D. PARQUESOL "C"	3-2 2-3	2-4	2-2 2-5		3-2	6-1 2-3	7-1	13-0 11-0	5-0
LA CISTÉRNIGA C.F. "B"	1-5	0-2 3-3	0-1 0-4	3-4 2-1		4-1	2-0	3-2	6-1 0-0
C.D. VILLA DE SIMANCAS "D"	0-6 1-4	1-6	1-2	0-1	0-3 6-1		1-3 2-1	8-1	5-3 6-0
C.D. ADEV ZAFIRO "B"	0-4	0-12 0-5	0-0	1-2 1-1	1-0 0-2	2-2		1-2	10-0 1-0
C.D. UNIÓN DELICIAS "B"	0-15 0-4	0-11	0-6	1-7	3-4 0-2	2-4 4-3	2-4 1-1		4-4
C.D. ZARATÁN SPORT "C"	0-6	1-13 0-2	0-6 1-7	0-8 0-6	0-2	0-2	1-3	2-2 2-2	

PUESTO	EQUIPO	JUG	GAN	EMP	PER	FAVOR	CONTRA	PUNTOS
1	BETIS C.F. "C"	24	21	2	1	121	19	65
2	PUENTE JARDÍN C.F. "B"	24	17	3	4	112	23	54
3	C.D. VILLA DE SIMANCAS "C"	24	16	3	5	85	34	51
4	C.D. PARQUESOL "C"	24	14	3	7	92	38	45
5	LA CISTÉRNIGA C.F. "B"	24	10	2	12	40	57	32
6	C.D. VILLA DE SIMANCAS "D"	24	9	1	14	55	77	28
7	C.D. ADEV ZAFIRO "B"	24	6	4	14	36	76	22
8	C.D. UNIÓN DELICIAS "B"	24	2	4	18	29	138	10
9	C.D. ZARATÁN SPORT "C"	24	0	4	20	15	123	4

### FASE DE ASCENSO A SEGUNDA PROVINCIAL DE CADETES

C.D. SAN AGUSTÍN RECOLETOS 4 - BETIS C.F. "C" 1

BETIS C.F. "C" 1 - C.D. SAN AGUSTÍN RECOLETOS 1



## COMPETICIONES INFANTILES

### ► 1ª REGIONAL - Fútbol

PRIMERA REGIONAL DE INFANTILES TEMPORADA 2022/23	REAL VALLADOLID C.F. S.A.D.	C.Y.D. LEONESA S.A.D.	PUENTE CASTRO F.C.	C.D. PARQUESOL	BURGOS C.F. PROMESAS	C.D. NUMANCIA DE SORIA S.A.D.	UNIONISTAS DE SALAMANCA C.F.	S.D. PONFERRADINA S.A.D.	C.D.I. DE LA AMISTAD	GIMNÁSTICA SEGOVIANA C.F.	U.D. SUR	U.D. SANTA MARTA DE TORMES	C.D. LAGUNA	C.D.F. PEÑA	SALAMANCA C.F. U.D.S.	BETIS C.F.
REAL VALLADOLID C.F. S.A.D.		2-0	3-1	3-0	2-0	1-2	2-2	2-1	5-0	1-1	1-1	2-0	4-1	9-0	4-0	6-0
C. Y D. LEONESA S.A.D.	1-4		3-3	7-0	5-0	2-0	2-1	3-1	5-0	5-1	2-1	2-1	2-0	1-0	2-0	2-2
PUENTE CASTRO F.C.	3-1	1-3		3-2	2-2	4-1	3-1	3-2	3-3	3-2	3-1	6-1	2-1	3-2	2-1	6-1
C.D. PARQUESOL	1-1	2-0	0-2		1-1	1-0	1-0	2-0	2-1	1-2	1-1	1-1	4-2	4-2	6-0	5-0
BURGOS C.F. PROMESAS	1-3	1-0	7-1	0-1		2-0	2-2	3-0	1-0	2-1	1-1	3-0	4-2	3-0	1-1	6-0
C.D. NUMANCIA DE SORIA S.A.D.	1-2	0-1	2-0	0-0	1-2		0-0	1-1	0-1	2-1	1-0	0-2	6-0	2-1	4-3	2-0
UNIONISTAS DE SALAMANCA C.F.	2-3	3-3	2-2	0-1	4-2	2-1		2-2	3-1	0-0	1-2	1-0	3-0	2-0	5-1	4-1
S.D. PONFERRADINA S.A.D.	2-2	2-0	2-4	1-0	2-0	2-2	2-2		3-0	0-1	2-0	0-1	5-1	0-1	3-0	6-1
C.D.I. DE LA AMISTAD	2-2	2-4	2-1	0-1	1-1	1-2	1-0	2-0		2-0	2-2	2-1	2-1	5-0	2-2	5-1
GIMNÁSTICA SEGOVIANA C.F.	0-0	0-4	4-1	0-0	0-1	0-0	0-1	1-2	3-2		0-1	5-0	3-2	1-0	0-1	5-1
U.D. SUR	0-3	1-2	3-3	2-2	0-0	1-3	1-5	3-0	1-1	1-2		3-3	2-0	0-1	0-5	2-1
U.D. SANTA MARTA DE TORMES	0-0	1-0	2-3	0-0	2-0	0-1	1-3	1-2	2-2	1-0	1-3		2-3	4-0	2-2	4-2
C.D. LAGUNA	1-7	0-3	3-2	1-3	0-7	2-6	4-2	2-1	1-4	0-1	3-2	0-1		4-3	5-3	7-3
C.D.F. PEÑA	0-0	1-1	1-0	2-5	2-2	1-2	0-1	1-4	2-2	1-4	1-2	5-2	2-3		3-2	3-1
SALAMANCA C.F. U.D.S.	1-2	1-3	1-3	3-2	2-2	2-3	1-1	1-2	2-1	1-0	0-2	1-0	1-0	1-3		1-1
BETIS C.F.	1-2	0-2	4-5	0-1	0-6	1-2	0-4	0-7	1-2	0-4	1-1	0-1	2-5	0-7	3-3	

PUESTO	EQUIPO	JUG	GAN	EMP	PER	FAVOR	CONTRA	PUNTOS
1	REAL VALLADOLID C.F. S.A.D.	30	19	9	2	79	25	66
2	C. Y D. LEONESA S.A.D.	30	20	4	6	70	31	64
3	PUENTE CASTRO F.C.	30	17	5	8	78	63	56
4	C.D. PARQUESOL	30	15	8	7	50	35	53
5	BURGOS C.F. PROMESAS	30	14	9	7	63	36	51
6	C.D. NUMANCIA DE SORIA S.A.D.	30	15	5	10	47	36	50
7	UNIONISTAS DE SALAMANCA C.F.	30	13	9	8	59	39	48
8	S.D. PONFERRADINA S.A.D.	30	13	5	12	57	42	44
9	C.D.I. DE LA AMISTAD	30	11	8	11	51	52	41
10	GIMNÁSTICA SEGOVIANA C.F.	30	12	5	13	42	36	41
11	U.D. SUR	30	8	10	12	40	51	34
12	U.D. SANTA MARTA DE TORMES	30	9	6	15	37	52	33
13	C.D. LAGUNA	30	10	0	20	54	92	30
14	C.D.F. PEÑA	30	8	4	18	45	70	28
15	SALAMANCA C.F. U.D.S.	30	7	7	16	43	67	28
16	BETIS C.F.	30	0	4	26	28	116	4



1ª REGIONAL REAL VALLADOLID C.F. S.A.D.

## ▶ 2ª REGIONAL - Fútbol

SEGUNDA REGIONAL DE INFANTILES TEMPORADA 2022/23	REAL VALLADOLID C.F. S.A.D. "B"	C.D. COLEGIOS DIOCESANOS	C.D. LINKO	C.D. JUVENTUD DEL CÍRCULO CATÓLICO	ARANDINA C.F.	C.D. HEGAR HELMÁNTICA	C.D. CALASANZ DE SORIA	ZAMORA C.F. S.A.D.	U.D. TORESANA	ATLÉTICO PINILLA	C.D. SAN AGUSTÍN VALLADOLID	U.D. SAN LORENZO C.D.	C.D. QUINTANAR-PALACIO	C.D. NAVEGA	C.D. LA SALLE	C.D. CASCO VIEJO
REAL VALLADOLID C.F. S.A.D. "B"		1-0	3-2	3-2	1-1	4-1	2-0	1-0	2-0	4-0	2-1	1-0	1-3	8-1	8-1	10-0
C.D. COLEGIOS DIOCESANOS	1-0		7-0	4-1	2-1	9-1	1-1	2-1	1-1	2-1	1-0	8-1	2-1	6-0	8-0	8-0
C.D. LINKO	1-5	2-2		2-0	2-2	2-0	2-1	3-2	0-0	3-1	1-2	1-0	1-2	3-2	4-1	9-1
C.D. JUVENTUD DEL CÍRCULO CATÓLICO	2-1	2-2	0-1		0-0	3-1	2-0	2-1	1-1	3-0	2-0	3-1	2-3	2-2	5-1	8-0
ARANDINA C.F.	1-3	3-0	4-2	0-2		1-1	1-1	8-0	2-0	4-1	4-1	4-0	5-1	2-0	5-0	7-0
C.D. HEGAR HELMÁNTICA	2-1	1-3	0-3	2-0	3-1		2-1	0-0	2-1	5-1	2-0	0-1	3-1	1-2	7-1	9-0
C.D. CALASANZ DE SORIA	2-3	0-4	3-2	1-0	4-2	1-1		1-1	3-2	0-2	1-0	2-1	1-0	2-2	4-1	5-0
ZAMORA C.F. S.A.D.	1-4	1-1	3-3	4-2	2-1	2-2	2-2		0-0	4-2	0-1	1-0	4-1	5-1	9-0	4-0
U.D. TORESANA	0-5	0-4	2-3	3-2	3-2	2-3	2-0	1-1		2-1	1-1	0-1	3-2	2-2	6-2	4-0
ATLÉTICO PINILLA	1-1	0-2	1-2	0-3	1-1	2-1	1-1	0-3	4-2		1-0	3-1	6-0	4-2	9-0	7-3
C.D. SAN AGUSTÍN VALLADOLID	1-1	0-5	1-1	0-1	2-1	1-1	0-2	1-0	1-2	3-1		3-1	0-1	2-0	2-0	4-0
U.D. SAN LORENZO C.D.	0-2	0-3	1-2	1-3	1-2	2-1	2-2	3-0	0-0	1-4	1-0		1-0	2-0	2-0	4-1
C.D. QUINTANAR-PALACIO	0-4	1-4	0-1	0-2	1-2	1-2	1-2	1-0	2-2	2-0	3-1	0-1		3-1	8-0	7-1
C.D. NAVEGA	0-5	0-4	2-7	0-1	0-0	1-3	1-1	0-1	0-4	0-1	0-2	4-2	2-0		4-1	2-2
C.D. LA SALLE	1-3	0-3	0-5	1-4	0-7	0-4	2-5	3-3	1-8	0-8	1-5	2-3	0-5	2-2		2-0
C.D. CASCO VIEJO	0-2	0-4	0-2	0-7	0-3	0-4	0-9	0-6	0-4	2-3	0-6	0-5	1-2	0-4	2-3	

El partido Arandina C.F. - C.D. Colegios Diocesanos finalizó 0-5, pero el C.D. Colegios Diocesanos cometió alineación indebida, dándole el partido por perdido por 3-0 y sancionándole con tres puntos menos en la clasificación

PUESTO	EQUIPO	JUG	GAN	EMP	PER	FAVOR	CONTRA	PUNTOS
1	REAL VALLADOLID C.F. S.A.D. "B"	30	23	3	4	91	25	72
2	C.D. COLEGIOS DIOCESANOS	30	23	5	2	103	20	71
3	C.D. LINKO	30	18	5	7	72	48	59
4	C.D. JUVENTUD DEL CÍRCULO CATÓLICO	30	17	4	9	67	35	55
5	ARANDINA C.F.	30	15	7	8	77	34	52
6	C.D. HEGAR HELMÁNTICA	30	15	5	10	65	47	50
7	C.D. CALASANZ DE SORIA	30	13	9	8	58	42	48
8	ZAMORA C.F. S.A.D.	30	11	9	10	61	46	42
9	U.D. TORESANA	30	11	9	10	58	48	42
10	ATLÉTICO PINILLA	30	13	3	14	66	57	42
11	C.D. SAN AGUSTÍN VALLADOLID	30	12	4	14	41	37	40
12	U.D. SAN LORENZO C.D.	30	12	2	16	39	52	38
13	C.D. QUINTANAR-PALACIO	30	12	1	17	52	55	37
14	C.D. NAVEGA	30	5	7	18	37	78	22
15	C.D. LA SALLE	30	2	2	26	26	148	8
16	C.D. CASCO VIEJO	30	0	1	29	13	154	1



2ª REGIONAL REAL VALLADOLID C.F. S.A.D. "B"



## ► 1ª PROVINCIAL GRUPO ÁVILA - Fútbol

PRIMERA PROVINCIAL DE INFANTILES GRUPO ÁVILA TEMPORADA 2022/23	REAL ÁVILA C.F. S.A.D.	C.D. BOSCO DE ARÉVALO	DEPORTIVO ARENAS C.F.	C.D. ZONA NORTE	C.D. COLEGIOS DIOCESANOS "B"	ATLÉTICO CANDELEDA	C.D. LINKO "B"	C.D. LAS NAVAS
REAL ÁVILA C.F. S.A.D.		2-0 0-0	3-0 3-1	5-0 4-3	3-0 5-0	6-1 11-0	9-0 10-0	16-2 9-0
C.D. BOSCO DE ARÉVALO	2-6 2-4		1-0 3-3	5-2 3-1	4-0 1-5	6-0 3-0	5-0 6-0	13-0 5-1
DEPORTIVO ARENAS C.F.	1-4 0-1	2-4 2-2		6-4 1-5	1-1 4-5	5-1 2-1	3-0 6-1	6-0 6-0
C.D. ZONA NORTE	3-7 2-3	2-7 1-9	2-3 2-1		2-2 2-4	3-4 6-2	7-0 6-1	5-2 3-1
C.D. COLEGIOS DIOCESANOS "B"	0-2 0-6	2-3 0-0	1-3 3-4	1-3 2-6		5-1 3-2	4-0 1-2	5-0 7-0
ATLÉTICO CANDELEDA	1-8 0-2	1-7 1-4	2-2 1-3	1-3 2-4	2-4 2-3		4-2 5-0	6-1 6-0
C.D. LINKO "B"	1-9 0-6	0-10 0-3	0-6 1-5	3-6 1-5	1-2 1-3	2-3 0-3		1-0 2-0
C.D. LAS NAVAS	2-7 2-5	0-10 0-10	1-8 1-6	0-10 0-4	0-1 0-3	3-3 1-4	2-2 4-3	

El partido C.D. Bosco de Arévalo - Atlético Candeleda no se disputó por incomparecencia del Atlético Candeleda, dándole el partido por perdido por 3-0 y sancionándole con tres puntos menos en la clasificación

PUESTO	EQUIPO	JUG	GAN	EMP	PER	FAVOR	CONTRA	PUNTOS
1	REAL ÁVILA C.F. S.A.D.	28	27	1	0	156	23	82
2	C.D. BOSCO DE ARÉVALO	28	20	4	4	128	35	64
3	DEPORTIVO ARENAS C.F.	28	15	4	9	90	53	49
4	C.D. ZONA NORTE	28	15	1	12	102	80	46
5	C.D. COLEGIOS DIOCESANOS "B"	28	14	3	11	67	60	45
6	ATLÉTICO CANDELEDA	28	8	2	18	59	99	23
7	C.D. LINKO "B"	28	3	1	24	24	133	10
8	C.D. LAS NAVAS	28	1	2	25	23	166	5

## ► 1ª PROVINCIAL GRUPO BURGOS - Fútbol

PRIMERA PROVINCIAL DE INFANTILES GRUPO BURGOS TEMPORADA 2022/23	C.D. BURGALÉS	BURGOS C.F. PROMESAS "B"	C.D. MIRANDÉS PROMESAS CHARCA	C.D. GROGGY'S'S GAMONAL	C.D. ARANDA RIBER	BURGOS U.D.	C.F. BRIVIESCA	C.D. INTERNACIONAL VISTA ALEGRE	C.D. ALFOZ DE QUINTANADUEÑAS	C.D. SAN PEDRO	C.D. GRUPO ANTOLÍN	DEPORTIVA C.F.	VADILLOS C.F.	VILLARCAYO NELA C.F.
C.D. BURGALÉS		3-3	3-2	5-0	2-0	3-1	8-1	3-0	2-0	2-0	2-0	6-1	5-3	7-0
BURGOS C.F. PROMESAS "B"	1-1		2-0	3-0	2-0	2-1	4-1	6-1	3-0	5-0	2-0	6-1	8-0	7-1
C.D. MIRANDÉS PROMESAS CHARCA	2-0	4-4		4-3	4-0	1-3	8-0	6-0	4-0	1-0	3-0	7-2	4-3	4-0
C.D. GROGGY'S'S GAMONAL	0-2	1-1	0-2		0-1	2-1	4-1	5-2	5-0	4-2	3-1	3-1	4-0	3-2
C.D. ARANDA RIBER	0-4	0-0	1-0	1-1		1-3	2-0	1-0	1-1	5-0	1-0	4-0	1-0	3-1
BURGOS U.D.	1-6	2-0	0-1	2-0	1-0		3-3	2-2	1-0	0-1	8-1	2-1	5-1	2-1
C.F. BRIVIESCA	0-4	3-3	3-2	3-7	1-1	5-1		1-4	6-3	3-5	4-3	3-2	1-6	2-0
C.D. INTERNACIONAL VISTA ALEGRE	0-7	0-3	3-6	2-0	0-0	1-1	2-3		1-0	1-2	0-1	2-1	2-0	3-1
C.D. ALFOZ DE QUINTANADUEÑAS	0-5	1-0	4-5	1-2	1-2	2-1	3-2	2-3		3-2	3-0	3-1	4-3	1-0
C.D. SAN PEDRO	0-6	0-5	0-1	2-3	1-1	3-4	2-3	1-0	2-1		1-1	3-1	2-1	3-1
C.D. GRUPO ANTOLÍN	1-4	2-2	3-4	2-2	1-1	4-0	6-3	0-3	2-5	5-1		0-1	3-2	2-1
DEPORTIVA C.F.	0-7	0-5	2-1	1-2	1-1	0-1	2-3	1-1	2-0	3-2	1-3		5-2	3-0
VADILLOS C.F.	1-7	1-4	2-4	4-1	1-2	0-7	1-2	0-1	2-2	1-4	0-2	3-2		2-1
VILLARCAYO NELA C.F.	0-4	0-3	2-2	0-3	0-4	4-3	1-3	0-1	1-4	0-4	1-2	1-3	1-0	

PUESTO	EQUIPO	JUG	GAN	EMP	PER	FAVOR	CONTRA	PUNTOS
1	C.D. BURGALÉS	26	23	2	1	108	17	71
2	BURGOS C.F. PROMESAS "B"	26	17	7	2	84	23	58
3	C.D. MIRANDÉS PROMESAS CHARCA	26	18	2	6	82	40	56
4	C.D. GROGGY'S'S GAMONAL	26	14	3	9	58	46	45
5	C.D. ARANDA RIBER	26	12	8	6	34	25	44
6	BURGOS U.D.	26	13	3	10	56	45	42
7	C.F. BRIVIESCA	26	11	3	12	60	87	36
8	C.D. INTERNACIONAL VISTA ALEGRE	26	10	4	12	35	53	34
9	C.D. ALFOZ DE QUINTANADUEÑAS	26	10	2	14	44	58	32
10	C.D. SAN PEDRO	26	10	2	14	43	61	32
11	C.D. GRUPO ANTOLÍN	26	9	4	13	45	58	31
12	DEPORTIVA C.F.	26	7	2	17	38	71	23
13	VADILLOS C.F.	26	4	1	21	39	84	13
14	VILLARCAYO NELA C.F.	26	2	1	23	20	78	7

# ► 1ª PROVINCIAL GRUPO LEÓN - Fútbol

PRIMERA PROVINCIAL DE INFANTILES GRUPO LEÓN TEMPORADA 2022/23	PUENTECASTRO F.C. "B"	C.D. CUATROVIENTOS	C. Y D. LEONESA S.A.D. "B"	VEGUPELLINA C.F.	LEÓN C.F.	C.D. LA BAÑEZA	C.D. SAN LORENZO	S.D. PONFERRADINA S.A.D. "B"	C.D. LA MORENICA	C.D.F. PEÑA "B"	ATLÉTICO TEMPLARIO	C.D. ASTORGA	C.D. LOYOLA	ATLÉTICO BEMBIBRE
PUENTE CASTRO F.C. "B"		5-2	1-1	2-0	0-1	3-2	2-1	1-2	2-2	5-1	1-1	3-0	3-1	3-0
C.D. CUATROVIENTOS	1-2		3-1	2-1	2-0	4-0	6-0	4-1	3-4	4-2	2-1	3-2	6-0	6-2
C. Y D. LEONESA S.A.D. "B"	3-3	4-2		2-1	1-1	0-3	4-4	1-1	3-2	3-0	1-0	7-0	5-0	2-0
VEGUPELLINA C.F.	1-0	1-2	0-3		0-0	3-1	4-2	1-3	2-4	3-2	1-0	1-0	2-1	4-1
LEÓN C.F.	2-5	2-2	0-2	1-2		3-1	5-0	1-3	2-1	3-0	4-1	4-2	1-1	5-0
C.D. LA BAÑEZA	1-3	3-1	2-1	4-1	4-4		4-2	3-0	2-3	3-1	3-0	5-1	1-0	2-2
C.D. SAN LORENZO	1-1	0-0	0-1	0-2	3-0	4-2		2-1	5-2	1-2	2-1	0-2	4-0	1-0
S.D. PONFERRADINA S.A.D. "B"	2-0	2-8	1-1	5-0	5-1	2-1	0-1		2-1	0-0	0-2	2-2	1-0	0-0
C.D. LA MORENICA	0-5	1-3	3-0	2-0	0-3	2-0	1-1	1-1		2-1	2-0	6-2	1-1	1-0
C.D.F. PEÑA "B"	2-4	2-2	0-3	0-2	1-1	2-3	0-2	3-0	0-1		2-1	3-1	1-1	2-1
ATLÉTICO TEMPLARIO	0-5	1-0	0-4	1-2	2-3	1-0	0-5	2-1	2-0	2-1		1-3	0-2	1-1
C.D. ASTORGA	0-2	0-2	0-3	1-1	1-1	1-3	0-3	1-1	2-1	2-2	1-1		4-0	0-1
C.D. LOYOLA	0-4	1-2	0-1	0-3	0-4	1-1	0-2	3-1	2-1	0-1	2-0	3-1		0-2
ATLÉTICO BEMBIBRE	2-4	0-4	0-1	0-3	0-2	0-1	1-1	1-0	1-0	1-1	1-2	0-2	2-2	

El partido C.D. La Morenica - León C.F. fue suspendido con 0-2 tras retirada del C.D. La Morenica, dándole el partido por perdido por 0-3 y sancionándole con tres puntos menos en la clasificación

El partido C. y D. Leonesa S.A.D. "B" - C.D. La Bañeza finalizó 4-1, pero el C. y D. Leonesa S.A.D. "B" cometió alineación indebida, dándole el partido por perdido por 0-3 y sancionándole con tres puntos menos en la clasificación

PUESTO	EQUIPO	JUG	GAN	EMP	PER	FAVOR	CONTRA	PUNTOS
1	PUENTE CASTRO F.C. "B"	26	17	5	4	69	29	56
2	C.D. CUATROVIENTOS	26	17	3	6	76	38	54
3	C. Y D. LEONESA S.A.D. "B"	26	16	6	4	58	27	51
4	VEGUPELLINA C.F.	26	14	2	10	41	39	44
5	LEÓN C.F.	26	12	7	7	54	39	43
6	C.D. LA BAÑEZA	26	13	3	10	55	45	42
7	C.D. SAN LORENZO	26	12	5	9	47	41	41
8	S.D. PONFERRADINA S.A.D. "B"	26	9	7	10	37	41	34
9	C.D. LA MORENICA	26	11	4	11	44	45	34
10	C.D.F. PEÑA "B"	26	6	6	14	32	51	24
11	ATLÉTICO TEMPLARIO	26	7	3	16	23	49	24
12	C.D. ASTORGA	26	5	6	15	31	59	21
13	C.D. LOYOLA	26	5	5	16	21	54	20
14	ATLÉTICO BEMBIBRE	26	4	6	16	19	50	18

## ► 1ª PROVINCIAL GRUPO PALENCIA - Fútbol

PRIMERA PROVINCIAL DE INFANTILES GRUPO PALENCIA TEMPORADA 2022/23	ATLÉTICO AGUILAR	C.D.F. SAN ANTONIO	C.D.D. BASE VILLAMURIEL	C.D.I. DE LA AMISTAD "B"	C.D. PISUERGA VENTA DE BAÑOS	C.D. SAN TELMO	C.D. SALDAÑA	C.D. CARRIÓN	C.D. MARISTA DE FÚTBOL	C.D. GUARDENSE	C.D. PAN Y GUINDAS	C.D. SAN JUANILLO
	ATLÉTICO AGUILAR		1-1	1-2	5-0	3-0	2-0	3-1	12-0	2-0	4-0	8-1
C.D.F. SAN ANTONIO	2-6		1-1	1-1	0-0	4-1	3-0	14-1	3-0	15-1	10-0	4-0
C.D.D. BASE VILLAMURIEL	0-3	0-6		1-2	1-1	4-3	4-0	5-0	11-1	10-1	9-1	8-1
C.D.I. DE LA AMISTAD "B"	1-2	0-3	1-6		3-2	5-2	3-2	5-1	2-0	6-1	1-1	9-1
C.D. PISUERGA VENTA DE BAÑOS	3-3	0-4	0-3	1-0		1-1	2-1	6-0	1-1	8-1	2-0	2-1
C.D. SAN TELMO	0-2	0-2	1-2	1-2	1-5		1-1	9-1	5-1	3-1	7-0	7-0
C.D. SALDAÑA	0-2	2-3	1-2	1-2	0-0	0-1		1-2	3-0	3-0	2-0	3-0
C.D. CARRIÓN	2-4	1-5	1-8	1-5	2-3	1-4	0-2		4-0	5-5	4-1	3-0
C.D. MARISTA DE FÚTBOL	0-0	0-8	2-4	1-2	0-2	3-3	0-2	1-3		1-1	3-1	8-0
C.D. GUARDENSE	0-5	1-11	1-10	2-3	3-8	1-2	1-3	4-2	2-4		1-0	5-0
C.D. PAN Y GUINDAS	1-4	0-11	2-6	1-4	0-4	0-4	0-3	2-2	0-3	3-2		1-0
C.D. SAN JUANILLO	0-10	0-4	0-11	1-4	0-6	2-6	0-6	1-4	2-2	3-0	1-1	

PUESTO	EQUIPO	JUG	GAN	EMP	PER	FAVOR	CONTRA	PUNTOS
1	ATLÉTICO AGUILAR	22	18	3	1	86	14	57
2	C.D.F. SAN ANTONIO	22	17	4	1	115	16	55
3	C.D.D. BASE VILLAMURIEL	22	17	2	3	108	30	53
4	C.D.I. DE LA AMISTAD "B"	22	15	2	5	61	37	47
5	C.D. PISUERGA VENTA DE BAÑOS	22	12	6	4	57	28	42
6	C.D. SAN TELMO	22	10	3	9	62	40	33
7	C.D. SALDAÑA	22	9	2	11	37	29	29
8	C.D. CARRIÓN	22	6	2	14	40	97	20
9	C.D. MARISTA DE FÚTBOL	22	4	5	13	31	61	17
10	C.D. GUARDENSE	22	3	2	17	34	109	11
11	C.D. PAN Y GUINDAS	22	2	3	17	16	91	9
12	C.D. SAN JUANILLO	22	1	2	19	13	108	5

# ► 1ª PROVINCIAL GRUPO SALAMANCA - Fútbol

<b>PRIMERA PROVINCIAL DE INFANTILES GRUPO SALAMANCA TEMPORADA 2022/23</b>	UNIONISTAS DE SALAMANCA C.F. "B"	U.D. SANTA MARTA DE TORMES "B"	C.D. VILLARES DE LA REINA	C.D. RIBERT	SALAMANCA C.F. U.D.S. "B"	C.D. VILLAMAYOR	C.D. MUNIBAR PIZARRALES	C.D. GUIJUELO	SPORTING CARBAJOSA	C.D. PEÑARANDA DE BRACAMONTE	C.D. CRISTO REY BARRIO VIDAL	REAL SALAMANCA MONTERREY C.F.	C.D.F. HELMÁNTICO	C.D. NAVEGA "B"
UNIONISTAS DE SALAMANCA C.F. "B"		3-2	4-2	5-2	4-1	6-0	3-0	3-0	4-0	3-0	8-2	12-0	18-0	19-0
U.D. SANTA MARTA DE TORMES "B"	0-1		3-3	3-1	2-1	6-0	3-1	5-1	6-1	5-2	3-1	8-0	10-1	15-0
C.D. VILLARES DE LA REINA	2-1	2-3		1-0	2-2	1-4	4-4	1-2	2-1	5-0	6-0	6-0	8-0	12-0
C.D. RIBERT	0-1	2-1	1-2		3-2	1-4	4-1	2-0	5-0	10-4	4-3	4-0	11-1	3-0
SALAMANCA C.F. U.D.S. "B"	2-5	3-0	1-3	1-2		2-0	4-2	1-1	5-4	8-0	1-0	11-0	12-0	9-0
C.D. VILLAMAYOR	0-2	1-3	4-3	2-1	1-2		4-1	2-2	5-1	6-1	0-0	2-0	5-0	8-0
C.D. MUNIBAR PIZARRALES	0-3	1-3	1-3	0-3	1-1	4-0		2-1	3-0	3-1	1-0	7-1	13-0	16-0
C.D. GUIJUELO	1-1	1-2	2-3	2-3	0-0	0-5	1-1		3-1	7-1	3-1	5-0	7-1	8-0
SPORTING CARBAJOSA	0-7	0-9	1-5	1-2	1-4	2-3	3-2	1-0		5-3	4-0	2-1	8-0	10-1
C.D. PEÑARANDA DE BRACAMONTE	0-6	1-5	2-3	3-1	2-5	2-2	2-0	2-2	3-3		3-0	2-2	10-1	11-0
C.D. CRISTO REY BARRIO VIDAL	0-7	0-4	0-4	0-3	0-2	1-4	1-4	1-2	2-1	2-1		4-3	8-0	9-1
REAL SALAMANCA MONTERREY C.F.	0-7	1-4	2-9	1-10	0-6	2-2	1-8	1-4	1-3	0-1	0-0		7-0	7-1
C.D.F. HELMÁNTICO	0-14	1-15	0-15	0-7	0-13	0-10	1-3	0-10	1-1	0-11	0-3	0-7		0-0
C.D. NAVEGA "B"	0-11	0-17	0-15	0-17	0-18	0-5	0-5	0-13	1-7	0-10	0-1	0-5	1-2	

PUESTO	EQUIPO	JUG	GAN	EMP	PER	FAVOR	CONTRA	PUNTOS
1	UNIONISTAS DE SALAMANCA C.F. "B"	26	24	1	1	158	14	73
2	U.D. SANTA MARTA DE TORMES "B"	26	21	1	4	137	29	64
3	C.D. VILLARES DE LA REINA	26	18	3	5	122	38	57
4	C.D. RIBERT	26	18	0	8	102	38	54
5	SALAMANCA C.F. U.D.S. "B"	26	16	4	6	117	33	52
6	C.D. VILLAMAYOR	26	15	4	7	79	43	49
7	C.D. MUNIBAR PIZARRALES	26	12	3	11	84	47	39
8	C.D. GUIJUELO	26	11	6	9	78	40	39
9	SPORTING CARBAJOSA	26	9	2	15	61	78	29
10	C.D. PEÑARANDA DE BRACAMONTE	26	8	4	14	78	84	28
11	C.D. CRISTO REY BARRIO VIDAL	26	7	2	17	39	69	23
12	REAL SALAMANCA MONTERREY C.F.	26	4	3	19	42	118	15
13	C.D.F. HELMÁNTICO	26	1	2	23	9	227	5
14	C.D. NAVEGA "B"	26	0	1	25	5	253	1

## ► 1ª PROVINCIAL GRUPO SEGOVIA - Fútbol

<b>PRIMERA PROVINCIAL DE INFANTILES GRUPO SEGOVIA TEMPORADA 2022/23</b>	GIMNÁSTICA SEGOVIANA C.F. "B"	C.D. CANTALEJO	REAL SITIO C.F.	UNAMI C.P.	C.D. MONTERESMA-LA ATALAYA	C.D. QUINTANAR-PALACIO "B"	C.D. EL ESPINAR-SAN RAFAEL	ATLÉTICO HONTANARES	C.D. ARCÁNGEL
GIMNÁSTICA SEGOVIANA C.F. "B"		4-0 3-1	2-1	2-1	1-1	5-0 4-0	3-0	9-0 6-3	4-0 7-0
C.D. CANTALEJO	0-5		7-1 4-5	4-4 3-0	3-0 0-1	4-3	2-1 3-1	6-6	6-1
REAL SITIO C.F.	1-3 1-0	4-4		3-1 3-1	5-0 1-0	3-2	2-2 4-1	2-1	5-2
UNAMI C.P.	0-2 0-0	1-2	2-1		1-0	1-3 4-1	1-0 2-0	4-1 4-1	3-3
C.D. MONTERESMA-LA ATALAYA	1-4 0-1	3-1	5-3	3-2 1-2		3-0	2-3 3-2	1-1 3-5	5-1
C.D. QUINTANAR-PALACIO "B"	2-1	2-3 2-2	4-2 3-4	0-3	4-2 0-2		2-1	6-2	3-0 6-0
C.D. EL ESPINAR-SAN RAFAEL	2-3 1-2	2-3	3-3	0-1	0-2	2-2 0-3		6-2 5-3	3-2 4-1
ATLÉTICO HONTANARES	2-2	0-3 2-3	2-3 3-1	0-2	2-5	1-5 2-3	4-2		1-0 5-3
C.D. ARCÁNGEL	1-6	1-2 0-7	4-1 4-7	1-3 1-4	2-7 0-3	1-2	0-4	0-3	

PUESTO	EQUIPO	JUG	GAN	EMP	PER	FAVOR	CONTRA	PUNTOS
1	GIMNÁSTICA SEGOVIANA C.F. "B"	24	19	3	2	79	18	60
2	C.D. CANTALEJO	24	14	4	6	73	52	46
3	REAL SITIO C.F.	24	13	3	8	66	60	42
4	UNAMI C.P.	24	13	3	8	47	35	42
5	C.D. MONTERESMA-LA ATALAYA	24	12	2	10	53	44	38
6	C.D. QUINTANAR-PALACIO "B"	24	12	2	10	58	52	38
7	C.D. EL ESPINAR-SAN RAFAEL	24	6	3	15	45	55	21
8	ATLÉTICO HONTANARES	24	6	3	15	52	84	21
9	C.D. ARCÁNGEL	24	1	1	22	28	101	4

# ► 1ª PROVINCIAL GRUPO SORIA - Fútbol

PRIMERA PROVINCIAL DE INFANTILES GRUPO SORIA TEMPORADA 2022/23	C.D. NUMANCIA DE SORIA S.A.D. "B"	C.D. NUMANCIA DE SORIA S.A.D. "C"	C.D. ALMAZÁN	C.D. GOLMAYO-CAMARETAS	C.D. SAN JOSÉ	C.D. MANUEL RUIZ ZORRILLA	C.D. CALASANZ DE SORIA "C"	C.D. CALASANZ DE SORIA "B"	C.D. SAN JOSÉ "B"	C.D. SAN ESTEBAN DE GORMAZ	C.D. GOLMAYO-CAMARETAS "B"	C.D. NUMANCIA DE SORIA S.A.D. "D"
C.D. NUMANCIA DE SORIA S.A.D. "B"		3-2	2-2	5-0	3-0	6-0	6-0	4-1	10-0	5-1	12-0	9-0
C.D. NUMANCIA DE SORIA S.A.D. "C"	3-3		9-0	2-1	4-2	14-0	5-1	2-0	6-0	5-0	12-1	10-1
C.D. ALMAZÁN	1-5	0-3		1-0	5-1	4-0	5-3	1-0	4-0	3-1	3-3	8-0
C.D. GOLMAYO-CAMARETAS	0-5	0-4	5-1		6-7	4-1	5-2	5-1	4-0	8-1	9-1	10-0
C.D. SAN JOSÉ	1-4	1-2	2-2	1-0		1-1	3-3	3-0	1-1	4-0	3-1	13-1
C.D. MANUEL RUIZ ZORRILLA	1-3	1-3	2-3	3-1	1-0		3-2	0-2	6-2	4-2	10-1	6-0
C.D. CALASANZ DE SORIA "C"	0-5	1-8	0-5	1-4	1-3	4-2		3-2	2-1	7-1	6-0	3-2
C.D. CALASANZ DE SORIA "B"	1-10	1-3	2-1	1-2	0-8	3-4	2-4		2-7	2-2	2-0	6-0
C.D. SAN JOSÉ "B"	0-12	0-5	1-1	2-3	0-6	1-1	4-1	2-5		4-0	4-0	4-2
C.D. SAN ESTEBAN DE GORMAZ	2-13	3-5	1-2	1-5	1-3	1-1	4-3	2-3	3-0		6-2	2-1
C.D. GOLMAYO-CAMARETAS "B"	0-13	0-11	1-10	1-9	0-7	0-13	2-1	3-5	2-3	4-3		6-2
C.D. NUMANCIA DE SORIA S.A.D. "D"	0-12	0-15	0-5	0-5	0-8	0-10	0-9	1-10	1-1	1-4	2-5	

PUESTO	EQUIPO	JUG	GAN	EMP	PER	FAVOR	CONTRA	PUNTOS
1	C.D. NUMANCIA DE SORIA S.A.D. "B"	22	20	2	0	150	15	62
2	C.D. NUMANCIA DE SORIA S.A.D. "C"	22	20	1	1	133	19	61
3	C.D. ALMAZÁN	22	13	4	5	67	41	43
4	C.D. GOLMAYO-CAMARETAS	22	14	0	8	86	41	42
5	C.D. SAN JOSÉ	22	12	4	6	78	36	40
6	C.D. MANUEL RUIZ ZORRILLA	22	10	3	9	70	57	33
7	C.D. CALASANZ DE SORIA "C"	22	8	1	13	57	72	25
8	C.D. CALASANZ DE SORIA "B"	22	8	1	13	51	67	25
9	C.D. SAN JOSÉ "B"	22	6	4	12	37	77	22
10	C.D. SAN ESTEBAN DE GORMAZ	22	5	2	15	41	85	17
11	C.D. GOLMAYO-CAMARETAS "B"	22	4	1	17	33	146	13
12	C.D. NUMANCIA DE SORIA S.A.D. "D"	22	0	1	21	14	161	1

## ► 1ª PROVINCIAL GRUPO VALLADOLID - Fútbol

<b>PRIMERA PROVINCIAL DE INFANTILES GRUPO VALLADOLID TEMPORADA 2022/23</b>	VICTORIA C.F.	C.D. PARQUESOL "B"	C.D. ARCÉS	ATLÉTICO DE LAGUNA	U.D. SUR "B"	GIMNÁSTICA MEDINENSE	C.D. VILLA DE SIMANCAS	C.D. ZARATÁN SPORT	ATLÉTICO TORDESILLAS	C.D. TUDELA	BETIS PEGASO C.F.	C.D. ÍSCAR	C.D. JUVENTUD RONDILLA	C.D. BOECILLO
VICTORIA C.F.		1-1	1-0	2-1	6-0	3-1	2-1	8-1	7-0	8-0	10-0	7-0	8-1	6-0
C.D. PARQUESOL "B"	3-3		3-2	4-0	2-0	2-0	7-0	3-0	5-0	4-1	3-0	4-0	10-0	6-1
C.D. ARCÉS	0-2	1-1		4-0	5-0	6-2	3-1	4-0	10-0	5-0	2-1	10-0	6-0	4-0
ATLÉTICO DE LAGUNA	0-3	0-4	1-1		4-0	4-0	3-3	4-0	3-2	6-2	2-1	3-1	7-1	9-0
U.D. SUR "B"	0-3	0-4	0-2	2-2		1-0	4-4	1-1	2-0	7-1	3-3	2-0	3-2	10-0
GIMNÁSTICA MEDINENSE	0-1	2-4	1-3	4-2	1-2		3-1	2-1	4-1	3-5	4-0	4-3	6-0	4-1
C.D. VILLA DE SIMANCAS	0-3	1-2	4-2	3-6	3-1	0-0		1-3	4-3	3-0	5-2	2-0	5-2	4-0
C.D. ZARATÁN SPORT	1-4	0-4	0-7	2-2	1-3	2-2	0-1		2-1	4-2	1-3	3-1	2-1	4-0
ATLÉTICO TORDESILLAS	0-6	0-2	0-4	1-4	1-2	3-0	2-1	2-1		4-2	1-3	4-1	2-2	4-0
C.D. TUDELA	1-5	0-4	0-5	4-5	1-1	0-1	1-4	0-2	4-4		4-3	5-3	5-3	4-2
BETIS PEGASO C.F.	0-7	1-7	0-7	1-1	1-2	2-3	1-6	3-2	1-5	2-4		3-1	2-4	5-2
C.D. ÍSCAR	0-10	1-7	1-9	2-5	2-0	1-7	2-1	0-3	2-4	2-3	7-5		4-1	4-1
C.D. JUVENTUD RONDILLA	0-4	0-7	0-6	1-10	1-2	0-2	1-0	2-0	2-2	3-3	2-3	3-4		4-1
C.D. BOECILLO	0-9	0-2	0-5	2-5	1-3	1-3	0-3	0-2	1-2	1-2	1-3	1-1	4-1	

PUESTO	EQUIPO	JUG	GAN	EMP	PER	FAVOR	CONTRA	PUNTOS
1	VICTORIA C.F.	26	24	2	0	129	11	74
2	C.D. PARQUESOL "B"	26	23	3	0	105	14	72
3	C.D. ARCÉS	26	20	2	4	113	18	62
4	ATLÉTICO DE LAGUNA	26	15	5	6	89	50	50
5	U.D. SUR "B"	26	12	5	9	51	51	41
6	GIMNÁSTICA MEDINENSE	26	13	2	11	59	49	41
7	C.D. VILLA DE SIMANCAS	26	12	3	11	61	53	39
8	C.D. ZARATÁN SPORT	26	9	3	14	38	61	30
9	ATLÉTICO TORDESILLAS	26	9	3	14	48	75	30
10	C.D. TUDELA	26	8	3	15	54	94	27
11	BETIS PEGASO C.F.	26	7	2	17	49	96	23
12	C.D. ÍSCAR	26	6	1	19	43	107	19
13	C.D. JUVENTUD RONDILLA	26	4	3	19	37	108	15
14	C.D. BOECILLO	26	1	1	24	20	109	4



## ► 1ª PROVINCIAL GRUPO ZAMORA - Fútbol

PRIMERA PROVINCIAL DE INFANTILES GRUPO ZAMORA TEMPORADA 2022/23	C.D. BENAVENTE	C.D. AMOR DE DIOS DE ZAMORA	C.D. LA AMISTAD 2000	U.D. PINILLA DUERO	RACING CLUB BENAVENTE	C.D. SAN JOSÉ OBRERO	C.D. BOVEDANA	C.D. ZAMORA AMIGOS DEL DUERO
C.D. BENAVENTE		4-2 2-1	1-0 5-0	3-0 4-1	8-1 4-3	4-2 3-3	6-0 3-1	11-0 11-2
C.D. AMOR DE DIOS DE ZAMORA	2-3 1-1		1-2 0-1	3-4 2-0	4-1 2-2	4-1 3-1	5-1 11-0	5-0 8-1
C.D. LA AMISTAD 2000	2-1 1-2	0-3 0-3		0-0 1-2	2-1 7-0	6-1 1-0	4-2 8-2	7-0 0-3
U.D. PINILLA DUERO	3-5 1-2	2-5 0-3	0-2 2-0		5-3 4-0	2-2 1-2	4-0 3-2	13-0 10-0
RACING CLUB BENAVENTE	3-6 0-2	0-6 3-5	2-1 2-0	2-0 2-2		2-1 2-2	4-0 9-0	10-0 9-0
C.D. SAN JOSÉ OBRERO	2-7 1-4	1-3 2-5	1-5 0-2	1-2 1-5	3-4 2-2		3-0 5-3	7-0 6-1
C.D. BOVEDANA	3-6 3-7	2-3 6-5	1-1 1-4	5-3 2-6	3-5 3-3	2-3 4-4		7-0 8-1
C.D. ZAMORA AMIGOS DEL DUERO	1-5 0-9	0-10 0-10	0-6 2-5	0-13 0-7	1-8 2-8	0-12 1-14	0-14 2-4	

El partido C.D. San José Obrero - C.D. Bovedana finalizó 2-3, pero el C.D. Bovedana cometió alineación indebida, dándole el partido por perdido por 3-0 y sancionándole con tres puntos menos en la clasificación

El partido C.D. La Amistad 2000 - C.D. Zamora Amigos del Duero finalizó 4-0, pero el C.D. La Amistad 2000 cometió alineación indebida, dándole el partido por perdido por 0-3 y sancionándole con tres puntos menos en la clasificación

PUESTO	EQUIPO	JUG	GAN	EMP	PER	FAVOR	CONTRA	PUNTOS
1	C.D. BENAVENTE	28	25	2	1	129	39	77
2	C.D. AMOR DE DIOS DE ZAMORA	28	19	2	7	115	40	59
3	C.D. LA AMISTAD 2000	28	16	2	10	68	38	47
4	U.D. PINILLA DUERO	28	14	3	11	95	52	45
5	RACING CLUB BENAVENTE	28	12	5	11	91	75	41
6	C.D. SAN JOSÉ OBRERO	28	8	5	15	83	78	29
7	C.D. BOVEDANA	28	6	3	19	79	118	18
8	C.D. ZAMORA AMIGOS DEL DUERO	28	1	0	27	17	237	3

## ► 1ª PROV. FASE DE ASCENSO GRUPO A - Fútbol

PRIMERA PROVINCIAL DE INFANTILES FASE DE ASCENSO GRUPO "A" TEMPORADA 2022/23	PUENTE CASTRO F.C. "B"	ATLÉTICO AGUILAR	GIMNÁSTICA SEGOVIANA C.F. "B"
PUENTE CASTRO F.C. "B"		6-0	3-3
ATLÉTICO AGUILAR	3-1		3-1
GIMNÁSTICA SEGOVIANA C.F. "B"	1-2	0-0	

PUESTO	EQUIPO	JUG	GAN	EMP	PER	FAVOR	CONTRA	PUNTOS
1	PUENTE CASTRO F.C. "B"	4	2	1	1	12	7	7
2	ATLÉTICO AGUILAR	4	2	1	1	6	8	7
3	GIMNÁSTICA SEGOVIANA C.F. "B"	4	0	2	2	5	8	2

## ► 1ª PROV. FASE DE ASCENSO GRUPO B - Fútbol

PRIMERA PROVINCIAL DE INFANTILES FASE DE ASCENSO GRUPO "B" TEMPORADA 2022/23	REAL ÁVILA C.F. S.A.D.	VICTORIA C.F.	C.D. NUMANCIA DE SORIA S.A.D. "B"
REAL ÁVILA C.F. S.A.D.		3-1	2-2
VICTORIA C.F.	1-2		1-0
C.D. NUMANCIA DE SORIA S.A.D. "B"	4-2	2-4	

PUESTO	EQUIPO	JUG	GAN	EMP	PER	FAVOR	CONTRA	PUNTOS
1	REAL ÁVILA C.F. S.A.D.	4	2	1	1	9	8	7
2	VICTORIA C.F.	4	2	0	2	7	7	6
3	C.D. NUMANCIA DE SORIA S.A.D. "B"	4	1	1	2	8	9	4

## ► 1ª PROV. FASE DE ASCENSO GRUPO C - Fútbol

PRIMERA PROVINCIAL DE INFANTILES FASE DE ASCENSO GRUPO "C" TEMPORADA 2022/23	C.D. BURGALÉS	UNIONISTAS DE SALAMANCA C.F. "B"	C.D. BENAVENTE
C.D. BURGALÉS		2-0	5-0
UNIONISTAS DE SALAMANCA C.F. "B"	2-2		3-0
C.D. BENAVENTE	0-3	1-3	

PUESTO	EQUIPO	JUG	GAN	EMP	PER	FAVOR	CONTRA	PUNTOS
1	C.D. BURGALÉS	4	3	1	0	12	2	10
2	UNIONISTAS DE SALAMANCA C.F. "B"	4	2	1	1	8	5	7
3	C.D. BENAVENTE	4	0	0	4	1	14	0

## ▶ 2ª PROVINCIAL GRUPO ÁVILA - Fútbol

SEGUNDA PROVINCIAL DE INFANTILES GRUPO ÁVILA TEMPORADA 2022/23	C.D. COLEGIOS DIOCESANOS "C"	REAL ÁVILA C.F. S.A.D. "B"	C.D. LINKO "C"	C.D. COLEGIOS DIOCESANOS "D"	C.D. MILAGROSA - LAS NIEVES	C.D. LINKO "D"
C.D. COLEGIOS DIOCESANOS "C"		1-0 6-1	3-1 2-1 2-0	2-0 1-1 1-1	2-0 4-0	10-1 8-1
REAL ÁVILA C.F. S.A.D. "B"	2-3 3-2 3-3		6-2 4-2 4-2	1-1 4-2	3-0 3-0 0-3	6-1 6-3
C.D. LINKO "C"	2-1 0-0	1-2 4-1		6-3 3-2 4-4	0-1 2-1 2-0	5-0 9-0 5-0
C.D. COLEGIOS DIOCESANOS "D"	0-4 1-2	1-6 5-4 4-0	3-1 2-3		5-0 3-1	7-1 6-2 11-1
C.D. MILAGROSA - LAS NIEVES	0-3 1-1 0-0	0-7 0-2	2-1 0-1	4-3 1-3 3-2		5-0 1-1 4-2
C.D. LINKO "D"	2-3 1-5 1-4	1-6 1-5 2-5	1-5 1-7	0-9 1-5	0-6 2-6	

PUESTO	EQUIPO	JUG	GAN	EMP	PER	FAVOR	CONTRA	PUNTOS
1	C.D. COLEGIOS DIOCESANOS "C"	25	17	6	2	73	23	57
2	REAL ÁVILA C.F. S.A.D. "B"	25	16	2	7	84	50	50
3	C.D. LINKO "C"	25	13	2	10	69	45	41
4	C.D. COLEGIOS DIOCESANOS "D"	25	11	4	10	84	56	37
5	C.D. MILAGROSA - LAS NIEVES	25	9	3	13	39	52	30
6	C.D. LINKO "D"	25	0	1	24	26	149	1

## ► 2ª PROVINCIAL GRUPO BURGOS - Fútbol

<b>SEGUNDA PROVINCIAL DE INFANTILES GRUPO BURGOS TEMPORADA 2022/23</b>	C.D. INTERNACIONAL VISTA ALEGRE "B"	C.D. BURGALÉS "B"	BURGOS C.F. PROMESAS "C"	C.D. JUVENTUD DEL CÍRCULO CATÓLICO "B"	C.D.B. CONDADO DE CASTILLA	ARANDINA C.F. "B"	CAPISCOL C.F.	BURGOS U.D. "B"	ALCÁZAR C.D.	C.D. TARDAJOS	C.D. TRABAJADORES DE BRIDGESTONE	BURGOS C.F. S.A.D.	C.D. CASCO VIEJO "B"	VADILLOS C.F. "B"
C.D. INTERNACIONAL VISTA ALEGRE "B"		0-0	3-0	3-0	3-1	5-0	5-1	8-3	5-0	13-0	5-1	12-0	17-0	8-0
C.D. BURGALÉS "B"	2-3		1-0	1-1	1-1	2-0	2-0	5-0	4-0	10-0	4-0	5-0	10-0	8-0
BURGOS C.F. PROMESAS "C"	1-1	2-1		1-0	5-1	3-1	4-1	3-0	6-0	3-0	7-1	7-0	14-0	10-0
C.D. JUVENTUD DEL CÍRCULO CATÓLICO "B"	0-1	0-3	2-1		0-1	4-0	4-1	2-0	1-0	5-1	5-1	5-0	11-0	5-0
C.D.B. CONDADO DE CASTILLA	0-3	0-3	0-1	0-1		0-1	8-2	1-1	6-0	4-1	8-0	6-0	9-0	8-0
ARANDINA C.F. "B"	0-3	1-2	1-1	3-2	2-1		1-2	4-2	4-0	5-4	10-0	2-0	3-0	9-0
CAPISCOL C.F.	3-2	0-7	3-6	0-4	2-3	3-2		8-0	5-0	5-0	4-1	4-0	8-1	7-2
BURGOS U.D. "B"	0-4	0-4	0-4	0-4	2-3	4-3	3-2		5-3	2-0	2-1	4-1	8-0	4-1
ALCÁZAR C.D.	0-8	0-4	0-3	2-4	1-4	0-2	2-6	2-0		1-2	3-1	2-1	4-0	5-1
C.D. TARDAJOS	0-6	0-5	0-7	1-6	0-5	2-5	0-4	1-4	1-2		8-4	1-3	1-0	5-1
C.D. TRABAJADORES DE BRIDGESTONE	2-6	0-9	1-10	0-5	0-10	2-3	1-6	0-7	4-2	4-5		1-1	5-3	4-1
BURGOS C.F. S.A.D.	0-4	0-6	0-10	0-6	1-3	3-4	1-7	0-5	0-2	0-3	1-2		8-1	3-0
C.D. CASCO VIEJO "B"	0-9	0-10	0-6	1-4	4-9	1-4	1-5	1-2	4-4	6-3	2-4	1-1		0-1
VADILLOS C.F. "B"	0-8	0-6	0-11	0-4	0-7	1-5	0-11	1-2	0-1	1-4	4-9	0-5	2-4	

PUESTO	EQUIPO	JUG	GAN	EMP	PER	FAVOR	CONTRA	PUNTOS
1	C.D. INTERNACIONAL VISTA ALEGRE "B"	26	23	2	1	145	14	71
2	C.D. BURGALÉS "B"	26	21	3	2	115	8	66
3	BURGOS C.F. PROMESAS "C"	26	21	2	3	126	17	65
4	C.D. JUVENTUD DEL CÍRCULO CATÓLICO "B"	26	19	1	6	85	21	58
5	C.D.B. CONDADO DE CASTILLA	26	16	2	8	99	34	50
6	ARANDINA C.F. "B"	26	16	1	9	75	47	49
7	CAPISCOL C.F.	26	16	0	10	100	60	48
8	BURGOS U.D. "B"	26	13	1	12	60	66	40
9	ALCÁZAR C.D.	26	8	1	17	36	81	25
10	C.D. TARDAJOS	26	7	0	19	43	111	21
11	C.D. TRABAJADORES DE BRIDGESTONE	26	6	1	19	49	131	19
12	BURGOS C.F. S.A.D.	26	4	2	20	29	103	14
13	C.D. CASCO VIEJO "B"	26	2	2	22	30	162	8
14	VADILLOS C.F. "B"	26	1	0	25	16	153	3

## ▶ 2ª PROVINCIAL GRUPO LEÓN - Fútbol

<b>SEGUNDA PROVINCIAL DE INFANTILES GRUPO LEÓN</b> TEMPORADA 2022/23	OLÍMPICO DE LEÓN	C.D. CASA DE ASTURIAS EN LEÓN	S.D. PONFERRADINA S.A.D. "C"	C.D. COYANZA	C.D. LA VIRGEN DEL CAMINO	ATLÉTICO PINILLA "B"	C.D. ONZONILLA	C.D. NUEVO RECREO INDUSTRIAL	C.D. SAHAGÚN PROMESAS	ATLÉTICO TROBAJO H	C.D.F. SAN ANDRÉS	REAL AERO CLUB DE LEÓN	C.D. LACIANA	C.D. SAN LORENZO "B"
OLÍMPICO DE LEÓN		4-1	8-2	4-0	3-1	8-1	5-0	6-0	8-0	11-1	7-1	5-1	5-0	8-0
C.D. CASA DE ASTURIAS EN LEÓN	1-2		2-4	2-1	5-1	5-1	10-2	3-3	5-4	14-1	3-0	8-1	6-0	12-0
S.D. PONFERRADINA S.A.D. "C"	1-3	3-2		0-1	2-0	1-1	0-1	6-0	3-1	3-2	1-0	2-0	2-0	8-0
C.D. COYANZA	1-4	5-0	2-3		5-0	3-0	4-1	3-1	3-0	1-5	2-1	2-0	9-1	7-0
C.D. LA VIRGEN DEL CAMINO	0-4	5-1	1-3	2-0		5-1	1-0	0-1	4-0	7-2	1-2	4-0	5-0	5-0
ATLÉTICO PINILLA "B"	0-4	0-3	2-2	1-3	2-0		3-2	2-1	3-4	4-0	1-1	4-1	4-1	7-2
C.D. ONZONILLA	0-4	0-1	1-2	0-0	0-1	1-2		2-1	3-2	1-0	3-1	1-0	3-0	4-0
C.D. NUEVO RECREO INDUSTRIAL	2-4	2-6	2-3	0-2	1-3	4-2	1-1		4-3	2-0	2-2	3-0	6-0	4-1
C.D. SAHAGÚN PROMESAS	2-6	0-7	3-3	2-1	1-5	5-3	2-3	4-3		3-3	0-3	2-2	8-3	5-0
ATLÉTICO TROBAJO H	0-1	2-4	3-6	1-1	3-6	3-4	2-0	5-0	5-8		2-2	3-1	12-3	15-0
C.D.F. SAN ANDRÉS	0-5	0-4	2-1	1-1	0-0	1-1	0-0	0-1	1-3	1-3		6-0	5-0	3-0
REAL AERO CLUB DE LEÓN	0-3	0-5	1-2	1-5	1-3	0-0	1-1	0-0	3-3	1-2	1-1		1-0	3-0
C.D. LACIANA	0-7	2-8	0-7	0-7	0-5	0-2	0-1	0-6	4-7	0-3	0-5	1-0		3-0
C.D. SAN LORENZO "B"	0-10	1-3	0-4	0-7	0-7	1-4	0-9	1-6	1-11	0-10	3-7	0-1	2-0	

PUESTO	EQUIPO	JUG	GAN	EMP	PER	FAVOR	CONTRA	PUNTOS
1	OLÍMPICO DE LEÓN	26	26	0	0	139	15	78
2	C.D. CASA DE ASTURIAS EN LEÓN	26	19	1	6	121	44	58
3	S.D. PONFERRADINA S.A.D. "C"	26	18	3	5	74	38	57
4	C.D. COYANZA	26	16	3	7	76	30	51
5	C.D. LA VIRGEN DEL CAMINO	26	16	1	9	72	37	49
6	ATLÉTICO PINILLA "B"	26	11	5	10	55	61	38
7	C.D. ONZONILLA	26	11	4	11	40	43	37
8	C.D. NUEVO RECREO INDUSTRIAL	26	10	4	12	56	59	34
9	C.D. SAHAGÚN PROMESAS	26	10	4	12	83	89	34
10	ATLÉTICO TROBAJO H	26	10	3	13	88	84	33
11	C.D.F. SAN ANDRÉS	26	8	8	10	46	45	32
12	REAL AERO CLUB DE LEÓN	26	3	6	17	20	66	15
13	C.D. LACIANA	26	2	0	24	18	126	6
14	C.D. SAN LORENZO "B"	26	1	0	25	12	163	3

## ► 2ª PROVINCIAL GRUPO PALENCIA - Fútbol

SEGUNDA PROVINCIAL DE INFANTILES GRUPO PALENCIA TEMPORADA 2022/23	C.D.F. SAN ANTONIO "B"	C.F. BALTANÁS	ATLÉTICO AGUILAR "B"	C.D. SAN TELMO "B"	C.D. MARISTA DE FÚTBOL "B"	C.D. PISUERGA VENTA DE BAÑOS "B"	C.D.F. PADRE CLARET	C.D.D. BASE VILLAMURIEL "B"	C.D. GRIJOTA	C.D. PALENCIA FÚTBOL FEMENINO	C.D. VELLILLA	C.D. HERRERA DE PISUERGA
C.D.F. SAN ANTONIO "B"		6-3	4-2	6-2	3-2	6-1	3-0	8-1	8-2	6-0	10-0	12-3
C.F. BALTANÁS	3-1		5-4	7-2	1-0	5-2	6-0	8-2	17-2	6-0	10-1	10-0
ATLÉTICO AGUILAR "B"	3-4	2-6		10-1	0-3	2-0	6-1	7-2	4-4	4-1	9-1	16-0
C.D. SAN TELMO "B"	0-3	6-3	1-2		4-3	6-2	6-2	7-0	7-0	8-1	9-2	7-0
C.D. MARISTA DE FÚTBOL "B"	0-2	1-10	1-5	2-4		3-3	6-0	6-0	5-2	9-2	7-0	9-1
C.D. PISUERGA VENTA DE BAÑOS "B"	4-4	0-7	3-3	4-3	0-3		3-0	5-0	5-0	6-0	4-0	6-1
C.D.F. PADRE CLARET	1-8	1-8	0-9	1-6	2-5	0-5		0-1	4-6	4-0	3-2	9-0
C.D.D. BASE VILLAMURIEL "B"	0-8	3-11	1-8	0-7	1-7	1-6	1-3		2-1	3-1	5-2	5-1
C.D. GRIJOTA	1-16	0-6	3-11	1-5	1-6	0-5	0-6	1-2		2-2	3-0	2-0
C.D. PALENCIA FÚTBOL FEMENINO	1-6	0-6	1-7	2-2	0-5	1-7	2-3	1-2	6-1		1-3	3-1
C.D. VELLILLA	0-6	0-10	2-6	0-4	0-6	0-3	2-3	6-3	2-2	2-2		4-1
C.D. HERRERA DE PISUERGA	0-8	0-8	3-5	1-4	0-4	0-8	1-4	0-7	3-3	1-2	2-0	

El C.D. Palencia Cristo Atlético se retiró antes del comienzo de la competición

PUESTO	EQUIPO	JUG	GAN	EMP	PER	FAVOR	CONTRA	PUNTOS
1	C.D.F. SAN ANTONIO "B"	22	20	1	1	138	29	61
2	C.F. BALTANÁS	22	20	0	2	156	33	60
3	ATLÉTICO AGUILAR "B"	22	15	2	5	125	47	47
4	C.D. SAN TELMO "B"	22	15	1	6	101	52	46
5	C.D. MARISTA DE FÚTBOL "B"	22	14	1	7	93	41	43
6	C.D. PISUERGA VENTA DE BAÑOS "B"	22	13	3	6	82	45	42
7	C.D.F. PADRE CLARET	22	8	0	14	47	86	24
8	C.D.D. BASE VILLAMURIEL "B"	22	8	0	14	42	104	24
9	C.D. GRIJOTA	22	3	4	15	37	122	13
10	C.D. PALENCIA FÚTBOL FEMENINO	22	3	3	16	29	94	12
11	C.D. VELLILLA	22	3	2	17	29	109	11
12	C.D. HERRERA DE PISUERGA	22	1	1	20	19	136	4

## ▶ 2ª PROVINCIAL GRUPO SALAMANCA - Fútbol

SEGUNDA PROVINCIAL DE INFANTILES GRUPO SALAMANCA TEMPORADA 2022/23	CABRERIZOS C.F.	UNIONISTAS DE SALAMANCA C.F. "C"	U.D. SANTA MARTA DE TORMES "C"	C.D.F. CHAMBERÍ	C.D. CARBAJOSA DE LA SAGRADA	SALAMANCA C.F. U.D.S. "C"	CIUDAD RODRIGO C.F.	C.D. VILLAMAYOR "B"	C.D. HERGAR HELMÁNTICA "B"	C.D. MUNIBAR PIZARRALES "B"	ALBA DE TORMES C.F.	C.D. JAI ALAI-BOLÍVAR	SPORTING CARBAJOSA "B"
	CABRERIZOS C.F.		3-3	4-0	10-1	3-0	4-0	10-0	8-0	11-0	5-0	8-0	11-0
UNIONISTAS DE SALAMANCA C.F. "C"	0-1		2-4	3-0	1-0	4-4	7-3	7-1	8-1	6-0	5-0	7-0	8-0
U.D. SANTA MARTA DE TORMES "C"	0-3	1-0		3-1	1-1	2-1	4-2	6-0	2-2	1-2	1-0	6-3	4-0
C.D.F. CHAMBERÍ	2-2	0-6	6-3		3-2	2-2	6-2	3-2	5-0	5-0	3-0	5-2	8-1
C.D. CARBAJOSA DE LA SAGRADA	2-2	0-1	1-4	2-0		2-0	4-2	1-0	1-2	2-1	3-0	5-2	5-0
SALAMANCA C.F. U.D.S. "C"	0-5	0-3	4-2	4-1	1-1		5-1	4-0	3-1	3-4	3-1	12-1	7-0
CIUDAD RODRIGO C.F.	0-7	2-3	2-3	6-3	1-3	0-2		2-0	2-1	4-2	0-3	6-2	10-0
C.D. VILLAMAYOR "B"	0-2	0-6	3-0	2-6	2-6	0-2	3-5		1-0	2-4	2-1	7-3	3-1
C.D. HERGAR HELMÁNTICA "B"	1-5	2-4	1-2	0-1	0-5	0-2	3-1	1-3		2-1	1-1	10-1	2-1
C.D. MUNIBAR PIZARRALES "B"	0-13	0-7	1-1	1-3	0-2	0-4	1-4	0-1	1-1		1-1	1-0	7-0
ALBA DE TORMES C.F.	0-6	1-3	0-3	1-4	1-1	3-2	2-3	0-1	0-1	1-3		3-2	4-0
C.D. JAI ALAI-BOLÍVAR	0-11	1-10	2-7	1-9	0-7	4-8	1-8	2-3	2-3	3-4	1-6		8-1
SPORTING CARBAJOSA "B"	0-8	0-7	0-9	0-5	2-4	0-4	0-7	0-4	0-8	0-2	0-6	2-3	

El C.D.F. Helmántico "B" se retiró antes del comienzo de la competición

PUESTO	EQUIPO	JUG	GAN	EMP	PER	FAVOR	CONTRA	PUNTOS
1	CABRERIZOS C.F.	24	21	3	0	157	9	66
2	UNIONISTAS DE SALAMANCA C.F. "C"	24	19	2	3	111	24	59
3	U.D. SANTA MARTA DE TORMES "C"	24	15	3	6	69	41	48
4	C.D.F. CHAMBERÍ	24	15	2	7	82	55	47
5	C.D. CARBAJOSA DE LA SAGRADA	24	14	4	6	60	29	46
6	SALAMANCA C.F. U.D.S. "C"	24	14	3	7	77	41	45
7	CIUDAD RODRIGO C.F.	24	11	0	13	73	75	33
8	C.D. VILLAMAYOR "B"	24	10	0	14	40	70	30
9	C.D. HERGAR HELMÁNTICA "B"	24	8	3	13	43	63	27
10	C.D. MUNIBAR PIZARRALES "B"	24	8	3	13	36	71	27
11	ALBA DE TORMES C.F.	24	6	3	15	35	57	21
12	C.D. JAI ALAI-BOLÍVAR	24	2	0	22	44	152	6
13	SPORTING CARBAJOSA "B"	24	0	0	24	8	148	0



## ► 2ª PROVINCIAL GRUPO SEGOVIA - Fútbol

SEGUNDA PROVINCIAL DE INFANTILES GRUPO SEGOVIA TEMPORADA 2022/23	SPORTING RIAZANO	GIMNÁSTICA SEGOVIANA C.F. "C"	GIMNÁSTICA SEGOVIANA C.F. "D"	C.D. CLARET	C.D. QUINTANAR-PALACIO "C"	C.D. CUÉLLAR BALOMPIÉ "B"	GIMNÁSTICA AYLLONESA	LA LASTRILLA C.D.	C.D. CUÉLLAR BALOMPIÉ	NAVAS DE ORO LUZCO F.S.
SPORTING RIAZANO		1-0	7-1 2-0	4-0 7-1	7-1	6-0	9-0 3-1	5-1 7-2	7-0	17-1 9-0
GIMNÁSTICA SEGOVIANA C.F. "C"	2-4 0-3		2-1	3-1	4-2 1-2	7-0 1-0	9-0 2-1	2-0	7-0	10-0
GIMNÁSTICA SEGOVIANA C.F. "D"	2-6	2-2 4-1		2-6	0-2 2-0	3-2 5-4	3-2	3-2 3-0	2-1	8-0 7-2
C.D. CLARET	1-4	1-4 0-5	1-2 3-3		0-1 2-1	5-2 4-2	3-1	6-0	4-0 1-0	6-1
C.D. QUINTANAR-PALACIO "C"	0-3 0-1	0-3	1-2	0-1		7-0	5-3 2-4	3-1 2-0	2-0	14-0 11-0
C.D. CUÉLLAR BALOMPIÉ "B"	1-8 0-4	3-0	1-0	3-3	2-2 2-2		1-2 7-4	2-1 2-0	4-1	13-0
GIMNÁSTICA AYLLONESA	0-6	4-2	2-3 3-2	5-1 1-5	3-2	2-1		1-5 3-4	1-2 3-2	9-1 11-2
LA LASTRILLA C.D.	1-4	1-4 0-1	2-1	0-1 2-0	2-5	1-3	1-2		8-1 3-1	7-1 7-1
C.D. CUÉLLAR BALOMPIÉ	0-9 0-4	0-2 1-4	2-3 0-3	0-1	0-3 0-0	1-1 1-6	2-1	0-0		9-0
NAVAS DE ORO LUZCO F.S.	0-8	0-19 0-13	0-2	1-10 0-12	0-10	0-5 0-7	2-9	0-6	0-9 1-6	

PUESTO	EQUIPO	JUG	GAN	EMP	PER	FAVOR	CONTRA	PUNTOS
1	SPORTING RIAZANO	27	27	0	0	155	15	81
2	GIMNÁSTICA SEGOVIANA C.F. "C"	27	19	1	7	110	31	58
3	GIMNÁSTICA SEGOVIANA C.F. "D"	27	16	2	9	69	56	50
4	C.D. CLARET	27	15	2	10	79	54	47
5	C.D. QUINTANAR-PALACIO "C"	27	13	3	11	80	43	42
6	C.D. CUÉLLAR BALOMPIÉ "B"	27	11	4	12	74	70	37
7	GIMNÁSTICA AYLLONESA	27	12	0	15	78	87	36
8	LA LASTRILLA C.D.	27	9	1	17	57	64	28
9	C.D. CUÉLLAR BALOMPIÉ	27	5	3	19	39	80	18
10	NAVAS DE ORO LUZCO F.S.	27	0	0	27	13	254	0

## ▶ 2ª PROVINCIAL GRUPO VALLADOLID - Fútbol

SEGUNDA PROVINCIAL DE INFANTILES GRUPO VALLADOLID TEMPORADA 2022/23	C.D. PARQUESOL "C"	C.D. DON BOSCO	SUR ATLÉTICO	LA CISTÉRNIGA C.F.	C.D. UNIÓN ARROYO	BETIS C.F. "B"	C.D. SAN JOSÉ JESUITAS	C.D. SAN AGUSTÍN VALLADOLID "B"	C.D. LAGUNA "B"	C.D. SAN ROQUE PEÑAFIEL	C.D. UNIÓN DELICIAS	C.D. MARIANISTAS VALLADOLID	C.D. BETIS PISUERGA	ATLÉTICO TORDESILLAS "B"
C.D. PARQUESOL "C"		0-1	1-2	7-2	1-0	0-0	4-0	3-2	2-0	10-0	4-0	10-0	4-1	13-0
C.D. DON BOSCO	2-2		1-2	3-2	2-0	3-3	5-3	1-1	2-0	8-1	6-1	6-1	8-1	13-1
SUR ATLÉTICO	1-2	1-2		3-2	1-0	2-1	5-1	5-0	2-0	10-1	5-0	3-0	4-2	8-0
LA CISTÉRNIGA C.F.	1-3	5-3	2-4		1-0	3-3	3-0	2-1	0-3	4-2	1-1	8-2	10-1	4-0
C.D. UNIÓN ARROYO	0-2	1-3	1-1	0-5		3-0	3-1	2-1	1-2	2-1	1-0	3-1	7-0	5-0
BETIS C.F. "B"	0-3	1-5	3-2	3-3	1-3		2-1	7-1	4-3	4-1	5-1	5-2	4-2	8-0
C.D. SAN JOSÉ JESUITAS	0-4	2-6	1-2	3-4	3-4	2-3		3-3	2-1	7-1	4-2	5-0	5-1	14-1
C.D. SAN AGUSTÍN VALLADOLID "B"	3-4	0-5	1-3	1-1	1-3	1-5	3-3		1-0	4-2	2-2	2-1	4-0	8-1
C.D. LAGUNA "B"	0-4	1-5	3-1	2-3	0-3	1-2	3-2	2-2		1-1	1-1	2-3	8-1	2-0
C.D. SAN ROQUE PEÑAFIEL	0-4	2-6	3-1	3-4	2-3	3-5	1-4	3-2	2-1		4-0	1-2	3-3	1-0
C.D. UNIÓN DELICIAS	0-6	0-5	0-1	0-3	0-2	0-4	2-1	1-2	0-2	2-2		0-3	4-1	2-1
C.D. MARIANISTAS VALLADOLID	2-4	0-6	1-7	0-4	1-4	0-7	2-5	0-0	1-1	0-2	1-2		4-5	1-2
C.D. BETIS PISUERGA	0-6	1-2	0-3	2-3	0-3	1-3	1-3	1-6	2-2	1-2	0-4	3-3		2-1
ATLÉTICO TORDESILLAS "B"	0-6	0-8	0-8	1-9	0-7	0-9	1-6	0-3	1-4	2-6	0-4	2-1	2-1	

El partido Betis C.F. "B" - C.D. Parquesol "C" finalizó 3-3, pero el Betis C.F. "B" cometió alineación indebida, dándole el partido por perdido por 0-3 y sancionándole con tres puntos menos en la clasificación

PUESTO	EQUIPO	JUG	GAN	EMP	PER	FAVOR	CONTRA	PUNTOS
1	C.D. PARQUESOL "C"	26	22	2	2	109	17	68
2	C.D. DON BOSCO	26	21	3	2	117	32	66
3	SUR ATLÉTICO	26	20	1	5	87	28	61
4	LA CISTÉRNIGA C.F.	26	16	4	6	89	51	52
5	C.D. UNIÓN ARROYO	26	17	1	8	61	30	52
6	BETIS C.F. "B"	26	17	4	5	92	46	52
7	C.D. SAN JOSÉ JESUITAS	26	10	2	14	81	67	32
8	C.D. SAN AGUSTÍN VALLADOLID "B"	26	8	7	11	55	60	31
9	C.D. LAGUNA "B"	26	8	5	13	45	48	29
10	C.D. SAN ROQUE PEÑAFIEL	26	8	3	15	50	90	27
11	C.D. UNIÓN DELICIAS	26	6	4	16	29	67	22
12	C.D. MARIANISTAS VALLADOLID	26	3	3	20	32	99	12
13	C.D. BETIS PISUERGA	26	2	3	21	33	108	9
14	ATLÉTICO TORDESILLAS "B"	26	3	0	23	16	153	9

## ► 2ª PROVINCIAL GRUPO ZAMORA - Fútbol

<b>SEGUNDA PROVINCIAL DE INFANTILES GRUPO ZAMORA TEMPORADA 2022/23</b>	ZAMORA C.F. S.A.D. "B"	C.D. AMOR DE DIOS DE ZAMORA "B"	C.D. CORAZÓN DE MARÍA	U.D. SAN LORENZO C.D. "B"	SANABRIA C.F.	U.D. PINILLA DUERO "B"
ZAMORA C.F. S.A.D. "B"		3-2 4-1	4-2 1-2	1-0 1-2	9-0 9-0	3-1 4-3
C.D. AMOR DE DIOS DE ZAMORA "B"	0-3 3-3		3-2 2-4	2-1 2-1	3-2 5-2	1-0 1-0
C.D. CORAZÓN DE MARÍA	3-7 2-3	4-4 1-0		3-1 1-5	4-1 1-3	6-0 5-2
U.D. SAN LORENZO C.D. "B"	3-1 2-3	0-1 1-2	0-2 4-3		6-0 2-0	3-2 6-4
SANABRIA C.F.	1-6 2-6	2-5 2-1	0-4 3-9	2-7 0-3		3-5 3-0
U.D. PINILLA DUERO "B"	1-4 1-2	0-1 0-3	2-3 2-6	0-7 1-2	4-1 0-1	

El partido C.D. Corazón de María - U.D. Pinilla Duero "B" finalizó 6-1, pero el C.D. Corazón de María cometió alineación indebida, dándole el partido por perdido por 0-3 y sancionándole con tres puntos menos en la clasificación

PUESTO	EQUIPO	JUG	GAN	EMP	PER	FAVOR	CONTRA	PUNTOS
1	ZAMORA C.F. S.A.D. "B"	25	21	2	2	102	35	65
2	C.D. AMOR DE DIOS DE ZAMORA "B"	25	18	3	4	93	42	57
3	C.D. CORAZÓN DE MARÍA	25	14	2	9	96	59	41
4	U.D. SAN LORENZO C.D. "B"	25	7	2	16	55	95	23
5	SANABRIA C.F.	25	5	1	19	43	115	16
6	U.D. PINILLA DUERO "B"	25	4	2	19	37	80	14

## ► 3ª PROVINCIAL GRUPO ÁVILA - Fútbol

<b>TERCERA PROVINCIAL DE INFANTILES GRUPO ÁVILA</b> TEMPORADA 2022/23	DEPORTIVO ARENAS C.F. "B"	C.D. BOSCO DE ARÉVALO "B"	REAL ÁVILA C.F. S.A.D. "C"	ÁVILA ATLÉTICO	C.D. COLEGIOS DIOCESANOS "E"	C.D. COLEGIOS DIOCESANOS "F"	C.D. LINKO "E"	REAL ÁVILA C.F. S.A.D. "D"
DEPORTIVO ARENAS C.F. "B"		2-1 2-0	2-1 2-0	5-0 6-2	9-0 7-1	12-0 10-1	12-0 8-0	16-0 20-0
C.D. BOSCO DE ARÉVALO "B"	2-0 1-1		4-1 6-1	6-2 3-2	9-0 5-1	12-1 4-0	19-0 12-0	10-1 20-1
REAL ÁVILA C.F. S.A.D. "C"	7-2 3-4	0-4 1-5		5-2 5-5	3-2 3-2	7-1 8-0	12-0 12-0	7-1 13-0
ÁVILA ATLÉTICO	2-5 0-5	1-1 2-5	2-4 3-7		1-3 3-0	7-1 5-0	10-2 7-3	6-1 13-0
C.D. COLEGIOS DIOCESANOS "E"	0-4 0-5	1-8 3-6	4-2 2-4	3-4 3-1		4-1 1-0	8-0 5-1	3-1 3-1
C.D. COLEGIOS DIOCESANOS "F"	1-8 0-7	1-10 0-12	1-8 1-5	0-8 0-5	1-5 0-3		3-1 0-4	3-3 2-0
C.D. LINKO "E"	0-12 1-19	0-14 0-15	0-9 3-9	0-8 1-9	1-7 1-13	2-2 1-2		4-2 4-1
REAL ÁVILA C.F. S.A.D. "D"	1-13 2-12	0-18 0-13	0-7 1-9	2-8 2-15	0-10 2-5	2-5 3-4	7-2 7-2	

El partido Ávila Atlético - C.D. Colegios Diocesanos "E" finalizó 2-2, pero el C.D. Colegios Diocesanos "E" cometió alineación indebida, dándole el partido por perdido por 3-0 y sancionándole con tres puntos menos en la clasificación

PUESTO	EQUIPO	JUG	GAN	EMP	PER	FAVOR	CONTRA	PUNTOS
1	DEPORTIVO ARENAS C.F. "B"	28	25	1	2	210	26	76
2	C.D. BOSCO DE ARÉVALO "B"	28	24	2	2	225	24	74
3	REAL ÁVILA C.F. S.A.D. "C"	28	19	1	8	153	59	58
4	ÁVILA ATLÉTICO	28	14	2	12	133	78	44
5	C.D. COLEGIOS DIOCESANOS "E"	28	15	0	13	92	83	42
6	C.D. COLEGIOS DIOCESANOS "F"	28	5	2	21	31	157	17
7	C.D. LINKO "E"	28	3	1	24	33	244	10
8	REAL ÁVILA C.F. S.A.D. "D"	28	2	1	25	41	247	7

## ► 3ª PROVINCIAL GRUPO BURGOS 1 - Fútbol

TERCERA PROVINCIAL DE INFANTILES GRUPO BURGOS 1 TEMPORADA 2022/23	C.D. MIRANDÉS PROMESAS CHARCA "B"	C.D. GRUPO ANTOLÍN "B"	C.D. ARCOS DE LA LLANA	C.D. SAN PEDRO "B"	C.D. ALFOZ DE QUINTANADUEÑAS "B"	C.D. INTERNACIONAL VISTA ALEGRE "C"	U.D. TRESPADERNE	C.D. GROGGY'S'S GAMONAL "B"	CAPISCOL C.F. "B"	BURGOS C.F. S.A.D. "B"
	C.D. MIRANDÉS PROMESAS CHARCA "B"		2-1	4-0	5-2 2-2	4-0 5-0	4-1	5-0	5-0 7-0	8-0
C.D. GRUPO ANTOLÍN "B"	6-2 1-3		3-3 0-3	2-5	4-0 2-1	1-0 1-0	12-0	0-0 15-0	7-0	5-1
C.D. ARCOS DE LA LLANA	1-2 3-0	1-3		3-1	4-1	3-1 4-1	3-0 7-1	4-0	9-0 10-0	6-1
C.D. SAN PEDRO "B"	2-3	3-8 2-3	2-4 4-2		1-1	2-0 4-1	2-1	2-0 5-0	9-1	8-0 5-0
C.D. ALFOZ DE QUINTANADUEÑAS "B"	1-2	0-4	0-0 2-0	2-3 4-3		0-1	5-1	2-0 3-2	6-0	10-0 7-0
C.D. INTERNACIONAL VISTA ALEGRE "C"	1-3 0-3	1-4	2-3	1-1	0-3 3-1		2-0 1-2	2-0	5-0 1-0	0-0
U.D. TRESPADERNE	0-5 2-4	2-4 1-6	1-4	1-11 0-4	2-2 1-4	1-0		2-2	5-1	3-0 5-0
C.D. GROGGY'S'S GAMONAL "B"	0-11	0-6	0-5 0-3	2-2	0-9	0-2 0-6	0-5 1-5		3-0 3-0	3-0
CAPISCOL C.F. "B"	0-7 0-9	1-9 0-2	0-7	0-8 0-9	0-4 0-8	0-2	0-5 0-3	1-2		1-0
BURGOS C.F. S.A.D. "B"	1-11	0-13 0-9	0-12 0-4	0-6	1-5	0-3 0-5	1-4	1-6 1-3	0-2 2-2	

PUESTO	EQUIPO	JUG	GAN	EMP	PER	FAVOR	CONTRA	PUNTOS
1	C.D. MIRANDÉS PROMESAS CHARCA "B"	27	24	1	2	135	24	73
2	C.D. GRUPO ANTOLÍN "B"	27	21	2	4	131	31	65
3	C.D. ARCOS DE LA LLANA	27	20	2	5	108	29	62
4	C.D. SAN PEDRO "B"	27	16	4	7	108	46	52
5	C.D. ALFOZ DE QUINTANADUEÑAS "B"	27	14	3	10	81	43	45
6	C.D. INTERNACIONAL VISTA ALEGRE "C"	27	11	2	14	42	40	35
7	U.D. TRESPADERNE	27	10	2	15	53	86	32
8	C.D. GROGGY'S'S GAMONAL "B"	27	6	3	18	27	104	21
9	CAPISCOL C.F. "B"	27	2	1	24	9	143	7
10	BURGOS C.F. S.A.D. "B"	27	0	2	25	9	157	2

## ▶ 3ª PROVINCIAL GRUPO BURGOS 2 - Fútbol

<b>TERCERA PROVINCIAL DE INFANTILES GRUPO BURGOS 2</b> TEMPORADA 2022/23	C.D. ARANDA RIBER "B"	BURGOS C.F. PROMESAS "D"	C.D. BURGALÉS "C"	C.D. JUVENTUD DEL CÍRCULO CATÓLICO "C"	ARANDINA C.F. "C"	C.D. SAN FELICES	BURGOS C.F. S.A.D. "C"	C.D. ARANDA RIBER "C"	CAPISCOL C.F. "C"
	C.D. ARANDA RIBER "B"		1-1 1-0	1-1 0-1	7-0 2-1	7-0	3-1	5-0 6-0	9-0
BURGOS C.F. PROMESAS "D"	0-0		4-0 3-0	0-0	2-1	6-0 19-0	3-0	13-1 7-0	12-0 13-1
C.D. BURGALÉS "C"	1-2	0-2		5-0	3-4 3-1	1-1 3-3	1-0	7-3 6-0	3-0 7-1
C.D. JUVENTUD DEL CÍRCULO CATÓLICO "C"	0-1	0-4 0-4	2-2 0-2		0-1	2-1 3-3	2-1	6-3	5-2 6-0
ARANDINA C.F. "C"	0-4 2-3	1-10 2-4	1-1	1-0 0-4		4-1	3-2 1-2	3-0	5-0
C.D. SAN FELICES	0-4 0-5	0-4	3-2	1-2	3-5 4-2		3-2 4-4	7-2 6-5	1-0
BURGOS C.F. S.A.D. "C"	0-2	1-6 0-8	2-2 1-4	0-1 0-3	0-3	2-1		0-0	8-0 3-0
C.D. ARANDA RIBER "C"	0-7 0-3	0-8	1-2	3-7 0-3	2-1 1-2	1-3	0-4 2-2		5-0
CAPISCOL C.F. "C"	0-9 0-7	0-7	0-6	0-5	2-4 1-9	1-5 1-10	1-3	1-8 2-2	

PUESTO	EQUIPO	JUG	GAN	EMP	PER	FAVOR	CONTRA	PUNTOS
1	C.D. ARANDA RIBER "B"	24	20	3	1	96	8	63
2	BURGOS C.F. PROMESAS "D"	24	20	3	1	140	9	63
3	C.D. BURGALÉS "C"	24	12	6	6	63	35	42
4	C.D. JUVENTUD DEL CÍRCULO CATÓLICO "C"	24	12	3	9	52	43	39
5	ARANDINA C.F. "C"	24	12	1	11	56	59	37
6	C.D. SAN FELICES	24	9	4	11	61	83	31
7	BURGOS C.F. S.A.D. "C"	24	6	4	14	37	61	22
8	C.D. ARANDA RIBER "C"	24	3	3	18	39	109	12
9	CAPISCOL C.F. "C"	24	0	1	23	13	150	1

## ▶ 3ª PROVINCIAL GRUPO LEÓN 1 (LEÓN) - Fútbol

<b>TERCERA PROVINCIAL DE INFANTILES GRUPO LEÓN 1 (LEÓN) TEMPORADA 2022/23</b>	LEÓN C.F. "B"	C.D. CERECEDO	PUENTE CASTRO F.C. "C"	C.D.F. SAN ANDRÉS "B"	OLÍMPICO DE LEÓN "B"	C.D. LA BAÑEZA "B"	ATLÉTICO PARAMÉS	C.D. EJIDO	SPORT DEL BERNESGA
LEÓN C.F. "B"		4-0 4-0	6-0 5-1	2-1 2-0	6-0	11-1	12-0	15-0 7-0	18-1
C.D. CERECEDO	0-1		2-1 1-1	3-0 2-1	3-0 1-0	3-0	0-0	9-0 6-0	9-0
PUENTE CASTRO F.C. "C"	1-2	3-1		7-1 2-0	3-2 3-4	0-1	5-1 4-2	8-1 7-1	12-0
C.D.F. SAN ANDRÉS "B"	0-6	0-4	3-2		5-5 2-1	5-1 2-5	3-0 4-2	3-1	7-1 7-1
OLÍMPICO DE LEÓN "B"	0-4 3-8	0-2	0-2	3-2		3-4 4-1	2-1 7-5	3-1	9-0 9-0
C.D. LA BAÑEZA "B"	1-2 1-6	2-0 0-4	1-5 1-4	2-2	3-3		1-3	7-2 3-2	9-0
ATLÉTICO PARAMÉS	1-6 0-6	1-3 0-1	3-4	0-4	2-2	5-2 2-2		6-0	11-0 1-3
C.D. EJIDO	0-3	0-4	1-8	2-12 2-3	1-10 1-5	1-2	2-5 2-1		7-0 5-1
SPORT DEL BERNESGA	0-19 1-9	0-7 2-7	1-12 1-7	0-9	1-5	0-8 0-7	3-11	2-6	

PUESTO	EQUIPO	JUG	GAN	EMP	PER	FAVOR	CONTRA	PUNTOS
1	LEÓN C.F. "B"	24	24	0	0	164	12	72
2	C.D. CERECEDO	24	17	2	5	72	20	53
3	PUENTE CASTRO F.C. "C"	24	16	1	7	102	41	49
4	C.D.F. SAN ANDRÉS "B"	24	12	2	10	76	56	38
5	OLÍMPICO DE LEÓN "B"	24	11	3	10	80	61	36
6	C.D. LA BAÑEZA "B"	24	10	3	11	65	69	33
7	ATLÉTICO PARAMÉS	24	6	3	15	63	78	21
8	C.D. EJIDO	24	4	0	20	38	130	12
9	SPORT DEL BERNESGA	24	1	0	23	18	211	3

## ▶ 3ª PROV. GRUPO LEÓN 2 (LEÓN) - Fútbol

<b>TERCERA PROVINCIAL DE INFANTILES GRUPO LEÓN 2 (LEÓN) TEMPORADA 2022/23</b>	C.D.CASA DE ASTURIAS EN LEÓN "B"	C.D.NUEVO RECREO INDUSTRIAL "B"	C.D.F. PEÑA "C"	C. Y.D. LEONESA S.A.D. "C"	OLÍMPICO DE LEÓN "C"	C.D.LA VIRGEN DEL CAMINO "B"	C.D.COYANZA "B"	LEÓN C.F. "C"
C.D. CASA DE ASTURIAS EN LEÓN "B"		1-0 2-0	2-2 1-2	3-2 1-0	3-1 1-0	1-3 5-2	2-0 3-1	7-0 6-1
C.D. NUEVO RECREO INDUSTRIAL "B"	0-0 1-3		2-1 4-1	6-3 3-2	1-1 1-2	5-0 8-0	3-0 4-0	13-0 7-0
C.D.F. PEÑA "C"	1-1 2-2	3-2 1-2		2-1 5-0	4-0 3-0	5-1 6-0	3-0 4-1	8-1 10-0
C. Y.D. LEONESA S.A.D. "C"	2-2 3-1	2-1 3-5	3-4 3-2		4-5 6-0	3-2 4-2	1-2 4-0	7-0 8-0
OLÍMPICO DE LEÓN "C"	2-4 2-3	1-5 1-3	2-1 5-2	1-2 3-3		1-3 1-2	4-1 3-1	6-0 5-1
C.D. LA VIRGEN DEL CAMINO "B"	0-2 1-2	1-5 2-2	2-2 3-1	3-0 0-2	2-3 0-1		1-1 1-0	4-0 4-0
C.D. COYANZA "B"	0-4 0-4	1-4 3-4	0-1 2-3	0-6 0-6	0-1 5-4	2-0 4-1		1-0 3-2
LEÓN C.F. "C"	1-6 1-4	0-9 0-5	0-4 0-7	0-10 2-12	0-5 0-7	0-6 0-4	1-8 1-5	

PUESTO	EQUIPO	JUG	GAN	EMP	PER	FAVOR	CONTRA	PUNTOS
1	C.D. CASA DE ASTURIAS EN LEÓN "B"	28	20	5	3	76	30	65
2	C.D. NUEVO RECREO INDUSTRIAL "B"	28	19	3	6	105	34	60
3	C.D.F. PEÑA "C"	28	17	4	7	90	40	55
4	C. Y.D. LEONESA S.A.D. "C"	28	15	2	11	102	55	47
5	OLÍMPICO DE LEÓN "C"	28	13	2	13	67	61	41
6	C.D. LA VIRGEN DEL CAMINO "B"	28	10	3	15	50	66	33
7	C.D. COYANZA "B"	28	8	1	19	41	75	25
8	LEÓN C.F. "C"	28	0	0	28	11	181	0



## ▶ 3ª PROV. GRUPO LEÓN 3 (EL BIERZO) - Fútbol

<b>TERCERA PROVINCIAL DE INFANTILES GRUPO LEÓN 3 (EL BIERZO) TEMPORADA 2022/23</b>	C.D.F. ATLÉTICO BIERZO	C.D. PONFERRADA CITY	C.D. FLORES DEL SIL	C.D. COLUMBRIANOS	C.D. LA MORENICA "C"	C.D. SANTA MARTA	C.D. CUATROVIENTOS "B"	FEMENINO PONFERRADINA	UNIÓN CACABELENSE	C.D. LA MORENICA "B"	C.D. FUENTESNUEVAS	C.D. FABERO	C.D. NARAYA DE HALTEROFILIA	SPARTA VILLAFRANQUINO
C.D.F. ATLÉTICO BIERZO		1-0	3-0	7-0	2-1	2-1	4-0	3-0	4-0	9-2	0-1	3-0	9-1	12-1
C.D. PONFERRADA CITY	1-1		4-2	4-3	4-0	6-0	0-1	3-0	7-1	2-0	5-0	6-0	3-0	3-0
C.D. FLORES DEL SIL	1-3	1-0		1-3	4-4	6-4	5-1	3-1	4-0	6-2	4-4	2-0	4-1	8-1
C.D. COLUMBRIANOS	0-4	2-2	4-1		3-4	7-3	1-3	2-0	2-1	3-0	7-0	6-0	5-0	7-2
C.D. LA MORENICA "C"	0-4	0-2	0-2	2-1		2-5	3-1	4-2	5-1	2-0	1-1	7-1	4-1	6-2
C.D. SANTA MARTA	1-5	0-2	2-7	2-7	3-0		4-2	1-3	4-4	5-3	9-3	5-1	7-0	7-5
C.D. CUATROVIENTOS "B"	0-4	1-2	3-5	2-3	0-2	1-2		1-1	2-0	3-0	1-0	3-0	4-1	4-1
FEMENINO PONFERRADINA	0-3	3-4	3-6	5-4	4-5	2-2	3-2		1-1	1-5	3-1	4-0	8-1	2-2
UNIÓN CACABELENSE	0-6	1-0	2-4	0-6	1-2	1-0	1-2	3-0		4-1	0-2	11-1	4-0	2-0
C.D. LA MORENICA "B"	0-8	1-0	0-4	1-7	1-5	5-6	1-5	1-4	3-0		2-2	6-2	4-1	5-3
C.D. FUENTESNUEVAS	0-5	1-5	4-6	3-3	2-7	6-5	0-1	2-2	5-0	4-4		1-4	1-2	6-2
C.D. FABERO	0-6	1-6	1-3	1-6	1-1	2-6	1-2	0-2	0-0	2-2	2-2		1-1	3-0
C.D. NARAYA DE HALTEROFILIA	1-7	0-8	2-5	2-7	1-5	0-9	0-0	1-4	0-3	0-4	2-1	0-0		4-3
SPARTA VILLAFRANQUINO	0-8	0-9	4-5	3-6	1-0	2-3	0-2	2-3	0-2	1-2	0-4	1-2	3-1	

PUESTO	EQUIPO	JUG	GAN	EMP	PER	FAVOR	CONTRA	PUNTOS
1	C.D.F. ATLÉTICO BIERZO	26	24	1	1	123	11	73
2	C.D. PONFERRADA CITY	26	19	2	5	88	20	59
3	C.D. FLORES DEL SIL	26	19	2	5	99	56	59
4	C.D. COLUMBRIANOS	26	17	2	7	105	53	53
5	C.D. LA MORENICA "C"	26	15	3	8	72	50	48
6	C.D. SANTA MARTA	26	13	2	11	96	84	41
7	C.D. CUATROVIENTOS "B"	26	13	2	11	47	44	41
8	FEMENINO PONFERRADINA	26	10	5	11	61	62	35
9	UNIÓN CACABELENSE	26	9	3	14	43	61	30
10	C.D. LA MORENICA "B"	26	8	3	15	55	89	27
11	C.D. FUENTESNUEVAS	26	6	7	13	56	82	25
12	C.D. FABERO	26	3	6	17	26	92	15
13	C.D. NARAYA DE HALTEROFILIA	26	3	3	20	23	113	12
14	SPARTA VILLAFRANQUINO	26	2	1	23	39	116	7

## ► 3ª PROVINCIAL GRUPO SALAMANCA 1 - Fútbol

<b>TERCERA PROVINCIAL DE INFANTILES GRUPO SALAMANCA 1 TEMPORADA 2022/23</b>	C.D. CALVARRASA DE ABAJO	C.D. CRISTO REY BARRIO VIDAL "B"	C.D. HERGAR HELMÁNTICA "C"	C.D. BÉJAR INDUSTRIAL	C.D. SALAMANCA FÚTBOL FEMENINO	C.D. VILLARES DE LA REINA "B"	CABRERIZOS C.F. "B"	C.D. RIBERT "B"	C.D. NAVEGA "C"
C.D. CALVARRASA DE ABAJO		7-1	4-2	2-1	5-0 5-0	10-2 4-1	6-1 10-1	10-0	7-2 12-0
C.D. CRISTO REY BARRIO VIDAL "B"	0-5 5-2		4-2 2-2	1-2 2-0	3-0	1-0	3-2	5-1 9-0	9-0
C.D. HERGAR HELMÁNTICA "C"	2-7 2-7	5-0		4-2	1-2 3-1	3-1	3-0 1-1	9-0	10-0 10-0
C.D. BÉJAR INDUSTRIAL	3-3 2-3	2-0	3-2 0-0		3-1	2-1	4-2 6-0	5-0	7-1 9-1
C.D. SALAMANCA FÚTBOL FEMENINO	0-1	1-3 0-6	0-3	0-2 0-2		1-0 1-0	2-0	6-0 3-3	3-1
C.D. VILLARES DE LA REINA "B"	3-6	2-2 2-3	1-3 1-3	3-2 1-0	0-3		2-1	5-1 2-2	5-2
CABRERIZOS C.F. "B"	1-1	1-9 3-3	1-5	3-2	0-2 3-0	1-2 1-1		8-0 3-1	8-1
C.D. RIBERT "B"	1-4 2-5	0-4	1-2 1-7	2-5 0-4	0-4	0-4	0-3		4-2 3-0
C.D. NAVEGA "C"	0-12	1-6 0-4	1-5	1-6	0-3 0-4	0-10 0-7	1-9 1-6	2-1	

PUESTO	EQUIPO	JUG	GAN	EMP	PER	FAVOR	CONTRA	PUNTOS
1	C.D. CALVARRASA DE ABAJO	24	21	2	1	138	32	65
2	C.D. CRISTO REY BARRIO VIDAL "B"	24	16	3	5	85	40	51
3	C.D. HERGAR HELMÁNTICA "C"	24	15	3	6	89	40	48
4	C.D. BÉJAR INDUSTRIAL	24	15	2	7	74	33	47
5	C.D. SALAMANCA FÚTBOL FEMENINO	24	11	1	12	37	44	34
6	C.D. VILLARES DE LA REINA "B"	24	9	3	12	56	52	30
7	CABRERIZOS C.F. "B"	24	8	4	12	59	66	28
8	C.D. RIBERT "B"	24	2	2	20	23	111	8
9	C.D. NAVEGA "C"	24	1	0	23	17	160	3

## ▶ 3ª PROVINCIAL GRUPO SALAMANCA 2 - Fútbol

<b>TERCERA PROVINCIAL DE INFANTILES GRUPO SALAMANCA 2 TEMPORADA 2022/23</b>	C.D. SALAMANCA FÚTBOL FEMENINO "B"	C.D. BÉJAR INDUSTRIAL "B"	C.D. RIBERT "C"	C.D. DOÑINOS	C.D. CASTELLANOS DE VILLIQUERA	CABRERIZOS C.F. "C"	C.D. VILLARES DE LA REINA "C"	C.D. RIBERT "D"
C.D. SALAMANCA FÚTBOL FEMENINO "B"		2-1 2-2	1-4 4-0	2-1 3-0	6-1 6-2	6-1 3-1	7-0 8-0	10-0 9-0
C.D. BÉJAR INDUSTRIAL "B"	3-1 0-1		4-2 2-1	2-3 1-0	6-1 3-1	6-0 5-0	6-1 9-0	10-1 12-0
C.D. RIBERT "C"	2-3 1-3	1-2 0-3		4-3 3-1	4-1 2-1	4-1 2-0	5-1 6-2	7-1 9-0
C.D. DOÑINOS	2-1 0-1	0-1 2-2	1-1 4-3		2-0 3-2	2-0 2-1	8-1 4-0	8-0 6-0
C.D. CASTELLANOS DE VILLIQUERA	1-4 1-5	2-3 1-2	0-6 2-0	2-2 2-3		2-2 4-1	4-1 1-1	6-0 4-0
CABRERIZOS C.F. "C"	1-2 0-1	1-7 0-1	4-1 1-2	2-1 3-3	1-0 2-3		1-1 4-1	6-0 4-0
C.D. VILLARES DE LA REINA "C"	0-5 1-5	0-3 1-4	0-5 1-5	1-5 1-6	0-2 1-1	1-1 1-3		6-1 5-0
C.D. RIBERT "D"	0-10 1-6	0-9 0-23	1-10 0-11	0-10 0-10	0-2 0-6	2-2 0-10	0-6 0-2	

PUESTO	EQUIPO	JUG	GAN	EMP	PER	FAVOR	CONTRA	PUNTOS
1	C.D. SALAMANCA FÚTBOL FEMENINO "B"	28	24	1	3	117	26	73
2	C.D. BÉJAR INDUSTRIAL "B"	28	23	2	3	132	24	71
3	C.D. RIBERT "C"	28	17	1	10	101	47	52
4	C.D. DOÑINOS	28	16	4	8	92	39	52
5	C.D. CASTELLANOS DE VILLIQUERA	28	9	4	15	55	66	31
6	CABRERIZOS C.F. "C"	28	8	5	15	53	63	29
7	C.D. VILLARES DE LA REINA "C"	28	4	4	20	36	109	16
8	C.D. RIBERT "D"	28	0	1	27	7	219	1

## ► 3ª PROVINCIAL GRUPO VALLADOLID 1 - Fútbol

<b>TERCERA PROVINCIAL DE INFANTILES GRUPO VALLADOLID 1</b> TEMPORADA 2022/23	C.D. ARCÉS "B"	C.D. SAN PÍOX	C.D. CIGALES	C.D. RIOSECO	ATLÉTICO PARQUESOL C.F. "B"	C.D. ZARATÁN SPORT "B"	VILLANUBLA C.F.	C.D. VILLA DE SIMANCAS "B"	C.D. ZONA SUR	C.D. UNIÓN DELICIAS	C.D. SANTOVENIA	C.D. SAN AGUSTÍN RECOLETOS	C.D. CABEZÓN	C.D. ALESTE
	C.D. ARCÉS "B"		1-2	2-3	6-0	2-2	7-0	3-0	2-0	3-2	3-1	9-0	12-0	14-0
C.D. SAN PÍOX	2-4		4-3	1-2	6-0	2-0	3-1	4-1	7-0	5-0	14-0	6-0	14-0	15-0
C.D. CIGALES	1-5	2-2		1-1	3-1	5-0	1-1	3-0	4-1	5-1	11-0	8-0	13-0	13-0
C.D. RIOSECO	1-4	1-6	2-8		3-6	2-0	3-1	4-4	2-1	3-2	7-1	5-1	5-1	11-2
ATLÉTICO PARQUESOL C.F. "B"	1-3	1-6	0-4	0-4		0-0	2-2	3-1	4-0	4-1	7-2	3-1	13-0	13-0
C.D. ZARATÁN SPORT "B"	2-1	4-2	0-3	2-4	1-1		0-0	2-1	1-4	4-3	6-1	7-0	3-1	9-0
VILLANUBLA C.F.	2-4	2-6	0-6	3-1	1-0	0-0		1-3	4-2	6-3	2-0	2-1	6-0	6-2
C.D. VILLA DE SIMANCAS "B"	0-5	0-5	0-9	0-3	1-1	2-3	4-6		4-1	0-0	5-0	5-0	6-0	6-0
C.D. ZONA SUR	1-4	1-5	0-5	1-3	0-3	3-1	1-2	1-2		7-2	6-0	7-0	8-0	10-0
C.D. UNIÓN DELICIAS	1-3	0-2	1-5	3-9	1-2	4-3	2-0	1-3	1-3		11-1	3-4	6-3	8-0
C.D. SANTOVENIA	1-3	0-8	0-5	1-10	1-7	0-9	1-4	1-4	2-2	2-6		3-0	3-2	8-0
C.D. SAN AGUSTÍN RECOLETOS	0-7	0-2	0-7	1-7	0-4	2-4	2-1	0-4	1-2	0-1	4-5		4-3	4-0
C.D. CABEZÓN	0-3	3-8	0-11	0-3	3-10	0-5	0-8	1-9	1-4	1-3	0-6	4-5		11-0
C.D. ALESTE	1-8	1-10	0-14	1-11	1-9	1-11	1-4	0-15	0-6	1-11	0-6	1-6	1-6	

PUESTO	EQUIPO	JUG	GAN	EMP	PER	FAVOR	CONTRA	PUNTOS
1	C.D. ARCÉS "B"	26	22	1	3	129	25	67
2	C.D. SAN PÍOX	26	22	1	3	147	27	67
3	C.D. CIGALES	26	21	3	2	153	21	66
4	C.D. RIOSECO	26	18	2	6	107	57	56
5	ATLÉTICO PARQUESOL C.F. "B"	26	14	5	7	97	47	47
6	C.D. ZARATÁN SPORT "B"	26	13	4	9	77	49	43
7	VILLANUBLA C.F.	26	13	4	9	65	51	43
8	C.D. VILLA DE SIMANCAS "B"	26	12	3	11	80	56	39
9	C.D. ZONA SUR	26	11	1	14	74	61	34
10	C.D. UNIÓN DELICIAS	26	9	1	16	76	79	28
11	C.D. SANTOVENIA	26	6	1	19	45	142	19
12	C.D. SAN AGUSTÍN RECOLETOS	26	6	0	20	36	113	18
13	C.D. CABEZÓN	26	2	0	24	40	171	6
14	C.D. ALESTE	26	0	0	26	15	242	0

## ▶ 3ª PROVINCIAL GRUPO VALLADOLID 2 - Fútbol

<b>TERCERA PROVINCIAL DE INFANTILES GRUPO VALLADOLID 2 TEMPORADA 2022/23</b>	ATLÉTICO PINCIA	C.D. PEDRAJAS	A.D. SAN MIGUEL OLMEDO	C.D. NAVARRÉS	VICTORIA C.F. "B"	C.D. UNIÓN ARROYO "B"	C.D.F. MOJADOS	C.D. MEDINENSE	C.D. SAN PÍO X "B"	GIMNÁSTICA MEDINENSE "B"	C.D. DON BOSCO "B"	BETIS PEGASO C.F. "B"	ATLÉTICO PARQUESOL C.F.	C.D. JUVENTUD RONDILLA "B"
ATLÉTICO PINCIA		1-1	1-1	2-0	4-1	8-0	7-0	8-0	4-1	6-2	9-0	6-0	12-0	9-0
C.D. PEDRAJAS	3-3		4-1	2-1	1-1	4-1	3-2	7-3	2-2	2-1	3-0	9-1	5-1	3-0
A.D. SAN MIGUEL OLMEDO	2-3	4-0		2-1	2-1	7-0	2-3	5-1	3-1	6-0	5-0	6-1	7-0	10-0
C.D. NAVARRÉS	1-4	3-2	3-1		3-1	3-0	3-1	4-0	3-1	5-1	6-1	4-1	6-1	10-0
VICTORIA C.F. "B"	1-1	2-5	0-1	3-3		1-1	3-2	1-2	2-2	5-0	2-1	2-1	4-3	16-0
C.D. UNIÓN ARROYO "B"	0-5	3-3	1-1	5-4	3-6		2-1	1-0	3-1	3-0	4-3	9-1	4-3	6-0
C.D.F. MOJADOS	0-4	0-1	2-7	1-1	1-4	2-3		3-1	4-1	4-0	2-0	3-1	3-1	5-1
C.D. MEDINENSE	0-3	1-4	1-1	4-4	0-6	1-1	0-3		1-3	4-0	4-3	2-1	3-1	4-0
C.D. SAN PÍO X "B"	0-4	2-4	1-8	2-0	1-5	1-3	2-3	1-1		3-0	0-4	3-0	2-2	4-0
GIMNÁSTICA MEDINENSE "B"	2-5	0-3	1-5	3-2	0-5	1-0	1-4	2-0	0-0		4-1	2-2	6-4	3-1
C.D. DON BOSCO "B"	1-5	1-4	1-7	3-4	2-2	1-3	2-3	5-3	2-1	2-2		4-0	1-1	7-2
BETIS PEGASO C.F. "B"	2-11	0-5	0-8	3-3	1-5	2-2	1-4	3-2	1-3	1-0	1-2		5-4	8-1
ATLÉTICO PARQUESOL C.F.	1-5	1-7	3-6	1-3	1-6	2-4	3-4	0-2	2-2	0-0	5-3	3-0		7-1
C.D. JUVENTUD RONDILLA "B"	0-11	0-8	1-6	1-10	0-6	0-15	2-4	1-6	0-8	0-9	0-7	0-8	1-10	

El partido C.D. Pedrajas - C.D. Juventud Rondilla "B" no se disputó por incomparecencia del C.D. Juventud Rondilla "B", dándole el partido por perdido por 3-0 y sancionándole con tres puntos menos en la clasificación

PUESTO	EQUIPO	JUG	GAN	EMP	PER	FAVOR	CONTRA	PUNTOS
1	ATLÉTICO PINCIA	26	22	4	0	141	19	70
2	C.D. PEDRAJAS	26	19	5	2	95	35	62
3	A.D. SAN MIGUEL OLMEDO	26	19	3	4	114	30	60
4	C.D. NAVARRÉS	26	15	4	7	90	46	49
5	VICTORIA C.F. "B"	26	14	6	6	91	41	48
6	C.D. UNIÓN ARROYO "B"	26	14	5	7	77	61	47
7	C.D.F. MOJADOS	26	15	1	10	64	56	46
8	C.D. MEDINENSE	26	8	4	14	46	71	28
9	C.D. SAN PÍO X "B"	26	7	6	13	48	61	27
10	GIMNÁSTICA MEDINENSE "B"	26	7	4	15	40	73	25
11	C.D. DON BOSCO "B"	26	7	3	16	57	82	24
12	BETIS PEGASO C.F. "B"	26	5	3	18	45	103	18
13	ATLÉTICO PARQUESOL C.F.	26	4	4	18	60	102	16
14	C.D. JUVENTUD RONDILLA "B"	26	0	0	26	12	200	-3

## ▶ 3ª PROVINCIAL GRUPO VALLADOLID 3 - Fútbol

<b>TERCERA PROVINCIAL DE INFANTILES GRUPO VALLADOLID 3</b> TEMPORADA 2022/23	C.D. MEDINENSE "B"	C.D. LA PEDRAJA	ATLÉTICO PINCIA "B"	REAL VALLADOLID C.F. S.A.D. "C"	PUENTE JARDÍN C.F.	C.D. ADEV ZAFIRO	U.D. BELÉN	VICTORIA C.F. "C"	LA CISTÉRNIGA C.F. "C"	C.D. SAN JOSÉ JESUITAS "B"
	C.D. MEDINENSE "B"		3-1 3-3	5-1	3-1 4-2	4-1 7-2	9-0 4-1	6-1	11-0	6-1
C.D. LA PEDRAJA	1-3		3-2	4-1	7-1 3-0	6-1 1-1	4-0 5-1	5-0 9-1	6-0	3-0 8-0
ATLÉTICO PINCIA "B"	4-5 0-7	4-4 5-1		2-1 3-1	3-2 0-3	5-0	11-1	4-1	8-1	6-0
REAL VALLADOLID C.F. S.A.D. "C"	1-6	5-4 1-1	3-2		1-3 2-0	7-1 0-0	10-1	7-0 4-0	6-1	6-0
PUENTE JARDÍN C.F.	1-4	1-2	3-4	2-1		0-1 2-1	7-0 2-0	9-1 6-1	4-0 3-0	5-0 7-0
C.D. ADEV ZAFIRO	1-8	0-6	2-2 3-0	0-5	1-1		2-2	4-1 5-0	5-1 3-0	5-2 3-2
U.D. BELÉN	1-3 0-6	1-3	2-7 1-6	2-2 0-3	2-2	5-4 3-2		4-2 1-1	7-0	5-0
VICTORIA C.F. "C"	1-12 3-6	1-5	0-5 2-5	0-2	0-1	1-6	0-5		5-1 4-0	3-1 3-0
LA CISTÉRNIGA C.F. "C"	1-2 0-7	1-8 1-3	0-4 0-10	0-7 0-3	0-1	0-1	1-3 0-3	1-0		1-2
C.D. SAN JOSÉ JESUITAS "B"	0-6 0-9	1-5	0-11 2-5	0-8 1-7	0-2	8-1	2-3 1-2	2-6	2-3 1-1	

El partido Puente Jardín C.F. - U.D. Belén fue suspendido con 2-0 tras retirada del U.D. Belén, manteniéndose el resultado del partido y sancionándose con tres puntos menos en la clasificación

PUESTO	EQUIPO	JUG	GAN	EMP	PER	FAVOR	CONTRA	PUNTOS
1	C.D. MEDINENSE "B"	27	26	1	0	160	28	79
2	C.D. LA PEDRAJA	27	19	4	4	111	38	61
3	ATLÉTICO PINCIA "B"	27	18	2	7	119	53	56
4	REAL VALLADOLID C.F. S.A.D. "C"	27	16	3	8	97	40	51
5	PUENTE JARDÍN C.F.	27	15	2	10	71	45	47
6	C.D. ADEV ZAFIRO	27	10	5	12	54	81	35
7	U.D. BELÉN	27	10	4	13	56	92	31
8	VICTORIA C.F. "C"	27	5	1	21	37	121	16
9	LA CISTÉRNIGA C.F. "C"	27	2	1	24	15	114	7
10	C.D. SAN JOSÉ JESUITAS "B"	27	2	1	24	27	135	7

## ▶ 3ª PROVINCIAL GRUPO VALLADOLID 4 - Fútbol

<b>TERCERA PROVINCIAL DE INFANTILES GRUPO VALLADOLID 4 TEMPORADA 2022/23</b>	ATLÉTICO DE LAGUNA "B"	LA CISTÉRNIGA C.F. "B"	C.D. LAGUNA "C"	C.D. BOECILLO "B"	C.D. VILLA DE SIMANCAS "C"	ATLÉTICO ARROYO	C.D. ZARATÁN SPORT "C"	C.D. TUDELA "B"
ATLÉTICO DE LAGUNA "B"		6-2 2-1	3-0	5-1 5-0	7-0 5-1	6-0 4-1	4-0	10-0
LA CISTÉRNIGA C.F. "B"	2-3		6-0	3-0 2-1	3-0 2-1	6-0	12-0 4-1	14-0
C.D. LAGUNA "C"	1-3 1-8	2-11 2-1		3-1	3-0	2-4 3-2	5-0	10-1 13-1
C.D. BOECILLO "B"	0-6	1-3	4-1 4-1		1-1	6-0 3-1	2-0 4-0	8-1
C.D. VILLA DE SIMANCAS "C"	0-5	2-6	2-3 0-3	2-0 0-0		5-2	4-0 2-0	6-1
ATLÉTICO ARROYO	0-5	1-9 0-5	1-2	0-0	3-3 4-8		5-3	10-1
C.D. ZARATÁN SPORT "C"	1-7 0-9	1-4	1-6 2-4	1-2	1-4	0-5 1-6		3-1 2-1
C.D. TUDELA "B"	0-11 1-8	1-11 1-10	1-13	0-3 1-2	0-4 3-7	2-6 2-7	0-7	

El C.D. Renedo de Esgueva se retiró antes del comienzo de la competición

PUESTO	EQUIPO	JUG	GAN	EMP	PER	FAVOR	CONTRA	PUNTOS
1	ATLÉTICO DE LAGUNA "B"	21	21	0	0	122	12	63
2	LA CISTÉRNIGA C.F. "B"	21	17	0	4	117	25	51
3	C.D. LAGUNA "C"	21	13	0	8	78	56	39
4	C.D. BOECILLO "B"	21	10	3	8	43	36	33
5	C.D. VILLA DE SIMANCAS "C"	21	9	3	9	52	52	30
6	ATLÉTICO ARROYO	21	7	2	12	58	76	23
7	C.D. ZARATÁN SPORT "C"	21	3	0	18	24	91	9
8	C.D. TUDELA "B"	21	0	0	21	19	165	0





## COMPETICIONES ALEVINES

### ► 1ª PROVINCIAL FASE REGIONAL - Fútbol

PRIMERA PROVINCIAL DE ALEVINES FASE REGIONAL TEMPORADA 2022/23	REAL VALLADOLID C.F. S.A.D.	BURGOS C.F. PROMESAS	UNIONISTAS DE SALAMANCA C.F.	C.D. SAN JUANILLO	C.D.F. PEÑA	GIMNÁSTICA SEGOVIANA C.F.	C.D. NUMANCIA DE SORIA S.A.D.	C.D. COLEGIOS DIOCESANOS	ZAMORA C.F. S.A.D.
REAL VALLADOLID C.F. S.A.D.					9-2		7-0		12-0
BURGOS C.F. PROMESAS	2-3			8-1	6-0		5-0		
UNIONISTAS DE SALAMANCA C.F.	2-8	2-3				4-1		18-0	
C.D. SAN JUANILLO	1-11		4-3			3-1		7-1	8-2
C.D.F. PEÑA			0-1	6-1			7-1		14-0
GIMNÁSTICA SEGOVIANA C.F.	0-2	2-4			3-2			4-1	
C.D. NUMANCIA DE SORIA S.A.D.			0-6	3-3		1-2		2-2	
C.D. COLEGIOS DIOCESANOS	0-13	0-5			1-6				6-2
ZAMORA C.F. S.A.D.		0-14	1-13			2-3	2-5		

PUESTO	EQUIPO	JUG	GAN	EMP	PER	FAVOR	CONTRA	PUNTOS
1	REAL VALLADOLID C.F. S.A.D.	8	8	0	0	65	7	24
2	BURGOS C.F. PROMESAS	8	7	0	1	47	8	21
3	UNIONISTAS DE SALAMANCA C.F.	8	5	0	3	49	17	15
4	C.D. SAN JUANILLO	8	4	1	3	28	35	13
5	C.D.F. PEÑA	8	4	0	4	37	22	12
6	GIMNÁSTICA SEGOVIANA C.F.	8	4	0	4	16	19	12
7	C.D. NUMANCIA DE SORIA S.A.D.	8	1	2	5	12	34	5
8	C.D. COLEGIOS DIOCESANOS	8	1	1	6	11	57	4
9	ZAMORA C.F. S.A.D.	8	0	0	8	9	75	0



FASE REGIONAL REAL VALLADOLID C.F. S.A.D

## ► 1ª PROVINCIAL GRUPO ÁVILA - Fútbol

PRIMERA PROVINCIAL DE ALEVINES GRUPO ÁVILA TEMPORADA 2022/23	C.D. COLEGIOS DIOCESANOS	C.D. BOSCO DE ARÉVALO	REAL ÁVILA C.F. S.A.D.	C.D. ZONA NORTE	DEPORTIVO ARENAS C.F.	C.D. LINKO	C.D. MILAGROSA - LAS NIEVES	C.D. LAS NAVAS
C.D. COLEGIOS DIOCESANOS		4-0 0-3	7-4 7-1	2-2 7-3	3-0 7-1	4-1 6-1	9-1 9-0	10-1 9-0
C.D. BOSCO DE ARÉVALO	6-1 1-1		7-2 4-2	4-2 8-2	3-0 12-0	6-1 3-4	7-0 7-1	12-0 11-2
REAL ÁVILA C.F. S.A.D.	1-4 0-9	2-6 4-5		2-2 2-5	5-3 3-4	8-2 5-3	5-3 4-4	12-0 9-2
C.D. ZONA NORTE	2-5 2-4	3-6 4-5	0-3 1-1		5-2 4-1	6-7 3-1	6-3 7-3	9-0 10-3
DEPORTIVO ARENAS C.F.	3-5 1-4	3-5 4-3	6-4 1-2	3-2 6-2		8-4 4-2	1-3 6-3	10-2 11-2
C.D. LINKO	4-10 0-7	2-4 3-6	3-7 0-4	1-2 2-7	2-1 2-4		4-2 6-3	4-2 7-5
C.D. MILAGROSA - LAS NIEVES	1-10 2-10	2-5 2-8	4-8 1-11	1-6 2-8	2-7 2-6	5-2 2-5		6-1 5-2
C.D. LAS NAVAS	3-13 3-7	0-8 7-6	0-6 3-4	6-8 5-7	4-7 1-5	3-4 3-7	5-6 2-4	

El partido C.D. Bosco de Arévalo - Deportivo Arenas C.F. finalizó 4-3, pero el Deportivo Arenas C.F. cometió alineación indebida, dándole el partido por perdido por 3-0 y sancionándole con tres puntos menos en la clasificación

PUESTO	EQUIPO	JUG	GAN	EMP	PER	FAVOR	CONTRA	PUNTOS
1	C.D. COLEGIOS DIOCESANOS	28	24	2	2	174	47	74
2	C.D. BOSCO DE ARÉVALO	28	23	1	4	161	58	70
3	REAL ÁVILA C.F. S.A.D.	28	14	3	11	121	96	45
4	C.D. ZONA NORTE	28	14	3	11	120	95	45
5	DEPORTIVO ARENAS C.F.	28	15	0	13	108	98	42
6	C.D. LINKO	28	10	0	18	84	130	30
7	C.D. MILAGROSA - LAS NIEVES	28	6	1	21	73	167	19
8	C.D. LAS NAVAS	28	1	0	27	67	217	3

## ► 1ª PROVINCIAL GRUPO BURGOS - Fútbol

PRIMERA PROVINCIAL DE ALEVINES GRUPO BURGOS TEMPORADA 2022/23	BURGOS C.F. PROMESAS	ARANDINA C.F.	C.D. CASCO VIEJO	C.D. ALFOZ DE QUINTANADUEÑAS	DEPORTIVA C.F.	C.D. MIRANDÉS PROMESAS CHARCA	C.D. INTERNACIONAL VISTA ALEGRE	C.D. JUVENTUD DEL CÍRCULO CATÓLICO	C.D. GROGGY'S'S GAMONAL	C.D. SAN PEDRO	C.F. BRIVIESCA	C.D. ARANDA RIBER	C.D. BURGALÉS	C.D. GRUPO ANTOLÍN
	BURGOS C.F. PROMESAS		6-0	4-0	4-0	5-0	4-0	11-2	12-0	7-0	11-2	13-0	11-0	9-1
ARANDINA C.F.	4-1		1-0	7-0	10-1	7-2	3-1	7-0	10-3	8-1	14-1	7-0	13-0	4-0
C.D. CASCO VIEJO	0-6	2-2		3-1	6-2	3-1	4-1	2-0	2-2	5-1	7-1	4-0	6-1	4-0
C.D. ALFOZ DE QUINTANADUEÑAS	2-9	0-6	6-2		6-3	3-1	5-3	1-3	2-4	0-2	7-0	7-5	5-1	6-2
DEPORTIVA C.F.	2-11	1-6	2-5	2-2		4-1	3-2	3-2	6-3	4-5	0-1	3-3	5-2	7-0
C.D. MIRANDÉS PROMESAS CHARCA	2-9	2-10	8-3	2-1	5-3		6-3	3-1	4-5	6-3	4-5	5-1	4-0	9-2
C.D. INTERNACIONAL VISTA ALEGRE	0-4	1-6	3-3	2-1	4-4	4-2		3-1	1-3	3-2	3-3	3-1	2-2	7-4
C.D. JUVENTUD DEL CÍRCULO CATÓLICO	0-3	1-4	2-5	1-3	3-3	3-0	1-5		3-2	4-0	2-1	5-1	1-1	11-0
C.D. GROGGY'S'S GAMONAL	0-3	1-5	1-5	1-4	1-1	5-4	2-1	1-1		3-1	6-1	6-0	3-2	7-3
C.D. SAN PEDRO	1-8	0-4	1-2	1-5	2-5	4-4	2-3	4-4	4-3		8-3	2-4	3-1	9-2
C.F. BRIVIESCA	1-10	5-11	0-12	7-4	2-10	6-6	4-3	2-5	3-2	3-3		6-5	5-7	9-5
C.D. ARANDA RIBER	1-15	2-3	0-6	2-7	0-7	1-4	2-3	0-4	4-1	3-7	4-5		4-3	7-1
C.D. BURGALÉS	0-7	1-9	2-3	1-1	3-5	2-5	2-6	1-2	4-2	0-5	1-2	2-5		6-3
C.D. GRUPO ANTOLÍN	1-10	1-8	1-5	1-6	0-7	0-3	2-5	1-6	3-7	3-5	5-3	2-4	5-2	

PUESTO	EQUIPO	JUG	GAN	EMP	PER	FAVOR	CONTRA	PUNTOS
1	BURGOS C.F. PROMESAS	26	25	0	1	209	19	75
2	ARANDINA C.F.	26	24	1	1	169	33	73
3	C.D. CASCO VIEJO	26	18	3	5	99	49	57
4	C.D. ALFOZ DE QUINTANADUEÑAS	26	13	2	11	85	75	41
5	DEPORTIVA C.F.	26	11	5	10	93	90	38
6	C.D. MIRANDÉS PROMESAS CHARCA	26	12	2	12	93	92	38
7	C.D. INTERNACIONAL VISTA ALEGRE	26	11	4	11	74	83	37
8	C.D. JUVENTUD DEL CÍRCULO CATÓLICO	26	11	4	11	66	68	37
9	C.D. GROGGY'S'S GAMONAL	26	11	3	12	74	84	36
10	C.D. SAN PEDRO	26	9	3	14	78	101	30
11	C.F. BRIVIESCA	26	9	3	14	79	157	30
12	C.D. ARANDA RIBER	26	6	1	19	59	129	19
13	C.D. BURGALÉS	26	3	3	20	48	120	12
14	C.D. GRUPO ANTOLÍN	26	2	0	24	47	173	6

## ► 1ª PROVINCIAL GRUPO LEÓN - Fútbol

PRIMERA PROVINCIAL DE ALEVINES GRUPO LEÓN TEMPORADA 2022/23	C.D.F. PEÑA	C. Y.D. LEONESA S.A.D.	PUENTE CASTRO F.C.	C.D. CASA DE ASTURIAS EN LEÓN	S.D. PONFERRADINA S.A.D.	C.D. LA BAÑEZA	ATLÉTICO PINILLA	LEÓN C.F.	C.D. LA VIRGEN DEL CAMINO	SOCCER PONFERRADINA	C.D. LA MORENICA	C.D. LOYOLA	ATLÉTICO TROBAJO H	ATLÉTICO TEMPLARIO
	C.D.F. PEÑA		3-0	4-0	2-1	1-0	7-1	15-0	8-0	10-0	9-0	8-0	12-0	11-0
C. Y.D. LEONESA S.A.D.	1-4		7-3	4-2	5-1	7-1	3-1	6-0	10-0	9-1	11-1	13-0	12-2	19-0
PUENTE CASTRO F.C.	0-6	5-3		4-1	5-0	9-2	9-3	6-2	13-1	9-3	9-0	14-0	9-1	15-0
C.D. CASA DE ASTURIAS EN LEÓN	4-4	0-8	3-3		4-1	5-3	5-3	3-2	5-3	3-0	6-1	11-1	8-1	16-0
S.D. PONFERRADINA S.A.D.	1-5	3-1	2-2	1-2		10-0	5-2	5-0	3-4	3-0	4-0	11-0	12-0	14-0
C.D. LA BAÑEZA	3-12	4-9	3-10	7-3	3-2		6-5	4-3	7-3	7-5	6-0	5-3	8-1	16-0
ATLÉTICO PINILLA	1-7	4-3	1-1	5-3	0-5	8-2		1-3	1-2	6-2	7-1	12-4	13-1	23-0
LEÓN C.F.	0-4	2-4	0-5	2-2	0-5	3-2	1-1		4-2	2-0	5-2	7-0	11-2	13-0
C.D. LA VIRGEN DEL CAMINO	1-10	1-9	1-8	2-3	1-2	3-6	3-3	2-4		2-3	3-3	7-2	5-3	10-2
SOCCER PONFERRADINA	0-8	2-6	1-8	2-2	1-4	4-5	3-10	0-1	3-3		7-4	7-0	11-2	9-0
C.D. LA MORENICA	1-8	2-5	1-12	3-6	0-8	3-4	2-6	2-1	2-6	1-4		7-2	6-3	16-0
C.D. LOYOLA	0-12	0-9	1-15	0-5	0-11	0-8	1-4	1-4	1-1	1-1	1-3		1-1	9-0
ATLÉTICO TROBAJO H	1-13	0-8	0-13	1-11	2-9	2-4	2-8	2-5	3-4	4-7	3-4	5-6		13-2
ATLÉTICO TEMPLARIO	1-16	0-16	0-17	0-13	0-15	1-12	0-7	0-17	2-13	0-5	2-11	1-11	1-8	

PUESTO	EQUIPO	JUG	GAN	EMP	PER	FAVOR	CONTRA	PUNTOS
1	C.D.F. PEÑA	26	25	1	0	213	16	76
2	C. Y.D. LEONESA S.A.D.	26	21	0	5	188	42	63
3	PUENTE CASTRO F.C.	26	20	3	3	204	46	63
4	C.D. CASA DE ASTURIAS EN LEÓN	26	16	4	6	127	63	52
5	S.D. PONFERRADINA S.A.D.	26	17	1	8	137	38	52
6	C.D. LA BAÑEZA	26	16	0	10	129	118	48
7	ATLÉTICO PINILLA	26	13	3	10	135	89	42
8	LEÓN C.F.	26	13	2	11	92	69	41
9	C.D. LA VIRGEN DEL CAMINO	26	8	4	14	83	122	28
10	SOCCER PONFERRADINA	26	8	3	15	81	109	27
11	C.D. LA MORENICA	26	7	1	18	76	137	22
12	C.D. LOYOLA	26	3	3	20	45	186	12
13	ATLÉTICO TROBAJO H	26	2	1	23	63	202	7
14	ATLÉTICO TEMPLARIO	26	0	0	26	12	348	0

## ► 1ª PROVINCIAL GRUPO PALENCIA - Fútbol

PRIMERA PROVINCIAL DE ALEVINES GRUPO PALENCIA TEMPORADA 2022/23	C.D. SAN JUANILLO	C.D.I. DE LA AMISTAD	C.D. MARISTA DE FÚTBOL	C.D.F. SAN ANTONIO	ATLÉTICO AGUILAR	C.D. LA SALLE	C.D.D. BASE VILLAMURIEL	C.D.F. PADRE CLARET	C.D. CARRIÓN	C.D. SALDAÑA	C.D. PISUERGA VENTA DE BAÑOS	C.D. GUARDENSE
	C.D. SAN JUANILLO		7-1	4-2	3-1	9-2	6-2	2-1	13-1	9-0	9-1	12-1
C.D.I. DE LA AMISTAD	5-4		7-3	4-4	3-0	4-1	5-1	13-1	4-2	6-0	3-2	22-0
C.D. MARISTA DE FÚTBOL	2-1	8-3		12-4	4-2	3-6	7-1	7-3	11-2	14-0	9-0	16-2
C.D.F. SAN ANTONIO	1-7	5-1	5-4		4-2	5-2	2-1	6-3	5-0	5-0	5-1	21-1
ATLÉTICO AGUILAR	0-7	2-15	2-8	1-2		6-4	2-2	2-0	6-4	5-0	7-0	12-0
C.D. LA SALLE	1-8	1-3	0-9	2-6	2-7		3-2	6-2	7-1	6-2	8-4	16-2
C.D.D. BASE VILLAMURIEL	2-4	1-5	4-5	3-3	3-7	7-0		0-1	5-1	3-3	5-2	12-1
C.D.F. PADRE CLARET	0-3	2-6	0-9	2-5	3-2	6-5	0-4		7-2	3-4	4-3	10-2
C.D. CARRIÓN	1-15	3-3	2-2	2-2	3-2	1-2	1-6	2-4		3-1	4-1	17-1
C.D. SALDAÑA	0-10	1-3	1-10	0-5	1-8	1-4	1-3	0-1	1-3		2-7	7-1
C.D. PISUERGA VENTA DE BAÑOS	3-5	0-15	0-10	1-8	1-3	2-5	0-2	5-5	2-6	2-3		6-0
C.D. GUARDENSE	1-15	0-21	1-23	1-13	2-15	2-10	1-8	3-11	1-10	1-6	2-6	

PUESTO	EQUIPO	JUG	GAN	EMP	PER	FAVOR	CONTRA	PUNTOS
1	C.D. SAN JUANILLO	22	20	0	2	174	30	60
2	C.D.I. DE LA AMISTAD	22	17	2	3	152	48	53
3	C.D. MARISTA DE FÚTBOL	22	17	1	4	178	50	52
4	C.D.F. SAN ANTONIO	22	16	3	3	117	53	51
5	ATLÉTICO AGUILAR	22	11	1	10	95	77	34
6	C.D. LA SALLE	22	11	0	11	93	89	33
7	C.D.D. BASE VILLAMURIEL	22	9	3	10	76	56	30
8	C.D.F. PADRE CLARET	22	9	1	12	69	102	28
9	C.D. CARRIÓN	22	7	3	12	70	97	24
10	C.D. SALDAÑA	22	4	1	17	35	112	13
11	C.D. PISUERGA VENTA DE BAÑOS	22	3	1	18	49	123	10
12	C.D. GUARDENSE	22	0	0	22	27	298	0

## ► 1ª PROVINCIAL GRUPO SALAMANCA - Fútbol

<b>PRIMERA PROVINCIAL DE ALEVINES GRUPO SALAMANCA</b> TEMPORADA 2022/23	UNIONISTAS DE SALAMANCA C.F.	SALAMANCA C.F. U.D.S.	U.D. SANTA MARTA DE TORMES	C.D. HEGGAR HELMÁNTICA	C.D. MUNIBAR PIZARRALES	C.D. GUIJUELO	C.D. VILLARES DE LA REINA	C.D. VILLAMAYOR	SPORTING CARBAJOSA	CABRERIZOS C.F.	C.D. CARBAJOSA DE LA SAGRADA	REAL SALAMANCA MONTERREY C.F.	C.D. PEÑARANDA DE BRACAMONTE	C.D. CRISTO REY BARRIO VIDAL
UNIONISTAS DE SALAMANCA C.F.		8-1	4-1	7-1	11-2	12-0	15-0	18-1	15-0	34-0	18-1	11-1	25-2	24-0
SALAMANCA C.F. U.D.S.	2-5		6-1	4-1	6-2	3-0	13-0	12-0	12-0	10-0	14-1	11-0	15-0	20-2
U.D. SANTA MARTA DE TORMES	0-2	1-3		3-1	4-1	4-1	7-1	6-0	14-2	6-0	10-0	4-0	14-0	10-0
C.D. HEGGAR HELMÁNTICA	1-7	1-4	1-3		4-3	0-1	5-4	6-1	8-0	10-1	10-2	12-2	11-0	11-0
C.D. MUNIBAR PIZARRALES	1-15	1-5	2-13	5-3		1-0	3-2	1-2	11-1	5-1	6-1	4-1	9-0	12-2
C.D. GUIJUELO	1-3	0-2	2-1	1-2	1-2		2-1	2-1	9-0	6-0	9-2	6-0	8-0	14-0
C.D. VILLARES DE LA REINA	0-14	1-9	0-9	2-8	4-2	3-2		4-4	4-4	1-3	4-0	2-4	4-1	8-5
C.D. VILLAMAYOR	0-18	0-11	0-8	3-4	1-2	3-5	0-4		10-3	4-2	3-2	3-3	10-1	12-2
SPORTING CARBAJOSA	0-23	1-14	3-4	0-8	0-4	1-7	4-6	1-2		5-2	3-1	3-1	4-7	9-2
CABRERIZOS C.F.	0-20	0-14	0-7	0-5	1-7	0-7	1-4	2-2	4-4		2-2	5-5	5-1	11-2
C.D. CARBAJOSA DE LA SAGRADA	1-20	0-13	1-10	1-4	1-6	2-5	2-7	2-2	2-5	6-1		2-2	6-2	6-4
REAL SALAMANCA MONTERREY C.F.	0-23	0-10	0-11	1-10	0-10	4-11	4-2	3-5	2-6	4-8	3-4		5-3	10-0
C.D. PEÑARANDA DE BRACAMONTE	1-22	0-15	1-8	0-9	2-9	0-9	1-5	1-0	0-3	2-4	1-2	4-4		5-4
C.D. CRISTO REY BARRIO VIDAL	0-31	0-22	0-15	1-7	0-7	1-10	2-13	2-7	3-4	6-6	2-1	2-1	3-4	

El partido Sporting Carbajosa - Salamanca C.F. U.D.S. fue suspendido con 1-14 tras retirada del Sporting Carbajosa, manteniéndose el resultado del partido y sancionándole con tres puntos menos en la clasificación

PUESTO	EQUIPO	JUG	GAN	EMP	PER	FAVOR	CONTRA	PUNTOS
1	UNIONISTAS DE SALAMANCA C.F.	26	26	0	0	405	17	78
2	SALAMANCA C.F. U.D.S.	26	24	0	2	251	25	72
3	U.D. SANTA MARTA DE TORMES	26	21	0	5	174	31	63
4	C.D. HEGGAR HELMÁNTICA	26	18	0	8	143	56	54
5	C.D. MUNIBAR PIZARRALES	26	17	0	9	118	81	51
6	C.D. GUIJUELO	26	17	0	9	119	48	51
7	C.D. VILLARES DE LA REINA	26	11	2	13	86	124	35
8	C.D. VILLAMAYOR	26	9	4	13	76	125	31
9	SPORTING CARBAJOSA	26	8	2	16	66	175	23
10	CABRERIZOS C.F.	26	5	5	16	59	179	20
11	C.D. CARBAJOSA DE LA SAGRADA	26	5	3	18	51	166	18
12	REAL SALAMANCA MONTERREY C.F.	26	4	4	18	60	172	16
13	C.D. PEÑARANDA DE BRACAMONTE	26	4	1	21	39	213	13
14	C.D. CRISTO REY BARRIO VIDAL	26	2	1	23	45	280	7

## ► 1ª PROVINCIAL GRUPO SEGOVIA - Fútbol

<b>PRIMERA PROVINCIAL DE ALEVINES GRUPO SEGOVIA TEMPORADA 2022/23</b>	GIMNÁSTICA SEGOVIANA C.F.	C.D. MONTERESMA-LA ATALAYA	C.D. CLARET	C.D. EL ESPINAR-SAN RAFAEL	UNAMI C.P.	LA LASTRILLA C.D.	C.D. ARCÁNGEL	C.D. CANTALEJO	ATLÉTICO HONTANARES	REAL SITIO C.F.	C.D. QUINTANAR-PALACIO
GIMNÁSTICA SEGOVIANA C.F.		6-1	9-4	8-3	6-0	9-0	18-0	11-0	12-1	14-1	17-1
C.D. MONTERESMA-LA ATALAYA	2-3		5-5	5-3	0-4	7-2	6-3	11-1	11-1	7-1	6-0
C.D. CLARET	3-5	2-5		0-0	4-2	9-2	11-2	5-3	8-1	7-2	3-0
C.D. EL ESPINAR-SAN RAFAEL	0-11	1-2	1-4		10-3	7-3	5-1	3-1	8-2	13-1	12-3
UNAMI C.P.	0-8	0-5	1-3	9-3		7-3	6-2	7-3	5-6	9-2	14-0
LA LASTRILLA C.D.	2-13	2-4	3-4	4-5	8-6		5-7	5-5	4-3	10-5	5-2
C.D. ARCÁNGEL	0-15	0-4	1-9	1-2	1-8	4-8		4-3	2-4	12-0	5-2
C.D. CANTALEJO	2-17	1-3	1-4	0-3	3-10	5-4	6-6		1-1	7-1	8-2
ATLÉTICO HONTANARES	0-13	1-5	1-6	1-6	4-4	2-8	4-8	5-9		9-4	2-2
REAL SITIO C.F.	1-18	0-9	2-4	2-2	2-13	8-3	4-5	3-8	5-8		5-2
C.D. QUINTANAR-PALACIO	1-16	0-9	0-2	2-5	1-11	4-7	0-7	1-4	2-3	1-4	

El partido C.D. Claret - C.D. Quintanar-Palacio no se disputó por incomparecencia del C.D. Quintanar-Palacio, dándole el partido por perdido por 3-0 y sancionándole con tres puntos menos en la clasificación

PUESTO	EQUIPO	JUG	GAN	EMP	PER	FAVOR	CONTRA	PUNTOS
1	GIMNÁSTICA SEGOVIANA C.F.	20	20	0	0	229	22	60
2	C.D. MONTERESMA-LA ATALAYA	20	16	1	3	107	36	49
3	C.D. CLARET	20	15	2	3	97	46	47
4	C.D. EL ESPINAR-SAN RAFAEL	20	12	2	6	92	63	38
5	UNAMI C.P.	20	11	1	8	119	74	34
6	LA LASTRILLA C.D.	20	7	1	12	88	116	22
7	C.D. ARCÁNGEL	20	7	1	12	71	120	22
8	C.D. CANTALEJO	20	6	3	11	71	106	21
9	ATLÉTICO HONTANARES	20	5	3	12	59	123	18
10	REAL SITIO C.F.	20	3	1	16	53	161	10
11	C.D. QUINTANAR-PALACIO	20	0	1	19	26	145	-2

## ► 1ª PROVINCIAL GRUPO SORIA - Fútbol

PRIMERA PROVINCIAL DE ALEVINES GRUPO SORIA TEMPORADA 2022/23	C.D. NUMANCIA DE SORIA S.A.D.	C.D. ALMAZÁN	C.D. CALASANZ DE SORIA	C.D. SAN JOSÉ	C.D. MANUEL RUIZ ZORRILLA	C.D. COVALEDA	C.D. GOLMAYO-CAMARETAS	NORMA SAN LEONARDO C.F.	C.D. SAN ESTEBAN DE GORMAZ
C.D. NUMANCIA DE SORIA S.A.D.		2-2 2-2	7-1 3-4	9-0 7-1	11-0	2-0	5-0	13-0 7-3	15-0
C.D. ALMAZÁN	1-5		8-2 4-2	3-1 5-1	11-0	10-1	6-1	7-0 7-0	16-2 9-2
C.D. CALASANZ DE SORIA	4-6	6-5		8-6 4-1	11-1	3-3	7-2 11-1	7-2 9-0	20-2 10-0
C.D. SAN JOSÉ	1-5	3-5	4-6		8-1 5-0	5-3 4-2	6-0 13-0	12-1	13-3 8-0
C.D. MANUEL RUIZ ZORRILLA	0-4 0-6	1-4 1-1	1-9 3-2	3-4		3-2	5-8	2-2 8-3	4-2
C.D. COVALEDA	2-7 0-3	3-5 0-8	1-5 1-4	2-3	3-1 2-3		5-0	3-0	6-3
C.D. GOLMAYO-CAMARETAS	3-12 2-6	5-12 1-8	4-4	3-4	6-3 2-6	0-6 2-2		2-2	9-2
NORMA SAN LEONARDO C.F.	1-12	0-7	0-14	2-8 2-4	6-11	3-6 6-5	2-7 5-4		15-8 4-5
C.D. SAN ESTEBAN DE GORMAZ	0-10 0-4	1-9	0-10	1-7	5-13 3-5	1-11 2-2	4-7 4-1	4-5	

El partido C.D. Covaleda - Norma San Leonardo C.F. finalizó 2-4, pero el Norma San Leonardo C.F. cometió alineación indebida, dándole el partido por perdido por 3-0 y sancionándole con tres puntos menos en la clasificación

PUESTO	EQUIPO	JUG	GAN	EMP	PER	FAVOR	CONTRA	PUNTOS
1	C.D. NUMANCIA DE SORIA S.A.D.	24	21	2	1	163	27	65
2	C.D. ALMAZÁN	24	19	3	2	155	42	60
3	C.D. CALASANZ DE SORIA	24	17	2	5	163	65	53
4	C.D. SAN JOSÉ	24	15	0	9	122	75	45
5	C.D. MANUEL RUIZ ZORRILLA	24	9	2	13	75	120	29
6	C.D. COVALEDA	24	7	3	14	71	83	24
7	C.D. GOLMAYO-CAMARETAS	24	5	3	16	70	140	18
8	NORMA SAN LEONARDO C.F.	24	4	2	18	64	172	11
9	C.D. SAN ESTEBAN DE GORMAZ	24	2	1	21	54	213	7



## ► 1ª PROVINCIAL GRUPO VALLADOLID - Fútbol

PRIMERA PROVINCIAL DE ALEVINES GRUPO VALLADOLID TEMPORADA 2022/23	REAL VALLADOLID C.F. S.A.D.	C.D. PARQUESOL	ATLÉTICO PARQUESOL C.F.	U.D. SUR	C.D. DON BOSCO	C.D. ARCÉS	C.D. LAGUNA	BETIS C.F.	SUR ATLÉTICO	RONDA OESTE C.F.	VICTORIA C.F.	C.D. UNIÓN ARROYO	GIMNÁSTICA MEDINENSE	C.D. LAGUNA PROMESAS
REAL VALLADOLID C.F. S.A.D.		2-0	3-2	5-1	7-0	5-6	13-0	9-0	7-0	9-0	8-0	9-0	8-0	13-1
C.D. PARQUESOL	0-3		5-0	5-1	5-1	7-0	9-1	8-1	6-0	5-0	16-2	7-0	12-0	4-0
ATLÉTICO PARQUESOL C.F.	1-5	0-7		3-2	4-0	1-4	2-4	4-1	5-1	8-3	5-1	5-0	5-0	4-0
U.D. SUR	2-3	3-0	1-5		2-3	3-2	4-0	1-3	2-0	4-2	7-2	4-0	5-1	8-1
C.D. DON BOSCO	2-9	0-7	4-3	5-5		6-3	2-4	2-5	2-0	0-5	4-0	10-1	9-0	5-1
C.D. ARCÉS	2-7	2-9	2-4	3-7	0-1		4-3	4-1	2-2	5-2	8-2	3-1	6-0	8-1
C.D. LAGUNA	1-8	4-6	1-4	2-4	2-4	3-6		8-3	4-1	3-2	4-1	3-1	8-1	5-1
BETIS C.F.	1-8	0-8	1-3	2-5	2-2	2-4	2-0		2-2	1-1	2-4	4-2	4-2	3-2
SUR ATLÉTICO	0-7	0-5	1-4	1-5	2-3	0-2	1-4	0-4		3-0	4-3	5-3	5-1	3-3
RONDA OESTE C.F.	0-7	0-2	2-3	1-4	3-5	1-4	2-3	1-0	3-5		4-1	4-4	1-1	4-1
VICTORIA C.F.	0-9	1-7	0-3	0-5	3-3	1-0	2-10	4-9	4-3	0-6		2-4	4-0	4-1
C.D. UNIÓN ARROYO	0-7	0-9	0-5	1-8	3-7	2-6	2-1	3-4	1-3	1-5	3-2		1-5	3-1
GIMNÁSTICA MEDINENSE	0-9	1-5	0-6	1-6	2-2	3-2	2-7	0-9	0-2	2-4	2-6	1-6		3-3
C.D. LAGUNA PROMESAS	0-7	1-12	1-3	1-5	2-3	0-8	0-2	1-6	3-4	2-3	4-6	3-4	2-2	

PUESTO	EQUIPO	JUG	GAN	EMP	PER	FAVOR	CONTRA	PUNTOS
1	REAL VALLADOLID C.F. S.A.D.	26	25	0	1	187	19	75
2	C.D. PARQUESOL	26	23	0	3	166	23	69
3	ATLÉTICO PARQUESOL C.F.	26	19	0	7	92	49	57
4	U.D. SUR	26	18	1	7	104	52	55
5	C.D. DON BOSCO	26	14	4	8	85	80	46
6	C.D. ARCÉS	26	15	1	10	96	74	46
7	C.D. LAGUNA	26	14	0	12	87	87	42
8	BETIS C.F.	26	11	3	12	72	88	36
9	SUR ATLÉTICO	26	8	3	15	48	85	27
10	RONDA OESTE C.F.	26	8	3	15	59	83	27
11	VICTORIA C.F.	26	7	1	18	55	131	22
12	C.D. UNIÓN ARROYO	26	6	1	19	46	123	19
13	GIMNÁSTICA MEDINENSE	26	2	4	20	30	137	10
14	C.D. LAGUNA PROMESAS	26	0	3	23	36	132	3

## ► 1ª PROVINCIAL GRUPO ZAMORA - Fútbol

<b>PRIMERA PROVINCIAL DE ALEVINES GRUPO ZAMORA TEMPORADA 2022/23</b>	ZAMORA C.F. S.A.D.	C.D. LA AMISTAD 2000	C.D. AMOR DE DIOS DE ZAMORA	RACING CLUB BENAVENTE	U.D. SAN LORENZO C.D.	C.D. BENAVENTE	U.D. PINILLA DUERO	C.D. SAN JOSÉ OBRERO	U.D. TORESANA	MORALES DEL VINO ATLÉTICO	SPORTING ZAMORA C.F.	C.D. CORAZÓN DE MARÍA	ATHLETIC TORESANO
ZAMORA C.F. S.A.D.		3-1	4-1	3-4	2-2	7-2	4-5	7-0	5-1	6-1	11-0	14-1	19-0
C.D. LA AMISTAD 2000	1-4		3-3	6-3	3-2	3-1	3-2	2-1	3-0	3-0	8-1	8-1	13-3
C.D. AMOR DE DIOS DE ZAMORA	5-5	5-4		2-3	1-10	0-2	3-1	4-1	7-3	12-0	9-0	15-0	12-0
RACING CLUB BENAVENTE	0-2	5-4	2-2		4-3	0-3	3-4	2-1	4-3	5-3	3-0	20-0	15-0
U.D. SAN LORENZO C.D.	2-8	2-5	2-4	2-2		5-3	7-4	5-1	10-1	6-0	11-1	11-0	15-1
C.D. BENAVENTE	1-3	4-5	0-4	3-3	0-4		5-3	4-4	8-0	4-3	18-0	20-0	23-0
U.D. PINILLA DUERO	2-6	1-7	5-2	3-3	1-1	0-1		2-5	3-2	3-2	11-2	13-1	14-0
C.D. SAN JOSÉ OBRERO	1-6	2-6	1-7	4-3	2-2	5-3	1-8		4-3	1-1	10-0	15-2	18-1
U.D. TORESANA	0-6	2-3	0-4	0-4	2-7	2-3	4-3	3-2		3-2	11-1	15-2	19-0
MORALES DEL VINO ATLÉTICO	0-9	2-6	0-4	0-4	2-1	0-0	0-3	1-2	1-1		5-1	4-2	14-0
SPORTING ZAMORA C.F.	0-10	2-11	1-15	2-9	0-11	0-14	0-5	1-7	1-7	2-5		6-1	9-0
C.D. CORAZÓN DE MARÍA	0-18	2-10	0-16	0-9	1-13	2-10	1-3	0-15	0-11	0-11	1-10		4-2
ATHLETIC TORESANO	0-13	3-12	0-23	0-13	1-16	1-16	1-8	2-15	1-12	0-9	1-9	7-5	

PUESTO	EQUIPO	JUG	GAN	EMP	PER	FAVOR	CONTRA	PUNTOS
1	ZAMORA C.F. S.A.D.	24	20	2	2	175	30	62
2	C.D. LA AMISTAD 2000	24	19	1	4	130	54	58
3	C.D. AMOR DE DIOS DE ZAMORA	24	16	3	5	160	47	51
4	RACING CLUB BENAVENTE	24	15	4	5	123	50	49
5	U.D. SAN LORENZO C.D.	24	14	4	6	150	49	46
6	C.D. BENAVENTE	24	13	3	8	148	54	42
7	U.D. PINILLA DUERO	24	13	2	9	107	64	41
8	C.D. SAN JOSÉ OBRERO	24	11	3	10	118	75	36
9	U.D. TORESANA	24	9	1	14	105	84	28
10	MORALES DEL VINO ATLÉTICO	24	7	3	14	66	78	24
11	SPORTING ZAMORA C.F.	24	4	0	20	49	194	12
12	C.D. CORAZÓN DE MARÍA	24	1	0	23	26	276	3
13	ATHLETIC TORESANO	24	1	0	23	24	326	3

## ► 2ª PROVINCIAL GRUPO ÁVILA - Fútbol

SEGUNDA PROVINCIAL DE ALEVINES GRUPO ÁVILA TEMPORADA 2022/23	C.D. COLEGIOS DIOCESANOS "C"	C.D. LINKO "B"	ATLÉTICO CANDELEDA	C.D. COLEGIOS DIOCESANOS "B"	C.D. BOSCO DE ARÉVALO "B"	F.C. EL HOYO DE PINARES	REAL ÁVILA C.F. S.A.D. "B"	C.D. LINKO "C"	C.D. LAS NAVAS "B"	C.D. MILAGROSA - LAS NIEVES "B"
C.D. COLEGIOS DIOCESANOS "C"		5-2 5-3	9-2	4-0	6-1 9-1	11-3	10-2	5-0	12-0 15-0	12-2 15-0
C.D. LINKO "B"	2-1		8-2	6-1 5-1	16-1	7-2 8-3	15-3 10-2	9-1 6-0	12-0	15-0
ATLÉTICO CANDELEDA	3-2 3-6	4-5 3-6		2-5	8-1	15-3 3-0	19-2 9-1	14-1	12-0	13-0 14-6
C.D. COLEGIOS DIOCESANOS "B"	5-5 1-9	2-6	4-6 4-8		11-1 5-4	4-3 8-5	2-4	7-2	10-0	11-1 14-1
C.D. BOSCO DE ARÉVALO "B"	1-6	0-7 1-2	2-6 3-7	4-3		3-0	3-1 7-4	7-2 5-4	20-2 14-0	16-0
F.C. EL HOYO DE PINARES	4-7 8-9	6-6	4-7	2-9	8-6 5-3		6-5	9-1	14-2 19-0	19-3 28-0
REAL ÁVILA C.F. S.A.D. "B"	3-12 4-8	3-13	6-12	1-10 0-12	8-11	2-8 5-8		3-4 7-2	9-4	23-0
C.D. LINKO "C"	1-12 0-14	1-8	4-12 2-3	0-7 0-7	3-6	3-10 3-8	2-8		6-4	9-3 7-7
C.D. LAS NAVAS "B"	1-12	1-9 1-9	0-16 1-5	1-13 1-13	2-7	0-14	3-15 2-4	3-12 1-11		7-1
C.D. MILAGROSA - LAS NIEVES "B"	1-11	0-16 0-16	0-17	0-11	0-13 0-18	0-23	1-10 0-19	0-9	7-4 1-10	

El partido C.D. Bosco de Arévalo "B" - F.C. El Hoyo de Pinares no se disputó por incomparecencia del F.C. El Hoyo de Pinares, dándole el partido por perdido por 3-0 y sancionándole con tres puntos menos en la clasificación

El partido Atlético Candeleda - F.C. El Hoyo de Pinares no se disputó por incomparecencia del F.C. El Hoyo de Pinares, dándole el partido por perdido por 3-0 y sancionándole con tres puntos menos en la clasificación

PUESTO	EQUIPO	JUG	GAN	EMP	PER	FAVOR	CONTRA	PUNTOS
1	C.D. COLEGIOS DIOCESANOS "C"	27	24	1	2	232	53	73
2	C.D. LINKO "B"	27	24	1	2	227	49	73
3	ATLÉTICO CANDELEDA	27	21	0	6	225	85	63
4	C.D. COLEGIOS DIOCESANOS "B"	27	17	1	9	180	81	52
5	C.D. BOSCO DE ARÉVALO "B"	27	14	0	13	159	125	42
6	F.C. EL HOYO DE PINARES	27	14	1	12	222	130	37
7	REAL ÁVILA C.F. S.A.D. "B"	27	9	0	18	154	193	27
8	C.D. LINKO "C"	27	6	1	20	90	185	19
9	C.D. LAS NAVAS "B"	27	2	0	25	50	292	6
10	C.D. MILAGROSA - LAS NIEVES "B"	27	1	1	25	34	380	4

## ▶ 2ª PROVINCIAL GRUPO BURGOS - Fútbol

<b>SEGUNDA PROVINCIAL DE ALEVINES GRUPO BURGOS</b> TEMPORADA 2022/23	BURGOS C.F. PROMESAS "B"	BURGOS U.D.	VILLARCAYO NELA C.F.	VADILLOS C.F.	C.D. CASCO VIEJO "B"	C.D. BURGALÉS "B"	C.D.B. CONDADO DE CASTILLA	C.D. TARDAJOS	ARANDINA C.F. "B"	C.D. ARCOS DE LA LLANA	ALCÁZAR C.D.	CAPISCOL C.F.	C.D. ARANDA RIBER "B"	C.D. SAN CRISTÓBAL CASTILLA
BURGOS C.F. PROMESAS "B"		6-3	2-1	6-2	5-1	8-1	8-2	11-1	14-0	5-0	13-1	4-0	13-1	14-1
BURGOS U.D.	3-3		7-1	2-2	3-0	3-1	5-2	3-3	6-1	5-3	9-0	7-0	3-0	7-1
VILLARCAYO NELA C.F.	2-5	2-5		6-1	10-1	5-3	5-1	7-2	4-3	4-3	9-2	3-3	8-2	5-2
VADILLOS C.F.	1-7	1-7	4-2		2-3	3-1	3-5	4-4	10-0	5-2	0-1	4-1	4-1	5-2
C.D. CASCO VIEJO "B"	0-6	2-2	1-2	1-2		1-0	1-0	5-4	4-3	3-1	4-1	6-2	3-0	11-2
C.D. BURGALÉS "B"	2-9	3-3	1-6	0-3	4-1		4-4	3-2	2-0	8-2	2-0	2-1	12-0	4-4
C.D.B. CONDADO DE CASTILLA	2-7	1-7	4-4	2-3	1-1	4-3		0-1	0-3	3-2	6-3	5-1	3-1	2-4
C.D. TARDAJOS	1-4	3-11	6-3	3-2	3-3	2-1	3-1		1-1	2-4	5-4	2-3	2-1	6-1
ARANDINA C.F. "B"	2-4	1-9	1-4	1-7	5-5	0-2	2-4	9-5		1-3	1-1	4-1	4-1	3-2
C.D. ARCOS DE LA LLANA	0-7	3-6	1-2	0-3	1-2	1-4	3-4	3-3	2-3		5-1	2-1	4-1	1-2
ALCÁZAR C.D.	0-6	0-2	3-6	2-6	4-4	3-4	2-5	9-3	2-2	3-3		3-3	2-5	0-0
CAPISCOL C.F.	1-9	4-8	0-3	2-6	1-2	1-6	4-5	3-1	0-3	2-4	2-3		6-1	2-1
C.D. ARANDA RIBER "B"	0-15	0-7	1-4	3-4	0-3	1-6	3-4	2-4	3-3	3-2	4-3	1-0		3-1
C.D. SAN CRISTÓBAL CASTILLA	0-5	0-4	3-8	1-6	0-2	2-5	3-4	2-4	4-6	3-3	0-1	0-2	2-2	

PUESTO	EQUIPO	JUG	GAN	EMP	PER	FAVOR	CONTRA	PUNTOS
1	BURGOS C.F. PROMESAS "B"	26	25	1	0	196	28	76
2	BURGOS U.D.	26	20	5	1	137	43	65
3	VILLARCAYO NELA C.F.	26	18	2	6	116	67	56
4	VADILLOS C.F.	26	16	2	8	93	65	50
5	C.D. CASCO VIEJO "B"	26	14	5	7	70	64	47
6	C.D. BURGALÉS "B"	26	13	3	10	84	69	42
7	C.D.B. CONDADO DE CASTILLA	26	12	3	11	74	86	39
8	C.D. TARDAJOS	26	10	5	11	76	100	35
9	ARANDINA C.F. "B"	26	8	5	13	62	100	29
10	C.D. ARCOS DE LA LLANA	26	6	3	17	58	86	21
11	ALCÁZAR C.D.	26	4	6	16	54	109	18
12	CAPISCOL C.F.	26	5	2	19	46	95	17
13	C.D. ARANDA RIBER "B"	26	5	2	19	40	122	17
14	C.D. SAN CRISTÓBAL CASTILLA	26	2	4	20	43	115	10

## ► 2ª PROVINCIAL GRUPO LEÓN 1 (LEÓN) - Fútbol

<b>SEGUNDA PROVINCIAL DE ALEVINES GRUPO LEÓN 1 (LEÓN) TEMPORADA 2022/23</b>	C. YD. LEONESA S.A.D. "B"	VEGUILLINA C.F.	C.D.F. PEÑA "B"	OLÍMPICO DE LEÓN	ATLÉTICO PINILLA "B"	C.D.F. SAN ANDRÉS	PUENTE CASTRO F.C. "B"	C.D. SAN LORENZO	C.D. CERECEDO	C.D. NUEVO RECREO INDUSTRIAL	C.D. LA BAÑEZA "B"	LEÓN C.F. "B"	C.D. ASTORGA	C.D. COYANZA
C. YD. LEONESA S.A.D. "B"		5-3	2-1	5-4	7-2	9-1	7-1	7-0	12-3	7-2	12-1	10-0	15-1	12-0
VEGUILLINA C.F.	5-3		4-0	3-5	3-4	5-2	8-1	6-3	3-2	6-0	4-3	7-2	12-0	9-1
C.D.F. PEÑA "B"	0-1	1-2		4-0	5-2	3-3	5-0	0-2	8-0	5-1	4-4	7-0	13-2	4-2
OLÍMPICO DE LEÓN	0-5	3-3	1-4		5-4	4-2	2-3	7-0	5-0	6-2	4-4	9-3	9-0	10-0
ATLÉTICO PINILLA "B"	1-2	2-2	0-1	4-3		2-2	1-1	3-4	8-1	6-1	5-0	11-4	7-1	6-1
C.D.F. SAN ANDRÉS	2-3	3-4	2-4	4-3	1-2		0-2	3-4	4-3	6-1	4-4	5-3	10-1	7-0
PUENTE CASTRO F.C. "B"	1-4	3-7	2-2	0-2	2-5	2-3		5-2	4-2	3-2	3-3	6-1	9-1	6-2
C.D. SAN LORENZO	0-4	3-6	3-2	3-3	0-7	1-3	3-1		5-1	1-2	3-2	3-0	11-0	10-0
C.D. CERECEDO	2-4	1-0	1-4	1-5	4-5	0-5	4-5	5-3		3-2	4-2	2-1	5-0	8-5
C.D. NUEVO RECREO INDUSTRIAL	1-7	0-3	2-4	0-1	2-3	2-7	4-3	3-1	7-1		4-1	3-3	4-2	3-0
C.D. LA BAÑEZA "B"	1-7	2-8	2-4	2-6	3-3	4-5	4-1	2-4	5-1	4-0		0-3	2-2	4-2
LEÓN C.F. "B"	2-3	1-9	2-4	1-6	3-4	1-5	2-3	6-6	2-3	6-4	2-5		6-2	1-1
C.D. ASTORGA	0-17	2-9	2-8	2-4	4-4	4-6	2-10	2-2	0-2	3-10	0-4	3-4		2-1
C.D. COYANZA	0-12	2-11	0-6	1-5	1-4	2-4	2-5	2-5	1-3	5-6	2-5	0-3	3-8	

PUESTO	EQUIPO	JUG	GAN	EMP	PER	FAVOR	CONTRA	PUNTOS
1	C. YD. LEONESA S.A.D. "B"	26	25	0	1	182	34	75
2	VEGUILLINA C.F.	26	20	2	4	142	54	62
3	C.D.F. PEÑA "B"	26	17	3	6	103	42	54
4	OLÍMPICO DE LEÓN	26	16	3	7	112	60	51
5	ATLÉTICO PINILLA "B"	26	15	5	6	105	63	50
6	C.D.F. SAN ANDRÉS	26	14	3	9	99	73	45
7	PUENTE CASTRO F.C. "B"	26	12	3	11	82	80	39
8	C.D. SAN LORENZO	26	12	3	11	82	82	39
9	C.D. CERECEDO	26	10	0	16	62	105	30
10	C.D. NUEVO RECREO INDUSTRIAL	26	9	1	16	68	97	28
11	C.D. LA BAÑEZA "B"	26	7	6	13	73	97	27
12	LEÓN C.F. "B"	26	5	3	18	62	121	18
13	C.D. ASTORGA	26	2	3	21	46	187	9
14	C.D. COYANZA	26	0	1	25	36	159	1

## ▶ 2ª PROV. GRUPO LEÓN 2 (EL BIERZO) - Fútbol

SEGUNDA PROVINCIAL DE ALEVINES GRUPO LEÓN 2 (EL BIERZO)  TEMPORADA 2022/23	S.D. PONFERRADINA S.A.D. "B"	C.D. FLORES DEL SIL	ATLÉTICO BEMBIBRE	C.D. CUATROVIENTOS	C.D.F. ATLÉTICO BIERZO	C.D. PONFERRADA CITY	C.D. FABERO	FEMENINO PONFERRADINA	SPARTA VILLAFRANQUINO	SOCCER PONFERRADINA "B"	C.D. COLUMBRIANOS	C.D. LACIANA	C.D. LA MORENICA "B"	C.D. FUENTESNUEVAS
	S.D. PONFERRADINA S.A.D. "B"		1-0	4-3	7-0	5-3	3-2	10-1	3-1	12-1	6-1	6-0	9-0	16-0
C.D. FLORES DEL SIL	2-2		4-2	4-2	7-4	6-4	8-1	5-1	5-0	8-1	9-0	8-0	14-2	14-0
ATLÉTICO BEMBIBRE	1-4	3-3		3-3	5-4	2-0	7-2	5-0	8-1	7-1	8-0	3-0	8-2	8-0
C.D. CUATROVIENTOS	3-5	4-1	4-5		5-3	3-0	8-5	8-0	7-1	10-2	9-0	14-0	12-2	16-0
C.D.F. ATLÉTICO BIERZO	3-7	3-4	3-5	3-1		6-3	5-1	4-3	7-1	6-3	11-2	6-1	7-3	10-1
C.D. PONFERRADA CITY	1-7	1-3	2-8	3-6	5-6		4-3	1-4	6-1	7-4	5-1	6-2	6-1	8-0
C.D. FABERO	0-7	1-6	0-6	0-4	3-8	3-5		2-1	7-1	4-3	8-4	5-0	3-3	9-2
FEMENINO PONFERRADINA	0-6	0-3	1-11	2-4	3-5	0-5	0-4		6-0	1-5	1-2	4-3	8-0	6-2
SPARTA VILLAFRANQUINO	1-6	0-8	0-4	0-9	4-6	4-7	6-3	3-2		5-4	5-3	8-5	9-0	4-2
SOCCER PONFERRADINA "B"	0-5	0-7	3-5	0-12	5-5	2-4	2-4	2-6	3-2		3-0	2-4	6-4	6-2
C.D. COLUMBRIANOS	1-12	2-4	0-8	1-15	3-2	0-5	3-4	1-8	2-1	4-2		2-5	4-3	6-0
C.D. LACIANA	0-12	0-8	3-9	1-4	2-7	2-3	3-6	1-6	4-2	0-4	4-2		4-5	2-1
C.D. LA MORENICA "B"	2-8	0-13	0-8	0-14	2-9	3-9	5-3	0-4	3-1	3-7	4-1	1-5		10-3
C.D. FUENTESNUEVAS	1-15	0-13	1-9	0-5	1-4	0-13	3-4	4-11	2-7	2-2	1-5	0-0	2-7	

PUESTO	EQUIPO	JUG	GAN	EMP	PER	FAVOR	CONTRA	PUNTOS
1	S.D. PONFERRADINA S.A.D. "B"	26	25	1	0	193	27	76
2	C.D. FLORES DEL SIL	26	22	2	2	167	34	68
3	ATLÉTICO BEMBIBRE	26	21	2	3	151	45	65
4	C.D. CUATROVIENTOS	26	20	1	5	182	48	61
5	C.D.F. ATLÉTICO BIERZO	26	17	1	8	140	85	52
6	C.D. PONFERRADA CITY	26	15	0	11	115	80	45
7	C.D. FABERO	26	11	1	14	86	114	34
8	FEMENINO PONFERRADINA	26	10	0	16	79	89	30
9	SPARTA VILLAFRANQUINO	26	8	0	18	68	131	24
10	SOCCER PONFERRADINA "B"	26	7	2	17	73	123	23
11	C.D. COLUMBRIANOS	26	7	0	19	49	143	21
12	C.D. LACIANA	26	6	1	19	51	137	19
13	C.D. LA MORENICA "B"	26	6	1	19	65	184	19
14	C.D. FUENTESNUEVAS	26	0	2	24	30	209	2

## ► 2ª PROVINCIAL GRUPO PALENCIA - Fútbol

SEGUNDA PROVINCIAL DE ALEVINES GRUPO PALENCIA TEMPORADA 2022/23		C.D. PAN Y GUINDAS	C.D.F. SAN ANTONIO "B"	C.D.D. BASE VILLAMURIEL "B"	C.D. PISUERGA VENTA DE BAÑOS "B"	C.D. SAN TELMO	C.D.I. DE LA AMISTAD "B"	C.D. MARISTA DE FÚTBOL "B"	C.D. SAN JUANILLO "B"	C.D. GRIJOTA	ATLÉTICO AGUILAR "B"
C.D. PAN Y GUINDAS		2-2 4-3	2-1	4-0	2-3	7-2 4-3	7-5 4-2	8-4 6-2	9-0	12-0	
C.D.F. SAN ANTONIO "B"	2-4		3-4	4-2 2-5	6-5 4-4	6-2 3-5	4-1	5-3 9-2	7-0	17-1 11-1	
C.D.D. BASE VILLAMURIEL "B"	9-5 3-4	3-6 3-4		8-1	6-7	8-2 7-2	6-1 6-2	4-6	11-1	6-2	
C.D. PISUERGA VENTA DE BAÑOS "B"	4-3 3-3	4-5	4-3 6-6		3-3	5-2	2-3 1-2	5-2 5-2	3-0	13-1 8-1	
C.D. SAN TELMO	3-4 1-3	1-5	10-8 3-6	8-2 4-6		4-1	5-4 4-2	5-1	9-1 10-1	9-2	
C.D.I. DE LA AMISTAD "B"	4-2	2-1	2-4	2-4 1-1	7-2 3-3		1-0	2-1 5-1	6-1 4-0	14-0 8-2	
C.D. MARISTA DE FÚTBOL "B"	4-3	5-3 3-3	6-6	2-3	4-1	4-8 2-5		7-7 6-0	7-2	10-1 9-5	
C.D. SAN JUANILLO "B"	2-4	0-2	1-10 3-6	2-3	5-9 3-6	2-2	2-2		4-0 10-4	10-0 13-0	
C.D. GRIJOTA	2-7 1-10	0-11 1-5	0-14 0-10	2-7 1-6	4-7	0-7	1-7 1-4	1-7		3-2	
ATLÉTICO AGUILAR "B"	0-14 0-6	1-8	0-13 1-7	1-8	0-11 2-5	0-11	2-9	2-6	4-7 6-4		

PUESTO	EQUIPO	JUG	GAN	EMP	PER	FAVOR	CONTRA	PUNTOS
1	C.D. PAN Y GUINDAS	27	20	2	5	143	65	62
2	C.D.F. SAN ANTONIO "B"	27	17	3	7	141	68	54
3	C.D.D. BASE VILLAMURIEL "B"	27	17	2	8	178	84	53
4	C.D. PISUERGA VENTA DE BAÑOS "B"	27	16	4	7	114	77	52
5	C.D. SAN TELMO	27	16	3	8	142	95	51
6	C.D.I. DE LA AMISTAD "B"	27	15	3	9	113	74	48
7	C.D. MARISTA DE FÚTBOL "B"	27	12	4	11	113	93	40
8	C.D. SAN JUANILLO "B"	27	7	3	17	101	118	24
9	C.D. GRIJOTA	27	2	0	25	38	194	6
10	ATLÉTICO AGUILAR "B"	27	1	0	26	37	252	3

## ▶ 2ª PROVINCIAL GRUPO SALAMANCA - Fútbol

<b>SEGUNDA PROVINCIAL DE ALEVINES GRUPO SALAMANCA</b> TEMPORADA 2022/23	U.D. SANTA MARTA DE TORMES "B"	UNIONISTAS DE SALAMANCA C.F. "B"	C.D. NAVEGA	U.D. SANTA MARTA DE TORMES "C"	C.D. RIBERT	SALAMANCA C.F. U.D.S. "B"	C.D.F. HELMÁNTICO	C.D. JAI ALAI-BOLÍVAR	CABRERIZOS C.F. "B"	CIUDAD RODRIGO C.F.	C.D. CALVARRASA DE ABAJO	C.D. SALAMANCA FÚTBOL FEMENINO	C.D. BÉJAR INDUSTRIAL	C.D. DOÑINOS
U.D. SANTA MARTA DE TORMES "B"		1-1	0-2	9-2	6-0	7-0	4-1	4-0	14-0	10-0	17-0	10-0	15-1	22-2
UNIONISTAS DE SALAMANCA C.F. "B"	1-3		8-3	1-2	5-2	4-2	6-2	10-1	7-1	9-2	18-0	6-0	15-2	17-1
C.D. NAVEGA	0-5	2-3		10-4	4-3	6-1	7-3	3-2	7-1	4-2	9-1	3-0	10-2	17-3
U.D. SANTA MARTA DE TORMES "C"	2-4	1-1	3-3		2-0	3-5	4-0	5-4	8-1	10-0	11-1	6-0	7-2	18-0
C.D. RIBERT	1-4	1-5	5-1	3-6		8-5	7-4	3-1	4-4	5-3	5-1	2-1	8-6	11-1
SALAMANCA C.F. U.D.S. "B"	1-6	2-4	2-2	4-4	4-6		6-2	3-4	3-5	5-4	7-0	4-1	9-2	13-0
C.D.F. HELMÁNTICO	2-6	1-8	3-4	7-5	8-5	5-5		2-4	6-6	4-3	4-2	5-4	6-3	4-1
C.D. JAI ALAI-BOLÍVAR	1-3	1-7	2-3	2-4	2-8	1-6	9-3		8-1	3-3	4-4	6-1	9-1	10-3
CABRERIZOS C.F. "B"	1-9	2-6	1-10	0-7	2-4	3-3	2-5	4-1		7-2	7-2	3-0	8-3	5-0
CIUDAD RODRIGO C.F.	0-12	2-7	2-8	0-4	1-6	3-4	4-0	5-1	6-5		10-1	3-0	2-1	11-0
C.D. CALVARRASA DE ABAJO	0-10	1-14	2-10	3-8	4-6	2-7	2-6	0-4	6-7	4-4		3-0	6-2	9-5
C.D. SALAMANCA FÚTBOL FEMENINO	0-5	0-9	0-9	1-2	0-7	1-6	3-3	0-3	3-1	1-3	3-1		5-0	4-2
C.D. BÉJAR INDUSTRIAL	0-9	2-10	3-10	1-11	2-9	5-13	4-8	3-6	1-5	2-7	4-7	0-0		7-3
C.D. DOÑINOS	0-13	1-10	2-18	0-17	2-12	1-10	1-7	1-7	1-4	2-8	3-5	6-7	3-4	

PUESTO	EQUIPO	JUG	GAN	EMP	PER	FAVOR	CONTRA	PUNTOS
1	U.D. SANTA MARTA DE TORMES "B"	26	24	1	1	208	18	73
2	UNIONISTAS DE SALAMANCA C.F. "B"	26	22	2	2	192	38	68
3	C.D. NAVEGA	26	20	2	4	165	63	62
4	U.D. SANTA MARTA DE TORMES "C"	26	18	3	5	156	62	57
5	C.D. RIBERT	26	17	1	8	131	84	52
6	SALAMANCA C.F. U.D.S. "B"	26	13	4	9	130	89	43
7	C.D.F. HELMÁNTICO	26	11	3	12	101	115	36
8	C.D. JAI ALAI-BOLÍVAR	26	11	2	13	96	90	35
9	CABRERIZOS C.F. "B"	26	10	3	13	86	126	33
10	CIUDAD RODRIGO C.F.	26	10	2	14	90	115	32
11	C.D. CALVARRASA DE ABAJO	26	5	2	19	67	185	17
12	C.D. SALAMANCA FÚTBOL FEMENINO	26	5	2	19	35	108	17
13	C.D. BÉJAR INDUSTRIAL	26	2	1	23	63	201	7
14	C.D. DOÑINOS	26	0	0	26	44	270	0



## ► 2ª PROVINCIAL GRUPO SEGOVIA - Fútbol

SEGUNDA PROVINCIAL DE ALEVINES GRUPO SEGOVIA TEMPORADA 2022/23	GIMNÁSTICA SEGOVIANA C.F. "C"	C.D. CANTALEJO "B"	C.D. MONTERESMA-LA ATALAYA "C"	C.D. MONTERESMA-LA ATALAYA "B"	UNAMI C.P. "B"	GIMNÁSTICA SEGOVIANA C.F. "B"	C.D. ARCÁNGEL "B"	C.D. CLARET "B"	C.D. QUINTANAR-PALACIO "B"
	GIMNÁSTICA SEGOVIANA C.F. "C"		4-3 3-3	5-2 9-3	2-4	3-3	5-1 5-0	6-2	6-2
C.D. CANTALEJO "B"	3-5		3-5	8-2 11-4	4-1 8-2	7-1	11-2 8-1	8-3 9-2	9-0
C.D. MONTERESMA-LA ATALAYA "C"	2-3	3-6 3-10		2-8	3-1	5-2 6-3	10-2 9-1	9-1	11-0 10-1
C.D. MONTERESMA-LA ATALAYA "B"	1-3 3-6	5-5	5-4 3-3		4-5	2-6 4-3	7-6	7-0	6-2 8-1
UNAMI C.P. "B"	3-1 4-10	3-1	3-5 3-5	3-1 3-12		1-3	5-3	7-2	11-0 11-3
GIMNÁSTICA SEGOVIANA C.F. "B"	3-5	2-5 1-2	2-6	3-3	2-2 2-2		3-2 4-7	1-0 3-2	5-1
C.D. ARCÁNGEL "B"	4-3 1-2	2-6	3-1	4-4 3-5	2-6 2-7	5-3		2-4 5-1	5-3
C.D. CLARET "B"	1-7 2-10	1-7	1-7 2-3	1-4 2-10	0-4 4-4	1-3	2-6		1-0
C.D. QUINTANAR-PALACIO "B"	0-7	1-6 2-8	2-7	2-2	0-5	1-5 1-7	1-7 1-5	1-6 1-4	

PUESTO	EQUIPO	JUG	GAN	EMP	PER	FAVOR	CONTRA	PUNTOS
1	GIMNÁSTICA SEGOVIANA C.F. "C"	24	19	2	3	137	52	59
2	C.D. CANTALEJO "B"	24	18	2	4	151	58	56
3	C.D. MONTERESMA-LA ATALAYA "C"	24	15	1	8	124	79	46
4	C.D. MONTERESMA-LA ATALAYA "B"	24	12	5	7	114	88	41
5	UNAMI C.P. "B"	24	12	4	8	99	80	40
6	GIMNÁSTICA SEGOVIANA C.F. "B"	24	9	3	12	68	80	30
7	C.D. ARCÁNGEL "B"	24	9	1	14	82	112	28
8	C.D. CLARET "B"	24	4	1	19	45	124	13
9	C.D. QUINTANAR-PALACIO "B"	24	0	1	23	26	173	1

## ► 2ª PROVINCIAL GRUPO SORIA - Fútbol

SEGUNDA PROVINCIAL DE ALEVINES GRUPO SORIA TEMPORADA 2022/23	C.D. NUMANCIA DE SORIA S.A.D. "B"	C.D. SAN JOSÉ "D"	C.D. NUMANCIA DE SORIA S.A.D. "C"	C.D. SAN JOSÉ "E"	C.D. CALASANZ DE SORIA "B"	C.D. SAN JOSÉ "B"	C.D. ALMAZÁN "B"	C.D. GOLMAYO-CAMARETAS "B"	C.D. NUMANCIA DE SORIA S.A.D. "D"	C.D. SAN JOSÉ "C"	C.D. CALASANZ DE SORIA "C"	C.D. SAN ESTEBAN DE GORMAZ "B"
	C.D. NUMANCIA DE SORIA S.A.D. "B"		9-0	11-0	15-0	21-0	12-0	12-0	16-0	13-0	19-0	12-0
C.D. SAN JOSÉ "D"	0-4		4-3	6-0	8-6	13-0	8-0	11-2	10-1	12-1	11-0	20-0
C.D. NUMANCIA DE SORIA S.A.D. "C"	0-2	1-1		5-0	2-1	5-0	9-0	9-1	10-2	15-0	9-1	14-0
C.D. SAN JOSÉ "E"	0-7	1-10	1-3		6-5	2-6	4-2	2-1	2-5	7-4	6-3	10-0
C.D. CALASANZ DE SORIA "B"	1-17	3-5	2-4	4-5		3-1	4-5	5-4	4-2	8-3	8-7	11-1
C.D. SAN JOSÉ "B"	0-14	1-8	3-7	3-3	3-3		3-3	3-2	5-3	6-4	11-6	12-2
C.D. ALMAZÁN "B"	0-15	1-7	1-6	1-2	5-4	5-2		7-1	3-2	3-5	9-4	5-3
C.D. GOLMAYO-CAMARETAS "B"	0-11	1-16	0-8	4-4	6-8	5-5	8-2		7-3	9-5	6-5	6-3
C.D. NUMANCIA DE SORIA S.A.D. "D"	0-9	0-7	0-1	0-4	1-4	2-4	6-1	2-4		3-3	4-2	2-1
C.D. SAN JOSÉ "C"	2-23	2-10	0-8	0-4	3-7	4-7	1-2	2-5	4-9		5-5	5-6
C.D. CALASANZ DE SORIA "C"	0-21	1-12	0-5	2-2	3-8	4-7	1-4	3-7	3-4	3-4		7-1
C.D. SAN ESTEBAN DE GORMAZ "B"	0-18	1-15	0-7	0-3	3-5	1-10	5-6	3-4	3-6	6-4	3-4	

PUESTO	EQUIPO	JUG	GAN	EMP	PER	FAVOR	CONTRA	PUNTOS
1	C.D. NUMANCIA DE SORIA S.A.D. "B"	22	22	0	0	306	3	66
2	C.D. SAN JOSÉ "D"	22	19	1	2	194	38	58
3	C.D. NUMANCIA DE SORIA S.A.D. "C"	22	18	1	3	131	30	55
4	C.D. SAN JOSÉ "E"	22	11	3	8	68	86	36
5	C.D. CALASANZ DE SORIA "B"	22	11	1	10	104	115	34
6	C.D. SAN JOSÉ "B"	22	10	4	8	92	111	34
7	C.D. ALMAZÁN "B"	22	10	1	11	65	112	31
8	C.D. GOLMAYO-CAMARETAS "B"	22	9	2	11	83	133	29
9	C.D. NUMANCIA DE SORIA S.A.D. "D"	22	7	1	14	57	104	22
10	C.D. SAN JOSÉ "C"	22	2	2	18	61	177	8
11	C.D. CALASANZ DE SORIA "C"	22	2	2	18	64	159	8
12	C.D. SAN ESTEBAN DE GORMAZ "B"	22	2	0	20	42	199	6

## ► 2ª PROVINCIAL GRUPO VALLADOLID 1 - Fútbol

<b>SEGUNDA PROVINCIAL DE ALEVINES GRUPO VALLADOLID 1 TEMPORADA 2022/23</b>	REAL VALLADOLID C.F. S.A.D. "B"	LA CISTÉRNIGA C.F.	ATLÉTICO PINCIA	C.D. BETIS PISUERGA	ATLÉTICO TORDESILLAS	C.D. VILLA DE SIMANCAS	C.D. TUDELA	C.D. SAN AGUSTÍN VALLADOLID	C.D. PARQUESOL "B"	C.D. SAN VIATOR	C.D. BOECILLO	C.D. MARIANISTAS VALLADOLID	BETIS PEGASO C.F.	C.D. ÍSCAR
REAL VALLADOLID C.F. S.A.D. "B"		6-1	9-2	3-3	6-0	8-1	7-1	7-1	10-0	4-0	15-0	17-1	14-0	10-0
LA CISTÉRNIGA C.F.	1-8		7-1	4-3	1-1	3-2	6-1	11-0	8-5	11-3	12-2	10-0	8-0	7-1
ATLÉTICO PINCIA	2-4	2-1		3-4	2-2	1-1	7-3	8-1	8-4	5-2	8-2	8-2	3-0	6-2
C.D. BETIS PISUERGA	0-7	3-3	3-5		5-2	1-1	2-4	3-1	8-2	7-0	6-0	11-0	6-1	1-0
ATLÉTICO TORDESILLAS	2-3	1-6	2-3	1-3		3-3	3-1	1-0	7-0	3-1	5-1	10-0	2-1	4-1
C.D. VILLA DE SIMANCAS	1-2	3-4	2-3	5-7	2-5		7-1	13-2	6-2	7-1	2-2	12-0	7-0	6-1
C.D. TUDELA	1-6	0-9	2-5	0-3	0-4	1-5		4-0	4-3	5-2	8-1	8-3	5-3	3-0
C.D. SAN AGUSTÍN VALLADOLID	0-10	0-9	2-4	0-10	0-8	0-6	0-2		3-2	3-1	4-1	3-4	5-2	3-0
C.D. PARQUESOL "B"	2-13	4-6	1-1	0-4	4-7	5-6	4-2	2-8		2-1	5-1	5-6	4-0	2-2
C.D. SAN VIATOR	1-3	2-7	2-6	1-5	4-3	2-3	3-0	2-2	2-5		3-1	4-4	4-4	1-1
C.D. BOECILLO	0-13	0-9	1-9	1-7	2-5	0-4	3-6	3-2	3-3	2-7		6-2	5-3	4-1
C.D. MARIANISTAS VALLADOLID	0-15	0-9	2-4	1-12	5-12	2-3	2-5	1-4	2-2	4-2	2-5		3-4	2-3
BETIS PEGASO C.F.	0-14	1-4	2-5	0-5	3-5	3-7	2-3	3-0	1-1	1-7	3-1	3-4		5-3
C.D. ÍSCAR	0-13	1-6	2-3	1-5	0-3	0-3	4-1	2-4	3-5	0-4	4-0	4-5	2-1	

PUESTO	EQUIPO	JUG	GAN	EMP	PER	FAVOR	CONTRA	PUNTOS
1	REAL VALLADOLID C.F. S.A.D. "B"	26	25	1	0	227	20	76
2	LA CISTÉRNIGA C.F.	26	21	2	3	163	50	65
3	ATLÉTICO PINCIA	26	19	3	4	114	65	60
4	C.D. BETIS PISUERGA	26	19	3	4	127	46	60
5	ATLÉTICO TORDESILLAS	26	16	3	7	101	57	51
6	C.D. VILLA DE SIMANCAS	26	15	4	7	118	59	49
7	C.D. TUDELA	26	12	0	14	71	94	36
8	C.D. SAN AGUSTÍN VALLADOLID	26	8	1	17	48	119	25
9	C.D. PARQUESOL "B"	26	6	5	15	74	122	23
10	C.D. SAN VIATOR	26	6	4	16	62	98	22
11	C.D. BOECILLO	26	5	2	19	47	148	17
12	C.D. MARIANISTAS VALLADOLID	26	5	2	19	57	181	17
13	BETIS PEGASO C.F.	26	4	2	20	46	127	14
14	C.D. ÍSCAR	26	4	2	20	38	107	14

## ▶ 2ª PROVINCIAL GRUPO VALLADOLID 2 - Fútbol

SEGUNDA PROVINCIAL DE ALEVINES GRUPO VALLADOLID 2 TEMPORADA 2022/23	C.D. ZARATÁN SPORT	C.D. SAN ROQUE PEÑAFIEL	C.D. ALESTE	U.D. SUR "B"	C.D. SAN JOSÉ JESUITAS	C.D. SAN PÍOX	VICTORIA C.F. "B"	C.D. JUVENTUD RONDILLA	ATLÉTICO DE LAGUNA	C.D. LAGUNA "B"	ATLÉTICO PARQUESOL C.F. "B"	C.D. CIGALES	U.D. BELÉN	BETIS C.F. "B"
C.D. ZARATÁN SPORT		4-3	5-0	10-0	4-1	9-0	8-1	11-0	9-2	7-0	4-0	12-1	8-0	12-2
C.D. SAN ROQUE PEÑAFIEL	1-1		1-2	5-0	3-0	5-2	8-2	5-0	10-0	3-2	9-1	9-1	9-0	10-0
C.D. ALESTE	1-5	2-3		2-2	6-3	4-3	8-1	3-1	6-0	1-3	11-2	7-1	8-2	4-0
U.D. SUR "B"	0-2	1-3	6-2		9-3	6-3	4-4	4-6	5-0	6-9	4-0	5-1	6-1	7-1
C.D. SAN JOSÉ JESUITAS	1-5	1-3	2-3	1-3		1-1	3-2	1-0	9-0	5-3	3-1	8-1	6-0	4-0
C.D. SAN PÍOX	4-7	1-4	5-1	6-4	1-7		0-3	4-1	11-3	5-0	7-0	10-1	12-1	8-1
VICTORIA C.F. "B"	3-4	4-9	4-4	4-5	2-2	0-8		4-3	2-5	6-4	6-3	6-2	5-3	12-5
C.D. JUVENTUD RONDILLA	1-3	2-1	1-3	4-3	3-3	2-4	4-5		5-3	1-1	2-5	3-2	4-4	7-1
ATLÉTICO DE LAGUNA	1-6	2-4	3-2	2-5	3-4	1-5	2-2	5-3		2-5	4-2	9-1	9-0	5-3
C.D. LAGUNA "B"	3-6	4-6	1-4	1-8	3-9	4-4	2-3	4-5	3-0		4-5	2-3	1-1	9-3
ATLÉTICO PARQUESOL C.F. "B"	0-4	0-2	1-4	2-5	1-10	3-7	3-5	0-5	2-4	4-4		4-1	3-1	4-5
C.D. CIGALES	1-7	1-6	2-4	1-6	0-5	2-3	4-7	1-1	2-5	1-6	4-2		2-1	3-3
U.D. BELÉN	0-9	0-7	0-4	1-8	0-10	1-7	1-9	1-6	1-5	0-3	0-3	0-1		4-3
BETIS C.F. "B"	0-12	1-4	3-8	0-8	0-6	5-9	3-2	5-6	1-10	2-5	3-5	2-2	0-3	

El partido C.D. San Pío X - Victoria C.F. "B" finalizó 3-3, pero el C.D. San Pío X cometió alineación indebida, dándole el partido por perdido por 0-3 y sancionándole con tres puntos menos en la clasificación

PUESTO	EQUIPO	JUG	GAN	EMP	PER	FAVOR	CONTRA	PUNTOS
1	C.D. ZARATÁN SPORT	26	25	1	0	174	26	76
2	C.D. SAN ROQUE PEÑAFIEL	26	22	1	3	133	34	67
3	C.D. ALESTE	26	17	2	7	104	60	53
4	U.D. SUR "B"	26	16	2	8	120	74	50
5	C.D. SAN JOSÉ JESUITAS	26	15	3	8	108	57	48
6	C.D. SAN PÍOX	26	16	2	8	130	76	47
7	VICTORIA C.F. "B"	26	12	4	10	104	107	40
8	C.D. JUVENTUD RONDILLA	26	10	4	12	76	86	34
9	ATLÉTICO DE LAGUNA	26	11	1	14	85	108	34
10	C.D. LAGUNA "B"	26	8	4	14	86	100	28
11	ATLÉTICO PARQUESOL C.F. "B"	26	6	1	19	56	118	19
12	C.D. CIGALES	26	4	3	19	42	133	15
13	U.D. BELÉN	26	2	2	22	26	148	8
14	BETIS C.F. "B"	26	2	2	22	52	169	8

## ► 2ª PROVINCIAL GRUPO ZAMORA - Fútbol

<b>SEGUNDA PROVINCIAL DE ALEVINES GRUPO ZAMORA TEMPORADA 2022/23</b>	C.D. AMOR DE DIOS DE ZAMORA "B"	RACING CLUB BENAVENTE "B"	C.D. SAN JOSÉ OBRERO "B"	C.D. BENAVENTE "B"	ZAMORA C.F. S.A.D. "B"	U.D. SAN LORENZO C.D. "B"	C.D. CORAZÓN DE MARÍA "B"	C.D. LA AMISTAD 2000 "B"	U.D. PINILLA DUERO "B"	C.D. CAMARZANA Y LOS VALLES	U.D. TORESANA "B"	C.D. ZAMORA AMIGOS DEL DUERO
C.D. AMOR DE DIOS DE ZAMORA "B"		5-1	3-1	4-2	1-5	3-1	6-0	4-2	8-1	13-0	19-0	17-1
RACING CLUB BENAVENTE "B"	2-4		5-8	3-4	6-4	6-5	10-5	5-3	8-1	16-0	15-1	11-3
C.D. SAN JOSÉ OBRERO "B"	1-8	3-4		7-2	9-8	2-3	9-4	4-1	13-3	15-4	7-1	15-2
C.D. BENAVENTE "B"	0-6	2-8	5-4		7-5	2-3	3-3	3-5	9-3	13-0	12-2	8-0
ZAMORA C.F. S.A.D. "B"	2-11	3-4	2-5	7-5		2-3	11-2	6-2	4-1	16-3	14-1	8-2
U.D. SAN LORENZO C.D. "B"	0-3	4-5	5-6	3-4	5-10		3-4	2-2	7-1	13-3	2-1	2-1
C.D. CORAZÓN DE MARÍA "B"	1-18	2-6	4-9	2-4	4-3	3-9		4-3	4-3	4-1	10-2	3-2
C.D. LA AMISTAD 2000 "B"	0-6	0-2	1-4	2-7	0-4	4-4	6-0		1-2	7-1	8-1	14-0
U.D. PINILLA DUERO "B"	2-9	2-8	1-4	2-8	0-4	1-2	1-3	2-2		5-3	6-2	8-1
C.D. CAMARZANA Y LOS VALLES	0-16	2-14	0-18	2-3	2-13	1-6	1-6	2-9	2-2		16-4	7-4
U.D. TORESANA "B"	2-14	1-14	2-12	2-7	1-14	0-6	2-4	1-8	0-6	3-2		4-1
C.D. ZAMORA AMIGOS DEL DUERO	0-15	0-14	0-11	1-8	0-8	0-14	3-6	1-4	1-4	3-2	5-5	

PUESTO	EQUIPO	JUG	GAN	EMP	PER	FAVOR	CONTRA	PUNTOS
1	C.D. AMOR DE DIOS DE ZAMORA "B"	22	21	0	1	193	24	63
2	RACING CLUB BENAVENTE "B"	22	18	0	4	167	62	54
3	C.D. SAN JOSÉ OBRERO "B"	22	17	0	5	167	68	51
4	C.D. BENAVENTE "B"	22	14	1	7	118	74	43
5	ZAMORA C.F. S.A.D. "B"	22	14	0	8	153	74	42
6	U.D. SAN LORENZO C.D. "B"	22	12	2	8	102	64	38
7	C.D. CORAZÓN DE MARÍA "B"	22	11	1	10	78	115	34
8	C.D. LA AMISTAD 2000 "B"	22	8	3	11	84	65	27
9	U.D. PINILLA DUERO "B"	22	6	2	14	57	103	20
10	C.D. CAMARZANA Y LOS VALLES	22	2	1	19	54	203	7
11	U.D. TORESANA "B"	22	2	1	19	38	202	7
12	C.D. ZAMORA AMIGOS DEL DUERO	22	1	1	20	31	188	4

## ▶ 3ª PROVINCIAL GRUPO ÁVILA 1 - Fútbol

<b>TERCERA PROVINCIAL DE ALEVINES GRUPO ÁVILA 1</b> TEMPORADA 2022/23	ARÉVALO C.F.	C.D. COLEGIOS DIOCESANOS "D"	REAL ÁVILA C.F. S.A.D. "C"	C.D. LINKO "D"	C.D. COLEGIOS DIOCESANOS "E"	C.D. ZONA NORTE "B"	C.D. LINKO "E"	AVILA ATLÉTICO
ARÉVALO C.F.		4-5 5-2	2-2 3-0	3-0 10-0	8-1 10-2	7-1 3-0	9-2 9-0	12-1 16-1
C.D. COLEGIOS DIOCESANOS "D"	3-2 2-8		1-3 6-1	11-2 7-1	4-1 5-2	6-0 5-2	4-1 9-0	9-1 10-2
REAL ÁVILA C.F. S.A.D. "C"	2-8 0-3	2-4 2-1		5-1 6-2	4-0 5-1	5-3 8-1	8-3 8-0	8-0 17-1
C.D. LINKO "D"	1-6 2-6	3-5 3-5	1-3 1-6		0-2 5-0	1-2 7-2	6-4 7-1	4-4 6-4
C.D. COLEGIOS DIOCESANOS "E"	2-6 2-6	0-6 2-4	1-4 1-3	6-6 3-4		3-4 2-2	3-5 5-3	7-1 5-2
C.D. ZONA NORTE "B"	1-9 1-11	1-10 4-8	0-4 2-8	1-2 2-4	4-3 3-4		4-2 3-5	9-2 7-3
C.D. LINKO "E"	0-10 0-7	2-7 1-10	1-7 0-6	2-10 4-7	2-6 2-5	6-4 2-1		4-0 5-3
AVILA ATLÉTICO	1-8 1-8	0-9 3-10	1-12 3-15	2-9 8-6	5-3 3-7	1-10 5-8	6-6 1-6	

PUESTO	EQUIPO	JUG	GAN	EMP	PER	FAVOR	CONTRA	PUNTOS
1	ARÉVALO C.F.	28	25	1	2	199	35	76
2	C.D. COLEGIOS DIOCESANOS "D"	28	24	0	4	168	58	72
3	REAL ÁVILA C.F. S.A.D. "C"	28	22	1	5	154	51	67
4	C.D. LINKO "D"	28	11	2	15	101	120	35
5	C.D. COLEGIOS DIOCESANOS "E"	28	8	2	18	79	116	26
6	C.D. ZONA NORTE "B"	28	8	1	19	82	136	25
7	C.D. LINKO "E"	28	7	1	20	69	165	22
8	AVILA ATLÉTICO	28	2	2	24	65	236	8

## ▶ 3ª PROVINCIAL GRUPO ÁVILA 2 - Fútbol

<b>TERCERA PROVINCIAL DE ALEVINES GRUPO ÁVILA 2 TEMPORADA 2022/23</b>	DEPORTIVO ARENAS C.F. "B"	C.D. LINKO "G"	C.D. LINKO "F"	ATLÉTICO CANDELEDA "B"	DEPORTIVO ARENAS C.F. "C"	C.D. COLEGIOS DIOCESANOS "F"	C.D. COLEGIOS DIOCESANOS "G"	REAL ÁVILA C.F. S.A.D. "D"
DEPORTIVO ARENAS C.F. "B"		3-0 5-3	4-3 9-0	8-1 13-1	11-2 7-1	11-0 9-1	11-1 10-1	9-1 13-0
C.D. LINKO "G"	4-7 1-7		7-4 4-4	6-0 4-1	8-0 4-0	6-0 3-2	3-5 8-2	5-4 6-3
C.D. LINKO "F"	0-13 3-4	0-7 2-8		8-0 2-3	1-2 2-1	5-0 6-4	6-0 2-1	5-2 4-2
ATLÉTICO CANDELEDA "B"	0-10 1-8	4-12 2-7	7-5 7-0		4-6 2-2	2-0 3-5	2-1 7-3	3-4 3-0
DEPORTIVO ARENAS C.F. "C"	1-9 2-7	3-6 6-6	2-9 1-0	4-5 1-7		7-2 2-3	5-2 5-3	10-0 7-0
C.D. COLEGIOS DIOCESANOS "F"	2-7 4-15	1-2 1-3	1-2 1-2	5-1 2-3	3-3 4-2		6-2 1-2	4-2 7-3
C.D. COLEGIOS DIOCESANOS "G"	1-19 1-8	2-7 2-5	1-5 1-6	3-2 2-4	1-2 2-2	3-3 7-4		1-1 4-1
REAL ÁVILA C.F. S.A.D. "D"	1-16 0-7	3-2 0-4	1-4 0-7	3-1 2-9	2-2 2-4	2-4 4-4	0-2 3-3	

El partido Atlético Candeleda "B" - Real Ávila C.F. S.A.D. "D" no se disputó por incomparecencia del Real Ávila C.F. S.A.D. "D", dándole el partido por perdido por 3-0 y sancionándole con tres puntos menos en la clasificación

PUESTO	EQUIPO	JUG	GAN	EMP	PER	FAVOR	CONTRA	PUNTOS
1	DEPORTIVO ARENAS C.F. "B"	28	28	0	0	260	36	84
2	C.D. LINKO "G"	28	20	2	6	141	73	62
3	C.D. LINKO "F"	28	15	1	12	97	93	46
4	ATLÉTICO CANDELEDA "B"	28	12	1	15	85	126	37
5	DEPORTIVO ARENAS C.F. "C"	28	10	5	13	85	112	35
6	C.D. COLEGIOS DIOCESANOS "F"	28	8	3	17	74	119	27
7	C.D. COLEGIOS DIOCESANOS "G"	28	6	4	18	59	138	22
8	REAL ÁVILA C.F. S.A.D. "D"	28	3	4	21	46	150	10

## ▶ 3ª PROVINCIAL GRUPO BURGOS 1 - Fútbol

<b>TERCERA PROVINCIAL DE ALEVINES GRUPO BURGOS 1</b> TEMPORADA 2022/23	BURGOS C.F. PROMESAS "C"	C.D. JUVENTUD DEL CÍRCULO CATÓLICO "B"	RACING LERMEÑO C.F.	C.D. INTERNACIONAL VISTA ALEGRE "B"	BURGOS C.F. S.A.D.	BURGOS U.D. "B"	C.D. SAN PEDRO "B"	C.D. TRABAJADORES DE BRIDGESTONE	DEPORTIVA C.F. "B"	C.D. ALFOZ DE QUINTANADUEÑAS "B"	C.D. GROGGYS'S GAMONAL "B"	ARANDINA C.F. "C"	C.D. ALBA CASTELLAE	C.D. ARANDA RIBER "C"
	BURGOS C.F. PROMESAS "C"		3-1	12-1	11-5	5-0	13-1	12-0	12-0	8-1	5-2	15-0	16-1	17-0
C.D. JUVENTUD DEL CÍRCULO CATÓLICO "B"	1-5		9-1	8-0	5-1	9-0	4-1	3-1	5-2	9-0	8-0	13-0	8-0	6-0
RACING LERMEÑO C.F.	0-7	4-3		3-3	2-3	3-2	4-2	3-2	3-0	3-0	2-0	4-2	6-0	16-2
C.D. INTERNACIONAL VISTA ALEGRE "B"	1-4	2-5	2-2		4-4	5-3	5-3	2-1	2-3	11-2	6-2	10-2	4-0	15-1
BURGOS C.F. S.A.D.	0-8	1-6	0-4	2-6		1-0	2-1	7-2	3-3	1-0	4-1	5-2	6-2	9-0
BURGOS U.D. "B"	1-9	2-3	1-1	7-9	3-0		4-4	4-3	4-2	1-0	4-0	0-2	4-2	4-0
C.D. SAN PEDRO "B"	1-11	2-9	0-1	3-2	2-4	1-3		2-1	4-2	1-0	4-0	2-1	6-2	9-0
C.D. TRABAJADORES DE BRIDGESTONE	0-10	1-5	3-1	0-4	1-4	3-2	3-2		5-4	2-0	1-1	3-3	3-3	6-0
DEPORTIVA C.F. "B"	1-9	1-3	2-3	2-6	2-6	3-4	3-1	1-2		3-2	4-4	11-1	4-1	17-1
C.D. ALFOZ DE QUINTANADUEÑAS "B"	0-9	2-5	2-3	3-3	0-1	1-1	2-3	2-3	2-5		3-3	5-5	4-2	5-1
C.D. GROGGYS'S GAMONAL "B"	1-16	0-7	1-2	1-3	1-6	1-3	0-8	2-5	5-2	0-2		5-3	2-2	3-1
ARANDINA C.F. "C"	0-12	1-13	4-4	3-10	1-7	3-4	2-7	3-6	4-6	2-3	4-0		5-6	3-2
C.D. ALBA CASTELLAE	0-12	1-5	1-4	0-7	3-0	1-8	1-7	2-6	2-4	0-6	1-1	4-4		1-1
C.D. ARANDA RIBER "C"	1-14	0-15	1-5	0-14	0-8	1-11	1-7	4-2	4-7	1-3	0-6	1-4	1-7	

PUESTO	EQUIPO	JUG	GAN	EMP	PER	FAVOR	CONTRA	PUNTOS
1	BURGOS C.F. PROMESAS "C"	26	26	0	0	277	19	78
2	C.D. JUVENTUD DEL CÍRCULO CATÓLICO "B"	26	23	0	3	168	31	69
3	RACING LERMEÑO C.F.	26	17	4	5	85	64	55
4	C.D. INTERNACIONAL VISTA ALEGRE "B"	26	16	4	6	141	75	52
5	BURGOS C.F. S.A.D.	26	16	2	8	85	64	50
6	BURGOS U.D. "B"	26	13	3	10	81	80	42
7	C.D. SAN PEDRO "B"	26	13	1	12	83	79	40
8	C.D. TRABAJADORES DE BRIDGESTONE	26	11	3	12	65	86	36
9	DEPORTIVA C.F. "B"	26	10	2	14	95	94	32
10	C.D. ALFOZ DE QUINTANADUEÑAS "B"	26	6	4	16	51	83	22
11	C.D. GROGGYS'S GAMONAL "B"	26	4	5	17	40	116	17
12	ARANDINA C.F. "C"	26	4	4	18	65	159	16
13	C.D. ALBA CASTELLAE	26	3	5	18	44	135	14
14	C.D. ARANDA RIBER "C"	26	1	1	24	24	219	4



## ► 3ª PROVINCIAL GRUPO BURGOS 2 - Fútbol

TERCERA PROVINCIAL DE ALEVINES GRUPO BURGOS 2 TEMPORADA 2022/23	C.D.SAN FELICES	VADILLOS C.F. "B"	C.D.CASCO VIEJO "C"	C.D.SAN CRISTÓBAL CASTILLA "B"	ALCÁZAR C.D. "B"	C.D.SAN PEDRO "C"	C.D.INTERNACIONAL VISTA ALEGRE "C"	BURGOS C.F. S.A.D. "B"	C.D.MIRANDÉS PROMESAS CHARCA "B"	C.D.JUVENTUD DEL CÍRCULO CATÓLICO "C"	C.D.TRABAJADORES DE BRIDGESTONE "B"	VILLARCAYO NELA C.F. "B"	C.D.ARCOS DE LA LLANA "B"	CAPISCOL C.F. "B"
	C.D. SAN FELICES		5-2	5-3	10-1	10-2	6-1	7-1	9-1	9-3	12-1	13-0	16-1	12-0
VADILLOS C.F. "B"	6-5		7-6	5-0	9-4	4-1	12-2	10-2	5-2	10-0	16-3	7-1	9-0	11-0
C.D. CASCO VIEJO "C"	3-9	5-3		3-4	4-1	5-3	3-1	7-2	6-2	5-2	10-0	4-1	8-0	10-1
C.D. SAN CRISTÓBAL CASTILLA "B"	4-5	6-7	4-4		8-5	7-2	5-2	6-3	9-1	6-2	5-0	10-0	11-1	11-0
ALCÁZAR C.D. "B"	4-7	2-2	5-3	3-3		6-5	4-3	5-2	6-4	7-1	5-2	6-5	5-1	13-1
C.D. SAN PEDRO "C"	1-4	2-11	2-8	2-4	4-2		1-2	3-0	3-2	4-3	6-2	11-0	13-4	12-1
C.D. INTERNACIONAL VISTA ALEGRE "C"	4-7	2-7	0-6	2-1	2-6	2-3		1-2	5-3	2-2	1-0	4-3	5-2	3-0
BURGOS C.F. S.A.D. "B"	0-5	0-6	0-6	2-7	2-1	2-2	0-2		2-2	4-1	12-2	5-3	8-0	2-0
C.D. MIRANDÉS PROMESAS CHARCA "B"	0-5	2-6	0-4	2-7	4-2	3-7	2-5	2-1		4-1	2-2	3-3	6-0	5-0
C.D. JUVENTUD DEL CÍRCULO CATÓLICO "C"	0-9	2-9	1-11	3-6	2-3	3-4	3-4	0-0	1-1		4-3	6-1	7-3	5-0
C.D. TRABAJADORES DE BRIDGESTONE "B"	2-12	4-8	0-3	0-11	0-5	3-1	1-2	0-5	4-3	0-8		5-3	4-2	4-1
VILLARCAYO NELA C.F. "B"	2-6	0-10	1-11	1-9	2-8	1-3	5-7	1-4	1-2	1-4	2-4		8-5	8-1
C.D. ARCOS DE LA LLANA "B"	5-11	4-8	1-16	3-9	4-10	1-7	2-6	1-1	4-7	2-7	5-3	1-3		7-2
CAPISCOL C.F. "B"	0-14	0-8	1-15	0-7	1-6	0-2	0-12	0-3	0-9	1-10	0-4	2-3	0-5	

PUESTO	EQUIPO	JUG	GAN	EMP	PER	FAVOR	CONTRA	PUNTOS
1	C.D. SAN FELICES	26	25	0	1	228	47	75
2	VADILLOS C.F. "B"	26	23	1	2	198	60	70
3	C.D. CASCO VIEJO "C"	26	20	1	5	169	56	61
4	C.D. SAN CRISTÓBAL CASTILLA "B"	26	19	2	5	161	68	59
5	ALCÁZAR C.D. "B"	26	16	2	8	126	91	50
6	C.D. SAN PEDRO "C"	26	14	1	11	105	86	43
7	C.D. INTERNACIONAL VISTA ALEGRE "C"	26	14	1	11	82	87	43
8	BURGOS C.F. S.A.D. "B"	26	10	4	12	65	82	34
9	C.D. MIRANDÉS PROMESAS CHARCA "B"	26	8	4	14	76	98	28
10	C.D. JUVENTUD DEL CÍRCULO CATÓLICO "C"	26	8	3	15	79	112	27
11	C.D. TRABAJADORES DE BRIDGESTONE "B"	26	7	1	18	52	145	22
12	VILLARCAYO NELA C.F. "B"	26	4	1	21	60	154	13
13	C.D. ARCOS DE LA LLANA "B"	26	3	1	22	63	186	10
14	CAPISCOL C.F. "B"	26	0	0	26	12	204	0

## ▶ 3ª PROVINCIAL GRUPO BURGOS 3 - Fútbol

<b>TERCERA PROVINCIAL DE ALEVINES GRUPO BURGOS 3</b> TEMPORADA 2022/23	BURGOS C.F. PROMESAS "D"	VADILLOS C.F. "C"	C.D. CASCO VIEJO "D"	C.D. CASCO VIEJO "E"	BURGOS U.D. "C"	C.D. INTERNACIONAL VISTA ALEGRE "D"	C.D. JUVENTUD DEL CÍRCULO CATÓLICO "D"	C.D. BURGALÉS "C"	C.D. TARDAJOS "B"
	BURGOS C.F. PROMESAS "D"		3-2 6-0	9-1 5-3	6-2	4-1 3-3	2-0	1-0	7-1 5-2
VADILLOS C.F. "C"	2-3		4-1 6-2	5-1 2-4	4-2	4-2 3-2	4-0	6-2	7-0 3-0
C.D. CASCO VIEJO "D"	0-3	3-5		4-1 2-2	3-2	1-1 2-2	2-1 5-2	3-0	2-0 3-4
C.D. CASCO VIEJO "E"	2-4 1-3	1-4	0-5		2-1	3-2 4-0	2-4 3-1	4-4 5-1	6-2
BURGOS U.D. "C"	0-2	6-6 1-2	3-0 3-4	3-5 1-5		0-4	3-0	5-2	1-1 2-6
C.D. INTERNACIONAL VISTA ALEGRE "D"	1-2 0-7	0-3	4-1	1-1	3-4 0-2		0-1 2-3	5-2 3-1	1-2
C.D. JUVENTUD DEL CÍRCULO CATÓLICO "D"	3-5 1-7	1-7 5-9	1-1	3-2	1-2 2-1	2-2		3-2 1-3	2-4
C.D. BURGALÉS "C"	1-3	2-8 2-6	6-10 1-0	4-3	2-3 5-3	2-3	2-2		6-5 4-1
C.D. TARDAJOS "B"	2-9 2-2	0-5	0-2	3-3 6-7	3-4	1-3 1-2	1-9 2-0	2-3	

El partido C.D. Casco Viejo "D" - C.D. Burgalés "C" finalizó 0-5, pero el C.D. Burgalés "C" cometió alineación indebida, dándole el partido por perdido por 3-0 y sancionándole con tres puntos menos en la clasificación

PUESTO	EQUIPO	JUG	GAN	EMP	PER	FAVOR	CONTRA	PUNTOS
1	BURGOS C.F. PROMESAS "D"	24	22	2	0	107	31	68
2	VADILLOS C.F. "C"	24	19	1	4	107	49	58
3	C.D. CASCO VIEJO "D"	24	10	4	10	60	65	34
4	C.D. CASCO VIEJO "E"	24	10	4	10	69	71	34
5	BURGOS U.D. "C"	24	8	3	13	56	69	27
6	C.D. INTERNACIONAL VISTA ALEGRE "D"	24	7	4	13	43	54	25
7	C.D. JUVENTUD DEL CÍRCULO CATÓLICO "D"	24	7	3	14	48	72	24
8	C.D. BURGALÉS "C"	24	7	2	15	60	96	20
9	C.D. TARDAJOS "B"	24	5	3	16	49	92	18

## ▶ 3ª PROVINCIAL GRUPO LEÓN 1 (LEÓN) - Fútbol

<b>TERCERA PROVINCIAL DE ALEVINES GRUPO LEÓN 1 (LEÓN) TEMPORADA 2022/23</b>	U.D. BENAVIDES	C.D. CASA DE ASTURIAS EN LEÓN "B"	C.D. ONZONILLA	C.D. SAHAGÚN PROMESAS	REAL AERO CLUB DE LEÓN	C.D. LA VIRGEN DEL CAMINO "B"	SPORT DEL BERNESGA	ATLÉTICO PARAMÉS	C.D.F. SAN ANDRÉS "B"	C.D. EJIDO	VEGUPELLINA C.F. "B"	ATLÉTICO TROBAJO H "B"	OLÍMPICO DE LEÓN "B"	C.D. SAN LORENZO "B"
U.D. BENAVIDES		2-4	3-2	6-4	5-2	3-0	5-0	3-0	4-1	4-0	9-0	9-3	10-2	12-0
C.D. CASA DE ASTURIAS EN LEÓN "B"	2-3		3-2	2-2	5-1	7-1	5-0	4-1	4-0	8-3	10-1	9-1	11-2	14-2
C.D. ONZONILLA	1-2	5-1		4-3	3-2	2-2	4-3	3-2	3-1	6-1	10-0	10-0	11-0	6-2
C.D. SAHAGÚN PROMESAS	6-4	7-3	1-5		4-4	2-2	8-3	5-2	7-4	6-1	5-2	10-5	7-4	11-4
REAL AERO CLUB DE LEÓN	0-4	0-3	2-2	5-2		3-3	4-2	4-1	2-1	2-2	5-3	7-0	5-2	6-1
C.D. LA VIRGEN DEL CAMINO "B"	2-2	4-0	2-1	2-8	1-0		2-3	3-3	2-0	2-1	5-0	5-1	6-3	6-0
SPORT DEL BERNESGA	3-5	1-7	3-3	1-3	2-4	1-1		4-1	2-2	5-2	3-3	11-2	3-1	4-1
ATLÉTICO PARAMÉS	0-4	3-3	2-3	1-2	0-4	1-2	1-2		1-1	5-1	4-2	4-1	3-1	1-0
C.D.F. SAN ANDRÉS "B"	0-5	1-5	0-3	3-5	0-5	3-1	0-2	0-5		0-3	3-2	7-1	5-1	3-2
C.D. EJIDO	3-7	1-7	2-3	2-3	0-9	1-3	3-9	0-1	6-3		3-4	4-3	4-0	3-1
VEGUPELLINA C.F. "B"	1-8	0-7	1-6	1-5	2-6	1-4	1-0	1-2	2-3	2-8		4-3	3-1	9-3
ATLÉTICO TROBAJO H "B"	2-10	0-8	0-11	3-7	1-4	2-8	3-4	3-4	0-4	4-3	4-5		6-5	8-0
OLÍMPICO DE LEÓN "B"	2-12	1-12	2-4	2-9	2-6	1-3	4-6	3-4	1-6	2-11	4-2	3-2		5-4
C.D. SAN LORENZO "B"	1-7	0-8	2-9	4-9	1-5	2-3	2-3	0-3	2-4	1-7	2-2	3-4	1-5	

PUESTO	EQUIPO	JUG	GAN	EMP	PER	FAVOR	CONTRA	PUNTOS
1	U.D. BENAVIDES	26	23	1	2	148	41	70
2	C.D. CASA DE ASTURIAS EN LEÓN "B"	26	20	2	4	152	44	62
3	C.D. ONZONILLA	26	19	3	4	122	42	60
4	C.D. SAHAGÚN PROMESAS	26	19	3	4	141	79	60
5	REAL AERO CLUB DE LEÓN	26	16	4	6	97	52	52
6	C.D. LA VIRGEN DEL CAMINO "B"	26	15	6	5	75	51	51
7	SPORT DEL BERNESGA	26	12	4	10	80	77	40
8	ATLÉTICO PARAMÉS	26	11	3	12	55	59	36
9	C.D.F. SAN ANDRÉS "B"	26	9	2	15	55	76	29
10	C.D. EJIDO	26	8	1	17	75	100	25
11	VEGUPELLINA C.F. "B"	26	6	2	18	54	123	20
12	ATLÉTICO TROBAJO H "B"	26	4	0	22	62	159	12
13	OLÍMPICO DE LEÓN "B"	26	4	0	22	59	156	12
14	C.D. SAN LORENZO "B"	26	0	1	25	41	157	1

## ▶ 3ª PROVINCIAL GRUPO LEÓN 2 (LEÓN) - Fútbol

TERCERA PROVINCIAL DE ALEVINES GRUPO LEÓN 2 (LEÓN) TEMPORADA 2022/23	C.Y.D. LEONESA S.A.D. "C"	PUENTE CASTRO F.C. "C"	C.D. ONZONILLA "B"	C.D.F. PEÑA "C"	C.D. COYANZA "B"	C.D. CASA DE ASTURIAS EN LEÓN "C"	OLÍMPICO DE LEÓN "C"	C.D.F. SAN ANDRÉS "C"	C.D. ASTORGA "B"	C.D. CERECEDO "B"	C.D.F. SANTOVENIA DE LA VALDONCINA	C.D. LOYOLA "B"	C.D. EJIDO "B"
	C. Y.D. LEONESA S.A.D. "C"		7-1	11-3	5-0	10-2	7-0	12-0	15-0	13-1	15-0	13-0	11-0
PUENTE CASTRO F.C. "C"	2-3		3-2	11-2	5-2	3-2	9-3	11-0	10-0	13-1	3-1	8-0	11-3
C.D. ONZONILLA "B"	2-10	7-3		4-2	3-3	3-0	8-0	10-3	7-3	8-1	9-1	9-1	10-2
C.D.F. PEÑA "C"	1-9	0-10	3-3		7-2	7-1	3-2	7-3	11-1	9-1	11-0	4-1	10-1
C.D. COYANZA "B"	3-5	2-6	1-2	5-1		2-1	7-2	6-0	9-1	5-2	2-1	3-1	4-3
C.D. CASA DE ASTURIAS EN LEÓN "C"	1-6	2-5	2-4	8-3	7-4		9-3	8-3	7-3	9-0	9-1	5-1	9-0
OLÍMPICO DE LEÓN "C"	0-9	1-4	5-7	3-5	1-3	3-3		13-3	12-5	3-2	6-3	6-1	9-3
C.D.F. SAN ANDRÉS "C"	0-9	1-8	3-4	3-6	2-8	1-8	2-8		7-2	5-4	6-1	11-5	6-1
C.D. ASTORGA "B"	2-7	1-12	3-7	4-8	2-7	1-9	5-3	8-7		1-0	4-3	9-2	7-1
C.D. CERECEDO "B"	0-5	1-8	0-8	1-3	1-4	0-6	1-8	1-3	3-2		4-2	0-4	2-2
C.D.F. SANTOVENIA DE LA VALDONCINA	0-13	0-10	0-8	1-6	2-8	1-4	3-5	1-4	5-7	5-2		4-4	2-2
C.D. LOYOLA "B"	0-12	0-8	0-8	0-6	1-4	1-10	2-1	1-6	1-5	0-4	1-2		2-2
C.D. EJIDO "B"	1-14	1-13	0-3	0-11	2-13	1-9	2-13	1-8	2-12	2-4	3-5	1-6	

El León C.F. "C" se retiró antes del comienzo de la competición

PUESTO	EQUIPO	JUG	GAN	EMP	PER	FAVOR	CONTRA	PUNTOS
1	C. Y.D. LEONESA S.A.D. "C"	24	24	0	0	235	19	72
2	PUENTE CASTRO F.C. "C"	24	21	0	3	177	42	63
3	C.D. ONZONILLA "B"	24	19	2	3	139	60	59
4	C.D.F. PEÑA "C"	24	16	1	7	126	79	49
5	C.D. COYANZA "B"	24	16	1	7	109	68	49
6	C.D. CASA DE ASTURIAS EN LEÓN "C"	24	15	1	8	129	63	46
7	OLÍMPICO DE LEÓN "C"	24	10	1	13	110	111	31
8	C.D.F. SAN ANDRÉS "C"	24	9	0	15	87	146	27
9	C.D. ASTORGA "B"	24	9	0	15	89	153	27
10	C.D. CERECEDO "B"	24	4	1	19	35	130	13
11	C.D.F. SANTOVENIA DE LA VALDONCINA	24	3	2	19	44	144	11
12	C.D. LOYOLA "B"	24	3	2	19	35	139	11
13	C.D. EJIDO "B"	24	0	3	21	36	197	3

## ▶ 3ª PROVINCIAL GRUPO LEÓN 3 (LEÓN) - Fútbol

<b>TERCERA PROVINCIAL DE ALEVINES GRUPO LEÓN 3 (LEÓN) TEMPORADA 2022/23</b>	C.D. SAN LORENZO "C"	C. Y.D. LEONESA S.A.D. "D"	C.D. CASA DE ASTURIAS EN LEÓN "D"	C.D.F. PEÑA "D"	C.D. NUEVO RECREO INDUSTRIAL "B"	REAL AERO CLUB DE LEÓN "B"	PUENTE CASTRO F.C. "D"	C.D. LA VIRGEN DEL CAMINO "C"	C.D. RIBERA CARRIZO	SPORT DEL BERNESGA "B"	ATLÉTICO TROBAJO H "C"
C.D. SAN LORENZO "C"		2-2	7-2	7-1	11-1	8-1	5-0	12-1	4-1	22-0	13-0
C. Y.D. LEONESA S.A.D. "D"	4-4		4-1	2-0	8-1	10-1	7-0	9-0	9-2	12-1	14-0
C.D. CASA DE ASTURIAS EN LEÓN "D"	3-6	1-10		5-2	4-0	5-3	3-1	3-2	4-4	4-0	1-0
C.D.F. PEÑA "D"	2-5	3-5	0-3		5-3	7-4	5-2	8-3	4-2	8-0	8-3
C.D. NUEVO RECREO INDUSTRIAL "B"	0-2	0-7	1-2	0-4		6-2	5-1	3-0	2-3	10-0	10-2
REAL AERO CLUB DE LEÓN "B"	0-12	2-7	1-5	1-2	1-4		3-1	5-0	4-5	5-2	9-0
PUENTE CASTRO F.C. "D"	0-6	0-5	4-5	2-5	4-6	1-3		4-3	7-2	9-1	7-2
C.D. LA VIRGEN DEL CAMINO "C"	1-7	1-3	2-4	2-1	3-1	1-1	1-7		4-4	4-1	2-0
C.D. RIBERA CARRIZO	0-13	0-4	3-5	0-3	3-4	1-3	3-3	2-2		9-2	0-3
SPORT DEL BERNESGA "B"	0-10	1-10	0-6	2-3	0-2	0-7	1-4	5-5	6-4		3-1
ATLÉTICO TROBAJO H "C"	0-9	2-7	1-5	0-7	0-3	5-6	0-9	2-3	0-7	1-5	

El C.D. Astorga "C" se retiró antes del comienzo de la competición

PUESTO	EQUIPO	JUG	GAN	EMP	PER	FAVOR	CONTRA	PUNTOS
1	C.D. SAN LORENZO "C"	20	18	2	0	165	19	56
2	C. Y.D. LEONESA S.A.D. "D"	20	18	2	0	139	22	56
3	C.D. CASA DE ASTURIAS EN LEÓN "D"	20	15	1	4	71	51	46
4	C.D.F. PEÑA "D"	20	13	0	7	78	51	39
5	C.D. NUEVO RECREO INDUSTRIAL "B"	20	10	0	10	62	62	30
6	REAL AERO CLUB DE LEÓN "B"	20	8	1	11	62	82	25
7	PUENTE CASTRO F.C. "D"	20	7	1	12	66	71	22
8	C.D. LA VIRGEN DEL CAMINO "C"	20	5	4	11	40	82	19
9	C.D. RIBERA CARRIZO	20	4	4	12	55	86	16
10	SPORT DEL BERNESGA "B"	20	3	1	16	30	136	10
11	ATLÉTICO TROBAJO H "C"	20	1	0	19	22	128	3

## ▶ 3ª PROV. GRUPO LEÓN 4 (EL BIERZO) - Fútbol

TERCERA PROVINCIAL DE ALEVINES GRUPO LEÓN 4 (EL BIERZO) TEMPORADA 2022/23	C.D. FLORES DEL SIL "C"	C.D. LA MORENICA "C"	UNIÓN CACABELENSE	C.D. FLORES DEL SIL "B"	C.D. SANTA MARTA	ATLÉTICO BEMBIBRE "C"	C.D. CUATROVIENTOS "B"	C.D.F. ATLÉTICO BIERZO "B"	ATLÉTICO TEMPLARIO "B"	C.D. NARAYA DE HALTEROFILIA	ATLÉTICO BEMBIBRE "B"	C.D. SAN IGNACIO	FEMENINO PONFERRADINA "B"
	C.D. FLORES DEL SIL "C"		5-1	4-2	4-2	6-1	9-3	11-2	9-0	6-4	14-0	10-1	17-2
C.D. LA MORENICA "C"	3-2		8-3	8-4	5-1	8-0	7-1	6-1	5-0	9-1	14-4	13-1	16-0
UNIÓN CACABELENSE	4-4	5-7		3-1	7-6	6-4	6-2	4-6	8-1	6-4	4-2	9-2	9-0
C.D. FLORES DEL SIL "B"	1-7	4-4	9-4		1-2	4-5	3-0	5-2	7-4	6-3	5-1	4-4	9-2
C.D. SANTA MARTA	5-7	1-4	6-4	3-7		7-4	2-2	1-12	9-5	9-3	3-4	15-0	12-0
ATLÉTICO BEMBIBRE "C"	1-7	2-6	3-7	6-5	2-3		3-4	7-3	5-7	4-4	8-4	10-2	9-1
C.D. CUATROVIENTOS "B"	2-5	2-6	4-6	5-4	1-6	2-5		4-2	4-3	7-0	2-1	14-0	6-1
C.D.F. ATLÉTICO BIERZO "B"	1-5	3-4	3-3	1-4	6-5	1-4	1-3		3-3	4-2	3-3	5-1	8-0
ATLÉTICO TEMPLARIO "B"	2-8	1-11	6-7	3-9	4-2	4-5	4-4	4-4		4-6	6-2	6-5	6-0
C.D. NARAYA DE HALTEROFILIA	2-7	3-7	3-6	4-6	4-7	3-4	0-0	1-4	1-6		6-6	6-1	8-0
ATLÉTICO BEMBIBRE "B"	3-6	0-5	4-4	4-9	1-8	3-8	0-6	3-4	2-4	3-4		3-2	7-0
C.D. SAN IGNACIO	0-18	2-11	3-7	4-9	2-13	5-12	1-10	4-7	3-8	8-10	2-11		11-5
FEMENINO PONFERRADINA "B"	0-14	1-15	1-13	0-8	1-16	3-10	0-12	3-7	2-6	2-9	3-9	7-7	

El C.D. Caballos de Abajo se retiró antes del comienzo de la competición

PUESTO	EQUIPO	JUG	GAN	EMP	PER	FAVOR	CONTRA	PUNTOS
1	C.D. FLORES DEL SIL "C"	24	22	1	1	202	43	67
2	C.D. LA MORENICA "C"	24	22	1	1	183	47	67
3	UNIÓN CACABELENSE	24	15	3	6	137	93	48
4	C.D. FLORES DEL SIL "B"	24	14	2	8	126	83	44
5	C.D. SANTA MARTA	24	13	1	10	143	92	40
6	ATLÉTICO BEMBIBRE "C"	24	13	1	10	124	108	40
7	C.D. CUATROVIENTOS "B"	24	12	3	9	99	77	39
8	C.D.F. ATLÉTICO BIERZO "B"	24	10	4	10	91	88	34
9	ATLÉTICO TEMPLARIO "B"	24	9	3	12	101	118	30
10	C.D. NARAYA DE HALTEROFILIA	24	6	3	15	87	130	21
11	ATLÉTICO BEMBIBRE "B"	24	5	3	16	81	126	18
12	C.D. SAN IGNACIO	24	1	2	21	72	230	5
13	FEMENINO PONFERRADINA "B"	24	0	1	23	33	244	1

## ▶ 3ª PROVINCIAL GRUPO PALENCIA 1 - Fútbol

TERCERA PROVINCIAL DE ALEVINES GRUPO PALENCIA 1 TEMPORADA 2022/23	C.D. PAN Y GUINDAS "B"	C.D.I. DE LA AMISTAD "C"	C.D. MARISTA DE FÚTBOL "C"	C.D.F. SAN ANTONIO "C"	C.D.D. BASE VILLAMURIEL "C"	C.D. SAN TELMO "C"	C.D. PISUERGA VENTA DE BAÑOS "C"	C.D. SAN JUANILLO "D"	C.D. PALENCIA FÚTBOL FEMENINO
	C.D. PAN Y GUINDAS "B"		3-1	5-1 4-4	4-3	12-0	9-0 3-1	6-1	13-2 8-0
C.D.I. DE LA AMISTAD "C"	1-4 5-4		5-3 2-9	6-2	8-4	5-5 10-2	7-5	6-2	11-0 9-2
C.D. MARISTA DE FÚTBOL "C"	3-6	3-5		2-4	5-2 4-3	7-4 2-3	2-3	5-1 4-0	12-1 5-0
C.D.F. SAN ANTONIO "C"	2-4 1-6	2-2 5-4	1-1 5-1		2-2	8-2 2-7	3-2	5-4	6-0
C.D.D. BASE VILLAMURIEL "C"	4-9 1-6	3-4 3-6	3-5	5-4 7-5		4-4	9-8 6-3	9-6	5-1
C.D. SAN TELMO "C"	0-4	2-2	2-3	1-2	0-3 9-0		2-4 4-3	4-9 4-1	3-0 11-1
C.D. PISUERGA VENTA DE BAÑOS "C"	1-8 2-5	5-8 5-7	2-6 6-7	2-4 5-5	5-3	2-4		5-2	5-2
C.D. SAN JUANILLO "D"	2-10	1-4 4-12	1-3	2-2 3-5	5-1 1-7	3-2	3-4 7-1		4-1
C.D. PALENCIA FÚTBOL FEMENINO	1-10	3-9	0-2	0-5 0-8	2-8 3-7	0-9	1-8 0-7	1-5 0-6	

PUESTO	EQUIPO	JUG	GAN	EMP	PER	FAVOR	CONTRA	PUNTOS
1	C.D. PAN Y GUINDAS "B"	24	22	1	1	171	38	67
2	C.D.I. DE LA AMISTAD "C"	24	17	3	4	139	81	54
3	C.D. MARISTA DE FÚTBOL "C"	24	14	2	8	99	68	44
4	C.D.F. SAN ANTONIO "C"	24	12	5	7	91	72	41
5	C.D.D. BASE VILLAMURIEL "C"	24	10	2	12	99	117	32
6	C.D. SAN TELMO "C"	24	9	3	12	85	87	30
7	C.D. PISUERGA VENTA DE BAÑOS "C"	24	8	1	15	94	111	25
8	C.D. SAN JUANILLO "D"	24	7	1	16	74	116	22
9	C.D. PALENCIA FÚTBOL FEMENINO	24	0	0	24	21	183	0

## ▶ 3ª PROVINCIAL GRUPO PALENCIA 2 - Fútbol

<b>TERCERA PROVINCIAL DE ALEVINES GRUPO PALENCIA 2 TEMPORADA 2022/23</b>	C.D. SAN TELMO "B"	C.D. SAN JUANILLO "C"	C.D. SALDAÑA "B"	C.D. PALENCIA CRISTO ATLÉTICO	C.D. PAN Y GUINDAS "C"	C.D. HERRERA DE PISUERGA	C.D. CARRIÓN "B"	C.D. GUARDENSE "B"	C.D. LA SALLE "B"
C.D. SAN TELMO "B"		3-3	4-1 8-1	4-2 4-3	4-3	10-1 4-0	10-0	8-0	21-0 14-1
C.D. SAN JUANILLO "C"	3-4 3-1		11-0 2-4	17-1 2-1	6-1	7-2	11-1 3-2	16-2 9-1	16-0 14-1
C.D. SALDAÑA "B"	2-5	4-6		3-5	5-5 6-2	11-5	8-1	9-2 5-1	16-0 19-0
C.D. PALENCIA CRISTO ATLÉTICO	1-6	1-5	4-9 5-8		0-3 5-2	6-5	5-3	8-2 3-2	11-0 5-3
C.D. PAN Y GUINDAS "C"	0-4 2-6	0-5 2-3	1-7	2-3		4-3 3-0	4-0	7-2 5-0	12-1
C.D. HERRERA DE PISUERGA	3-6	1-4 1-2	3-6 4-6	4-6 1-3	4-3		3-0 6-2	4-3	6-0
C.D. CARRIÓN "B"	1-12 2-5	0-8	1-8 1-9	1-6 1-2	2-4 4-1	1-6		4-2	1-2 3-0
C.D. GUARDENSE "B"	0-10 0-4	0-5	0-9	0-4	2-6	1-11 2-4	1-0 0-3		2-2
C.D. LA SALLE "B"	0-5	0-12	1-15	2-11	0-3 4-4	0-13 4-9	0-6	0-3 1-2	

El partido C.D. Palencia Cristo Atlético - C.D. Pan y Guindas "C" no se disputó por incomparecencia del C.D. Palencia Cristo Atlético, dándole el partido por perdido por 0-3 y sancionándole con tres puntos menos en la clasificación

El partido C.D. Pan y Guindas "C" - C.D. Herrera de Pisuerga finalizó 4-6, pero el C.D. Herrera de Pisuerga cometió alineación indebida, dándole el partido por perdido por 3-0 y sancionándole con tres puntos menos en la clasificación

PUESTO	EQUIPO	JUG	GAN	EMP	PER	FAVOR	CONTRA	PUNTOS
1	C.D. SAN TELMO "B"	24	22	1	1	162	32	67
2	C.D. SAN JUANILLO "C"	24	21	1	2	173	33	64
3	C.D. SALDAÑA "B"	24	17	1	6	171	77	52
4	C.D. PALENCIA CRISTO ATLÉTICO	24	15	0	9	101	89	42
5	C.D. PAN Y GUINDAS "C"	24	10	2	12	79	76	32
6	C.D. HERRERA DE PISUERGA	24	10	0	14	99	94	27
7	C.D. CARRIÓN "B"	24	5	0	19	40	116	15
8	C.D. GUARDENSE "B"	24	3	1	20	30	137	10
9	C.D. LA SALLE "B"	24	1	2	21	22	223	5



## ▶ 3ª PROVINCIAL GRUPO SALAMANCA 1 - Fútbol

<b>TERCERA PROVINCIAL DE ALEVINES GRUPO SALAMANCA 1 TEMPORADA 2022/23</b>	SALAMANCA C.F. U.D.S. "C"	C.D.F. CHAMBERÍ	ALBA DE TORMES C.F.	UNIONISTAS DE SALAMANCA C.F. "C"	C.D. NAVEGA "B"	C.D. VILLARES DE LA REINA "B"	SPORTING CARBAJOSA "B"	C.D. MUNIBAR PIZARRALES "B"	C.D. GUIJUELO "B"	C.D. CALASANZ	C.D. HERGAR HELMÁNTICA "B"	C.D. TRINITARIOS	C.D.F. HELMÁNTICO "B"	C.D. CARBAJOSA DE LA SAGRADA "B"
SALAMANCA C.F. U.D.S. "C"		2-4	3-3	3-3	6-0	6-2	6-0	7-0	4-2	4-1	6-2	8-0	14-0	13-0
C.D.F. CHAMBERÍ	2-5		4-5	8-4	5-2	7-2	4-1	11-3	7-2	8-2	6-3	13-1	13-1	8-0
ALBA DE TORMES C.F.	2-4	2-3		3-2	1-1	7-0	6-0	1-0	6-3	3-1	3-0	2-0	11-1	13-0
UNIONISTAS DE SALAMANCA C.F. "C"	1-6	3-3	4-2		7-2	5-3	5-2	9-1	8-2	4-1	6-4	10-2	10-0	16-0
C.D. NAVEGA "B"	2-5	2-5	1-1	1-1		4-3	2-1	6-0	5-1	5-5	5-1	12-2	7-0	12-0
C.D. VILLARES DE LA REINA "B"	4-9	1-6	0-4	4-2	0-2		3-0	1-6	3-1	3-3	3-3	5-1	7-1	8-0
SPORTING CARBAJOSA "B"	3-5	2-6	2-1	2-3	0-0	2-3		3-2	1-1	1-1	6-2	3-0	6-1	5-0
C.D. MUNIBAR PIZARRALES "B"	2-3	1-6	3-9	6-11	3-0	2-5	3-5		2-11	5-1	6-3	7-2	10-1	9-2
C.D. GUIJUELO "B"	1-11	1-9	1-4	1-7	1-6	1-3	5-1	1-5		5-3	7-2	4-0	9-1	7-2
C.D. CALASANZ	1-4	3-6	2-2	2-0	1-3	2-7	0-2	3-3	6-0		2-0	6-1	6-0	2-1
C.D. HERGAR HELMÁNTICA "B"	1-5	3-6	0-6	1-8	1-4	5-5	2-4	1-1	3-3	3-2		8-1	8-2	2-0
C.D. TRINITARIOS	2-11	4-12	2-9	0-19	4-9	2-7	1-3	6-9	4-6	4-7	0-4		4-1	8-0
C.D.F. HELMÁNTICO "B"	3-12	3-8	2-7	1-4	2-4	1-6	1-5	4-2	1-4	0-3	3-4	4-4		4-2
C.D. CARBAJOSA DE LA SAGRADA "B"	1-10	0-7	0-11	0-8	0-11	0-5	0-9	2-6	3-6	2-4	1-10	1-14	0-6	

El partido C.D. Munibar Pizarrales "B" - C.D. Navega "B" finalizó 1-10, pero el C.D. Navega "B" cometió alineación indebida, dándole el partido por perdido por 3-0 y sancionándole con tres puntos menos en la clasificación

PUESTO	EQUIPO	JUG	GAN	EMP	PER	FAVOR	CONTRA	PUNTOS
1	SALAMANCA C.F. U.D.S. "C"	26	23	2	1	172	42	71
2	C.D.F. CHAMBERÍ	26	23	1	2	177	58	70
3	ALBA DE TORMES C.F.	26	18	4	4	124	39	58
4	UNIONISTAS DE SALAMANCA C.F. "C"	26	18	3	5	160	60	57
5	C.D. NAVEGA "B"	26	15	5	6	108	56	47
6	C.D. VILLARES DE LA REINA "B"	26	13	3	10	93	82	42
7	SPORTING CARBAJOSA "B"	26	12	3	11	69	63	39
8	C.D. MUNIBAR PIZARRALES "B"	26	10	2	14	97	114	32
9	C.D. GUIJUELO "B"	26	10	2	14	86	107	32
10	C.D. CALASANZ	26	9	5	12	70	76	32
11	C.D. HERGAR HELMÁNTICA "B"	26	7	4	15	76	101	25
12	C.D. TRINITARIOS	26	3	1	22	69	180	10
13	C.D.F. HELMÁNTICO "B"	26	3	1	22	44	170	10
14	C.D. CARBAJOSA DE LA SAGRADA "B"	26	0	0	26	17	214	0

## ▶ 3ª PROVINCIAL GRUPO SALAMANCA 2 - Fútbol

<b>TERCERA PROVINCIAL DE ALEVINES GRUPO SALAMANCA 2</b> TEMPORADA 2022/23	U.D. SANTA MARTA DE TORMES "D"	C.D. RIBERT "C"	ALBA DE TORMES C.F. "B"	C.D. HERGAR HELMÁNTICA "C"	C.D. NAVEGA "C"	C.D.F. CHAMBERÍ "B"	C.D. CASTELLANOS DE VILLIQUERA	C.D. VILLARES DE LA REINA "C"	C.D. PEÑARANDA DE BRACAMONTE "B"	C.D. JAI ALAI-BOLÍVAR "B"	C.D. VILLAMAYOR "B"	CABRERIZOS C.F. "C"	C.D. SALAMANCA FÚTBOL FEMENINO "B"	C.D. MUNIBAR PIZARRALES "C"
	U.D. SANTA MARTA DE TORMES "D"		4-0	4-2	9-2	5-1	5-1	7-1	3-2	7-2	12-2	7-0	14-0	8-0
C.D. RIBERT "C"	2-3		4-1	4-2	6-4	3-3	5-3	4-2	8-1	7-2	8-0	5-0	8-2	12-2
ALBA DE TORMES C.F. "B"	1-5	3-4		5-3	1-1	2-2	2-1	3-2	5-1	5-1	10-0	3-0	10-2	7-1
C.D. HERGAR HELMÁNTICA "C"	3-5	3-5	2-3		8-4	1-6	6-5	3-5	6-4	5-5	7-2	4-3	7-2	6-0
C.D. NAVEGA "C"	1-2	4-9	3-6	4-5		5-1	2-1	6-3	4-2	4-2	2-1	10-1	7-2	4-2
C.D.F. CHAMBERÍ "B"	2-8	5-4	0-1	3-4	1-0		5-8	7-4	5-1	5-2	7-3	6-1	10-0	5-2
C.D. CASTELLANOS DE VILLIQUERA	2-5	2-5	1-3	4-6	3-4	4-1		5-1	3-3	3-3	8-3	10-0	6-0	11-0
C.D. VILLARES DE LA REINA "C"	3-7	4-9	1-4	2-3	1-3	0-1	2-9		3-3	5-0	8-2	6-2	7-2	9-1
C.D. PEÑARANDA DE BRACAMONTE "B"	3-9	1-3	0-3	0-5	3-5	6-1	1-5	2-5		4-1	7-0	3-1	5-2	7-0
C.D. JAI ALAI-BOLÍVAR "B"	0-8	3-4	3-5	4-6	2-7	3-7	3-5	6-8	0-4		5-2	5-1	6-2	7-3
C.D. VILLAMAYOR "B"	0-6	1-7	0-3	0-3	2-9	2-6	4-11	2-3	2-4	3-3		3-2	3-5	4-2
CABRERIZOS C.F. "C"	0-12	1-5	0-5	0-5	1-5	1-3	0-5	4-7	0-7	0-4	3-5		5-2	2-0
C.D. SALAMANCA FÚTBOL FEMENINO "B"	0-10	0-8	1-4	3-7	1-8	1-4	6-8	3-4	2-4	4-5	7-3	1-2		5-4
C.D. MUNIBAR PIZARRALES "C"	1-12	1-4	0-12	1-7	2-8	1-7	0-11	3-3	1-4	2-0	1-2	1-6	5-4	

PUESTO	EQUIPO	JUG	GAN	EMP	PER	FAVOR	CONTRA	PUNTOS
1	U.D. SANTA MARTA DE TORMES "D"	26	26	0	0	187	31	78
2	C.D. RIBERT "C"	26	22	1	3	143	57	67
3	ALBA DE TORMES C.F. "B"	26	20	2	4	109	42	62
4	C.D. HERGAR HELMÁNTICA "C"	26	17	1	8	119	88	52
5	C.D. NAVEGA "C"	26	17	1	8	115	73	52
6	C.D.F. CHAMBERÍ "B"	26	16	2	8	104	72	50
7	C.D. CASTELLANOS DE VILLIQUERA	26	14	2	10	135	77	44
8	C.D. VILLARES DE LA REINA "C"	26	11	2	13	100	97	35
9	C.D. PEÑARANDA DE BRACAMONTE "B"	26	11	2	13	82	86	35
10	C.D. JAI ALAI-BOLÍVAR "B"	26	6	3	17	77	121	21
11	C.D. VILLAMAYOR "B"	26	4	1	21	49	144	13
12	CABRERIZOS C.F. "C"	26	4	0	22	36	136	12
13	C.D. SALAMANCA FÚTBOL FEMENINO "B"	26	3	0	23	59	158	9
14	C.D. MUNIBAR PIZARRALES "C"	26	2	1	23	36	169	7

## ► 3ª PROVINCIAL GRUPO SALAMANCA 3 - Fútbol

<b>TERCERA PROVINCIAL DE ALEVINES GRUPO SALAMANCA 3 TEMPORADA 2022/23</b>	C.D. VILLARES DE LA REINA "D"	C.D. NAVEGA "D"	C.D. HERGAR HELMÁNTICA "D"	C.D. HERGAR HELMÁNTICA "E"	U.D. SANTA MARTA DE TORMES "E"	C.D. JAI ALAI-BOLÍVAR "C"	C.D. RIBERT "B"	C.D. SAN AGUSTÍN	CIUDAD RODRIGO C.F. "B"
C.D. VILLARES DE LA REINA "D"		3-2	5-3	2-1 2-3	5-2 3-0	3-0	3-3 4-1	8-2 6-3	6-2
C.D. NAVEGA "D"	3-4 3-1		2-2 2-2	2-3 2-1	1-3	5-1 8-3	1-1	5-4	4-2
C.D. HERGAR HELMÁNTICA "D"	3-3 1-3	1-6		4-1 4-3	5-4 3-3	5-5	7-6	8-2 1-3	6-1
C.D. HERGAR HELMÁNTICA "E"	1-2	1-3	3-5		5-4 6-1	5-1	2-2 4-2	3-1 7-0	4-3 3-3
U.D. SANTA MARTA DE TORMES "E"	3-3	0-3 2-2	5-4	2-3		11-7 14-3	4-3 4-5	5-5	8-7 8-2
C.D. JAI ALAI-BOLÍVAR "C"	3-4 2-7	2-3	9-5 3-3	3-2 2-5	3-8		9-5	7-4 9-6	7-4
C.D. RIBERT "B"	1-1	1-7 1-4	1-5 2-2	1-1	6-6	8-2 2-4		3-0	5-3 3-2
C.D. SAN AGUSTÍN	2-5	2-2 2-3	3-4	4-1	7-7 1-9	4-0	2-1 4-6		5-2 3-4
CIUDAD RODRIGO C.F. "B"	2-6 3-2	1-7 2-8	1-3 4-6	0-2	2-5	4-2 2-6	0-0	1-7	

El Real Salamanca Monterrey C.F. "B" se retiró antes del comienzo de la competición

El partido C.D. Ribert "B" - C.D. San Agustín finalizó 1-1, pero el C.D. San Agustín cometió alineación indebida, dándole el partido por perdido por 3-0 y sancionándole con tres puntos menos en la clasificación

PUESTO	EQUIPO	JUG	GAN	EMP	PER	FAVOR	CONTRA	PUNTOS
1	C.D. VILLARES DE LA REINA "D"	24	17	4	3	91	49	55
2	C.D. NAVEGA "D"	24	15	5	4	88	45	50
3	C.D. HERGAR HELMÁNTICA "D"	24	11	7	6	92	80	40
4	C.D. HERGAR HELMÁNTICA "E"	24	12	3	9	70	55	39
5	U.D. SANTA MARTA DE TORMES "E"	24	10	6	8	118	94	36
6	C.D. JAI ALAI-BOLÍVAR "C"	24	8	2	14	93	127	26
7	C.D. RIBERT "B"	24	6	8	10	69	81	26
8	C.D. SAN AGUSTÍN	24	6	3	15	76	107	18
9	CIUDAD RODRIGO C.F. "B"	24	3	2	19	57	116	11

## ▶ 3ª PROVINCIAL GRUPO SEGOVIA - Fútbol

<b>TERCERA PROVINCIAL DE ALEVINES GRUPO SEGOVIA</b> TEMPORADA 2022/23	GIMNÁSTICA SEGOVIANA C.F. "D"	C.D. CUÉLLAR BALOMPIÉ "B"	REAL SITIO C.F. "B"	GIMNÁSTICA SEGOVIANA C.F. "E"	GIMNÁSTICA AYLLONESA	C.P. SEPÚLVEDA	C.D. MONTERESMA-LA ATALAYA "D"	C.D. CUÉLLAR BALOMPIÉ	LA LASTRILLA C.D. "B"	LA LASTRILLA C.D. "C"	ATLÉTICO HONTANARES "B"	C.D. MONTERESMA-LA ATALAYA "E"	UNAMI C.P. "C"
	GIMNÁSTICA SEGOVIANA C.F. "D"		6-3	1-1	9-1	10-1	15-1	14-1	12-0	11-0	13-0	22-0	11-0
C.D. CUÉLLAR BALOMPIÉ "B"	1-10		5-3	2-5	6-1	4-1	5-0	9-1	8-2	6-2	11-1	8-0	7-3
REAL SITIO C.F. "B"	2-5	1-2		0-3	9-1	5-1	6-0	8-1	6-1	11-0	6-3	11-0	11-0
GIMNÁSTICA SEGOVIANA C.F. "E"	1-4	3-2	1-4		5-3	3-2	6-2	9-5	1-2	8-0	14-1	21-0	8-3
GIMNÁSTICA AYLLONESA	3-5	5-5	2-4	5-2		3-2	7-2	7-3	7-0	8-0	11-3	11-2	11-3
C.P. SEPÚLVEDA	1-10	5-8	4-4	6-4	2-6		4-3	9-3	14-4	6-0	9-0	11-4	9-0
C.D. MONTERESMA-LA ATALAYA "D"	0-6	1-4	0-3	5-8	4-6	4-4		3-1	6-3	5-4	4-3	8-1	10-2
C.D. CUÉLLAR BALOMPIÉ	2-10	0-3	2-4	2-5	4-5	2-4	2-5		6-4	10-0	8-2	4-0	3-1
LA LASTRILLA C.D. "B"	0-13	2-7	3-8	6-7	2-6	1-7	2-4	4-6		3-2	1-0	6-3	6-3
LA LASTRILLA C.D. "C"	0-14	1-7	0-7	1-14	2-11	4-5	0-5	3-3	2-7		2-1	5-3	11-2
ATLÉTICO HONTANARES "B"	1-12	0-10	0-3	1-7	0-6	2-5	3-5	3-4	2-4	2-2		5-5	6-4
C.D. MONTERESMA-LA ATALAYA "E"	1-16	1-9	1-12	0-13	2-7	3-10	0-3	2-13	3-2	4-5	1-5		4-6
UNAMI C.P. "C"	1-13	1-11	0-10	1-6	1-4	1-6	3-5	2-10	1-13	2-7	4-7	2-4	

El C.D. El Espinar-San Rafael "B" se retiró antes del comienzo de la competición

PUESTO	EQUIPO	JUG	GAN	EMP	PER	FAVOR	CONTRA	PUNTOS
1	GIMNÁSTICA SEGOVIANA C.F. "D"	24	23	1	0	256	21	70
2	C.D. CUÉLLAR BALOMPIÉ "B"	24	19	1	4	143	55	58
3	REAL SITIO C.F. "B"	24	18	2	4	139	36	56
4	GIMNÁSTICA SEGOVIANA C.F. "E"	24	18	0	6	155	66	54
5	GIMNÁSTICA AYLLONESA	24	17	1	6	137	78	52
6	C.P. SEPÚLVEDA	24	14	2	8	128	93	44
7	C.D. MONTERESMA-LA ATALAYA "D"	24	12	1	11	85	97	37
8	C.D. CUÉLLAR BALOMPIÉ	24	9	1	14	95	114	28
9	LA LASTRILLA C.D. "B"	24	8	0	16	78	133	24
10	LA LASTRILLA C.D. "C"	24	5	2	17	53	157	17
11	ATLÉTICO HONTANARES "B"	24	3	2	19	51	160	11
12	C.D. MONTERESMA-LA ATALAYA "E"	24	2	1	21	44	204	7
13	UNAMI C.P. "C"	24	1	0	23	46	196	3

## ► 3ª PROVINCIAL GRUPO VALLADOLID 1 - Fútbol

<b>TERCERA PROVINCIAL DE ALEVINES GRUPO VALLADOLID 1 TEMPORADA 2022/23</b>	C.D. ARCES "B"	C.D.F. MOJADOS	C.D. UNIÓN ARROYO "B"	C.D. ADEV ZAFIRO	C.D. SAN JOSÉ JESUITAS "B"	ATLÉTICO PINCIA "B"	C.D. SAN AGUSTÍN VALLADOLID "B"	C.D. PEDRAJAS	C.D. VILLA DE SIMANCAS "B"	C.D. VIANA DE CEGA	C.D. CIGALES "B"	U.D. BELÉN "B"	C.D. BOECILLO "B"	C.D. BETIS PISUERGA "B"
C.D. ARCES "B"		4-3	10-0	3-2	8-1	6-3	9-3	7-3	9-0	13-0	11-1	13-2	13-2	12-0
C.D.F. MOJADOS	2-7		3-2	2-1	4-2	10-3	6-1	3-0	7-3	11-0	5-0	8-1	10-0	9-2
C.D. UNIÓN ARROYO "B"	3-4	4-3		5-1	2-3	3-2	5-3	3-2	7-3	2-1	5-0	10-0	10-0	11-0
C.D. ADEV ZAFIRO	2-5	1-1	5-0		3-4	5-0	8-0	6-0	5-1	9-0	10-1	2-0	7-0	12-0
C.D. SAN JOSÉ JESUITAS "B"	1-9	1-5	3-10	1-2		6-3	1-5	3-1	6-3	6-1	6-5	6-1	10-1	7-0
ATLÉTICO PINCIA "B"	3-12	3-3	3-8	3-7	5-8		6-4	5-1	6-1	6-2	3-2	10-1	5-3	12-2
C.D. SAN AGUSTÍN VALLADOLID "B"	3-4	3-6	3-9	3-2	5-3	3-6		7-0	3-2	7-3	7-2	12-0	13-0	8-4
C.D. PEDRAJAS	0-6	2-5	3-4	0-6	2-7	5-3	1-3		1-1	3-1	8-1	4-0	10-1	5-0
C.D. VILLA DE SIMANCAS "B"	2-10	3-5	2-5	0-4	3-4	1-5	4-4	2-1		3-3	4-2	3-1	5-1	6-2
C.D. VIANA DE CEGA	3-8	0-11	1-6	3-3	3-7	3-4	3-0	0-1	2-2		8-1	4-1	3-3	7-0
C.D. CIGALES "B"	1-13	2-8	1-5	1-6	4-10	3-8	1-8	2-3	0-5	2-5		4-2	6-3	6-2
U.D. BELÉN "B"	1-9	1-11	0-6	0-8	2-9	3-4	2-3	4-6	2-3	4-6	4-1		4-0	6-2
C.D. BOECILLO "B"	2-13	1-6	0-4	0-9	2-4	0-6	0-2	2-7	3-2	0-8	0-4	3-3		5-2
C.D. BETIS PISUERGA "B"	0-12	0-9	1-6	0-5	0-9	1-11	1-8	1-7	0-11	4-5	0-2	2-5	2-11	

PUESTO	EQUIPO	JUG	GAN	EMP	PER	FAVOR	CONTRA	PUNTOS
1	C.D. ARCES "B"	26	26	0	0	230	43	78
2	C.D.F. MOJADOS	26	21	2	3	156	47	65
3	C.D. UNIÓN ARROYO "B"	26	21	0	5	135	57	63
4	C.D. ADEV ZAFIRO	26	18	2	6	131	33	56
5	C.D. SAN JOSÉ JESUITAS "B"	26	18	0	8	128	89	54
6	ATLÉTICO PINCIA "B"	26	15	1	10	128	103	46
7	C.D. SAN AGUSTÍN VALLADOLID "B"	26	15	1	10	121	88	46
8	C.D. PEDRAJAS	26	11	1	14	76	83	34
9	C.D. VILLA DE SIMANCAS "B"	26	8	4	14	75	98	28
10	C.D. VIANA DE CEGA	26	8	4	14	75	117	28
11	C.D. CIGALES "B"	26	5	0	21	55	149	15
12	U.D. BELÉN "B"	26	4	1	21	50	149	13
13	C.D. BOECILLO "B"	26	3	2	21	43	168	11
14	C.D. BETIS PISUERGA "B"	26	0	0	26	28	207	0

## ▶ 3ª PROVINCIAL GRUPO VALLADOLID 2 - Fútbol

<b>TERCERA PROVINCIAL DE ALEVINES GRUPO VALLADOLID 2</b> TEMPORADA 2022/23	C.D. ZARATÁN SPORT "B"	C.D. UNIÓN DELICIAS "B"	C.D. ZONA SUR	BETIS PEGASO C.F. "B"	GIMNÁSTICA MEDINENSE "B"	PUENTE JARDÍN C.F.	C.D.F. MOJADOS "B"	ATLÉTICO DE LAGUNA "B"	C.D. NAVARRÉS	ATLÉTICO TORDESILLAS "B"	C.D. SAN PÍOX "B"	C.D. DON BOSCO "B"	A.D. SAN MIGUEL OLMEDO	RIBERA ATLÉTICO
	C.D. ZARATÁN SPORT "B"		4-1	6-2	6-0	3-0	8-1	8-1	4-0	5-1	15-1	12-1	7-1	12-2
C.D. UNIÓN DELICIAS "B"	2-2		6-3	5-1	5-0	4-0	6-2	4-2	5-0	7-0	7-0	8-1	5-0	9-0
C.D. ZONA SUR	0-1	3-3		6-2	3-3	1-2	2-1	3-3	2-1	14-3	8-1	9-0	8-0	2-0
BETIS PEGASO C.F. "B"	0-5	1-3	4-3		3-2	1-2	7-1	6-3	3-0	4-3	4-2	5-3	6-1	3-2
GIMNÁSTICA MEDINENSE "B"	1-8	2-2	6-3	3-1		0-2	2-4	3-3	4-3	6-4	8-2	5-2	8-2	10-0
PUENTE JARDÍN C.F.	0-4	1-4	1-4	4-2	1-1		1-6	2-3	5-1	4-2	2-3	8-2	6-2	8-1
C.D.F. MOJADOS "B"	1-6	0-5	2-9	4-3	2-4	3-6		2-3	6-3	2-1	6-2	3-1	5-1	3-0
ATLÉTICO DE LAGUNA "B"	1-4	1-7	3-7	6-9	6-5	6-4	2-3		2-1	3-3	1-2	5-1	7-5	10-1
C.D. NAVARRÉS	0-5	1-3	4-2	2-3	4-3	3-3	5-2	3-3		4-3	7-3	2-4	6-2	3-1
ATLÉTICO TORDESILLAS "B"	3-3	0-8	0-5	1-8	2-4	3-3	4-1	5-1	3-3		3-3	7-5	3-3	3-1
C.D. SAN PÍOX "B"	1-12	3-6	1-12	1-3	1-6	1-7	2-3	0-2	4-9	2-1		6-2	7-4	3-1
C.D. DON BOSCO "B"	0-6	0-5	5-3	1-2	3-6	1-5	4-5	0-6	0-4	2-6	9-2		7-4	11-2
A.D. SAN MIGUEL OLMEDO	2-9	0-2	1-5	2-3	2-6	1-5	4-6	4-6	2-5	1-9	5-3	2-6		4-2
RIBERA ATLÉTICO	1-8	1-12	0-3	1-0	1-6	0-6	1-4	3-5	1-3	1-6	1-4	1-6	5-5	

PUESTO	EQUIPO	JUG	GAN	EMP	PER	FAVOR	CONTRA	PUNTOS
1	C.D. ZARATÁN SPORT "B"	26	24	2	0	174	25	74
2	C.D. UNIÓN DELICIAS "B"	26	22	3	1	134	28	69
3	C.D. ZONA SUR	26	15	3	8	122	59	48
4	BETIS PEGASO C.F. "B"	26	16	0	10	84	72	48
5	GIMNÁSTICA MEDINENSE "B"	26	14	4	8	104	72	46
6	PUENTE JARDÍN C.F.	26	14	3	9	89	67	45
7	C.D.F. MOJADOS "B"	26	14	0	12	78	92	42
8	ATLÉTICO DE LAGUNA "B"	26	12	4	10	93	91	40
9	C.D. NAVARRÉS	26	11	3	12	78	79	36
10	ATLÉTICO TORDESILLAS "B"	26	7	6	13	79	113	27
11	C.D. SAN PÍOX "B"	26	7	1	18	60	141	22
12	C.D. DON BOSCO "B"	26	7	0	19	77	124	21
13	A.D. SAN MIGUEL OLMEDO	26	2	2	22	61	152	8
14	RIBERA ATLÉTICO	26	1	1	24	30	148	4

## ▶ 3ª PROVINCIAL GRUPO VALLADOLID 3 - Fútbol

TERCERA PROVINCIAL DE ALEVINES GRUPO VALLADOLID 3 TEMPORADA 2022/23	C.D. AVE MARÍA VEDRUNA VALLADOLID	SUR ATLÉTICO "B"	C.D. RENEDO DE ESGUEVA	LA CISTÉRNIGA C.F. "B"	C.D. SAN ROQUE PEÑAFIEL "B"	RONDA OESTE C.F. "B"	C.D. TUDELA "B"	C.D. ADEV ZAFIRO "B"	C.D. SANTOVENIA	PUENTE JARDÍN C.F. "B"	C.D. ALESTE "B"	C.D. UNIÓN DELICIAS	C.D. ZONA SUR "B"	C.D. CABEZÓN
	C.D. AVE MARÍA VEDRUNA VALLADOLID		4-3	2-2	8-2	8-0	5-1	6-1	3-1	7-2	6-1	6-0	15-1	10-1
SUR ATLÉTICO "B"	5-1		6-2	11-2	10-0	3-0	8-0	11-0	8-1	13-1	11-0	8-0	4-0	11-0
C.D. RENEDO DE ESGUEVA	1-3	7-6		5-1	5-2	6-1	4-0	6-1	3-0	11-0	7-1	8-0	13-2	12-0
LA CISTÉRNIGA C.F. "B"	1-2	2-12	0-4		2-3	1-0	8-0	8-1	12-0	5-2	4-1	2-0	7-3	12-0
C.D. SAN ROQUE PEÑAFIEL "B"	1-2	0-7	0-2	2-3		1-2	5-5	2-1	4-3	7-2	8-2	5-0	12-0	6-1
RONDA OESTE C.F. "B"	0-2	1-4	3-6	1-3	3-5		3-3	7-1	7-2	7-0	7-1	10-0	9-1	17-0
C.D. TUDELA "B"	0-6	1-7	1-5	2-3	3-3	1-3		6-3	6-4	4-2	2-0	4-0	6-0	9-0
C.D. ADEV ZAFIRO "B"	0-4	1-10	3-8	1-2	2-3	4-6	4-3		4-4	5-2	3-2	2-1	7-0	7-2
C.D. SANTOVENIA	0-7	1-16	3-4	4-4	3-9	3-8	2-3	8-3		6-5	7-3	6-2	7-1	12-0
PUENTE JARDÍN C.F. "B"	0-6	2-10	0-11	2-4	3-6	2-11	4-2	7-5	6-0		4-3	7-1	3-1	12-1
C.D. ALESTE "B"	0-9	2-15	3-12	1-8	5-8	0-5	3-6	4-7	3-5	8-4		5-0	3-3	2-2
C.D. UNIÓN DELICIAS	0-6	0-16	4-8	2-5	0-5	0-6	0-3	0-3	2-2	1-0	0-8		4-0	8-0
C.D. ZONA SUR "B"	2-6	0-12	1-8	0-5	1-7	0-5	2-6	0-5	0-10	5-10	1-3	1-0		7-1
C.D. CABEZÓN	0-10	0-13	1-11	1-7	1-16	2-15	1-12	5-10	0-7	2-7	2-5	1-3	1-7	

PUESTO	EQUIPO	JUG	GAN	EMP	PER	FAVOR	CONTRA	PUNTOS
1	C.D. AVE MARÍA VEDRUNA VALLADOLID	26	24	1	1	165	25	73
2	SUR ATLÉTICO "B"	26	24	0	2	240	28	72
3	C.D. RENEDO DE ESGUEVA	26	23	1	2	171	44	70
4	LA CISTÉRNIGA C.F. "B"	26	18	1	7	113	68	55
5	C.D. SAN ROQUE PEÑAFIEL "B"	26	16	2	8	120	76	50
6	RONDA OESTE C.F. "B"	26	16	1	9	138	56	49
7	C.D. TUDELA "B"	26	12	3	11	89	86	39
8	C.D. ADEV ZAFIRO "B"	26	10	1	15	84	114	31
9	C.D. SANTOVENIA	26	9	3	14	102	127	30
10	PUENTE JARDÍN C.F. "B"	26	9	0	17	88	141	27
11	C.D. ALESTE "B"	26	5	2	19	68	146	17
12	C.D. UNIÓN DELICIAS	26	4	1	21	29	136	13
13	C.D. ZONA SUR "B"	26	3	1	22	39	164	10
14	C.D. CABEZÓN	26	0	1	25	24	259	1

## ▶ 3ª PROVINCIAL GRUPO VALLADOLID 4 - Fútbol

<b>TERCERA PROVINCIAL DE ALEVINES GRUPO VALLADOLID 4</b> TEMPORADA 2022/23	C.D. PARQUESOL "C"	C.D. JUVENTUD RONDILLA "B"	U.D. SUR "C"	REAL VALLADOLID C.F. S.A.D. "C"	C.D. UNIÓN ARROYO "C"	LA CISTÉRNIGA C.F. "C"	C.D. RIOSECO	C.D. ZARATÁN SPORT "C"	C.D. AVE. MARÍA VEDRUNA VALLADOLID "B"	VILLANUBLA C.F.	ATLÉTICO PARQUESOL C.F. "C"	C.D. SANTOVENIA "B"	C.D. VILLA DE SIMANCAS "C"
	C.D. PARQUESOL "C"		2-3	4-3	2-1	3-3	4-0	7-1	8-0	1-0	4-0	12-0	10-0
C.D. JUVENTUD RONDILLA "B"	1-4		5-2	4-3	8-1	7-0	7-3	8-2	10-3	11-3	9-2	15-2	12-1
U.D. SUR "C"	1-3	3-6		1-5	5-0	5-2	4-1	8-2	3-0	9-3	9-0	10-1	7-0
REAL VALLADOLID C.F. S.A.D. "C"	4-5	3-3	2-6		2-1	7-0	7-1	4-0	7-0	4-3	7-0	8-0	9-0
C.D. UNIÓN ARROYO "C"	0-1	7-3	0-3	2-1		11-0	4-1	3-3	6-0	3-1	12-1	14-0	6-0
LA CISTÉRNIGA C.F. "C"	2-1	1-7	5-1	3-3	0-0		3-3	2-3	3-4	5-0	10-2	8-2	8-3
C.D. RIOSECO	0-4	1-4	2-4	1-4	4-3	4-2		5-3	5-2	6-2	7-6	2-0	3-0
C.D. ZARATÁN SPORT "C"	1-6	2-7	2-5	3-6	5-2	2-4	2-1		1-3	3-2	2-1	7-4	11-0
C.D. AVE. MARÍA VEDRUNA VALLADOLID "B"	1-12	2-9	0-4	3-6	2-3	2-3	3-5	1-2		2-2	7-2	6-3	5-3
VILLANUBLA C.F.	1-7	5-8	1-10	2-6	4-4	1-2	2-3	3-1	3-1		3-4	5-1	8-1
ATLÉTICO PARQUESOL C.F. "C"	1-11	1-15	0-10	0-7	2-10	3-7	5-3	1-5	3-3	2-3		10-1	12-1
C.D. SANTOVENIA "B"	1-8	2-16	1-16	0-11	1-2	0-5	0-3	2-6	2-6	0-5	3-4		3-3
C.D. VILLA DE SIMANCAS "C"	1-7	2-12	0-8	0-8	3-7	1-5	0-9	0-8	0-8	5-5	1-6	3-4	

El C.D. Tudela "C" se retiró antes del comienzo de la competición

El partido C.D. Rioseco - C.D. Villa de Simancas "C" no se disputó por incomparecencia del C.D. Villa de Simancas "C", dándole el partido por perdido por 3-0 y sancionándole con tres puntos menos en la clasificación

PUESTO	EQUIPO	JUG	GAN	EMP	PER	FAVOR	CONTRA	PUNTOS
1	C.D. PARQUESOL "C"	24	21	1	2	138	25	64
2	C.D. JUVENTUD RONDILLA "B"	24	21	1	2	190	57	64
3	U.D. SUR "C"	24	18	0	6	137	45	54
4	REAL VALLADOLID C.F. S.A.D. "C"	24	17	2	5	125	40	53
5	C.D. UNIÓN ARROYO "C"	24	13	4	7	104	53	43
6	LA CISTÉRNIGA C.F. "C"	24	12	3	9	80	76	39
7	C.D. RIOSECO	24	12	1	11	74	78	37
8	C.D. ZARATÁN SPORT "C"	24	11	1	12	76	86	34
9	C.D. AVE. MARÍA VEDRUNA VALLADOLID "B"	24	7	2	15	64	98	23
10	VILLANUBLA C.F.	24	6	3	15	67	102	21
11	ATLÉTICO PARQUESOL C.F. "C"	24	6	1	17	68	158	19
12	C.D. SANTOVENIA "B"	24	1	1	22	33	183	4
13	C.D. VILLA DE SIMANCAS "C"	24	0	2	22	28	183	-1



## ► 3ª PROVINCIAL GRUPO VALLADOLID 5 - Fútbol

TERCERA PROVINCIAL DE ALEVINES GRUPO VALLADOLID 5 TEMPORADA 2022/23	C.D.ZARATÁN SPORT "D"	C.D.UNIÓN ARROYO "D"	C.D.SAN PÍO X "C"	ATLÉTICO PINCIA "C"	C.D.LAGUNA "C"	C.D.RIOSECO "B"	GIMNÁSTICA MEDINENSE "C"	VICTORIA C.F. "C"	ATLÉTICO DE LAGUNA "C"	C.D.PARQUESOL "D"
	C.D. ZARATÁN SPORT "D"		4-2 5-3	0-0 2-0	2-3	6-5	6-2 2-5	6-2	7-1 10-1	9-1 10-0
C.D. UNIÓN ARROYO "D"	2-5		6-0 3-1	3-2 3-2	7-2 9-6	7-3	6-3 7-2	4-2	10-1 5-1	3-0
C.D. SAN PÍO X "C"	4-1	2-0		1-4 3-2	3-2 5-2	2-3 1-1	1-3 5-3	5-1 4-1	5-2	4-0
ATLÉTICO PINCIA "C"	3-2 1-3	5-5	1-2		6-2	2-0 4-4	5-2	8-2 4-2	4-0	7-1 5-1
C.D. LAGUNA "C"	3-4 0-4	4-6	2-0	1-0 6-5		7-3 4-4	4-3	5-2	2-2	3-0 3-0
C.D. RIOSECO "B"	1-3	3-7 3-5	1-2	1-2	6-4		2-2 6-4	6-1 2-1	2-3 8-3	5-0
GIMNÁSTICA MEDINENSE "C"	2-6 3-7	7-5	3-2	5-4 3-5	5-3 5-7	2-6		7-1	4-2	5-0 5-1
VICTORIA C.F. "C"	1-5	0-5 1-7	0-5	1-6	1-8 2-10	2-5	2-3 2-5		1-0 3-1	2-0
ATLÉTICO DE LAGUNA "C"	0-9	1-5	3-7 0-3	2-7 3-6	1-3 1-15	0-10	0-7 3-7	0-3		3-1 1-5
C.D. PARQUESOL "D"	0-8 1-5	0-5 1-7	1-3 0-5	0-5	1-5	0-9 1-8	0-4	1-1 0-1	0-1	

PUESTO	EQUIPO	JUG	GAN	EMP	PER	FAVOR	CONTRA	PUNTOS
1	C.D. ZARATÁN SPORT "D"	27	22	1	4	137	49	67
2	C.D. UNIÓN ARROYO "D"	27	21	1	5	137	66	64
3	C.D. SAN PÍO X "C"	27	17	2	8	75	47	53
4	ATLÉTICO PINCIA "C"	27	17	2	8	108	60	53
5	C.D. LAGUNA "C"	27	14	2	11	118	91	44
6	C.D. RIOSECO "B"	27	13	4	10	109	77	43
7	GIMNÁSTICA MEDINENSE "C"	27	14	1	12	106	98	43
8	VICTORIA C.F. "C"	27	5	1	21	38	123	16
9	ATLÉTICO DE LAGUNA "C"	27	3	1	23	35	151	10
10	C.D. PARQUESOL "D"	27	1	1	25	18	119	4



## COMPETICIÓN BENJAMÍN

### ► 1ª PROVINCIAL FASE REGIONAL - Fútbol

PRIMERA PROVINCIAL DE BENJAMINES FASE REGIONAL TEMPORADA 2022/23	C.D. PARQUESOL	C.D. GRUPO ANTOLÍN	UNIONISTAS DE SALAMANCA C.F.	C.D. CALASANZ DE SORIA	C.D. COLEGIOS DIOCESANOS	C. Y D. LEONESA S.A.D.	C.D. EL ESPINAR-SAN RAFAEL	C.D.F. SAN ANTONIO	U.D. SAN LORENZO C.D.
C.D. PARQUESOL				8-1		5-2		7-0	13-0
C.D. GRUPO ANTOLÍN	0-5			2-2		6-0		3-1	
UNIONISTAS DE SALAMANCA C.F.	3-3	1-2			3-3		8-1		
C.D. CALASANZ DE SORIA			1-5		4-2		7-1	3-2	
C.D. COLEGIOS DIOCESANOS	0-6	3-6				5-3			10-1
C. Y D. LEONESA S.A.D.			3-8	4-2				3-2	9-0
C.D. EL ESPINAR-SAN RAFAEL	2-8	2-5			2-4	2-2			
C.D.F. SAN ANTONIO			2-4		5-3		3-3		0-2
U.D. SAN LORENZO C.D.		3-4	1-4	1-4			4-5		

PUESTO	EQUIPO	JUG	GAN	EMP	PER	FAVOR	CONTRA	PUNTOS
1	C.D. PARQUESOL	8	7	1	0	55	8	22
2	C.D. GRUPO ANTOLÍN	8	6	1	1	28	17	19
3	UNIONISTAS DE SALAMANCA C.F.	8	5	2	1	36	16	17
4	C.D. CALASANZ DE SORIA	8	4	1	3	24	25	13
5	C.D. COLEGIOS DIOCESANOS	8	3	1	4	30	30	10
6	C. Y D. LEONESA S.A.D.	8	3	1	4	26	30	10
7	C.D. EL ESPINAR-SAN RAFAEL	8	1	2	5	18	41	5
8	C.D.F. SAN ANTONIO	8	1	1	6	15	28	4
9	U.D. SAN LORENZO C.D.	8	1	0	7	12	49	3



FASE REGIONAL C.D. PARQUESOL

## ► 1ª PROVINCIAL GRUPO ÁVILA - Fútbol

PRIMERA PROVINCIAL DE BENJAMINES GRUPO ÁVILA TEMPORADA 2022/23	C.D. COLEGIOS DIOCESANOS	C.D. BOSCO DE ARÉVALO	C.D. LINKO	REAL ÁVILA C.F. S.A.D.	C.D. ZONA NORTE	DEPORTIVO ARENAS C.F.	C.D. MILAGROSA - LAS NIEVES	C.D. LAS NAVAS
C.D. COLEGIOS DIOCESANOS		9-2 10-2	7-2 6-3	4-2 5-3	8-2 3-0	12-0 9-2	10-0 16-1	14-0 17-3
C.D. BOSCO DE ARÉVALO	2-6 2-7		6-2 4-2	6-1 6-4	5-2 8-1	6-1 9-1	13-0 6-0	17-1 10-0
C.D. LINKO	3-6 3-11	2-2 3-6		4-6 4-3	4-2 6-0	5-1 3-2	8-3 6-0	9-0 12-1
REAL ÁVILA C.F. S.A.D.	0-8 1-10	1-8 2-2	4-3 7-3		6-3 2-3	6-0 8-3	8-1 9-1	13-0 12-0
C.D. ZONA NORTE	3-7 0-8	0-5 3-6	3-6 1-4	1-1 4-4		4-5 3-1	5-0 3-0	10-0 1-1
DEPORTIVO ARENAS C.F.	1-8 2-12	6-8 1-3	3-5 4-7	0-7 3-6	1-2 1-2		7-0 6-2	3-0 9-1
C.D. MILAGROSA - LAS NIEVES	0-9 0-13	0-7 1-15	4-10 0-11	2-13 2-9	2-4 2-5	0-3 2-3		4-0 3-1
C.D. LAS NAVAS	1-15 0-14	1-19 1-8	3-10 1-5	0-9 0-9	1-3 2-7	0-8 2-9	1-5 4-4	

El partido Deportivo Arenas C.F. - C.D. Las Navas no se disputó por incomparecencia del C.D. Las Navas, dándole el partido por perdido por 3-0 y sancionándole con tres puntos menos en la clasificación

PUESTO	EQUIPO	JUG	GAN	EMP	PER	FAVOR	CONTRA	PUNTOS
1	C.D. COLEGIOS DIOCESANOS	28	28	0	0	264	40	84
2	C.D. BOSCO DE ARÉVALO	28	22	2	4	193	68	68
3	C.D. LINKO	28	17	1	10	145	96	52
4	REAL ÁVILA C.F. S.A.D.	28	16	3	9	156	86	51
5	C.D. ZONA NORTE	28	11	3	14	77	99	36
6	DEPORTIVO ARENAS C.F.	28	9	0	19	86	132	27
7	C.D. MILAGROSA - LAS NIEVES	28	3	1	24	39	205	10
8	C.D. LAS NAVAS	28	0	2	26	25	259	-1

## ► 1ª PROVINCIAL GRUPO BURGOS - Fútbol

<b>PRIMERA PROVINCIAL DE BENJAMINES GRUPO BURGOS TEMPORADA 2022/23</b>	C.D. GRUPO ANTOLÍN	C.D. SAN PEDRO	BURGOS C.F. PROMESAS	ARANDINA C.F.	C.D. ARANDA RIBER	VADILLOS C.F.	C.D. CASCO VIEJO	C.D. INTERNACIONAL VISTA ALEGRE	C.D. ALFOZ DE QUINTANADUEÑAS	BURGOS U.D.	C.D. JUVENTUD DEL CÍRCULO CATÓLICO	DEPORTIVA C.F.	VILLARCAYO NELA C.F.
C.D. GRUPO ANTOLÍN		4-4	5-1	6-2	6-2	6-1	2-0	8-0	13-0	10-0	11-0	11-0	13-2
C.D. SAN PEDRO	2-4		5-1	6-2	9-0	6-2	8-1	5-1	6-1	9-0	14-0	15-0	24-0
BURGOS C.F. PROMESAS	1-0	1-6		5-2	5-1	5-0	4-3	5-1	6-0	12-0	14-0	10-1	15-0
ARANDINA C.F.	1-3	6-7	8-3		1-4	1-3	5-1	7-0	6-0	8-1	8-0	12-1	10-1
C.D. ARANDA RIBER	0-3	2-5	1-2	4-7		1-4	3-2	6-3	3-3	4-0	2-2	8-2	15-3
VADILLOS C.F.	1-5	1-5	5-5	2-3	1-2		2-2	5-2	5-1	5-0	2-0	3-3	8-0
C.D. CASCO VIEJO	0-4	3-5	1-5	2-7	1-1	2-0		4-3	2-1	2-4	6-2	6-1	15-1
C.D. INTERNACIONAL VISTA ALEGRE	0-3	1-10	0-6	2-3	1-4	1-3	0-4		1-0	4-3	3-2	3-2	6-1
C.D. ALFOZ DE QUINTANADUEÑAS	0-7	1-6	0-6	3-2	0-4	2-7	4-4	3-3		5-1	4-0	4-1	12-2
BURGOS U.D.	1-7	0-8	0-5	3-9	1-7	3-2	2-5	5-2	5-3		3-3	1-1	10-2
C.D. JUVENTUD DEL CÍRCULO CATÓLICO	0-10	0-12	1-8	1-10	0-6	0-5	1-4	2-4	2-2	1-3		3-2	8-2
DEPORTIVA C.F.	0-6	1-12	0-7	1-3	1-9	0-3	2-3	2-4	1-4	6-3	1-4		7-1
VILLARCAYO NELA C.F.	0-17	4-11	2-13	1-13	0-9	0-12	0-10	3-12	0-13	0-8	0-8	2-10	

El C.D. Burgalés se retiró antes del comienzo de la competición

PUESTO	EQUIPO	JUG	GAN	EMP	PER	FAVOR	CONTRA	PUNTOS
1	C.D. GRUPO ANTOLÍN	24	22	1	1	164	18	67
2	C.D. SAN PEDRO	24	22	1	1	200	36	67
3	BURGOS C.F. PROMESAS	24	19	1	4	145	42	58
4	ARANDINA C.F.	24	16	0	8	136	60	48
5	C.D. ARANDA RIBER	24	13	3	8	98	62	42
6	VADILLOS C.F.	24	12	3	9	82	55	39
7	C.D. CASCO VIEJO	24	11	3	10	83	67	36
8	C.D. INTERNACIONAL VISTA ALEGRE	24	8	1	15	57	96	25
9	C.D. ALFOZ DE QUINTANADUEÑAS	24	7	4	13	66	93	25
10	BURGOS U.D.	24	7	2	15	57	120	23
11	C.D. JUVENTUD DEL CÍRCULO CATÓLICO	24	4	3	17	40	136	15
12	DEPORTIVA C.F.	24	3	2	19	46	137	11
13	VILLARCAYO NELA C.F.	24	0	0	24	27	279	0

## ► 1ª PROVINCIAL GRUPO LEÓN - Fútbol

<b>PRIMERA PROVINCIAL DE BENJAMINES GRUPO LEÓN</b>														
TEMPORADA 2022/23	C. Y D. LEONESA S.A.D.	S.D. PONFERRADINA S.A.D.	C.D.F. PEÑA	PUENTE CASTRO F.C.	VEGUPELLINA C.F.	C.D. SAN LORENZO	ATLÉTICO PINILLA	C.D. LA VIRGEN DEL CAMINO	C.D. CASA DE ASTURIAS EN LEÓN	C.D. ONZONILLA	C.D. FLORES DEL SIL	C.D. LOYOLA	C.D. LA BAÑEZA	LEÓN C.F.
C. Y D. LEONESA S.A.D.		5-1	2-1	12-0	7-0	7-2	9-0	10-0	9-1	11-2	11-0	11-0	7-0	13-0
S.D. PONFERRADINA S.A.D.	1-2		5-2	6-2	9-0	9-3	7-2	10-2	5-2	8-1	4-0	6-1	9-0	6-1
C.D.F. PEÑA	1-0	2-5		4-3	4-0	6-0	2-3	7-0	9-1	7-1	6-0	6-2	9-1	11-1
PUENTE CASTRO F.C.	1-6	1-5	1-1		5-3	3-2	5-2	3-3	2-4	8-2	8-1	3-1	5-3	0-0
VEGUPELLINA C.F.	0-1	1-3	0-5	0-4		3-1	3-4	2-0	1-1	3-3	2-1	3-1	3-1	4-1
C.D. SAN LORENZO	0-4	1-6	1-3	0-6	1-2		2-1	5-2	3-0	3-2	4-2	3-0	6-0	4-0
ATLÉTICO PINILLA	1-10	1-8	1-5	4-5	1-1	3-2		2-1	5-2	3-0	5-5	3-1	4-2	6-0
C.D. LA VIRGEN DEL CAMINO	0-7	2-3	0-6	3-1	2-2	1-4	0-1		3-1	1-4	4-2	0-1	3-0	7-1
C.D. CASA DE ASTURIAS EN LEÓN	1-5	4-7	1-6	0-4	2-3	1-5	3-6	5-5		6-3	4-0	3-2	5-0	5-2
C.D. ONZONILLA	2-5	4-7	3-4	2-7	2-2	4-3	3-2	4-5	4-3		4-0	2-2	4-4	2-4
C.D. FLORES DEL SIL	1-11	0-5	1-5	1-7	1-2	2-2	3-3	2-5	5-3	4-0		3-1	4-1	3-1
C.D. LOYOLA	0-10	1-9	0-5	1-6	0-1	1-2	1-1	2-4	3-4	3-2	1-1		3-2	3-0
C.D. LA BAÑEZA	1-10	0-9	1-9	0-4	2-3	1-2	1-6	2-3	3-1	3-2	2-6	0-1		6-1
LEÓN C.F.	0-9	1-8	0-7	1-6	0-2	0-9	2-1	1-3	0-4	0-4	2-1	0-3	1-2	

PUESTO	EQUIPO	JUG	GAN	EMP	PER	FAVOR	CONTRA	PUNTOS
1	C. Y D. LEONESA S.A.D.	26	25	0	1	194	16	75
2	S.D. PONFERRADINA S.A.D.	26	24	0	2	161	41	72
3	C.D.F. PEÑA	26	21	1	4	133	33	64
4	PUENTE CASTRO F.C.	26	16	3	7	100	67	51
5	VEGUPELLINA C.F.	26	12	5	9	46	62	41
6	C.D. SAN LORENZO	26	13	1	12	70	69	40
7	ATLÉTICO PINILLA	26	12	4	10	71	83	40
8	C.D. LA VIRGEN DEL CAMINO	26	10	3	13	59	88	33
9	C.D. CASA DE ASTURIAS EN LEÓN	26	8	2	16	67	100	26
10	C.D. ONZONILLA	26	6	4	16	66	108	22
11	C.D. FLORES DEL SIL	26	6	4	16	49	103	22
12	C.D. LOYOLA	26	6	3	17	35	90	21
13	C.D. LA BAÑEZA	26	4	1	21	38	120	13
14	LEÓN C.F.	26	3	1	22	20	129	10

## ► 1ª PROVINCIAL GRUPO PALENCIA - Fútbol

<b>PRIMERA PROVINCIAL DE BENJAMINES GRUPO PALENCIA TEMPORADA 2022/23</b>	C.D.F. SAN ANTONIO	C.D. SAN JUANILLO	C.D. DE LA AMISTAD	C.D. MARISTA DE FÚTBOL	C.D.D. BASE VILLAMURIEL	C.D. LA SALLE	C.D.F. PADRE CLARET	C.D. SAN TELMO	C.D. PAN Y GUINDAS	C.D. PISUERGA VENTA DE BAÑOS	ATLÉTICO AGUILAR
C.D.F. SAN ANTONIO		3-1	7-2	5-2	4-0	5-0	10-1	4-3	10-0	4-0	9-0
C.D. SAN JUANILLO	0-5		2-2	3-1	4-2	4-3	4-0	5-1	5-5	3-0	7-0
C.D.I. DE LA AMISTAD	5-2	2-2		3-1	3-5	4-4	1-2	9-1	7-0	4-1	13-0
C.D. MARISTA DE FÚTBOL	2-6	4-5	5-2		5-1	4-1	5-3	10-0	13-2	5-4	11-1
C.D.D. BASE VILLAMURIEL	0-7	3-1	3-6	3-2		1-3	1-3	6-1	7-0	4-3	7-1
C.D. LA SALLE	2-6	2-3	1-11	4-8	1-5		4-2	5-0	6-4	4-4	5-0
C.D.F. PADRE CLARET	1-6	3-8	3-4	2-8	3-6	2-3		7-0	2-3	7-0	7-0
C.D. SAN TELMO	3-8	4-3	2-14	1-5	3-2	2-1	4-2		1-1	1-6	6-0
C.D. PAN Y GUINDAS	1-6	2-5	0-7	2-3	5-7	2-2	1-1	3-1		2-2	1-1
C.D. PISUERGA VENTA DE BAÑOS	0-5	0-2	0-3	1-6	4-3	0-5	1-3	5-4	1-4		6-1
ATLÉTICO AGUILAR	0-7	0-8	1-7	0-4	3-5	0-3	0-11	3-6	0-6	0-4	

PUESTO	EQUIPO	JUG	GAN	EMP	PER	FAVOR	CONTRA	PUNTOS
1	C.D.F. SAN ANTONIO	20	19	0	1	119	23	57
2	C.D. SAN JUANILLO	20	13	3	4	75	42	42
3	C.D.I. DE LA AMISTAD	20	13	3	4	109	42	42
4	C.D. MARISTA DE FÚTBOL	20	14	0	6	104	49	42
5	C.D.D. BASE VILLAMURIEL	20	11	0	9	71	62	33
6	C.D. LA SALLE	20	8	3	9	59	67	27
7	C.D.F. PADRE CLARET	20	7	1	12	65	69	22
8	C.D. SAN TELMO	20	6	1	13	44	99	19
9	C.D. PAN Y GUINDAS	20	4	6	10	44	87	18
10	C.D. PISUERGA VENTA DE BAÑOS	20	5	2	13	42	70	17
11	ATLÉTICO AGUILAR	20	0	1	19	11	133	1

## ► 1ª PROVINCIAL GRUPO SALAMANCA - Fútbol

<b>PRIMERA PROVINCIAL DE BENJAMINES GRUPO SALAMANCA</b> TEMPORADA 2022/23	UNIONISTAS DE SALAMANCA C.F.	SALAMANCA C.F. U.D.S.	U.D. SANTA MARTA DE TORMES	C.D. RIBERT	SPORTING CARBAJOSA	C.D. GUIJUELO	ALBA DE TORMES C.F.	C.D. CARBAJOSA DE LA SAGRADA	CABRERIZOS C.F.	C.D. NAVEGA	C.D. HEGGAR HELMÁNTICA	C.D. VILLAMAYOR	C.D. MUNIBAR PIZARRALES	C.D. VILLARES DE LA REINA
UNIONISTAS DE SALAMANCA C.F.		4-2	6-2	6-1	9-1	6-1	7-3	13-0	14-1	15-0	19-0	11-1	20-1	20-0
SALAMANCA C.F. U.D.S.	1-5		1-4	2-2	5-4	4-2	4-1	7-0	7-0	6-3	11-0	11-0	15-0	14-0
U.D. SANTA MARTA DE TORMES	3-3	4-6		2-4	3-3	5-0	5-0	7-0	10-0	10-0	9-0	12-0	12-0	16-0
C.D. RIBERT	0-4	4-2	1-2		2-4	2-1	3-2	6-2	7-1	8-1	6-2	9-0	12-0	10-0
SPORTING CARBAJOSA	2-7	2-4	2-2	3-2		6-1	7-0	4-0	10-1	3-0	9-5	5-3	13-1	8-1
C.D. GUIJUELO	0-4	1-5	1-5	1-4	8-5		4-3	6-1	8-2	3-0	7-2	7-2	14-0	8-1
ALBA DE TORMES C.F.	0-7	1-5	2-3	2-5	2-2	2-3		6-1	4-3	2-0	3-1	5-0	12-3	9-0
C.D. CARBAJOSA DE LA SAGRADA	0-6	0-9	1-12	2-4	0-10	0-5	1-5		2-1	1-0	4-3	8-1	3-1	7-0
CABRERIZOS C.F.	0-12	1-9	0-8	0-4	2-3	0-1	1-4	4-1		3-6	5-3	7-1	4-0	6-0
C.D. NAVEGA	0-11	1-6	0-10	2-6	1-5	2-6	1-4	2-2	1-1		5-5	7-3	7-3	8-0
C.D. HEGGAR HELMÁNTICA	0-14	1-2	1-13	0-12	2-5	1-6	4-3	4-5	2-3	2-4		3-0	5-1	7-1
C.D. VILLAMAYOR	0-7	1-14	1-12	1-12	2-9	2-10	3-9	3-3	3-6	1-7	2-1		5-7	7-2
C.D. MUNIBAR PIZARRALES	0-16	2-13	0-12	1-15	0-8	0-9	1-7	1-5	1-4	0-10	1-9	2-3		4-0
C.D. VILLARES DE LA REINA	0-11	1-15	1-15	0-7	0-10	1-9	1-6	0-7	1-6	1-7	1-5	1-4	2-3	

PUESTO	EQUIPO	JUG	GAN	EMP	PER	FAVOR	CONTRA	PUNTOS
1	UNIONISTAS DE SALAMANCA C.F.	26	25	1	0	257	19	76
2	SALAMANCA C.F. U.D.S.	26	21	1	4	180	44	64
3	U.D. SANTA MARTA DE TORMES	26	20	3	3	198	33	63
4	C.D. RIBERT	26	20	1	5	148	43	61
5	SPORTING CARBAJOSA	26	18	3	5	143	63	57
6	C.D. GUIJUELO	26	17	0	9	122	65	51
7	ALBA DE TORMES C.F.	26	13	1	12	97	75	40
8	C.D. CARBAJOSA DE LA SAGRADA	26	9	2	15	56	120	29
9	CABRERIZOS C.F.	26	9	1	16	62	122	28
10	C.D. NAVEGA	26	8	3	15	75	117	27
11	C.D. HEGGAR HELMÁNTICA	26	6	1	19	68	151	19
12	C.D. VILLAMAYOR	26	4	1	21	49	187	13
13	C.D. MUNIBAR PIZARRALES	26	3	0	23	33	235	9
14	C.D. VILLARES DE LA REINA	26	0	0	26	15	229	0



## ► 1ª PROVINCIAL GRUPO SEGOVIA - Fútbol

<b>PRIMERA PROVINCIAL DE BENJAMINES GRUPO SEGOVIA TEMPORADA 2022/23</b>	C.D. EL ESPINAR-SAN RAFAEL	C.D. CLARET	REAL SITIO C.F.	GIMNÁSTICA SEGOVIANA C.F.	C.D. SAN LORENZO LA PARRILLA	C.D. CANTALEJO	C.D. MONTERESMA-LA ATALAYA	C.D. ARCÁNGEL	UNAMI C.P.	C.D. QUINTANAR-PALACIO	ATLÉTICO HONTANARES	NAVAS DE ORO LUZCO F.S.
C.D. EL ESPINAR-SAN RAFAEL		2-0	5-4	7-2	9-1	7-0	9-1	16-0	10-0	15-0	13-0	13-0
C.D. CLARET	1-3		4-0	3-1	7-2	5-0	5-3	11-1	7-0	16-1	16-1	9-0
REAL SITIO C.F.	1-1	5-2		3-2	4-3	6-2	3-1	6-0	5-1	6-1	5-1	12-0
GIMNÁSTICA SEGOVIANA C.F.	0-4	1-3	1-1		3-3	4-3	8-3	11-1	13-4	10-0	12-4	13-0
C.D. SAN LORENZO LA PARRILLA	3-4	2-3	4-6	3-4		4-5	11-5	11-1	9-0	10-0	10-1	12-1
C.D. CANTALEJO	2-7	0-2	1-5	3-0	4-7		4-2	6-2	3-0	10-1	6-0	10-0
C.D. MONTERESMA-LA ATALAYA	0-15	0-5	4-6	2-6	5-7	6-3		7-1	9-3	9-2	8-3	11-0
C.D. ARCÁNGEL	0-6	2-9	0-6	1-6	4-10	2-4	2-3		6-2	5-2	5-5	8-1
UNAMI C.P.	0-12	0-3	0-6	1-10	3-9	0-2	3-7	2-2		1-2	3-3	6-1
C.D. QUINTANAR-PALACIO	0-7	0-11	1-11	1-9	0-9	0-6	1-7	0-2	3-8		3-3	7-0
ATLÉTICO HONTANARES	0-19	0-12	0-15	0-18	0-9	0-7	1-10	0-7	0-5	2-8		3-2
NAVAS DE ORO LUZCO F.S.	0-14	0-13	0-10	0-10	1-13	0-11	1-7	1-7	0-3	1-6	1-0	

PUESTO	EQUIPO	JUG	GAN	EMP	PER	FAVOR	CONTRA	PUNTOS
1	C.D. EL ESPINAR-SAN RAFAEL	22	21	1	0	198	15	64
2	C.D. CLARET	22	19	0	3	147	24	57
3	REAL SITIO C.F.	22	18	2	2	126	34	56
4	GIMNÁSTICA SEGOVIANA C.F.	22	14	2	6	144	50	44
5	C.D. SAN LORENZO LA PARRILLA	22	13	1	8	152	70	40
6	C.D. CANTALEJO	22	13	0	9	92	60	39
7	C.D. MONTERESMA-LA ATALAYA	22	11	0	11	110	99	33
8	C.D. ARCÁNGEL	22	6	2	14	59	125	20
9	UNAMI C.P.	22	4	2	16	45	122	14
10	C.D. QUINTANAR-PALACIO	22	4	1	17	39	158	13
11	ATLÉTICO HONTANARES	22	1	3	18	27	194	6
12	NAVAS DE ORO LUZCO F.S.	22	1	0	21	10	198	3

## ► 1ª PROVINCIAL GRUPO SORIA - Fútbol

PRIMERA PROVINCIAL DE BENJAMINES GRUPO SORIA TEMPORADA 2022/23	C.D. CALASANZ DE SORIA	C.D. NUMANCIA DE SORIA S.A.D.	C.D. SAN JOSÉ	C.D. ALMAZÁN	C.D. GOLMAYO-CAMARETAS	C.D. MANUEL RUIZ ZORRILLA
C.D. CALASANZ DE SORIA		7-1 5-2	10-0 8-2 11-0	14-0 14-0	24-0 17-0 14-0	17-0 17-1
C.D. NUMANCIA DE SORIA S.A.D.	1-6 1-3 1-4		1-0 2-1 4-1	1-1 5-1	13-1 7-0	10-2 6-0
C.D. SAN JOSÉ	1-8 0-7	2-3 4-3		0-0 9-1 6-1	14-2 7-1 12-2	5-1 8-2
C.D. ALMAZÁN	2-8 0-8 0-11	3-3 0-1 1-2	5-2 1-1		8-3 9-0	4-1 4-0 5-4
C.D. GOLMAYO-CAMARETAS	1-20 0-19	3-10 1-8 0-12	0-14 1-21	2-11 2-5 4-5		4-4 1-2
C.D. MANUEL RUIZ ZORRILLA	0-13 1-16 2-9	0-5 1-3 3-5	1-2 0-3 0-4	1-4 1-3	0-1 1-2 1-1	

PUESTO	EQUIPO	JUG	GAN	EMP	PER	FAVOR	CONTRA	PUNTOS
1	C.D. CALASANZ DE SORIA	25	25	0	0	290	16	75
2	C.D. NUMANCIA DE SORIA S.A.D.	25	17	2	6	110	50	53
3	C.D. SAN JOSÉ	25	13	2	10	119	75	41
4	C.D. ALMAZÁN	25	11	4	10	74	103	37
5	C.D. GOLMAYO-CAMARETAS	25	2	2	21	32	258	8
6	C.D. MANUEL RUIZ ZORRILLA	25	1	2	22	29	152	5

## ► 1ª PROVINCIAL GRUPO VALLADOLID - Fútbol

PRIMERA PROVINCIAL DE BENJAMINES GRUPO VALLADOLID TEMPORADA 2022/23	C.D. PARQUESOL	ATLÉTICO PARQUESOL C.F.	C.D. LAGUNA	C.D. SAN AGUSTÍN VALLADOLID	C.D. ARCÉS	RONDA OESTE C.F.	U.D. SUR	VICTORIA C.F.	C.D. UNIÓN DELICIAS	BETIS C.F.	GIMNÁSTICA MEDINENSE	C.D. DON BOSCO	ATLÉTICO DE LAGUNA	C.D. BETIS PISUERGA
	C.D. PARQUESOL		3-0	9-0	1-0	3-1	11-0	13-1	11-0	11-0	12-0	14-2	9-0	13-0
ATLÉTICO PARQUESOL C.F.	1-3		4-1	2-1	3-1	9-0	8-1	5-0	4-0	3-2	9-5	4-0	9-1	13-0
C.D. LAGUNA	0-7	2-5		5-7	4-2	7-3	6-0	8-0	8-1	11-1	8-3	8-0	20-3	9-0
C.D. SAN AGUSTÍN VALLADOLID	1-4	1-2	0-3		1-1	4-0	3-4	4-1	3-0	8-2	6-2	5-1	8-2	7-0
C.D. ARCÉS	0-5	2-4	2-3	2-0		7-1	7-2	1-0	3-1	4-1	6-2	5-0	9-0	7-0
RONDA OESTE C.F.	0-8	0-5	0-8	2-3	3-2		3-5	4-0	4-2	2-0	5-4	3-1	7-1	10-2
U.D. SUR	1-8	1-6	1-4	1-2	2-4	1-2		2-2	5-0	2-1	3-3	2-0	5-1	3-0
VICTORIA C.F.	0-5	1-8	2-6	3-5	2-4	3-1	2-0		4-1	2-0	9-3	7-4	6-3	4-0
C.D. UNIÓN DELICIAS	0-9	0-12	0-6	2-4	2-2	2-2	1-5	0-3		3-1	3-1	3-0	3-3	4-3
BETIS C.F.	0-6	1-5	0-2	0-1	1-6	2-3	2-2	4-2	4-3		9-2	3-1	7-2	1-1
GIMNÁSTICA MEDINENSE	1-12	0-9	2-7	2-4	4-5	5-5	1-3	5-4	3-3	6-2		5-3	1-2	8-3
C.D. DON BOSCO	1-6	1-7	2-9	0-4	0-2	2-5	3-5	1-4	1-4	3-2	6-3		6-1	3-4
ATLÉTICO DE LAGUNA	3-11	2-14	0-3	0-4	2-9	4-6	2-10	2-6	3-3	2-5	5-8	1-5		6-1
C.D. BETIS PISUERGA	0-9	0-7	0-7	1-9	0-10	1-3	0-6	0-4	2-8	1-5	0-5	0-3	2-3	

PUESTO	EQUIPO	JUG	GAN	EMP	PER	FAVOR	CONTRA	PUNTOS
1	C.D. PARQUESOL	26	26	0	0	217	13	78
2	ATLÉTICO PARQUESOL C.F.	26	24	0	2	158	29	72
3	C.D. LAGUNA	26	21	0	5	155	54	63
4	C.D. SAN AGUSTÍN VALLADOLID	26	18	1	7	95	43	55
5	C.D. ARCÉS	26	17	2	7	104	46	53
6	RONDA OESTE C.F.	26	13	2	11	74	99	41
7	U.D. SUR	26	12	3	11	73	84	39
8	VICTORIA C.F.	26	12	1	13	71	87	37
9	C.D. UNIÓN DELICIAS	26	6	5	15	49	106	23
10	BETIS C.F.	26	7	2	17	56	95	23
11	GIMNÁSTICA MEDINENSE	26	6	3	17	86	145	21
12	C.D. DON BOSCO	26	5	0	21	47	111	15
13	ATLÉTICO DE LAGUNA	26	3	2	21	54	181	11
14	C.D. BETIS PISUERGA	26	1	1	24	22	168	4

## ► 1ª PROVINCIAL GRUPO ZAMORA - Fútbol

PRIMERA PROVINCIAL DE BENJAMINES GRUPO ZAMORA TEMPORADA 2022/23	U.D. SAN LORENZO C.D.	C.D. SAN JOSÉ OBRERO	C.D. CAMARZANA Y LOS VALLES	C.D. AMOR DE DIOS DE ZAMORA	RACING CLUB BENAVENTE	U.D. TORESANA	U.D. PINILLA DUERO	C.D. LA AMISTAD 2000	C.D. BENAVENTE	MORALES DEL VINO ATLÉTICO	C.D. SAN LÁZARO	ZAMORA C.F. S.A.D.	C.D. CORAZÓN DE MARÍA
	U.D. SAN LORENZO C.D.		7-3	1-3	2-1	5-2	4-0	7-7	6-1	15-3	11-5	5-0	10-1
C.D. SAN JOSÉ OBRERO	3-4		6-4	2-2	4-2	4-0	6-0	5-1	4-2	12-0	8-0	12-1	7-5
C.D. CAMARZANA Y LOS VALLES	2-2	1-6		3-3	5-4	6-0	6-2	11-3	4-3	9-2	14-1	12-1	15-0
C.D. AMOR DE DIOS DE ZAMORA	2-4	2-6	5-4		4-6	2-2	4-0	5-2	5-1	4-1	4-3	11-1	12-0
RACING CLUB BENAVENTE	2-6	1-2	2-9	2-3		3-1	4-2	6-0	3-0	7-3	5-0	10-0	13-0
U.D. TORESANA	2-3	3-3	1-7	2-6	1-4		3-2	3-3	6-3	8-1	6-0	8-1	8-0
U.D. PINILLA DUERO	1-5	2-8	4-9	2-7	4-7	3-4		5-4	7-3	5-2	4-2	5-2	9-0
C.D. LA AMISTAD 2000	1-4	3-5	3-3	1-3	1-3	0-7	4-5		5-5	6-1	1-0	10-4	7-1
C.D. BENAVENTE	1-5	2-13	6-9	1-4	0-8	1-6	2-8	3-4		6-4	3-2	10-3	7-1
MORALES DEL VINO ATLÉTICO	2-8	1-6	2-11	2-12	0-7	1-2	4-7	1-3	3-1		4-3	5-4	2-4
C.D. SAN LÁZARO	1-7	1-4	0-1	1-7	0-2	2-4	0-2	4-2	4-6	2-4		2-2	8-2
ZAMORA C.F. S.A.D.	3-9	0-7	4-16	2-9	0-20	5-10	1-11	4-10	3-6	5-7	4-5		5-1
C.D. CORAZÓN DE MARÍA	0-13	0-11	1-7	0-8	0-6	1-11	1-7	0-6	1-6	3-7	0-6	5-7	

PUESTO	EQUIPO	JUG	GAN	EMP	PER	FAVOR	CONTRA	PUNTOS
1	U.D. SAN LORENZO C.D.	24	21	2	1	151	46	65
2	C.D. SAN JOSÉ OBRERO	24	20	2	2	147	44	62
3	C.D. CAMARZANA Y LOS VALLES	24	18	3	3	171	62	57
4	C.D. AMOR DE DIOS DE ZAMORA	24	17	3	4	125	50	54
5	RACING CLUB BENAVENTE	24	17	0	7	129	50	51
6	U.D. TORESANA	24	13	3	8	98	65	42
7	U.D. PINILLA DUERO	24	12	1	11	104	95	37
8	C.D. LA AMISTAD 2000	24	8	3	13	81	94	27
9	C.D. BENAVENTE	24	7	1	16	81	127	22
10	MORALES DEL VINO ATLÉTICO	24	6	0	18	64	146	18
11	C.D. SAN LÁZARO	24	4	1	19	47	101	13
12	ZAMORA C.F. S.A.D.	24	2	1	21	63	211	7
13	C.D. CORAZÓN DE MARÍA	24	1	0	23	26	196	3

## ► 2ª PROVINCIAL GRUPO ÁVILA - Fútbol

<b>SEGUNDA PROVINCIAL DE BENJAMINES GRUPO ÁVILA TEMPORADA 2022/23</b>	C.D. COLEGIOS DIOCESANOS "B"	C.D. COLEGIOS DIOCESANOS "C"	C.D. LINKO "C"	C.D. LINKO "B"	C.D. BOSCO DE ARÉVALO "B"	F.C. EL HOYO DE PINARES	REAL ÁVILA C.F. S.A.D. "B"
C.D. COLEGIOS DIOCESANOS "B"		3-2 2-4	5-3 4-0	10-0 6-3	9-2 8-1	9-0 7-0	1-1 4-0
C.D. COLEGIOS DIOCESANOS "C"	4-3 3-4		1-1 0-5	3-1 3-2	5-2 7-1	4-4 8-0	3-0 2-0
C.D. LINKO "C"	0-5 2-6	1-4 2-2		7-1 1-5	7-1 4-1	7-2 6-1	1-0 5-0
C.D. LINKO "B"	4-4 4-6	3-1 2-2	6-5 2-7		9-3 4-7	5-0 8-2	3-1 3-3
C.D. BOSCO DE ARÉVALO "B"	1-8 1-4	1-2 2-7	2-5 0-6	3-5 4-4		3-2 2-1	5-3 2-0
F.C. EL HOYO DE PINARES	0-10 1-10	2-6 0-4	2-8 0-6	4-3 4-5	4-5 3-6		3-1 5-3
REAL ÁVILA C.F. S.A.D. "B"	0-3 0-5	0-4 0-4	1-2 1-3	2-7 0-2	1-2 2-4	1-1 3-0	

PUESTO	EQUIPO	JUG	GAN	EMP	PER	FAVOR	CONTRA	PUNTOS
1	C.D. COLEGIOS DIOCESANOS "B"	24	20	2	2	136	36	62
2	C.D. COLEGIOS DIOCESANOS "C"	24	16	4	4	85	41	52
3	C.D. LINKO "C"	24	15	2	7	94	52	47
4	C.D. LINKO "B"	24	11	4	9	91	88	37
5	C.D. BOSCO DE ARÉVALO "B"	24	9	1	14	61	110	28
6	F.C. EL HOYO DE PINARES	24	3	2	19	41	130	11
7	REAL ÁVILA C.F. S.A.D. "B"	24	1	3	20	23	74	6

## 2ª PROVINCIAL GRUPO BURGOS - Fútbol

SEGUNDA PROVINCIAL DE BENJAMINES GRUPO BURGOS TEMPORADA 2022/23	BURGOS C.F. PROMESAS "B"	C.D. ARCOS DE LA LLANA	C.D. MIRANDÉS PROMESAS CHARCA	C.D. GROGGY'S GAMONAL	C.F. BRIVIESCA	C.D. JUVENTUD DEL CÍRCULO CATÓLICO "B"	C.D. SAN CRISTÓBAL CASTILLA	BURGOS C.F. S.A.D.	C.D. INTERNACIONAL VISTA ALEGRE "B"	C.D. CASCO VIEJO "B"	RACING LERMEÑO C.F.	ARANDINA C.F. "B"	C.D. TARDAJOS	C.D. ALBA CASTELLAE
	BURGOS C.F. PROMESAS "B"		3-3	5-2	5-3	10-0	14-3	6-1	6-1	11-0	11-0	15-0	15-0	10-0
C.D. ARCOS DE LA LLANA	1-2		4-2	2-4	7-6	9-1	3-1	8-2	7-1	5-1	10-2	11-1	12-0	7-1
C.D. MIRANDÉS PROMESAS CHARCA	2-7	5-7		2-0	6-3	8-1	5-0	5-1	3-2	12-0	8-4	16-3	14-1	8-3
C.D. GROGGY'S GAMONAL	0-4	1-4	3-4		5-3	5-0	6-0	8-0	5-2	7-4	11-1	4-3	7-1	11-1
C.F. BRIVIESCA	3-5	3-4	5-2	1-3		1-2	1-0	5-1	4-3	7-3	6-1	11-0	14-2	13-0
C.D. JUVENTUD DEL CÍRCULO CATÓLICO "B"	1-3	0-5	1-4	0-9	2-8		2-1	1-2	3-2	5-1	4-6	14-0	8-1	5-1
C.D. SAN CRISTÓBAL CASTILLA	1-3	2-7	0-6	2-6	2-2	2-2		1-5	3-1	2-1	1-0	4-3	5-0	5-0
BURGOS C.F. S.A.D.	2-5	2-6	1-4	4-7	5-4	1-2	1-3		5-1	2-3	7-1	13-4	10-2	6-2
C.D. INTERNACIONAL VISTA ALEGRE "B"	1-8	5-3	2-7	2-5	1-7	2-2	2-1	4-8		3-5	5-1	11-1	4-0	6-1
C.D. CASCO VIEJO "B"	0-10	0-6	2-8	2-6	2-4	0-2	0-2	0-2	1-4		4-2	6-3	4-1	5-5
RACING LERMEÑO C.F.	1-15	2-5	2-19	0-9	3-6	4-5	1-5	1-1	1-6	0-5		11-0	4-1	6-3
ARANDINA C.F. "B"	1-13	1-14	5-10	5-12	1-15	6-4	1-5	7-6	3-7	2-3	5-7		10-2	9-4
C.D. TARDAJOS	1-14	0-8	1-10	2-8	0-10	0-9	1-5	1-4	3-7	1-2	4-3	3-6		2-2
C.D. ALBA CASTELLAE	0-14	0-17	0-13	2-11	1-3	1-8	0-4	1-5	0-3	1-7	1-7	6-4	2-6	

El partido C.D. Alba Castellae - C.D. Internacional Vista Alegre "B" finalizó 4-6, pero el C.D. Alba Castellae cometió alineación indebida, dándole el partido por perdido por 0-3 y sancionándole con tres puntos menos en la clasificación

PUESTO	EQUIPO	JUG	GAN	EMP	PER	FAVOR	CONTRA	PUNTOS
1	BURGOS C.F. PROMESAS "B"	26	25	1	0	224	27	76
2	C.D. ARCOS DE LA LLANA	26	22	1	3	175	48	67
3	C.D. MIRANDÉS PROMESAS CHARCA	26	21	0	5	185	63	63
4	C.D. GROGGY'S GAMONAL	26	21	0	5	156	56	63
5	C.F. BRIVIESCA	26	16	1	9	145	71	49
6	C.D. JUVENTUD DEL CÍRCULO CATÓLICO "B"	26	12	2	12	87	96	38
7	C.D. SAN CRISTÓBAL CASTILLA	26	12	2	12	58	65	38
8	BURGOS C.F. S.A.D.	26	12	1	13	97	92	37
9	C.D. INTERNACIONAL VISTA ALEGRE "B"	26	11	1	14	87	98	34
10	C.D. CASCO VIEJO "B"	26	9	1	16	61	113	28
11	RACING LERMEÑO C.F.	26	6	1	19	71	161	19
12	ARANDINA C.F. "B"	26	5	0	21	84	227	15
13	C.D. TARDAJOS	26	2	1	23	36	192	7
14	C.D. ALBA CASTELLAE	26	1	2	23	38	195	2

## ▶ 2ª PROVINCIAL GRUPO LEÓN 1 (LEÓN) - Fútbol

SEGUNDA PROVINCIAL DE BENJAMINES GRUPO LEÓN 1 (LEÓN) TEMPORADA 2022/23	OLÍMPICO DE LEÓN	C.D. ASTORGA	ATLÉTICO TROBAJO H	C. Y D. LEONESA S.A.D. "B"	C.D. BOSCO	C.D.F. SAN ANDRÉS	C.D. SAN LORENZO "B"	C.D. LA VIRGEN DEL CAMINO "B"	C.D. COYANZA	REAL AERO CLUB DE LEÓN	ATLÉTICO PINILLA "B"	C.D. CASA DE ASTURIAS EN LEÓN "B"	C.D. NUEVO RECREO INDUSTRIAL	C.D.F. PEÑA "B"
OLÍMPICO DE LEÓN		1-0	2-1	4-1	4-2	5-0	5-1	13-2	4-0	4-1	9-0	12-2	10-0	8-0
C.D. ASTORGA	4-1		5-1	4-1	5-4	4-2	6-1	4-1	8-0	5-1	12-1	17-1	7-0	8-1
ATLÉTICO TROBAJO H	2-5	2-1		3-3	8-4	6-4	11-0	9-2	9-3	5-1	13-0	12-0	15-1	12-1
C. Y D. LEONESA S.A.D. "B"	1-3	0-3	1-4		2-1	3-2	1-2	5-1	4-3	2-1	10-0	5-0	5-4	12-0
C.D. BOSCO	1-5	5-3	7-0	7-1		2-2	6-1	9-0	7-3	2-5	8-0	10-0	10-1	12-0
C.D.F. SAN ANDRÉS	0-4	2-0	0-3	1-3	6-1		6-1	0-1	4-2	4-3	11-1	6-2	5-1	7-1
C.D. SAN LORENZO "B"	0-9	2-7	1-4	3-3	1-4	4-1		0-4	6-1	3-3	3-1	3-1	5-0	9-0
C.D. LA VIRGEN DEL CAMINO "B"	1-2	1-5	1-7	4-6	1-8	4-6	4-1		1-4	4-2	8-1	6-1	4-3	4-2
C.D. COYANZA	0-8	0-11	2-7	2-5	2-2	0-4	1-5	2-3		2-1	10-0	4-1	3-0	11-1
REAL AERO CLUB DE LEÓN	1-5	2-4	2-7	3-4	4-4	1-5	2-3	2-2	1-1		8-1	3-3	8-0	12-0
ATLÉTICO PINILLA "B"	0-7	0-7	0-8	0-6	0-11	1-7	1-7	4-6	0-4	0-8		3-1	6-3	3-2
C.D. CASA DE ASTURIAS EN LEÓN "B"	1-5	0-6	0-11	0-8	0-12	1-4	1-3	2-5	0-1	0-3	1-2		6-2	1-0
C.D. NUEVO RECREO INDUSTRIAL	1-6	0-8	0-14	0-3	0-4	0-6	1-9	1-6	1-4	1-5	1-3	2-0		4-1
C.D.F. PEÑA "B"	1-8	0-10	1-19	0-10	0-14	1-5	0-5	0-7	0-3	1-7	2-3	0-5	1-7	

PUESTO	EQUIPO	JUG	GAN	EMP	PER	FAVOR	CONTRA	PUNTOS
1	OLÍMPICO DE LEÓN	26	25	0	1	149	23	75
2	C.D. ASTORGA	26	22	0	4	154	30	66
3	ATLÉTICO TROBAJO H	26	21	1	4	193	47	64
4	C. Y D. LEONESA S.A.D. "B"	26	17	2	7	105	55	53
5	C.D. BOSCO	26	16	3	7	157	54	51
6	C.D.F. SAN ANDRÉS	26	16	1	9	100	55	49
7	C.D. SAN LORENZO "B"	26	13	2	11	79	83	41
8	C.D. LA VIRGEN DEL CAMINO "B"	26	13	1	12	83	99	40
9	C.D. COYANZA	26	10	2	14	68	93	32
10	REAL AERO CLUB DE LEÓN	26	8	5	13	90	72	29
11	ATLÉTICO PINILLA "B"	26	6	0	20	31	173	18
12	C.D. CASA DE ASTURIAS EN LEÓN "B"	26	3	1	22	30	145	10
13	C.D. NUEVO RECREO INDUSTRIAL	26	3	0	23	34	154	9
14	C.D.F. PEÑA "B"	26	0	0	26	16	206	0

## ► 2ª PROV. GRUPO LEÓN 2 (EL BIERZO) - Fútbol

SEGUNDA PROVINCIAL DE BENJAMINES GRUPO LEÓN 2 (EL BIERZO) TEMPORADA 2022/23	C.D. CUATROVIENTOS	C.D. LA MORENICA	ATLÉTICO BEMBIBRE	S.D. PONFERRADINA S.A.D. "B"	C.D. COLUMBRIANOS	C.D. PONFERRADA CITY	SOCCER PONFERRADINA	C.D. NARAYA DE HALTEROFILIA	ATLÉTICO TEMPLARIO	FEMENINO PONFERRADINA	C.D.F. ATLÉTICO BIERZO	C.D. FLORES DEL SIL "B"	UNIÓN CACABELENSE	C.D. FABERO
C.D. CUATROVIENTOS		4-0	2-2	4-0	7-2	4-0	5-0	7-1	4-1	8-4	9-1	12-0	8-0	7-0
C.D. LA MORENICA	0-0		4-3	8-1	1-1	3-2	9-1	11-0	12-2	12-1	11-2	14-1	11-0	16-0
ATLÉTICO BEMBIBRE	4-4	2-4		6-4	2-2	9-6	10-3	8-2	7-1	10-5	4-2	11-0	9-1	10-0
S.D. PONFERRADINA S.A.D. "B"	3-5	1-4	4-4		4-1	4-2	4-2	5-1	3-2	6-1	9-5	6-3	8-0	8-1
C.D. COLUMBRIANOS	3-4	0-3	2-7	3-3		4-1	2-0	2-0	4-2	2-2	6-2	3-1	5-1	7-1
C.D. PONFERRADA CITY	0-7	0-7	2-6	1-1	5-4		4-4	7-3	3-3	5-3	7-3	6-2	10-1	13-0
SOCCER PONFERRADINA	0-8	0-7	0-10	3-3	3-7	2-3		5-1	4-7	5-1	4-3	5-1	4-3	7-1
C.D. NARAYA DE HALTEROFILIA	1-6	0-6	5-6	0-6	0-1	3-3	2-3		3-3	3-2	3-1	2-3	4-0	5-0
ATLÉTICO TEMPLARIO	1-9	1-9	4-10	0-4	1-5	1-1	1-2	2-3		5-2	2-1	4-0	3-0	7-2
FEMENINO PONFERRADINA	0-7	1-9	1-6	2-8	3-1	2-4	5-2	3-3	7-4		3-4	8-6	10-2	10-3
C.D.F. ATLÉTICO BIERZO	1-9	0-6	1-6	2-3	2-4	0-3	3-1	1-1	6-5	0-1		4-1	4-1	12-1
C.D. FLORES DEL SIL "B"	0-5	1-12	2-9	2-8	0-10	4-6	0-3	1-3	6-4	3-2	3-3		3-5	2-3
UNIÓN CACABELENSE	1-13	1-11	1-11	2-9	2-6	0-11	4-4	4-9	1-6	0-4	1-2	1-5		1-4
C.D. FABERO	2-15	2-11	0-8	1-2	0-9	0-12	3-4	3-4	2-8	2-2	1-5	2-14	0-5	

El partido C.D.F. Atlético Bierzo - C.D. Ponferrada City finalizó 5-4, pero el C.D.F. Atlético Bierzo cometió alineación indebida, dándole el partido por perdido por 0-3 y sancionándole con tres puntos menos en la clasificación

PUESTO	EQUIPO	JUG	GAN	EMP	PER	FAVOR	CONTRA	PUNTOS
1	C.D. CUATROVIENTOS	26	23	3	0	173	27	72
2	C.D. LA MORENICA	26	23	2	1	201	27	71
3	ATLÉTICO BEMBIBRE	26	20	4	2	180	62	64
4	S.D. PONFERRADINA S.A.D. "B"	26	17	4	5	117	65	55
5	C.D. COLUMBRIANOS	26	15	4	7	96	57	49
6	C.D. PONFERRADA CITY	26	13	5	8	117	80	44
7	SOCCER PONFERRADINA	26	10	3	13	71	107	33
8	C.D. NARAYA DE HALTEROFILIA	26	8	4	14	62	99	28
9	ATLÉTICO TEMPLARIO	26	8	3	15	80	110	27
10	FEMENINO PONFERRADINA	26	8	3	15	85	120	27
11	C.D.F. ATLÉTICO BIERZO	26	8	2	16	70	105	23
12	C.D. FLORES DEL SIL "B"	26	5	1	20	64	151	16
13	UNIÓN CACABELENSE	26	2	1	23	38	174	7
14	C.D. FABERO	26	2	1	23	34	204	7



## ► 2ª PROVINCIAL GRUPO PALENCIA - Fútbol

<b>SEGUNDA PROVINCIAL DE BENJAMINES GRUPO PALENCIA TEMPORADA 2022/23</b>	C.D.F. SAN ANTONIO "B"	C.D. SALDAÑA	C.D.I. DE LA AMISTAD "B"	C.D. GRIJOTA	C.D. GUARDENSE	C.D. SAN TELMO "B"	C.D. PISUERGA VENTA DE BAÑOS "B"	C.D.D. BASE VILLAMURIEL "B"	C.D. LA SALLE "B"
C.D.F. SAN ANTONIO "B"		1-1 5-1	4-1 2-0	5-2	10-0	5-1 11-1	5-1	10-2	12-0 9-1
C.D. SALDAÑA	0-2		4-1 7-1	9-1 3-1	7-1 10-2	8-0	11-0	10-0	19-0 6-2
C.D.I. DE LA AMISTAD "B"	1-2	2-1		2-2 2-1	10-2 6-1	11-0 7-2	10-3 8-0	11-1 6-0	12-0
C.D. GRIJOTA	2-4 1-2	2-7	0-3		8-2	5-2	13-0 3-3	8-3 6-0	6-0
C.D. GUARDENSE	1-16 1-11	1-18	4-6	2-8 4-3		0-2 4-2	5-4 5-8	7-3 6-0	9-3
C.D. SAN TELMO "B"	2-3	0-7 1-7	0-2	0-1 0-4	7-0		0-2	5-1 4-0	2-1 8-1
C.D. PISUERGA VENTA DE BAÑOS "B"	1-10 1-10	1-7 2-7	0-5	2-4	4-6	5-0 2-5		2-1	7-2 4-4
C.D.D. BASE VILLAMURIEL "B"	2-11 0-15	1-15 1-15	0-5	3-3	4-7	3-1	5-1 3-4		4-4
C.D. LA SALLE "B"	0-9	1-11	1-11 0-4	1-13 3-7	7-7 4-8	3-4	2-6	5-6 4-1	

PUESTO	EQUIPO	JUG	GAN	EMP	PER	FAVOR	CONTRA	PUNTOS
1	C.D.F. SAN ANTONIO "B"	24	23	1	0	174	23	70
2	C.D. SALDAÑA	24	20	1	3	191	29	61
3	C.D.I. DE LA AMISTAD "B"	24	18	1	5	127	37	55
4	C.D. GRIJOTA	24	12	3	9	104	62	39
5	C.D. GUARDENSE	24	9	1	14	85	161	28
6	C.D. SAN TELMO "B"	24	8	0	16	49	93	24
7	C.D. PISUERGA VENTA DE BAÑOS "B"	24	7	2	15	63	131	23
8	C.D.D. BASE VILLAMURIEL "B"	24	3	2	19	44	165	11
9	C.D. LA SALLE "B"	24	1	3	20	49	185	6

## 2ª PROVINCIAL GRUPO SALAMANCA - Fútbol

SEGUNDA PROVINCIAL DE BENJAMINES GRUPO SALAMANCA TEMPORADA 2022/23	CIUDAD RODRIGO C.F.	UNIONISTAS DE SALAMANCA C.F. "B"	C.D. PEÑARANDA DE BRACAMONTE	U.D. SANTA MARTA DE TORMES "B"	C.D. DOÑINOS	SALAMANCA C.F. U.D.S. "B"	C.D.F. HELMÁNTICO	C.D. SAN AGUSTÍN	C.D. CRISTO REY BARRIO VIDAL	SPORTING CARBAJOSA "B"	C.D. NAVEGA "B"	REAL SALAMANCA MONTERREY C.F.	C.D. HERGAR HELMÁNTICA "B"	C.D. VILLARES DE LA REINA "B"
CIUDAD RODRIGO C.F.		2-4	7-4	6-0	12-1	6-2	6-2	8-1	8-0	7-2	9-0	12-1	9-0	17-0
UNIONISTAS DE SALAMANCA C.F. "B"	5-6		6-4	4-4	5-1	8-2	7-5	4-2	5-2	12-1	16-1	16-1	6-1	15-3
C.D. PEÑARANDA DE BRACAMONTE	2-4	0-2		4-1	7-1	4-2	6-0	10-2	4-1	9-1	10-2	7-2	3-1	8-2
U.D. SANTA MARTA DE TORMES "B"	0-6	6-2	2-3		2-2	4-2	3-3	4-4	4-1	4-2	2-1	4-2	7-2	7-1
C.D. DOÑINOS	6-8	2-6	3-2	3-3		1-1	3-3	4-3	6-1	10-2	12-2	9-0	5-0	12-1
SALAMANCA C.F. U.D.S. "B"	3-8	1-6	3-1	3-4	3-3		4-4	2-2	5-1	9-0	4-2	3-0	2-0	5-2
C.D.F. HELMÁNTICO	3-4	4-5	0-6	1-3	0-3	3-4		2-3	2-2	5-2	6-2	8-4	5-3	7-3
C.D. SAN AGUSTÍN	2-5	3-5	1-5	1-7	2-7	0-1	2-5		4-2	6-2	5-4	5-0	2-1	6-1
C.D. CRISTO REY BARRIO VIDAL	0-7	1-0	1-1	1-6	5-8	3-4	2-3	1-1		1-1	4-5	3-3	5-0	1-4
SPORTING CARBAJOSA "B"	1-13	0-8	2-4	1-3	0-7	0-8	3-4	0-4	2-1		3-1	2-4	2-2	2-1
C.D. NAVEGA "B"	2-8	2-13	4-6	1-14	3-4	2-4	1-2	2-6	1-7	3-2		5-4	3-1	2-5
REAL SALAMANCA MONTERREY C.F.	2-18	2-10	2-10	1-3	2-5	2-8	1-9	2-8	2-0	8-2	4-4		4-4	10-6
C.D. HERGAR HELMÁNTICA "B"	0-12	1-9	0-7	1-1	0-4	1-2	0-2	0-1	2-3	2-3	2-2	5-3		4-2
C.D. VILLARES DE LA REINA "B"	3-11	4-10	1-5	4-5	1-5	1-5	3-10	4-3	4-4	2-5	2-7	4-3	3-5	

El partido C.D.F. Helmántico - C.D. Doñinos no se disputó por incomparecencia del C.D.F. Helmántico, dándole el partido por perdido por 0-3 y sancionándole con tres puntos menos en la clasificación

PUESTO	EQUIPO	JUG	GAN	EMP	PER	FAVOR	CONTRA	PUNTOS
1	CIUDAD RODRIGO C.F.	26	25	0	1	219	46	75
2	UNIONISTAS DE SALAMANCA C.F. "B"	26	22	1	3	189	61	67
3	C.D. PEÑARANDA DE BRACAMONTE	26	19	1	6	132	53	58
4	U.D. SANTA MARTA DE TORMES "B"	26	16	6	4	103	62	54
5	C.D. DOÑINOS	26	16	5	5	127	74	53
6	SALAMANCA C.F. U.D.S. "B"	26	15	4	7	92	68	49
7	C.D.F. HELMÁNTICO	26	12	4	10	98	85	37
8	C.D. SAN AGUSTÍN	26	11	3	12	79	88	36
9	C.D. CRISTO REY BARRIO VIDAL	26	4	6	16	53	92	18
10	SPORTING CARBAJOSA "B"	26	5	2	19	43	138	17
11	C.D. NAVEGA "B"	26	5	2	19	64	155	17
12	REAL SALAMANCA MONTERREY C.F.	26	4	3	19	69	170	15
13	C.D. HERGAR HELMÁNTICA "B"	26	3	4	19	38	107	13
14	C.D. VILLARES DE LA REINA "B"	26	4	1	21	67	174	13

## ► 2ª PROVINCIAL GRUPO SEGOVIA - Fútbol

<b>SEGUNDA PROVINCIAL DE BENJAMINES GRUPO SEGOVIA TEMPORADA 2022/23</b>	GIMNÁSTICA SEGOVIANA C.F. "B"	LA LASTRILLA C.D.	C.D. EL ESPINAR-SAN RAFAEL "B"	UNAMI C.P. "B"	C.D. CLARET "B"	GIMNÁSTICA SEGOVIANA C.F. "C"	LA LASTRILLA C.D. "B"	UNAMI C.P. "C"	C.D. CLARET "C"	C.D. MONTERESMA-LA ATALAYA "B"	C.P. SEPÚLVEDA	C.D. EL ESPINAR-SAN RAFAEL "C"
GIMNÁSTICA SEGOVIANA C.F. "B"		1-4	2-0	6-0	6-1	9-2	5-2	16-4	8-0	11-0	13-0	8-0
LA LASTRILLA C.D.	1-3		2-2	3-3	3-0	8-1	6-2	9-2	9-0	12-0	13-0	10-0
C.D. EL ESPINAR-SAN RAFAEL "B"	2-3	1-2		4-1	5-1	3-0	8-0	14-1	10-0	8-0	14-0	11-0
UNAMI C.P. "B"	1-1	0-2	1-3		4-1	6-2	9-1	7-1	5-2	6-1	6-2	3-1
C.D. CLARET "B"	1-4	1-1	2-4	4-7		2-3	4-2	15-1	6-0	6-2	15-0	9-0
GIMNÁSTICA SEGOVIANA C.F. "C"	0-9	0-5	3-5	3-0	1-8		4-1	4-2	4-1	6-0	4-0	4-1
LA LASTRILLA C.D. "B"	1-10	0-8	2-4	1-5	2-7	3-2		4-2	4-0	5-2	9-2	3-2
UNAMI C.P. "C"	1-9	0-9	2-11	2-5	0-6	1-4	0-6		2-4	4-2	4-1	4-0
C.D. CLARET "C"	0-13	2-4	0-5	0-6	1-12	1-4	0-8	6-2		1-3	6-1	6-3
C.D. MONTERESMA-LA ATALAYA "B"	3-12	1-12	0-8	2-6	0-10	2-8	1-2	3-5	2-2		3-1	0-0
C.P. SEPÚLVEDA	1-13	0-9	2-5	0-12	1-11	0-11	1-7	1-7	2-5	0-8		3-1
C.D. EL ESPINAR-SAN RAFAEL "C"	0-10	2-9	0-8	0-7	0-7	1-5	1-6	3-6	3-1	1-3	2-4	

PUESTO	EQUIPO	JUG	GAN	EMP	PER	FAVOR	CONTRA	PUNTOS
1	GIMNÁSTICA SEGOVIANA C.F. "B"	22	20	1	1	172	24	61
2	LA LASTRILLA C.D.	22	18	3	1	141	21	57
3	C.D. EL ESPINAR-SAN RAFAEL "B"	22	18	1	3	135	24	55
4	UNAMI C.P. "B"	22	15	2	5	100	42	47
5	C.D. CLARET "B"	22	13	1	8	129	47	40
6	GIMNÁSTICA SEGOVIANA C.F. "C"	22	13	0	9	75	68	39
7	LA LASTRILLA C.D. "B"	22	11	0	11	71	83	33
8	UNAMI C.P. "C"	22	6	0	16	53	139	18
9	C.D. CLARET "C"	22	5	1	16	38	116	16
10	C.D. MONTERESMA-LA ATALAYA "B"	22	4	2	16	38	126	14
11	C.P. SEPÚLVEDA	22	2	0	20	22	178	6
12	C.D. EL ESPINAR-SAN RAFAEL "C"	22	1	1	20	21	127	4

## ► 2ª PROVINCIAL GRUPO SORIA - Fútbol

<b>SEGUNDA PROVINCIAL DE BENJAMINES GRUPO SORIA</b> TEMPORADA 2022/23	C.D. CALASANZ DE SORIA "B"	C.D. NUMANCIA DE SORIA S.A.D. "B"	NORMA SAN LEONARDO C.F.	C.D. NUMANCIA DE SORIA S.A.D. "C"	C.D. CALASANZ DE SORIA "C"	C.D. GOLMAYO-CAMARETAS "B"	C.D. SAN JOSÉ "C"	C.D. ALMAZÁN "B"	C.D. SAN JOSÉ "B"
C.D. CALASANZ DE SORIA "B"		5-2 5-4	9-3 5-3	6-3	9-0 4-2	6-2	11-1 4-0	2-0	10-0
C.D. NUMANCIA DE SORIA S.A.D. "B"	1-2		3-0 3-4	10-1 5-1	5-0	1-0 5-5	9-1	17-1 12-2	14-1 6-0
NORMA SAN LEONARDO C.F.	3-4	3-4		6-4	5-1 12-5	6-5	0-3 7-1	8-2 14-2	16-2
C.D. NUMANCIA DE SORIA S.A.D. "C"	2-3 3-5	2-7	3-4 1-4		5-2	4-2 3-1	5-2	6-1	12-2 12-0
C.D. CALASANZ DE SORIA "C"	2-5	3-11 0-11	4-7	5-5 3-0		7-1	3-2 3-2	5-1 11-1	5-1
C.D. GOLMAYO-CAMARETAS "B"	1-5 1-4	0-6	1-5 1-9	7-6	2-2 7-4		5-1 7-3	6-2	7-2
C.D. SAN JOSÉ "C"	0-6	0-8 1-10	2-10	3-7 0-8	2-3	3-4		3-0 5-0	5-2 8-3
C.D. ALMAZÁN "B"	0-11 1-7	1-5	1-7	0-3 1-6	0-3	1-0 3-8	0-3		1-6 4-2
C.D. SAN JOSÉ "B"	0-10 0-10	2-17	1-11 1-10	0-12	0-10 1-9	2-7 2-4	3-5	0-3	

El partido C.D. Numancia de Soria S.A.D. "B" - Norma San Leonardo C.F. no se disputó por incomparecencia del Norma San Leonardo C.F., dándole el partido por perdido por 3-0 y sancionándole con tres puntos menos en la clasificación

PUESTO	EQUIPO	JUG	GAN	EMP	PER	FAVOR	CONTRA	PUNTOS
1	C.D. CALASANZ DE SORIA "B"	24	24	0	0	148	34	72
2	C.D. NUMANCIA DE SORIA S.A.D. "B"	24	19	1	4	176	40	58
3	NORMA SAN LEONARDO C.F.	24	18	0	6	157	68	51
4	C.D. NUMANCIA DE SORIA S.A.D. "C"	24	12	1	11	114	79	37
5	C.D. CALASANZ DE SORIA "C"	24	11	2	11	92	99	35
6	C.D. GOLMAYO-CAMARETAS "B"	24	10	2	12	84	92	32
7	C.D. SAN JOSÉ "C"	24	7	0	17	56	118	21
8	C.D. ALMAZÁN "B"	24	3	0	21	28	150	9
9	C.D. SAN JOSÉ "B"	24	1	0	23	33	208	3

## ► 2ª PROVINCIAL GRUPO VALLADOLID 1 - Fútbol

<b>SEGUNDA PROVINCIAL DE BENJAMINES GRUPO VALLADOLID 1 TEMPORADA 2022/23</b>	SUR ATLÉTICO	C.D. ZARATÁN SPORT	C.D. VILLA DE SIMANCAS	C.D. LAGUNA "B"	C.D. UNIÓN ARROYO	LA CISTÉRNIGA C.F.	RONDA OESTE C.F. "B"	BETIS C.F. "B"	C.D. SAN JOSÉ JESUITAS	C.D. PARQUESOL "B"	A.D. SAN MIGUEL OLMEDO	C.D. RENEDO DE ESGUEVA	C.D. BOECILLO	U.D. BELÉN
SUR ATLÉTICO		2-2	1-0	3-2	4-3	6-0	6-0	3-2	5-1	6-0	11-0	8-0	7-1	9-0
C.D. ZARATÁN SPORT	2-3		5-1	3-2	5-2	4-1	7-1	5-2	9-2	6-1	9-1	3-0	4-0	7-0
C.D. VILLA DE SIMANCAS	1-4	4-3		3-2	4-2	4-4	4-0	4-0	9-1	13-1	4-0	10-1	8-0	10-2
C.D. LAGUNA "B"	4-3	6-2	3-4		8-2	6-0	3-3	4-0	9-3	6-1	10-0	5-3	11-3	6-2
C.D. UNIÓN ARROYO	0-5	1-4	4-3	2-4		1-4	6-2	4-5	10-0	4-3	9-1	5-2	8-0	4-4
LA CISTÉRNIGA C.F.	3-7	3-6	1-5	2-3	2-3		3-3	4-1	6-7	3-2	3-4	3-2	5-4	9-2
RONDA OESTE C.F. "B"	3-5	0-4	2-13	2-4	7-2	2-9		4-4	6-2	7-1	10-3	3-2	9-0	11-2
BETIS C.F. "B"	2-5	1-8	0-3	2-7	2-3	4-3	2-2		7-2	4-2	3-1	2-5	4-2	5-4
C.D. SAN JOSÉ JESUITAS	1-8	4-5	2-4	1-4	1-3	2-3	0-3	4-3		4-1	9-2	8-2	3-1	14-1
C.D. PARQUESOL "B"	0-6	1-7	0-6	2-6	2-3	0-7	1-0	4-6	1-2		6-0	4-2	1-4	11-1
A.D. SAN MIGUEL OLMEDO	2-6	3-9	0-5	1-9	1-5	2-6	3-14	3-3	2-8	6-3		3-3	3-5	7-1
C.D. RENEDO DE ESGUEVA	2-7	1-9	3-4	1-5	1-1	0-5	3-2	0-5	1-2	0-4	2-4		5-2	5-1
C.D. BOECILLO	2-12	0-4	0-5	2-6	1-4	0-4	2-4	1-4	3-4	4-3	4-2	5-2		3-5
U.D. BELÉN	1-12	0-8	2-12	0-8	1-14	5-4	0-12	0-1	1-8	1-4	4-6	2-6	5-2	

PUESTO	EQUIPO	JUG	GAN	EMP	PER	FAVOR	CONTRA	PUNTOS
1	SUR ATLÉTICO	26	24	1	1	154	34	73
2	C.D. ZARATÁN SPORT	26	22	1	3	140	42	67
3	C.D. VILLA DE SIMANCAS	26	21	1	4	143	43	64
4	C.D. LAGUNA "B"	26	21	1	4	143	50	64
5	C.D. UNIÓN ARROYO	26	14	2	10	105	76	44
6	LA CISTÉRNIGA C.F.	26	12	2	12	97	85	38
7	RONDA OESTE C.F. "B"	26	11	4	11	112	91	37
8	BETIS C.F. "B"	26	11	3	12	74	87	36
9	C.D. SAN JOSÉ JESUITAS	26	12	0	14	95	109	36
10	C.D. PARQUESOL "B"	26	6	0	20	59	114	18
11	A.D. SAN MIGUEL OLMEDO	26	5	2	19	60	161	17
12	C.D. RENEDO DE ESGUEVA	26	5	2	19	54	112	17
13	C.D. BOECILLO	26	5	0	21	51	132	15
14	U.D. BELÉN	26	3	1	22	47	198	10

## ► 2ª PROVINCIAL GRUPO VALLADOLID 2 - Fútbol

<b>SEGUNDA PROVINCIAL DE BENJAMINES GRUPO VALLADOLID 2 TEMPORADA 2022/23</b>	C.D. ÍSCAR	C.D. ARCÉS "B"	VICTORIA C.F. "B"	C.D. SAN PÍO X	ATLÉTICO TORDESILLAS	C.D. RIOSECO	C.D. LAGUNA PROMESAS	C.D. JUVENTUD RONDILLA	C.D. TUDELA	C.D. SAN AGUSTÍN VALLADOLID "B"	U.D. SUR "B"	C.D. BETIS PISUERGA "B"	C.D. SAN VIATOR	VILLANUBLA C.F.
C.D. ÍSCAR		1-3	3-1	4-2	6-4	6-2	7-1	6-1	5-2	5-1	9-0	12-0	8-0	3-0
C.D. ARCÉS "B"	4-1		2-1	3-3	4-3	3-1	3-1	4-1	6-2	5-1	11-0	10-0	10-0	12-0
VICTORIA C.F. "B"	2-3	1-1		0-1	3-3	8-0	4-1	2-2	2-1	4-1	5-0	8-2	8-0	8-2
C.D. SAN PÍO X	1-5	1-7	3-1		2-2	3-2	4-4	2-1	5-0	4-2	3-0	12-1	11-0	10-1
ATLÉTICO TORDESILLAS	1-5	4-3	1-5	3-2		8-3	4-1	1-2	3-1	7-0	6-0	12-2	9-0	5-2
C.D. RIOSECO	1-3	4-2	2-4	4-1	6-2		6-5	2-0	6-3	2-1	5-1	9-0	6-0	9-3
C.D. LAGUNA PROMESAS	1-5	2-5	4-4	5-4	2-3	4-5		3-1	3-3	5-1	4-2	10-2	6-0	10-3
C.D. JUVENTUD RONDILLA	0-5	2-2	0-4	1-3	3-1	2-1	5-6		2-1	2-1	0-4	9-3	8-2	7-1
C.D. TUDELA	3-5	2-5	1-2	1-2	3-4	3-2	5-3	5-2		1-2	4-0	13-0	6-1	9-0
C.D. SAN AGUSTÍN VALLADOLID "B"	2-6	0-3	1-4	2-4	2-6	1-3	2-5	1-1	0-5		1-1	7-0	7-0	5-0
U.D. SUR "B"	1-5	0-5	1-5	0-5	2-6	1-3	4-5	0-1	1-1	1-3		2-4	2-1	6-0
C.D. BETIS PISUERGA "B"	3-16	1-12	4-8	2-12	2-7	3-7	6-8	0-5	3-8	0-8	2-3		7-3	10-3
C.D. SAN VIATOR	0-10	1-13	2-7	0-6	1-7	0-7	1-6	0-2	1-7	1-5	1-2	3-6		3-2
VILLANUBLA C.F.	0-11	0-9	0-10	1-6	1-12	1-6	0-9	1-7	2-5	1-2	2-3	6-2	1-2	

PUESTO	EQUIPO	JUG	GAN	EMP	PER	FAVOR	CONTRA	PUNTOS
1	C.D. ÍSCAR	26	24	0	2	155	36	72
2	C.D. ARCÉS "B"	26	21	3	2	147	33	66
3	VICTORIA C.F. "B"	26	17	4	5	111	41	55
4	C.D. SAN PÍO X	26	17	3	6	112	52	54
5	ATLÉTICO TORDESILLAS	26	17	2	7	124	63	53
6	C.D. RIOSECO	26	17	0	9	104	68	51
7	C.D. LAGUNA PROMESAS	26	13	3	10	114	89	42
8	C.D. JUVENTUD RONDILLA	26	12	3	11	67	61	39
9	C.D. TUDELA	26	11	2	13	95	67	35
10	C.D. SAN AGUSTÍN VALLADOLID "B"	26	8	2	16	59	76	26
11	U.D. SUR "B"	26	6	2	18	37	97	20
12	C.D. BETIS PISUERGA "B"	26	4	0	22	65	213	12
13	C.D. SAN VIATOR	26	2	0	24	23	169	6
14	VILLANUBLA C.F.	26	1	0	25	33	181	3

## ► 2ª PROVINCIAL GRUPO ZAMORA - Fútbol

<b>SEGUNDA PROVINCIAL DE BENJAMINES GRUPO ZAMORA TEMPORADA 2022/23</b>	C.D. LA AMISTAD 2000 "B"	C.D. BENAVENTE "B"	U.D. PINILLA DUERO "B"	U.D. SAN LORENZO C.D. "B"	RACING CLUB BENAVENTE "B"	C.D. AMOR DE DIOS DE ZAMORA "B"	C.D. SAN LÁZARO "B"	C.D. ZAMORA AMIGOS DEL DUERO
C.D. LA AMISTAD 2000 "B"		2-1 2-3	4-1 6-3	4-1 6-4	11-5 3-0	14-0 5-4	7-0 10-1	23-3 17-0
C.D. BENAVENTE "B"	1-3 5-2		3-1 3-3	12-1 5-2	10-1 2-1	9-1 7-1	12-1 5-0	7-0 12-2
U.D. PINILLA DUERO "B"	1-4 2-2	1-5 4-6		5-3 3-0	5-3 5-0	9-1 3-1	8-1 14-2	15-0 12-0
U.D. SAN LORENZO C.D. "B"	3-8 0-6	3-5 2-2	3-5 3-3		3-3 6-1	8-6 8-3	5-3 6-1	7-1 11-3
RACING CLUB BENAVENTE "B"	1-10 0-10	1-6 2-12	2-5 2-10	5-1 3-6		5-2 1-3	10-2 2-2	19-1 6-2
C.D. AMOR DE DIOS DE ZAMORA "B"	2-11 1-10	5-8 0-7	2-7 1-12	5-5 5-4	3-9 7-6		4-5 5-0	18-1 9-4
C.D. SAN LÁZARO "B"	0-7 0-10	1-6 1-12	0-6 2-10	2-9 1-8	5-7 4-7	3-6 4-2		12-3 12-6
C.D. ZAMORA AMIGOS DEL DUERO	1-11 0-14	3-9 0-15	0-20 1-12	3-14 0-11	3-11 2-18	6-14 3-13	3-18 3-12	

PUESTO	EQUIPO	JUG	GAN	EMP	PER	FAVOR	CONTRA	PUNTOS
1	C.D. LA AMISTAD 2000 "B"	28	25	1	2	222	43	76
2	C.D. BENAVENTE "B"	28	24	2	2	190	46	74
3	U.D. PINILLA DUERO "B"	28	19	3	6	185	60	60
4	U.D. SAN LORENZO C.D. "B"	28	12	4	12	137	109	40
5	RACING CLUB BENAVENTE "B"	28	10	2	16	131	141	32
6	C.D. AMOR DE DIOS DE ZAMORA "B"	28	9	1	18	124	174	28
7	C.D. SAN LÁZARO "B"	28	6	1	21	95	193	19
8	C.D. ZAMORA AMIGOS DEL DUERO	28	0	0	28	54	372	0

## ► 3ª PROVINCIAL GRUPO ÁVILA - Fútbol

TERCERA PROVINCIAL DE BENJAMINES GRUPO ÁVILA TEMPORADA 2022/23	C.D. COLEGIOS DIOCESANOS "D"	REAL ÁVILA C.F. S.A.D. "C"	C.D. ZONA NORTE "B"	AVILA ATLÉTICO	C.D. LINKO "F"	DEPORTIVO ARENAS C.F. "B"	C.D. LINKO "E"	C.D. BOSCO DE ARÉVALO "C"	C.D. COLEGIOS DIOCESANOS "E"	C.D. ZONA NORTE "C"	C.D. LINKO "D"	REAL ÁVILA C.F. S.A.D. "D"	C.D. COLEGIOS DIOCESANOS "F"	DEPORTIVO ARENAS C.F. "C"
	C.D. COLEGIOS DIOCESANOS "D"		1-2	1-2	5-2	6-1	3-1	5-0	6-1	5-2	8-1	4-1	5-1	9-2
REAL ÁVILA C.F. S.A.D. "C"	2-4		2-2	4-3	4-3	4-1	4-7	6-2	5-2	5-3	6-1	6-1	7-1	6-2
C.D. ZONA NORTE "B"	0-4	1-6		4-2	2-3	4-1	2-2	4-1	3-3	2-0	1-0	9-2	10-1	4-0
AVILA ATLÉTICO	2-2	6-1	3-5		2-1	3-1	5-4	9-3	4-3	8-2	9-2	13-0	16-2	8-4
C.D. LINKO "F"	2-2	5-3	1-2	0-5		4-1	0-1	4-0	4-1	5-2	4-0	8-1	5-2	8-0
DEPORTIVO ARENAS C.F. "B"	1-2	3-4	4-2	7-2	4-3		3-1	2-2	3-3	2-1	5-1	2-2	6-1	9-0
C.D. LINKO "E"	1-4	4-9	1-3	2-6	5-4	2-0		2-2	4-1	2-3	5-1	8-1	8-1	10-0
C.D. BOSCO DE ARÉVALO "C"	0-4	6-3	1-1	2-5	2-4	1-2	2-1		4-0	1-4	3-3	8-1	2-0	4-2
C.D. COLEGIOS DIOCESANOS "E"	1-4	3-9	3-7	1-7	0-4	3-4	3-3	3-7		3-2	3-3	8-1	2-0	6-2
C.D. ZONA NORTE "C"	2-9	1-7	2-3	3-2	2-7	3-7	3-4	2-3	0-7		8-4	6-3	5-3	5-2
C.D. LINKO "D"	0-6	2-2	0-6	5-6	2-4	1-3	1-3	1-5	2-3	2-4		9-0	7-3	5-1
REAL ÁVILA C.F. S.A.D. "D"	0-11	1-5	1-9	2-10	1-6	1-8	0-5	2-6	1-8	2-7	0-9		6-2	4-1
C.D. COLEGIOS DIOCESANOS "F"	0-12	1-6	0-6	3-11	0-9	1-5	1-11	3-6	3-6	5-3	1-5	1-2		6-4
DEPORTIVO ARENAS C.F. "C"	0-12	0-12	4-7	2-15	0-7	0-2	1-10	1-2	2-4	1-10	4-5	11-1	0-1	

PUESTO	EQUIPO	JUG	GAN	EMP	PER	FAVOR	CONTRA	PUNTOS
1	C.D. COLEGIOS DIOCESANOS "D"	26	22	2	2	142	29	68
2	REAL ÁVILA C.F. S.A.D. "C"	26	19	2	5	130	66	59
3	C.D. ZONA NORTE "B"	26	18	4	4	101	48	58
4	AVILA ATLÉTICO	26	19	1	6	164	70	58
5	C.D. LINKO "F"	26	17	1	8	106	50	52
6	DEPORTIVO ARENAS C.F. "B"	26	15	3	8	87	54	48
7	C.D. LINKO "E"	26	14	3	9	106	65	45
8	C.D. BOSCO DE ARÉVALO "C"	26	12	4	10	76	75	40
9	C.D. COLEGIOS DIOCESANOS "E"	26	9	4	13	82	93	31
10	C.D. ZONA NORTE "C"	26	10	0	16	84	107	30
11	C.D. LINKO "D"	26	6	3	17	72	99	21
12	REAL ÁVILA C.F. S.A.D. "D"	26	3	1	22	37	181	10
13	C.D. COLEGIOS DIOCESANOS "F"	26	3	0	23	44	169	9
14	DEPORTIVO ARENAS C.F. "C"	26	1	0	25	46	171	3



## ▶ 3ª PROVINCIAL GRUPO BURGOS 1 - Fútbol

<b>TERCERA PROVINCIAL DE BENJAMINES GRUPO BURGOS 1 TEMPORADA 2022/23</b>	BURGOS C.F. PROMESAS "C"	C.D. SAN PEDRO "B"	C.D. GRUPO ANTOLÍN "B"	C.D. TRABAJADORES DE BRIDGESTONE	C.D. MIRANDÉS PROMESAS CHARCA "B"	VADILLOS C.F.	BURGOS C.F. S.A.D. "B"	C.D. ARCOS DE LA LLANA "B"	C.D. SAN FELICES	C.D. CASCO VIEJO "C"	C.D. GROGGY'S'S GAMONAL "B"	C.F. BRIVIESCA "B"	BURGOS U.D. "B"	C.D. INTERNACIONAL VISTA ALEGRE "C"
BURGOS C.F. PROMESAS "C"		2-1	3-2	6-0	2-3	7-2	7-0	6-1	11-1	5-1	9-0	7-0	14-0	7-0
C.D. SAN PEDRO "B"	3-4		4-3	5-1	3-0	15-2	7-2	18-1	9-0	12-0	13-0	11-0	13-0	15-0
C.D. GRUPO ANTOLÍN "B"	3-2	1-2		4-1	2-0	7-0	3-1	10-0	4-1	9-1	8-0	9-0	15-1	3-0
C.D. TRABAJADORES DE BRIDGESTONE	2-4	1-6	1-2		2-1	2-4	5-3	6-0	5-1	8-0	4-1	4-1	4-2	8-1
C.D. MIRANDÉS PROMESAS CHARCA "B"	2-5	0-8	1-7	4-4		0-4	6-1	5-3	5-1	6-3	4-0	5-0	8-6	8-2
VADILLOS C.F.	2-6	2-12	1-6	2-4	3-4		5-2	4-2	5-2	1-5	6-3	6-2	8-6	6-1
BURGOS C.F. S.A.D. "B"	2-5	0-6	0-3	0-4	3-4	2-1		3-2	1-3	2-2	8-5	1-4	6-2	4-0
C.D. ARCOS DE LA LLANA "B"	2-6	1-7	3-5	4-5	3-3	7-5	2-2		2-4	2-0	5-4	5-1	3-5	9-1
C.D. SAN FELICES	2-8	0-13	0-11	1-4	2-7	3-6	2-4	4-6		0-1	4-0	3-2	5-4	2-4
C.D. CASCO VIEJO "C"	0-16	0-16	0-2	1-7	0-6	1-3	1-1	5-1	0-7		5-2	3-2	2-2	2-3
C.D. GROGGY'S'S GAMONAL "B"	0-3	0-13	0-3	1-9	3-6	1-1	2-1	1-6	3-2	2-3		2-4	2-1	1-5
C.F. BRIVIESCA "B"	1-4	1-9	0-7	0-7	1-4	1-4	1-6	2-2	2-3	1-2	1-4		4-1	4-2
BURGOS U.D. "B"	0-9	0-12	1-9	0-13	0-3	3-5	0-3	2-3	3-3	6-2	3-5	0-0		3-1
C.D. INTERNACIONAL VISTA ALEGRE "C"	0-10	0-11	2-5	0-4	0-3	1-9	2-5	2-7	2-6	3-2	2-2	1-1	1-3	

PUESTO	EQUIPO	JUG	GAN	EMP	PER	FAVOR	CONTRA	PUNTOS
1	BURGOS C.F. PROMESAS "C"	26	24	0	2	168	30	72
2	C.D. SAN PEDRO "B"	26	24	0	2	244	21	72
3	C.D. GRUPO ANTOLÍN "B"	26	23	0	3	143	25	69
4	C.D. TRABAJADORES DE BRIDGESTONE	26	18	1	7	115	54	55
5	C.D. MIRANDÉS PROMESAS CHARCA "B"	26	17	2	7	98	68	53
6	VADILLOS C.F.	26	14	1	11	97	105	43
7	BURGOS C.F. S.A.D. "B"	26	9	3	14	63	84	30
8	C.D. ARCOS DE LA LLANA "B"	26	9	3	14	82	116	30
9	C.D. SAN FELICES	26	8	1	17	62	122	25
10	C.D. CASCO VIEJO "C"	26	7	3	16	42	125	24
11	C.D. GROGGY'S'S GAMONAL "B"	26	5	2	19	44	129	17
12	C.F. BRIVIESCA "B"	26	4	3	19	36	112	15
13	BURGOS U.D. "B"	26	4	3	19	54	153	15
14	C.D. INTERNACIONAL VISTA ALEGRE "C"	26	4	2	20	36	140	14

## ▶ 3ª PROVINCIAL GRUPO BURGOS 2 - Fútbol

<b>TERCERA PROVINCIAL DE BENJAMINES GRUPO BURGOS 2</b> TEMPORADA 2022/23	C.D. ARANDA RIBER "B"	BURGOS C.F. PROMESAS "D"	C.D. SAN PEDRO "C"	C.D. ARANDA RIBER "C"	C.D. GRUPO ANTOLÍN "C"	C.D. ALBA CASTELLAE "B"
C.D. ARANDA RIBER "B"		5-4 1-0 7-2	3-1 3-2 8-1	4-1 6-0 5-0	3-3 3-0	4-2 4-1
BURGOS C.F. PROMESAS "D"	1-2 3-3		3-3 2-0	7-3 4-2 5-1	3-1 7-1 6-3	6-1 1-0
C.D. SAN PEDRO "C"	0-1 1-2	1-1 1-0 2-6		1-0 1-0	2-0 2-1	4-1 4-2 3-2
C.D. ARANDA RIBER "C"	1-5 1-5	2-3 0-2	2-3 2-1 2-2		0-0 4-0 4-2	3-2 5-2
C.D. GRUPO ANTOLÍN "C"	1-9 1-4 2-4	1-6 0-2	1-0 1-2 1-4	1-5 1-3		3-0 2-1 4-2
C.D. ALBA CASTELLAE "B"	2-13 0-4 2-2	5-7 1-1 2-7	1-4 1-4	0-4 1-6 4-5	3-1 1-3	

El partido C.D. Grupo Antolín "C" - C.D. Alba Castellae "B" finalizó 3-4, pero el C.D. Alba Castellae "B" cometió alineación indebida, dándole el partido por perdido por 3-0 y sancionándole con tres puntos menos en la clasificación

PUESTO	EQUIPO	JUG	GAN	EMP	PER	FAVOR	CONTRA	PUNTOS
1	C.D. ARANDA RIBER "B"	25	22	3	0	110	32	69
2	BURGOS C.F. PROMESAS "D"	25	16	4	5	89	48	52
3	C.D. SAN PEDRO "C"	25	13	3	9	49	46	42
4	C.D. ARANDA RIBER "C"	25	10	2	13	56	67	32
5	C.D. GRUPO ANTOLÍN "C"	25	5	2	18	34	80	17
6	C.D. ALBA CASTELLAE "B"	25	1	2	22	39	104	2

### FASE DE ASCENSO A SEGUNDA PROVINCIAL DE BENJAMINES

C.D. GRUPO ANTOLÍN "B" 2 - C.D. ARANDA RIBER "B" 3

C.D. ARANDA RIBER "B" 2 - C.D. GRUPO ANTOLÍN "B" 2

## ► 3ª PROVINCIAL GRUPO LEÓN 1 (LEÓN) - Fútbol

<b>TERCERA PROVINCIAL DE BENJAMINES GRUPO LEÓN 1 (LEÓN) TEMPORADA 2022/23</b>	PUENTE CASTRO F.C. "B"	C. Y.D. LEONESA S.A.D. "C"	OLÍMPICO DE LEÓN "B"	C.D. EJIDO	C.D. LOYOLA "B"	C.D. CERECEDO	C.D. ASTORGA "B"	ATLÉTICO TROBAJO H "B"	C.D. COYANZA "B"	C.D. SAHAGÚN PROMESAS	SPORT DEL BERNESGA	VEGUILLINA C.F. "B"	C.D.F. SAN ANDRÉS "B"
PUENTE CASTRO F.C. "B"		3-0	3-2	1-1	4-1	4-2	10-1	8-1	9-0	8-1	15-0	12-0	9-0
C. Y.D. LEONESA S.A.D. "C"	3-4		4-1	3-2	4-1	6-1	6-1	11-0	10-2	6-0	15-1	14-0	8-0
OLÍMPICO DE LEÓN "B"	2-3	3-6		10-1	5-3	4-1	6-1	11-2	12-3	2-1	6-2	8-0	13-0
C.D. EJIDO	2-5	4-4	1-2		4-1	1-1	3-1	5-2	6-1	5-0	13-1	4-1	10-1
C.D. LOYOLA "B"	1-4	3-4	2-3	5-4		2-0	1-4	5-1	4-2	2-1	7-2	8-1	6-0
C.D. CERECEDO	1-2	1-5	1-1	3-3	2-2		2-0	6-0	0-0	3-1	5-3	3-0	8-0
C.D. ASTORGA "B"	2-10	2-5	1-6	4-4	1-4	2-2		12-0	9-3	3-0	5-4	6-1	9-3
ATLÉTICO TROBAJO H "B"	0-9	0-3	1-6	3-7	3-10	3-4	2-6		5-2	4-6	3-1	7-1	4-2
C.D. COYANZA "B"	0-9	0-8	1-4	2-5	3-5	0-5	1-0	2-5		5-4	7-2	8-0	4-1
C.D. SAHAGÚN PROMESAS	1-8	2-5	1-7	2-6	2-4	1-3	2-5	2-4	4-1		8-1	2-3	4-1
SPORT DEL BERNESGA	0-7	2-14	2-6	1-5	1-3	2-8	5-5	4-6	4-5	8-3		8-2	7-1
VEGUILLINA C.F. "B"	0-4	1-7	0-13	0-9	0-5	0-5	3-4	2-4	2-2	1-5	4-4		5-1
C.D.F. SAN ANDRÉS "B"	0-8	0-8	1-10	2-9	0-8	0-4	0-1	3-9	1-2	0-4	2-2	2-1	

El C.D. Ribera Carrizo se retiró antes del comienzo de la competición

PUESTO	EQUIPO	JUG	GAN	EMP	PER	FAVOR	CONTRA	PUNTOS
1	PUENTE CASTRO F.C. "B"	24	23	1	0	159	21	70
2	C. Y.D. LEONESA S.A.D. "C"	24	21	1	2	159	34	64
3	OLÍMPICO DE LEÓN "B"	24	19	1	4	143	41	58
4	C.D. EJIDO	24	14	5	5	114	56	47
5	C.D. LOYOLA "B"	24	15	1	8	93	55	46
6	C.D. CERECEDO	24	12	6	6	71	42	42
7	C.D. ASTORGA "B"	24	11	3	10	85	83	36
8	ATLÉTICO TROBAJO H "B"	24	9	0	15	69	128	27
9	C.D. COYANZA "B"	24	7	2	15	56	114	23
10	C.D. SAHAGÚN PROMESAS	24	6	0	18	57	95	18
11	SPORT DEL BERNESGA	24	3	3	18	67	155	12
12	VEGUILLINA C.F. "B"	24	2	2	20	28	145	8
13	C.D.F. SAN ANDRÉS "B"	24	1	1	22	21	153	4

## ▶ 3ª PROVINCIAL GRUPO LEÓN 2 (LEÓN) - Fútbol

<b>TERCERA PROVINCIAL DE BENJAMINES GRUPO LEÓN 2 (LEÓN) TEMPORADA 2022/23</b>	C.D.BOSCO "B"	PUENTE CASTRO F.C. "C"	ATLÉTICO PARAMÉS	C.Y.D.LEONESA S.A.D. "D"	C.D.ASTORGA "C"	C.D.F.LA ROBLA	C.D.COYANZA "C"	C.D.LA VIRGEN DEL CAMINO "C"	C.D.LA BAÑEZA "B"	OLÍMPICO DE LEÓN "C"	C.D.CASA DE ASTURIAS EN LEÓN "C"
C.D. BOSCO "B"		2-3	3-0	4-5	5-2	4-1	5-1	4-1	6-2	6-2	5-0
PUENTE CASTRO F.C. "C"	2-7		3-6	1-4	10-4	3-3	8-3	5-4	3-1	4-0	12-2
ATLÉTICO PARAMÉS	3-0	0-3		6-2	4-1	2-4	2-1	9-1	3-1	9-0	9-1
C. Y D. LEONESA S.A.D. "D"	3-2	5-6	2-0		2-2	0-3	2-0	7-2	6-0	10-0	8-1
C.D. ASTORGA "C"	1-6	2-3	6-1	2-2		7-2	2-2	4-2	6-3	4-0	8-1
C.D.F. LA ROBLA	0-0	2-2	3-6	4-4	5-5		5-2	5-3	5-3	1-1	6-2
C.D. COYANZA "C"	0-3	1-2	5-2	5-5	4-2	7-1		4-2	5-2	2-3	7-0
C.D. LA VIRGEN DEL CAMINO "C"	0-3	5-2	3-7	2-1	4-5	7-2	4-1		4-4	8-3	5-0
C.D. LA BAÑEZA "B"	2-4	2-3	1-4	0-5	2-5	7-4	2-6	5-2		7-1	6-3
OLÍMPICO DE LEÓN "C"	2-5	3-5	0-6	2-6	0-3	4-5	2-6	2-5	2-5		4-3
C.D. CASA DE ASTURIAS EN LEÓN "C"	1-3	5-13	3-10	0-9	3-7	2-4	0-7	0-5	2-5	0-6	

El C.D.F. Santovenia de La Valdoncina se retiró antes del comienzo de la competición

PUESTO	EQUIPO	JUG	GAN	EMP	PER	FAVOR	CONTRA	PUNTOS
1	C.D. BOSCO "B"	20	15	1	4	77	31	46
2	PUENTE CASTRO F.C. "C"	20	14	2	4	93	61	44
3	ATLÉTICO PARAMÉS	20	14	0	6	89	43	42
4	C. Y D. LEONESA S.A.D. "D"	20	12	4	4	88	42	40
5	C.D. ASTORGA "C"	20	10	4	6	78	61	34
6	C.D.F. LA ROBLA	20	8	6	6	65	71	30
7	C.D. COYANZA "C"	20	9	2	9	69	54	29
8	C.D. LA VIRGEN DEL CAMINO "C"	20	8	1	11	69	73	25
9	C.D. LA BAÑEZA "B"	20	6	1	13	60	79	19
10	OLÍMPICO DE LEÓN "C"	20	3	1	16	37	100	10
11	C.D. CASA DE ASTURIAS EN LEÓN "C"	20	0	0	20	29	139	0

## ▶ 3ª PROV. GRUPO LEÓN 3 (EL BIERZO) - Fútbol

TERCERA PROVINCIAL DE BENJAMINES GRUPO LEÓN 3 (EL BIERZO) TEMPORADA 2022/23	C.D. CABOALLES DE ABAJO	C.D. CUATROVIENTOS "B"	C.D. LA MORENICA ALDEB "B"	C.D. SANTA MARTA	ATLÉTICO BEMBIBRE "C"	ATLÉTICO BEMBIBRE "B"	C.D. COLUMBRIANOS "B"	ATLÉTICO TEMPLARIO "B"	C.D. FUENTESNUEVAS	C.D. SAN IGNACIO "B"	C.D. SAN IGNACIO	SPARTA VILLA FRANQUINO	FEMENINO PONFERRADINA "B"
	C.D. CABOALLES DE ABAJO		5-1	5-3	7-1	6-2	7-2	9-0	9-0	6-0	11-0	8-1	15-1
C.D. CUATROVIENTOS "B"	2-4		4-0	3-1	6-3	5-2	4-1	4-3	4-1	7-0	8-0	10-1	10-0
C.D. LA MORENICA "B"	2-4	4-6		4-3	3-5	3-3	7-1	7-1	6-1	12-1	6-2	10-2	9-1
C.D. SANTA MARTA	3-8	0-7	1-5		5-2	6-2	5-3	5-0	7-1	6-5	5-2	13-0	10-3
ATLÉTICO BEMBIBRE "C"	2-7	2-3	2-2	4-2		2-3	6-1	4-0	2-4	5-0	8-1	10-2	8-2
ATLÉTICO BEMBIBRE "B"	0-7	2-4	2-2	5-3	4-4		1-4	1-2	7-1	9-5	2-1	11-2	12-4
C.D. COLUMBRIANOS "B"	1-5	5-8	2-8	2-3	2-8	3-9		3-0	6-2	4-4	6-1	12-0	7-1
ATLÉTICO TEMPLARIO "B"	0-3	2-4	2-12	1-3	5-5	3-6	3-4		1-1	4-0	6-3	7-4	6-2
C.D. FUENTESNUEVAS	2-3	3-7	5-2	3-3	2-3	3-4	1-4	1-3		2-4	5-0	9-2	2-2
C.D. SAN IGNACIO "B"	3-4	1-11	3-6	1-7	3-4	1-5	4-8	1-2	3-5		6-3	5-2	5-4
C.D. SAN IGNACIO	0-13	0-7	3-8	2-5	4-10	2-2	3-7	2-7	1-4	6-3		9-5	7-2
SPARTA VILLA FRANQUINO	1-10	0-11	1-10	3-10	2-9	0-9	1-7	2-9	2-12	1-6	4-6		6-2
FEMENINO PONFERRADINA "B"	0-7	1-8	0-9	2-8	0-10	0-6	1-5	1-8	2-6	2-6	0-8	2-4	

El C.D. Laciana se retiró antes del comienzo de la competición

PUESTO	EQUIPO	JUG	GAN	EMP	PER	FAVOR	CONTRA	PUNTOS
1	C.D. CABOALLES DE ABAJO	24	24	0	0	180	27	72
2	C.D. CUATROVIENTOS "B"	24	22	0	2	144	41	66
3	C.D. LA MORENICA "B"	24	15	3	6	140	60	48
4	C.D. SANTA MARTA	24	15	1	8	115	75	46
5	ATLÉTICO BEMBIBRE "C"	24	14	3	7	120	69	45
6	ATLÉTICO BEMBIBRE "B"	24	13	4	7	109	74	43
7	C.D. COLUMBRIANOS "B"	24	12	1	11	98	94	37
8	ATLÉTICO TEMPLARIO "B"	24	10	2	12	75	87	32
9	C.D. FUENTESNUEVAS	24	8	3	13	76	84	27
10	C.D. SAN IGNACIO "B"	24	6	1	17	70	130	19
11	C.D. SAN IGNACIO	24	5	1	18	67	137	16
12	SPARTA VILLA FRANQUINO	24	2	0	22	48	214	6
13	FEMENINO PONFERRADINA "B"	24	0	1	23	34	184	1

## ► 3ª PROVINCIAL GRUPO PALENCIA - Fútbol

TERCERA PROVINCIAL DE BENJAMINES GRUPO PALENCIA TEMPORADA 2022/23	C.D. MARISTA DE FÚTBOL "B"	C.D. SALDAÑA "B"	C.D. CARRIÓN	C.D.F. PADRE CLARET "B"	C.D. GRIJOTA "B"	C.D. PISUERGA VENTA DE BAÑOS "C"	C.D. MARISTA DE FÚTBOL "C"	C.D. VELLILLA	C.D. SAN JUANILLO "B"	ATLÉTICO AGUILAR "B"	C.D. PALENCIA FÚTBOL FEMENINO
	C.D. MARISTA DE FÚTBOL "B"		5-3	8-2	8-0	3-3	8-0	8-0	15-0	11-0	14-0
C.D. SALDAÑA "B"	2-3		5-2	4-1	3-3	3-0	9-0	11-1	9-1	10-1	13-0
C.D. CARRIÓN	1-9	5-4		1-3	3-4	3-0	4-1	9-0	6-0	11-0	18-0
C.D.F. PADRE CLARET "B"	4-4	3-8	3-6		5-3	4-4	2-0	14-3	7-3	7-4	8-1
C.D. GRIJOTA "B"	1-1	3-4	4-4	1-6		5-3	2-0	16-3	5-1	13-0	15-0
C.D. PISUERGA VENTA DE BAÑOS "C"	3-7	1-3	3-7	3-5	4-4		6-2	5-1	2-1	3-3	10-1
C.D. MARISTA DE FÚTBOL "C"	0-7	1-14	0-8	1-6	2-12	4-2		2-2	1-0	6-7	4-0
C.D. VELLILLA	4-14	2-13	2-9	2-4	4-8	1-4	3-4		5-2	9-1	8-3
C.D. SAN JUANILLO "B"	1-9	1-7	0-4	4-3	1-9	0-7	3-4	2-5		4-2	2-1
ATLÉTICO AGUILAR "B"	0-12	3-13	0-12	1-7	1-11	2-5	4-2	3-5	0-4		8-0
C.D. PALENCIA FÚTBOL FEMENINO	0-12	0-15	1-14	1-7	0-12	1-9	2-8	1-11	1-13	2-2	

El C.D. Palencia Cristo Atlético se retiró antes del comienzo de la competición

PUESTO	EQUIPO	JUG	GAN	EMP	PER	FAVOR	CONTRA	PUNTOS
1	C.D. MARISTA DE FÚTBOL "B"	20	17	3	0	165	24	54
2	C.D. SALDAÑA "B"	20	16	1	3	153	36	49
3	C.D. CARRIÓN	20	14	1	5	129	47	43
4	C.D.F. PADRE CLARET "B"	20	13	2	5	99	62	41
5	C.D. GRIJOTA "B"	20	12	5	3	134	48	41
6	C.D. PISUERGA VENTA DE BAÑOS "C"	20	8	3	9	74	65	27
7	C.D. MARISTA DE FÚTBOL "C"	20	6	1	13	42	101	19
8	C.D. VELLILLA	20	6	1	13	71	140	19
9	C.D. SAN JUANILLO "B"	20	5	0	15	43	98	15
10	ATLÉTICO AGUILAR "B"	20	3	2	15	42	150	11
11	C.D. PALENCIA FÚTBOL FEMENINO	20	0	1	19	15	196	1

## ▶ 3ª PROVINCIAL GRUPO SALAMANCA 1 - Fútbol

<b>TERCERA PROVINCIAL DE BENJAMINES GRUPO SALAMANCA 1 TEMPORADA 2022/23</b>	U.D. SANTA MARTA DE TORMES "C"	C.D. JAI ALAI-BOLÍVAR	C.D. TRINITARIOS	C.D. CALVARRASA DE ABAJO	UNIONISTAS DE SALAMANCA C.F. "C"	C.D. SALAMANCA FÚTBOL FEMENINO	C.D. GUIJUELO "B"	C.D. HERGAR HELMÁNTICA "C"	C.D. CALASANZ	C.D. DOÑINOS "B"	C.D. CARBAJOSA DE LA SAGRADA "B"	C.D. VILLARES DE LA REINA "C"	C.D.F. HELMÁNTICO "B"	C.D. RIBERT "B"
U.D. SANTA MARTA DE TORMES "C"		8-3	8-3	8-1	7-1	6-0	11-0	12-0	13-1	19-0	14-0	12-1	11-0	15-2
C.D. JAI ALAI-BOLÍVAR	4-6		5-5	4-3	2-1	14-1	7-2	6-2	4-2	11-2	12-0	11-1	15-0	9-1
C.D. TRINITARIOS	2-10	3-6		5-2	5-3	4-2	5-1	5-4	8-0	11-1	8-0	9-1	8-1	12-0
C.D. CALVARRASA DE ABAJO	5-3	3-4	8-0		2-1	3-0	8-0	7-2	4-0	5-0	6-0	5-0	5-1	7-2
UNIONISTAS DE SALAMANCA C.F. "C"	3-9	4-7	4-7	8-3		7-1	5-2	4-2	8-0	9-5	14-0	15-0	10-1	15-2
C.D. SALAMANCA FÚTBOL FEMENINO	1-8	0-0	1-3	3-3	0-4		3-2	3-1	6-0	2-2	3-1	9-0	8-1	4-2
C.D. GUIJUELO "B"	0-10	0-3	1-3	1-1	1-6	0-2		3-2	0-2	3-2	4-0	4-1	3-1	2-1
C.D. HERGAR HELMÁNTICA "C"	1-11	1-6	5-6	3-4	5-11	2-4	1-2		6-3	5-2	3-4	3-4	7-2	13-1
C.D. CALASANZ	0-11	0-7	3-2	1-5	0-3	3-1	0-2	7-1		5-5	0-1	1-3	4-2	0-3
C.D. DOÑINOS "B"	1-11	0-6	1-7	1-1	0-3	1-5	1-3	3-6	2-2		5-1	7-2	2-3	6-5
C.D. CARBAJOSA DE LA SAGRADA "B"	1-13	1-5	1-3	0-4	3-2	1-4	1-6	1-8	1-2	2-3		3-4	4-3	2-2
C.D. VILLARES DE LA REINA "C"	0-15	0-12	0-9	2-8	1-8	3-3	0-5	1-6	0-9	1-0	1-1		0-3	1-2
C.D.F. HELMÁNTICO "B"	0-20	2-10	0-10	0-8	0-13	1-7	4-4	0-6	4-6	0-5	2-3	3-1		5-4
C.D. RIBERT "B"	0-14	1-6	0-10	0-7	0-9	1-8	0-4	0-10	1-5	1-4	1-3	1-2	5-4	

El partido C.D. Calasanz - C.D. Ribert "B" finalizó 2-0, pero el C.D. Calasanz cometió alineación indebida, dándole el partido por perdido por 0-3 y sancionándole con tres puntos menos en la clasificación

El partido C.D. Salamanca Fútbol Femenino - C.D. Calasanz finalizó 6-0, pero el C.D. Calasanz cometió alineación indebida, manteniéndose el resultado del partido y sancionándole con tres puntos menos en la clasificación

PUESTO	EQUIPO	JUG	GAN	EMP	PER	FAVOR	CONTRA	PUNTOS
1	U.D. SANTA MARTA DE TORMES "C"	26	25	0	1	285	30	75
2	C.D. JAI ALAI-BOLÍVAR	26	22	2	2	179	49	68
3	C.D. TRINITARIOS	26	20	1	5	153	68	61
4	C.D. CALVARRASA DE ABAJO	26	18	3	5	118	49	57
5	UNIONISTAS DE SALAMANCA C.F. "C"	26	18	0	8	171	65	54
6	C.D. SALAMANCA FÚTBOL FEMENINO	26	13	4	9	81	73	43
7	C.D. GUIJUELO "B"	26	12	2	12	55	80	38
8	C.D. HERGAR HELMÁNTICA "C"	26	9	0	17	105	112	27
9	C.D. CALASANZ	26	9	2	15	56	103	23
10	C.D. DOÑINOS "B"	26	6	4	16	61	129	22
11	C.D. CARBAJOSA DE LA SAGRADA "B"	26	6	2	18	35	132	20
12	C.D. VILLARES DE LA REINA "C"	26	5	2	19	30	164	17
13	C.D.F. HELMÁNTICO "B"	26	4	1	21	43	179	13
14	C.D. RIBERT "B"	26	3	1	22	38	177	10

## ▶ 3ª PROVINCIAL GRUPO SALAMANCA 2 - Fútbol

<b>TERCERA PROVINCIAL DE BENJAMINES GRUPO SALAMANCA 2 TEMPORADA 2022/23</b>	C.D. RIBERT "C"	C.D. JAI ALAI-BOLÍVAR "B"	CABRERIZOS C.F. "B"	C.D. BÉJAR INDUSTRIAL	C.D. PEÑARANDA DE BRACAMONTE "B"	C.D. CASTELLANOS DE VILLIQUERA
C.D. RIBERT "C"		3-0 6-3	4-1 5-3	6-1 5-2	6-1 4-0	9-0 9-5
C.D. JAI ALAI-BOLÍVAR "B"	5-5 4-4		7-4 3-3	6-2 4-3	7-1 1-5	10-3 10-1
CABRERIZOS C.F. "B"	1-8 1-4	3-2 1-2		5-4 5-3	3-2 2-1	7-4 5-4
C.D. BÉJAR INDUSTRIAL	2-5 1-3	2-7 4-3	3-4 1-3		2-0 3-2	7-2 9-1
C.D. PEÑARANDA DE BRACAMONTE "B"	0-3 0-7	2-3 2-6	3-1 1-2	0-2 3-3		6-2 2-1
C.D. CASTELLANOS DE VILLIQUERA	0-10 1-7	3-7 2-11	5-7 3-3	4-5 3-7	1-2 2-3	

El C.D. Hergar Helmántica "D" y C.D. Cristo Rey Barrio Vidal "B" se retiraron antes del comienzo de la competición

El partido C.D. Ribert "C" - C.D. Jai Alai-Bolívar "B" finalizó 1-2, pero el C.D. Jai Alai-Bolívar "B" cometió alineación indebida, dándole el partido por perdido por 3-0 y sancionándole con tres puntos menos en la clasificación

PUESTO	EQUIPO	JUG	GAN	EMP	PER	FAVOR	CONTRA	PUNTOS
1	C.D. RIBERT "C"	20	18	2	0	113	31	56
2	C.D. JAI ALAI-BOLÍVAR "B"	20	12	3	5	101	59	36
3	CABRERIZOS C.F. "B"	20	11	2	7	64	69	35
4	C.D. BÉJAR INDUSTRIAL	20	8	1	11	66	71	25
5	C.D. PEÑARANDA DE BRACAMONTE "B"	20	6	1	13	36	61	19
6	C.D. CASTELLANOS DE VILLIQUERA	20	0	1	19	47	136	1



## ▶ 3ª PROVINCIAL GRUPO SALAMANCA 3 - Fútbol

<b>TERCERA PROVINCIAL DE BENJAMINES GRUPO SALAMANCA 3 TEMPORADA 2022/23</b>	CIUDAD RODRIGO C.F. "B"	U.D. SANTA MARTA DE TORMES "D"	SALAMANCA C.F. U.D.S. "C"	C.D. VILLAMAYOR "B"	C.D. JAI ALAI-BOLÍVAR "C"	REAL SALAMANCA MONTERREY C.F. "B"	C.D. RIBERT "D"
CIUDAD RODRIGO C.F. "B"		10-3 9-3	8-1 3-4	7-3 12-0	8-1 13-0	14-1 14-1	10-0 14-2
U.D. SANTA MARTA DE TORMES "D"	5-5 1-2		4-3 4-0	5-4 6-2	8-2 9-2	8-0 3-0	10-2 8-3
SALAMANCA C.F. U.D.S. "C"	3-8 1-4	7-7 3-2		5-1 10-1	6-3 4-2	8-1 8-0	6-1 11-1
C.D. VILLAMAYOR "B"	2-11 3-12	2-5 4-8	2-5 5-4		2-3 3-1	3-1 4-2	13-3 3-2
C.D. JAI ALAI-BOLÍVAR "C"	3-13 5-6	1-4 2-4	2-2 1-7	4-2 3-3		2-2 0-3	10-3 8-0
REAL SALAMANCA MONTERREY C.F. "B"	2-11 2-7	1-5 2-3	1-5 3-4	3-5 1-3	1-7 3-2		2-5 0-6
C.D. RIBERT "D"	1-12 0-14	0-8 2-12	1-11 0-8	2-4 1-1	2-4 3-3	0-3 2-6	

El C.D. Salesianos Salamanca se retiró antes del comienzo de la competición

PUESTO	EQUIPO	JUG	GAN	EMP	PER	FAVOR	CONTRA	PUNTOS
1	CIUDAD RODRIGO C.F. "B"	24	22	1	1	227	47	67
2	U.D. SANTA MARTA DE TORMES "D"	24	18	2	4	135	68	56
3	SALAMANCA C.F. U.D.S. "C"	24	16	2	6	126	65	50
4	C.D. VILLAMAYOR "B"	24	9	2	13	75	116	29
5	C.D. JAI ALAI-BOLÍVAR "C"	24	6	4	14	71	111	22
6	REAL SALAMANCA MONTERREY C.F. "B"	24	4	1	19	41	129	13
7	C.D. RIBERT "D"	24	2	2	20	42	181	8

## ▶ 3ª PROVINCIAL GRUPO VALLADOLID 1 - Fútbol

TERCERA PROVINCIAL DE BENJAMINES GRUPO VALLADOLID 1 TEMPORADA 2022/23	C.D.F. MOJADOS	REAL VALLADOLID C.F. S.A.D.	C.D. SANTOVENIA	C.D. SAN PÍO X "B"	C.D. ÍSCAR "B"	C.D. DON BOSCO "B"	SUR ATLÉTICO "B"	C.D. MARIANISTAS VALLADOLID "B"	C.D. VIANA DE CEGA	C.D. SAN AGUSTÍN RECOLETOS "B"	C.D. PEDRAJAS	RIBERA ATLÉTICO	C.D. BOECILLO "B"
	C.D.F. MOJADOS		5-1	3-2	1-2	4-2	4-0	7-1	7-2	4-3	9-1	1-0	11-0
REAL VALLADOLID C.F. S.A.D.	0-1		1-1	8-1	0-0	3-0	4-1	6-1	6-1	3-0	6-1	13-1	6-3
C.D. SANTOVENIA	2-3	6-4		1-1	4-0	9-0	4-2	6-1	9-3	2-0	4-1	4-2	5-2
C.D. SAN PÍO X "B"	1-4	3-8	2-3		1-1	2-2	3-0	3-2	3-2	5-3	8-0	4-0	5-1
C.D. ÍSCAR "B"	3-6	0-4	2-3	0-1		4-2	4-4	6-1	2-5	4-0	4-3	5-0	6-1
C.D. DON BOSCO "B"	0-6	0-6	1-6	4-4	2-3		4-3	2-1	1-0	4-2	3-2	2-2	6-0
SUR ATLÉTICO "B"	3-1	1-3	2-6	1-3	0-2	2-2		2-1	2-1	5-1	3-0	6-2	3-1
C.D. MARIANISTAS VALLADOLID "B"	6-2	1-6	2-1	1-6	3-2	0-0	2-4		4-2	4-0	1-4	6-1	3-0
C.D. VIANA DE CEGA	2-3	1-2	1-1	1-6	2-4	1-2	2-4	3-2		3-1	5-1	8-1	9-1
C.D. SAN AGUSTÍN RECOLETOS "B"	1-1	0-6	0-7	0-6	3-3	1-3	3-0	1-2	1-5		5-2	5-0	3-0
C.D. PEDRAJAS	1-10	0-3	0-3	1-7	1-6	1-2	2-2	0-3	2-6	3-3		3-1	5-0
RIBERA ATLÉTICO	4-12	0-8	1-6	1-7	2-6	0-6	0-6	2-3	3-5	3-4	4-6		3-5
C.D. BOECILLO "B"	0-9	0-7	0-9	0-2	0-4	1-7	0-2	1-8	2-5	2-7	1-3	2-5	

El C.D. Parquesol "C" se retiró antes del comienzo de la competición

PUESTO	EQUIPO	JUG	GAN	EMP	PER	FAVOR	CONTRA	PUNTOS
1	C.D.F. MOJADOS	24	20	1	3	121	39	61
2	REAL VALLADOLID C.F. S.A.D.	24	19	2	3	114	28	59
3	C.D. SANTOVENIA	24	18	3	3	104	34	57
4	C.D. SAN PÍO X "B"	24	16	4	4	86	45	52
5	C.D. ÍSCAR "B"	24	12	4	8	73	52	40
6	C.D. DON BOSCO "B"	24	11	5	8	55	63	38
7	SUR ATLÉTICO "B"	24	11	3	10	59	58	36
8	C.D. MARIANISTAS VALLADOLID "B"	24	11	1	12	60	67	34
9	C.D. VIANA DE CEGA	24	10	1	13	76	67	31
10	C.D. SAN AGUSTÍN RECOLETOS "B"	24	6	3	15	45	82	21
11	C.D. PEDRAJAS	24	5	2	17	42	91	17
12	RIBERA ATLÉTICO	24	1	1	22	38	143	4
13	C.D. BOECILLO "B"	24	1	0	23	25	129	3

## ▶ 3ª PROVINCIAL GRUPO VALLADOLID 2 - Fútbol

TERCERA PROVINCIAL DE BENJAMINES GRUPO VALLADOLID 2 TEMPORADA 2022/23	C.D. UNIÓN ARROYO "B"	ATLÉTICO PINCIA "B"	C.D. LAGUNA PROMESAS "B"	C.D. CIGALES	GIMNÁSTICA MEDINENSE "C"	C.D. ALESTE	C.D. RENEDO DE ESGUEVA "B"	C.D. JUVENTUD RONDILLA "B"	ATLÉTICO PARQUESOL C.F. "B"	C.D. ZARATÁN SPORT "B"	ATLÉTICO DE LAGUNA "B"	LA CISTÉRNIGA C.F. "B"	C.D. TUDELA "B"	C.D. SANTOVENIA "B"
	C.D. UNIÓN ARROYO "B"		6-3	3-0	1-2	7-2	2-1	12-0	3-1	8-3	5-0	4-0	13-0	3-0
ATLÉTICO PINCIA "B"	2-2		4-5	4-2	4-1	5-2	4-0	5-1	3-3	8-2	8-0	13-0	14-0	11-0
C.D. LAGUNA PROMESAS "B"	2-2	2-5		2-2	4-0	5-2	6-1	3-3	3-2	10-2	3-0	10-0	5-1	12-0
C.D. CIGALES	0-3	0-6	3-3		3-1	3-2	2-3	2-1	3-3	4-1	4-0	6-2	6-1	8-0
GIMNÁSTICA MEDINENSE "C"	1-8	6-4	3-1	3-4		1-1	1-2	3-2	5-1	2-1	5-1	8-0	8-2	6-0
C.D. ALESTE	2-6	2-8	4-2	5-3	4-1		3-1	1-1	2-2	4-2	5-0	6-0	5-1	9-1
C.D. RENEDO DE ESGUEVA "B"	1-6	4-5	1-4	4-2	0-8	7-2		3-1	2-13	4-1	1-1	4-1	4-2	4-1
C.D. JUVENTUD RONDILLA "B"	0-2	0-5	1-2	1-1	2-4	2-2	5-2		2-4	5-1	5-1	10-1	8-0	11-0
ATLÉTICO PARQUESOL C.F. "B"	3-4	4-7	1-7	2-2	4-1	2-2	2-4	1-5		1-3	3-2	4-4	8-0	7-1
C.D. ZARATÁN SPORT "B"	1-5	1-5	1-5	1-3	1-3	1-2	5-0	0-9	2-2		0-2	6-4	2-1	3-1
ATLÉTICO DE LAGUNA "B"	0-12	0-1	1-8	1-5	1-2	1-5	1-4	0-2	2-4	2-2		2-1	1-1	8-0
LA CISTÉRNIGA C.F. "B"	0-8	2-12	1-11	4-5	1-2	0-7	4-9	1-6	2-8	4-4	4-2		2-2	2-0
C.D. TUDELA "B"	0-5	0-11	0-7	3-4	0-6	2-2	2-5	2-6	1-6	2-3	2-4	2-4		2-1
C.D. SANTOVENIA "B"	0-7	1-13	0-6	2-5	0-6	0-2	1-5	2-11	2-5	3-5	1-6	4-1	1-2	

PUESTO	EQUIPO	JUG	GAN	EMP	PER	FAVOR	CONTRA	PUNTOS
1	C.D. UNIÓN ARROYO "B"	26	23	2	1	146	24	71
2	ATLÉTICO PINCIA "B"	26	21	2	3	170	46	65
3	C.D. LAGUNA PROMESAS "B"	26	18	4	4	128	43	58
4	C.D. CIGALES	26	15	5	6	84	59	50
5	GIMNÁSTICA MEDINENSE "C"	26	16	1	9	89	58	49
6	C.D. ALESTE	26	13	6	7	84	59	45
7	C.D. RENEDO DE ESGUEVA "B"	26	14	1	11	75	95	43
8	C.D. JUVENTUD RONDILLA "B"	26	12	4	10	101	51	40
9	ATLÉTICO PARQUESOL C.F. "B"	26	10	7	9	98	79	37
10	C.D. ZARATÁN SPORT "B"	26	7	3	16	51	96	24
11	ATLÉTICO DE LAGUNA "B"	26	5	3	18	39	92	18
12	LA CISTÉRNIGA C.F. "B"	26	3	3	20	45	164	12
13	C.D. TUDELA "B"	26	2	3	21	31	131	9
14	C.D. SANTOVENIA "B"	26	1	0	25	22	166	3

## 3ª PROVINCIAL GRUPO VALLADOLID 3 - Fútbol

TERCERA PROVINCIAL DE BENJAMINES GRUPO VALLADOLID 3 TEMPORADA 2022/23	C.D. ADEV ZAFIRO	C.D. NAVARRÉS	A.D. SAN MIGUEL OLMEDO "B"	C.D. SAN JOSÉ JESUITAS "B"	C.D. SAN AGUSTÍN RECOLETOS	ATLÉTICO TORDESILLAS "B"	C.D. VILLA DE SIMANCAS "B"	ATLÉTICO PINCIA	GIMNÁSTICA MEDINENSE "B"	C.D. ALESTE "B"	C.D. MARIANISTAS VALLADOLID	BETIS C.F. "C"	U.D. BELÉN "B"	C.D. LAGUNA "C"
C.D. ADEV ZAFIRO		6-1	7-0	9-1	8-0	9-1	3-1	10-0	6-1	9-0	7-0	7-0	8-0	8-1
C.D. NAVARRÉS	3-9		6-1	3-3	6-0	6-0	12-2	6-0	8-2	8-2	8-1	11-1	8-0	5-0
A.D. SAN MIGUEL OLMEDO "B"	3-5	6-6		7-4	6-1	4-2	1-2	2-1	6-0	10-2	4-1	7-1	9-1	7-1
C.D. SAN JOSÉ JESUITAS "B"	2-6	2-6	2-3		2-1	2-2	4-0	4-2	6-3	4-1	5-3	10-1	5-1	7-2
C.D. SAN AGUSTÍN RECOLETOS	3-0	2-5	3-4	3-1		4-3	5-3	4-2	5-1	8-0	4-3	7-1	5-2	6-2
ATLÉTICO TORDESILLAS "B"	1-6	1-4	4-4	1-1	4-1		2-4	4-1	10-2	6-1	6-1	7-3	2-1	6-0
C.D. VILLA DE SIMANCAS "B"	1-8	3-6	7-6	2-8	1-1	1-4		2-4	6-2	4-2	3-1	3-0	3-0	10-1
ATLÉTICO PINCIA	0-8	1-7	1-11	1-3	0-5	1-2	2-2		1-5	2-2	2-0	3-0	4-2	5-2
GIMNÁSTICA MEDINENSE "B"	2-8	1-6	1-7	2-5	7-6	4-4	4-3	3-3		2-7	4-3	4-1	1-3	3-3
C.D. ALESTE "B"	0-8	0-8	5-5	2-5	2-3	1-4	3-1	6-6	3-5		3-2	1-0	3-3	3-1
C.D. MARIANISTAS VALLADOLID	0-9	1-10	1-7	0-7	3-4	1-5	3-4	4-3	5-1	2-1		5-3	6-1	1-0
BETIS C.F. "C"	2-9	0-8	1-11	1-6	2-7	0-7	0-3	0-6	3-1	0-4	2-5		5-2	2-0
U.D. BELÉN "B"	0-9	3-3	0-6	0-7	0-6	1-2	0-0	1-7	1-3	1-1	4-1	1-2		1-0
C.D. LAGUNA "C"	2-6	1-11	0-6	0-7	1-4	0-7	1-1	0-3	1-4	0-9	3-1	2-3	0-0	

El partido C.D. San Agustín Recoletos - C.D. ADEV Zafiro finalizó 2-6, pero el C.D. ADEV Zafiro cometió alineación indebida, dándole el partido por perdido por 3-0 y sancionándole con tres puntos menos en la clasificación

PUESTO	EQUIPO	JUG	GAN	EMP	PER	FAVOR	CONTRA	PUNTOS
1	C.D. ADEV ZAFIRO	26	25	0	1	188	25	72
2	C.D. NAVARRÉS	26	21	3	2	171	48	66
3	A.D. SAN MIGUEL OLMEDO "B"	26	18	3	5	143	65	57
4	C.D. SAN JOSÉ JESUITAS "B"	26	17	3	6	113	62	54
5	C.D. SAN AGUSTÍN RECOLETOS	26	17	1	8	98	69	52
6	ATLÉTICO TORDESILLAS "B"	26	15	4	7	97	63	49
7	C.D. VILLA DE SIMANCAS "B"	26	11	4	11	72	83	37
8	ATLÉTICO PINCIA	26	8	4	14	61	95	28
9	GIMNÁSTICA MEDINENSE "B"	26	8	3	15	68	120	27
10	C.D. ALESTE "B"	26	7	5	14	64	107	26
11	C.D. MARIANISTAS VALLADOLID	26	7	0	19	54	110	21
12	BETIS C.F. "C"	26	5	0	21	34	137	15
13	U.D. BELÉN "B"	26	3	5	18	29	106	14
14	C.D. LAGUNA "C"	26	1	3	22	24	126	6

## ► 3ª PROVINCIAL GRUPO VALLADOLID 3 - Fútbol

<b>TERCERA PROVINCIAL DE BENJAMINES GRUPO VALLADOLID 4 TEMPORADA 2022/23</b>	C.D. RIOSECO "B"	ATLÉTICO TORDESILLAS "C"	C.D. ZARATÁN SPORT "C"	ATLÉTICO PINCIA "C"	C.D. UNIÓN ARROYO "C"	VICTORIA C.F. "C"	C.D. SAN PÍO X "C"
C.D. RIOSECO "B"		4-5 6-4	7-6 4-3	3-4 9-2	6-2 9-2	5-1 8-2	8-1 5-3
ATLÉTICO TORDESILLAS "C"	4-7 4-2		4-1 3-1	3-1 2-2	9-3 2-1	7-0 10-0	6-2 3-1
C.D. ZARATÁN SPORT "C"	3-5 2-8	3-1 5-4		3-1 1-5	7-0 9-0	5-0 5-1	3-0 2-2
ATLÉTICO PINCIA "C"	6-4 0-9	2-4 0-6	0-3 2-0		5-3 7-3	7-1 3-0	5-0 0-2
C.D. UNIÓN ARROYO "C"	0-8 1-10	1-7 0-6	0-8 0-5	1-16 2-5		4-2 4-4	6-1 4-3
VICTORIA C.F. "C"	1-7 4-10	1-5 0-7	1-10 3-7	1-4 1-4	1-4 8-1		4-3 2-1
C.D. SAN PÍO X "C"	1-9 3-3	0-5 0-4	2-7 0-5	0-7 2-2	1-4 2-3	0-0 6-0	

PUESTO	EQUIPO	JUG	GAN	EMP	PER	FAVOR	CONTRA	PUNTOS
1	C.D. RIOSECO "B"	24	19	1	4	156	64	58
2	ATLÉTICO TORDESILLAS "C"	24	19	1	4	115	43	58
3	C.D. ZARATÁN SPORT "C"	24	15	1	8	104	53	46
4	ATLÉTICO PINCIA "C"	24	14	2	8	90	63	44
5	C.D. UNIÓN ARROYO "C"	24	6	1	17	49	141	19
6	VICTORIA C.F. "C"	24	3	2	19	38	127	11
7	C.D. SAN PÍO X "C"	24	2	4	18	36	97	10



## COMPETICIÓN PREBENJAMÍN

### ► 1ª PROVINCIAL GRUPO ÁVILA - Fútbol

PRIMERA PROVINCIAL DE PREBENJAMINES GRUPO ÁVILA TEMPORADA 2022/23	C.D. COLEGIOS DIOCESANOS	REAL ÁVILA C.F. S.A.D.	C.D. MILAGROSA - LAS NIEVES	C.D. ZONA NORTE	C.D. BOSCO DE ARÉVALO	C.D. LINKO	F.C. EL HOYO DE PINARES
C.D. COLEGIOS DIOCESANOS		2-2 1-1	3-2 4-0	8-1 7-3	7-0 6-0	2-1 4-0	11-0 9-1
REAL ÁVILA C.F. S.A.D.	1-6 3-2		7-0 7-3	0-2 5-0	2-1 2-1	3-2 4-2	7-0 7-0
C.D. MILAGROSA - LAS NIEVES	1-4 3-1	2-5 1-1		10-2 5-4	6-0 6-3	2-3 9-1	14-0 9-2
C.D. ZONA NORTE	1-7 0-5	1-6 2-7	3-7 4-6		7-5 4-1	6-2 6-1	7-0 7-2
C.D. BOSCO DE ARÉVALO	0-5 1-5	0-3 1-6	1-1 4-3	7-2 0-6		2-1 1-2	4-2 5-2
C.D. LINKO	1-6 0-6	4-5 3-9	0-11 2-6	3-7 3-4	2-3 1-2		5-1 4-2
F.C. EL HOYO DE PINARES	1-8 0-11	0-7 1-9	1-13 1-11	3-9 1-7	1-5 1-14	5-9 2-5	

PUESTO	EQUIPO	JUG	GAN	EMP	PER	FAVOR	CONTRA	PUNTOS
1	C.D. COLEGIOS DIOCESANOS	24	20	2	2	130	23	62
2	REAL ÁVILA C.F. S.A.D.	24	19	3	2	109	37	60
3	C.D. MILAGROSA - LAS NIEVES	24	14	2	8	131	63	44
4	C.D. ZONA NORTE	24	12	0	12	95	101	36
5	C.D. BOSCO DE ARÉVALO	24	9	1	14	61	83	28
6	C.D. LINKO	24	6	0	18	57	108	18
7	F.C. EL HOYO DE PINARES	24	0	0	24	29	197	0

## ► 1ª PROVINCIAL GRUPO BURGOS - Fútbol

<b>PRIMERA PROVINCIAL DE PREBENJAMINES GRUPO BURGOS</b> TEMPORADA 2022/23	C.D. JUVENTUD DEL CÍRCULO CATÓLICO	BURGOS C.F. PROMESAS	C.D. ALBA CASTELLAE	C.D. SAN PEDRO	C.D. INTERNACIONAL VISTA ALEGRE	C.D. ARANDA RIBER	VADILLOS C.F.	BURGOS U.D.	C.D. GRUPO ANTOLÍN	C.D. GROGGY'S'S GAMONAL	C.F. BRIVIESCA	C.D. ARCOS DE LA LLANA	C.D. SAN CRISTÓBAL CASTILLA	C.D. TRABAJADORES DE BRIDGESTONE
C.D. JUVENTUD DEL CÍRCULO CATÓLICO		4-2	1-1	5-2	3-1	5-3	4-0	8-0	7-3	13-1	7-0	8-2	10-0	11-1
BURGOS C.F. PROMESAS	1-4		3-0	3-4	7-3	4-1	5-1	5-0	7-2	5-0	4-0	7-1	11-1	9-4
C.D. ALBA CASTELLAE	7-7	0-3		2-1	6-3	4-2	5-0	4-0	5-1	11-1	6-2	9-2	6-2	11-1
C.D. SAN PEDRO	1-1	3-7	6-2		1-4	0-1	3-2	5-0	1-2	6-1	5-0	7-5	2-1	9-0
C.D. INTERNACIONAL VISTA ALEGRE	1-10	1-5	3-5	1-2		2-3	5-3	6-1	5-3	12-0	5-2	7-4	3-1	8-3
C.D. ARANDA RIBER	0-3	1-6	0-6	5-3	1-5		8-4	1-4	4-3	6-4	5-1	4-0	5-2	6-2
VADILLOS C.F.	0-4	1-2	0-8	1-7	3-1	7-3		2-0	3-3	5-2	4-0	10-2	4-1	8-2
BURGOS U.D.	1-8	2-7	3-5	1-2	2-4	2-4	3-2		5-5	7-4	5-2	7-7	7-1	4-4
C.D. GRUPO ANTOLÍN	0-8	2-8	1-6	1-4	2-10	3-4	2-1	2-3		6-1	5-1	5-3	8-1	9-4
C.D. GROGGY'S'S GAMONAL	1-12	2-9	0-5	3-6	2-8	3-9	2-7	0-5	1-5		3-3	4-3	6-3	5-3
C.F. BRIVIESCA	0-11	0-7	0-4	3-4	1-4	2-7	1-4	0-4	1-2	7-2		3-2	1-2	5-1
C.D. ARCOS DE LA LLANA	1-9	4-11	1-6	1-7	1-11	4-5	2-4	0-4	2-4	2-5	4-3		5-1	7-4
C.D. SAN CRISTÓBAL CASTILLA	0-8	2-10	2-5	0-4	1-6	3-7	4-3	2-8	2-6	2-8	6-0	1-2		1-7
C.D. TRABAJADORES DE BRIDGESTONE	2-8	0-7	1-8	2-6	4-5	4-9	3-8	2-12	3-2	2-3	2-5	6-5	3-5	

PUESTO	EQUIPO	JUG	GAN	EMP	PER	FAVOR	CONTRA	PUNTOS
1	C.D. JUVENTUD DEL CÍRCULO CATÓLICO	26	23	3	0	179	31	72
2	BURGOS C.F. PROMESAS	26	23	0	3	155	43	69
3	C.D. ALBA CASTELLAE	26	21	2	3	137	46	65
4	C.D. SAN PEDRO	26	18	1	7	101	54	55
5	C.D. INTERNACIONAL VISTA ALEGRE	26	17	0	9	124	76	51
6	C.D. ARANDA RIBER	26	17	0	9	104	86	51
7	VADILLOS C.F.	26	12	1	13	87	82	37
8	BURGOS U.D.	26	11	3	12	90	92	36
9	C.D. GRUPO ANTOLÍN	26	11	2	13	87	100	35
10	C.D. GROGGY'S'S GAMONAL	26	6	1	19	64	162	19
11	C.F. BRIVIESCA	26	4	1	21	43	115	13
12	C.D. ARCOS DE LA LLANA	26	4	1	21	72	152	13
13	C.D. SAN CRISTÓBAL CASTILLA	26	4	0	22	47	145	12
14	C.D. TRABAJADORES DE BRIDGESTONE	26	3	1	22	70	176	10



## ► 1ª PROVINCIAL GRUPO LEÓN 1 (LEÓN) - Fútbol

<b>PRIMERA PROVINCIAL DE PREBENJAMINES GRUPO LEÓN 1 (LEÓN) TEMPORADA 2022/23</b>	C. Y D. LEONESA S.A.D.	C.D. CERECEDO	C.D. SAN LORENZO	ATLÉTICO PINILLA	C.D. LA VIRGEN DEL CAMINO	ATLÉTICO TROBAJO H	C.D.F. PEÑA	C.D. LOYOLA	C.D. LA BAÑEZA	C.D. CASA DE ASTURIAS EN LEÓN	OLÍMPICO DE LEÓN	PUENTE CASTRO F.C.	C.D. ASTORGA	VEGUELLINA C.F.
C. Y D. LEONESA S.A.D.		4-1	10-1	13-0	11-1	14-0	8-1	12-0	9-0	8-0	8-1	17-0	15-0	10-0
C.D. CERECEDO	3-1		7-0	6-0	2-0	9-0	7-0	8-1	5-0	5-1	10-0	11-0	13-0	10-0
C.D. SAN LORENZO	0-10	0-5		1-0	4-0	4-2	3-4	2-2	3-2	1-1	4-3	3-1	13-0	10-0
ATLÉTICO PINILLA	0-12	2-11	0-1		1-0	3-4	2-3	3-1	5-2	7-2	3-4	4-1	7-1	6-0
C.D. LA VIRGEN DEL CAMINO	1-5	2-4	4-2	1-3		0-4	5-0	6-2	1-2	3-1	4-4	5-1	4-0	4-0
ATLÉTICO TROBAJO H	1-6	2-3	2-6	1-8	0-5		4-1	4-2	3-4	4-0	5-2	7-3	7-1	2-1
C.D.F. PEÑA	1-11	0-6	1-4	3-4	2-0	1-2		3-2	2-3	4-3	7-4	2-2	9-1	9-1
C.D. LOYOLA	0-8	0-3	1-1	1-3	2-1	5-2	2-1		2-3	3-0	7-2	6-2	8-0	14-1
C.D. LA BAÑEZA	1-9	0-4	1-3	3-4	2-3	1-3	4-4	0-0		1-3	4-4	5-2	6-3	6-3
C.D. CASA DE ASTURIAS EN LEÓN	0-6	0-11	4-5	0-10	0-5	3-2	0-2	5-1	2-1		2-0	8-1	8-2	8-2
OLÍMPICO DE LEÓN	2-17	1-10	4-2	2-4	1-3	1-1	2-5	4-4	3-4	2-0		5-5	7-2	10-0
PUENTE CASTRO F.C.	1-13	0-2	3-5	1-4	3-3	2-2	3-8	3-1	2-3	1-1	2-3		4-0	7-2
C.D. ASTORGA	0-14	0-17	1-2	3-5	2-10	1-7	4-3	2-4	3-1	1-5	4-5	1-4		4-1
VEGUELLINA C.F.	2-12	1-14	2-3	2-11	0-4	0-8	3-5	2-7	1-13	0-6	1-8	1-9	6-6	

PUESTO	EQUIPO	JUG	GAN	EMP	PER	FAVOR	CONTRA	PUNTOS
1	C. Y D. LEONESA S.A.D.	26	25	0	1	263	17	75
2	C.D. CERECEDO	26	25	0	1	187	15	75
3	C.D. SAN LORENZO	26	16	3	7	83	70	51
4	ATLÉTICO PINILLA	26	17	0	9	99	79	51
5	C.D. LA VIRGEN DEL CAMINO	26	13	2	11	75	58	41
6	ATLÉTICO TROBAJO H	26	13	2	11	79	86	41
7	C.D.F. PEÑA	26	12	2	12	81	90	38
8	C.D. LOYOLA	26	10	4	12	78	81	34
9	C.D. LA BAÑEZA	26	10	3	13	72	86	33
10	C.D. CASA DE ASTURIAS EN LEÓN	26	10	2	14	63	88	32
11	OLÍMPICO DE LEÓN	26	8	5	13	84	118	29
12	PUENTE CASTRO F.C.	26	5	5	16	63	122	20
13	C.D. ASTORGA	26	3	1	22	42	185	10
14	VEGUELLINA C.F.	26	0	1	25	32	206	1

## ► 1ª PROV. GRUPO LEÓN 2 (EL BIERZO) - Fútbol

PRIMERA PROVINCIAL DE PREBENJAMINES GRUPO LEÓN 2 (EL BIERZO)  TEMPORADA 2022/23	C.D. FLORES DEL SIL	S.D. PONFERRADINA S.A.D.	C.D. CUATROVIENTOS	SOCCER PONFERRADINA	UNIÓN CACABELENSE	C.D. CABOALLES DE ABAJO	C.D. FABERO	C.D.F. ATLÉTICO BIERZO	C.D. LA MORENICA	C.D. PONFERRADA CITY	ATLÉTICO BEMBIBRE	ATLÉTICO TEMPLARIO	FEMENINO PONFERRADINA	C.D. NARAYA DE HALTEROFILIA
	C.D. FLORES DEL SIL		5-1	11-1	10-1	11-0	3-0	10-0	17-0	18-1	8-0	23-0	15-0	19-1
S.D. PONFERRADINA S.A.D.	5-2		4-2	8-2	7-0	2-1	11-2	6-0	9-0	12-0	10-3	10-3	13-0	9-0
C.D. CUATROVIENTOS	1-5	2-5		7-2	6-1	6-1	7-4	3-0	6-4	6-2	10-1	6-1	6-1	12-1
SOCCER PONFERRADINA	1-15	1-5	3-5		6-7	7-1	3-2	9-2	11-9	9-0	9-6	9-2	9-3	9-1
UNIÓN CACABELENSE	3-10	0-3	2-4	8-2		8-3	5-2	3-3	2-3	9-7	12-3	4-2	6-1	2-0
C.D. CABOALLES DE ABAJO	1-13	3-11	3-5	5-3	3-5		8-7	6-4	11-1	13-4	13-4	8-6	12-1	18-1
C.D. FABERO	1-8	1-5	1-5	4-5	3-5	5-2		2-3	9-1	9-1	12-4	4-3	10-1	10-3
C.D.F. ATLÉTICO BIERZO	1-12	2-11	1-1	3-4	0-7	2-2	2-3		8-1	8-5	3-2	1-1	6-4	7-3
C.D. LA MORENICA	0-14	1-9	0-8	7-5	0-6	2-8	6-2	9-3		6-3	6-3	6-3	5-7	2-3
C.D. PONFERRADA CITY	0-17	0-8	2-8	1-6	1-0	2-9	3-7	3-3	3-2		3-3	3-3	8-4	4-2
ATLÉTICO BEMBIBRE	0-20	0-13	1-6	3-14	6-2	1-9	4-4	2-5	7-4	4-5		1-9	7-3	6-5
ATLÉTICO TEMPLARIO	0-13	1-9	1-6	3-5	6-2	2-4	5-9	7-6	5-5	4-4	5-6		9-6	3-3
FEMENINO PONFERRADINA	0-14	0-17	1-10	4-7	4-9	1-13	2-7	2-1	7-1	7-5	4-4	3-2		11-3
C.D. NARAYA DE HALTEROFILIA	0-15	2-12	0-12	4-7	1-10	1-11	1-11	0-5	4-5	4-5	2-3	4-10	9-6	

El partido C.D. Flores del Sil - C.D. Caboalles de Abajo no se disputó por incomparecencia del C.D. Caboalles de Abajo, dándole el partido por perdido por 3-0 y sancionándole con tres puntos menos en la clasificación

PUESTO	EQUIPO	JUG	GAN	EMP	PER	FAVOR	CONTRA	PUNTOS
1	C.D. FLORES DEL SIL	26	25	0	1	327	18	75
2	S.D. PONFERRADINA S.A.D.	26	25	0	1	215	33	75
3	C.D. CUATROVIENTOS	26	21	1	4	151	58	64
4	SOCCER PONFERRADINA	26	16	0	10	149	125	48
5	UNIÓN CACABELENSE	26	15	1	10	118	97	46
6	C.D. CABOALLES DE ABAJO	26	15	1	10	168	107	43
7	C.D. FABERO	26	12	1	13	131	113	37
8	C.D.F. ATLÉTICO BIERZO	26	8	5	13	79	125	29
9	C.D. LA MORENICA	26	8	1	17	87	174	25
10	C.D. PONFERRADA CITY	26	6	4	16	74	171	22
11	ATLÉTICO BEMBIBRE	26	6	3	17	84	211	21
12	ATLÉTICO TEMPLARIO	26	5	5	16	96	152	20
13	FEMENINO PONFERRADINA	26	6	1	19	84	212	19
14	C.D. NARAYA DE HALTEROFILIA	26	2	1	23	57	224	7

### FASE FINAL

C. Y D. LEONESA S.A.D. 4 - C.D. FLORES DEL SIL 3

C.D. FLORES DEL SIL 0 - C. Y D. LEONESA S.A.D 3

## ► 1ª PROVINCIAL GRUPO PALENCIA - Fútbol

<b>PRIMERA PROVINCIAL DE PREBENJAMINES GRUPO PALENCIA TEMPORADA 2022/23</b>	C.D.F. SAN ANTONIO	C.D.I. DE LA AMISTAD	C.D.D. BASE VILLAMURIEL	C.D. SAN TELMO	C.D.F. PADRE CLARET	C.D. SAN JUANILLO	ATLÉTICO AGUILAR	C.D. MARISTA DE FÚTBOL	C.D. PAN Y GUINDAS	C.D. PISUERGA VENTA DE BAÑOS	C.D. SALDAÑA
C.D.F. SAN ANTONIO		1-1	3-2	3-1	8-3	4-2	6-0	9-1	8-0	6-0	10-0
C.D.I. DE LA AMISTAD	2-1		4-1	1-1	5-1	7-1	9-2	5-2	9-0	9-1	17-0
C.D.D. BASE VILLAMURIEL	1-2	3-3		4-5	3-1	5-5	6-1	3-2	9-2	5-1	16-3
C.D. SAN TELMO	3-9	3-7	1-2		12-2	5-1	7-0	9-0	3-3	7-1	15-2
C.D.F. PADRE CLARET	0-9	1-4	4-4	2-7		1-1	7-0	3-8	6-1	7-1	13-2
C.D. SAN JUANILLO	1-5	2-7	5-4	3-1	2-5		6-2	7-2	5-0	4-1	9-0
ATLÉTICO AGUILAR	0-4	1-8	3-5	3-0	4-6	4-1		5-3	3-2	1-0	4-2
C.D. MARISTA DE FÚTBOL	1-11	2-5	1-4	5-5	4-7	6-3	5-4		4-4	3-0	5-2
C.D. PAN Y GUINDAS	1-8	2-6	0-11	0-6	0-6	2-3	3-3	2-6		5-1	4-1
C.D. PISUERGA VENTA DE BAÑOS	1-7	1-4	2-6	1-4	2-11	0-2	1-2	3-3	4-1		6-1
C.D. SALDAÑA	0-11	1-11	0-11	1-6	2-4	0-6	3-4	1-8	1-7	3-6	

**El C.D. La Salle se retiró antes del comienzo de la competición**

PUESTO	EQUIPO	JUG	GAN	EMP	PER	FAVOR	CONTRA	PUNTOS
1	C.D.F. SAN ANTONIO	20	18	1	1	125	20	55
2	C.D.I. DE LA AMISTAD	20	17	3	0	124	27	54
3	C.D.D. BASE VILLAMURIEL	20	12	3	5	105	48	39
4	C.D. SAN TELMO	20	11	3	6	101	50	36
5	C.D.F. PADRE CLARET	20	10	2	8	90	79	32
6	C.D. SAN JUANILLO	20	10	2	8	69	61	32
7	ATLÉTICO AGUILAR	20	8	1	11	46	84	25
8	C.D. MARISTA DE FÚTBOL	20	7	3	10	71	92	24
9	C.D. PAN Y GUINDAS	20	3	3	14	39	103	12
10	C.D. PISUERGA VENTA DE BAÑOS	20	3	1	16	33	91	10
11	C.D. SALDAÑA	20	0	0	20	25	173	0

## ► 1ª PROVINCIAL GRUPO SALAMANCA - Fútbol

<b>PRIMERA PROVINCIAL DE PREBENJAMINES GRUPO SALAMANCA</b> TEMPORADA 2022/23	SALAMANCA C.F. U.D.S.	C.D. VILLARES DE LA REINA	C.D. PEÑARANDA DE BRACAMONTE	U.D. SANTA MARTA DE TORMES	UNIONISTAS DE SALAMANCA C.F.	CABRERIZOS C.F.	ALBA DE TORMES C.F.	C.D. GUIJUELO	C.D. NAVEGA	SPORTING CARBAJOSA	C.D. CARBAJOSA DE LA SAGRADA	C.D. RIBERT	C.D. HERGAR HELMÁNTICA	C.D. JAI ALAI-BOLÍVAR
SALAMANCA C.F. U.D.S.		3-1	4-0	4-2	4-2	7-1	8-0	9-2	11-2	7-0	8-2	9-1	13-0	12-0
C.D. VILLARES DE LA REINA	5-8		3-3	5-3	4-2	6-2	7-2	3-3	6-3	4-1	8-3	11-2	7-0	13-2
C.D. PEÑARANDA DE BRACAMONTE	2-2	3-1		2-3	10-0	7-3	4-2	8-0	7-2	8-0	7-1	7-1	9-0	13-0
U.D. SANTA MARTA DE TORMES	1-3	3-5	4-0		1-3	8-2	2-0	6-1	4-2	7-0	2-0	11-1	8-0	11-0
UNIONISTAS DE SALAMANCA C.F.	1-6	8-3	2-2	0-3		5-5	5-0	4-4	5-1	6-1	5-1	13-1	16-1	13-2
CABRERIZOS C.F.	0-5	1-3	0-2	3-3	1-1		2-2	4-3	7-2	3-2	2-0	8-2	7-0	11-0
ALBA DE TORMES C.F.	1-7	2-5	0-4	2-1	5-5	2-2		4-3	5-3	4-3	2-1	5-2	5-1	7-0
C.D. GUIJUELO	0-9	4-8	4-4	2-3	0-4	2-4	3-0		7-4	1-3	7-1	7-2	5-0	7-2
C.D. NAVEGA	2-12	1-3	0-8	1-6	0-3	3-3	3-1	4-8		2-1	4-3	5-4	6-1	8-1
SPORTING CARBAJOSA	1-8	2-7	1-5	0-4	0-5	2-1	3-1	2-3	1-4		1-0	3-0	9-1	3-0
C.D. CARBAJOSA DE LA SAGRADA	0-10	3-5	0-5	1-3	2-6	1-7	1-1	4-1	0-2	3-2		4-4	1-0	4-0
C.D. RIBERT	1-8	2-3	1-8	2-10	1-5	3-4	2-5	3-7	2-8	5-0	1-3		2-0	3-2
C.D. HERGAR HELMÁNTICA	0-11	1-14	0-9	0-9	0-10	1-11	1-9	0-7	6-5	0-2	0-2	1-6		2-0
C.D. JAI ALAI-BOLÍVAR	0-13	1-10	1-11	0-10	0-20	1-9	2-3	1-8	0-11	1-6	1-4	2-10	5-2	

PUESTO	EQUIPO	JUG	GAN	EMP	PER	FAVOR	CONTRA	PUNTOS
1	SALAMANCA C.F. U.D.S.	26	25	1	0	201	27	76
2	C.D. VILLARES DE LA REINA	26	20	2	4	150	68	62
3	C.D. PEÑARANDA DE BRACAMONTE	26	19	4	3	148	35	61
4	U.D. SANTA MARTA DE TORMES	26	19	1	6	128	39	58
5	UNIONISTAS DE SALAMANCA C.F.	26	16	5	5	149	58	53
6	CABRERIZOS C.F.	26	12	6	8	103	73	42
7	ALBA DE TORMES C.F.	26	11	4	11	70	80	37
8	C.D. GUIJUELO	26	11	3	12	99	96	36
9	C.D. NAVEGA	26	10	1	15	88	115	31
10	SPORTING CARBAJOSA	26	9	0	17	49	90	27
11	C.D. CARBAJOSA DE LA SAGRADA	26	7	2	17	45	94	23
12	C.D. RIBERT	26	5	1	20	64	149	16
13	C.D. HERGAR HELMÁNTICA	26	2	0	24	18	188	6
14	C.D. JAI ALAI-BOLÍVAR	26	1	0	25	24	224	3

## ► 1ª PROVINCIAL GRUPO SORIA - Fútbol

PRIMERA PROVINCIAL DE PREBENJAMINES GRUPO SORIA TEMPORADA 2022/23	C.D. GOLMAYO-CAMARETAS	C.D. NUMANCIA DE SORIA S.A.D.	C.D. CALASANZ DE SORIA	C.D. NUMANCIA DE SORIA S.A.D. "C"	C.D. MANUEL RUIZ ZORRILLA	C.D. ALMAZÁN	C.D. NUMANCIA DE SORIA S.A.D. "B"	C.D. SAN JOSÉ	C.D. CALASANZ DE SORIA "B"	C.D. GOLMAYO-CAMARETAS "B"
C.D. GOLMAYO-CAMARETAS		4-2	6-0 9-4	14-0	6-1 8-1	5-2	7-1 13-1	11-0 16-2	13-1	9-0 20-0
C.D. NUMANCIA DE SORIA S.A.D.	2-3 3-1		5-0 7-3	3-0 5-0	3-1	2-2 8-0	14-0 14-0	10-0	16-0	9-0
C.D. CALASANZ DE SORIA	1-10	1-9		5-0	4-2	8-1 6-4	14-0	15-1 18-0	10-0 9-0	18-0 11-1
C.D. NUMANCIA DE SORIA S.A.D. "C"	0-6 1-2	0-8	3-3 3-2		4-4	3-6 3-2	10-3 9-1	5-1	8-0 6-2	5-0
C.D. MANUEL RUIZ ZORRILLA	0-2	0-3 0-5	2-2 0-6	3-3 1-4		7-2	9-1 5-0	9-0	11-1	6-1
C.D. ALMAZÁN	0-2 1-6	0-2	4-4	3-4	0-3 4-1		9-0	6-3 4-3	15-1 5-0	13-0 16-0
C.D. NUMANCIA DE SORIA S.A.D. "B"	2-10	0-12	0-14 0-10	2-8	0-14	1-11 1-12		2-2	5-3 6-3	4-3 6-3
C.D. SAN JOSÉ	0-15	0-13 0-17	0-11	3-8 4-9	1-13 0-13	4-13	5-3 5-6		4-4	3-5
C.D. CALASANZ DE SORIA "B"	1-13 0-7	0-16 0-14	0-9	0-6	2-11 1-14	2-13	5-3	1-8 3-7		4-4 5-1
C.D. GOLMAYO-CAMARETAS "B"	3-10	1-26 0-15	2-13	2-9 1-11	0-14 1-18	0-15	6-5	4-5 8-6	3-5	

PUESTO	EQUIPO	JUG	GAN	EMP	PER	FAVOR	CONTRA	PUNTOS
1	C.D. GOLMAYO-CAMARETAS	27	26	0	1	228	29	78
2	C.D. NUMANCIA DE SORIA S.A.D.	27	24	1	2	243	16	73
3	C.D. CALASANZ DE SORIA	27	17	3	7	201	69	54
4	C.D. NUMANCIA DE SORIA S.A.D. "C"	27	16	3	8	122	86	51
5	C.D. MANUEL RUIZ ZORRILLA	27	14	3	10	163	64	45
6	C.D. ALMAZÁN	27	14	2	11	163	79	44
7	C.D. NUMANCIA DE SORIA S.A.D. "B"	27	5	1	21	53	230	16
8	C.D. SAN JOSÉ	27	4	2	21	67	242	14
9	C.D. CALASANZ DE SORIA "B"	27	3	2	22	44	237	11
10	C.D. GOLMAYO-CAMARETAS "B"	27	3	1	23	49	281	10

## ► 1ª PROVINCIAL GRUPO VALLADOLID - Fútbol

PRIMERA PROVINCIAL DE PREBENJAMINES GRUPO VALLADOLID TEMPORADA 2022/23	VICTORIA C.F.	U.D. SUR	C.D. BETIS PISUERGA	VICTORIA C.F.	C.D. ARCÉS	ATLÉTICO TORDESILLAS	ATLÉTICO ARROYO	C.D. SAN VIATOR	C.D. LAGUNA	C.D. DON BOSCO	SUR ATLÉTICO	LA CISTÉRNIGA C.F.	GIMNÁSTICA MEDINENSE	ATLÉTICO PARQUESOL C.F.
	VICTORIA C.F.		10-1	8-3	7-3	6-1	14-1	5-2	11-0	10-0	10-0	14-0	10-0	17-0
U.D. SUR	4-1		4-0	1-0	2-0	2-0	7-1	7-1	5-1	3-1	7-0	11-0	11-0	9-0
C.D. BETIS PISUERGA	4-5	7-4		4-5	3-2	4-2	1-1	1-1	6-4	11-2	8-1	8-0	11-0	16-0
VICTORIA C.F.	1-3	6-5	2-3		5-2	8-3	4-0	3-3	1-1	6-4	8-0	7-0	16-0	8-1
C.D. ARCÉS	1-5	0-1	4-1	4-2		5-3	2-1	2-3	3-2	11-0	9-3	12-1	17-3	13-0
ATLÉTICO TORDESILLAS	1-11	3-6	1-3	1-3	3-2		3-2	6-1	1-1	5-0	7-1	8-0	10-0	10-2
ATLÉTICO ARROYO	1-4	0-5	3-4	1-1	3-3	1-2		4-4	2-1	1-3	2-1	6-0	7-1	5-1
C.D. SAN VIATOR	1-14	1-6	0-3	3-2	1-3	2-3	1-2		0-3	1-2	4-1	8-1	11-1	3-6
C.D. LAGUNA	0-5	2-5	2-4	3-5	0-5	2-4	1-0	0-2		7-1	6-1	9-1	12-0	8-1
C.D. DON BOSCO	1-10	0-8	5-6	1-5	3-5	2-3	2-5	0-5	2-1		3-2	6-1	7-1	10-3
SUR ATLÉTICO	1-12	1-7	3-3	0-5	0-2	1-4	1-2	0-7	0-4	4-2		3-1	1-2	3-2
LA CISTÉRNIGA C.F.	0-14	1-9	0-13	0-9	1-6	0-7	1-6	1-5	2-6	5-7	3-1		7-2	4-2
GIMNÁSTICA MEDINENSE	0-15	0-10	0-13	0-9	0-8	0-11	1-10	2-6	1-17	2-10	1-9	6-5		2-6
ATLÉTICO PARQUESOL C.F.	0-16	1-12	4-6	0-8	2-7	3-11	1-12	2-11	0-5	5-5	2-2	2-4	6-7	

PUESTO	EQUIPO	JUG	GAN	EMP	PER	FAVOR	CONTRA	PUNTOS
1	VICTORIA C.F.	26	25	0	1	252	26	75
2	U.D. SUR	26	23	0	3	152	37	69
3	C.D. BETIS PISUERGA	26	18	3	5	146	63	57
4	VICTORIA C.F.	26	17	3	6	132	50	54
5	C.D. ARCÉS	26	17	1	8	129	54	52
6	ATLÉTICO TORDESILLAS	26	16	1	9	113	76	49
7	ATLÉTICO ARROYO	26	11	4	11	80	60	37
8	C.D. SAN VIATOR	26	11	3	12	85	86	36
9	C.D. LAGUNA	26	11	2	13	98	67	35
10	C.D. DON BOSCO	26	9	1	16	79	126	28
11	SUR ATLÉTICO	26	4	2	20	40	127	14
12	LA CISTÉRNIGA C.F.	26	4	0	22	39	183	12
13	GIMNÁSTICA MEDINENSE	26	3	0	23	32	262	9
14	ATLÉTICO PARQUESOL C.F.	26	2	2	22	52	212	8

## ► 2ª PROVINCIAL GRUPO ÁVILA - Fútbol

SEGUNDA PROVINCIAL DE PREBENJAMINES GRUPO ÁVILA TEMPORADA 2022/23	C.D. LINKO "B"	C.D. COLEGIOS DIOCESANOS "B"	REAL ÁVILA C.F. S.A.D. "B"	C.D. LINKO "C"	C.D. COLEGIOS DIOCESANOS "C"	C.D. MILAGROSA - LAS NIEVES "B"
C.D. LINKO "B"		9-1 9-6	7-3 10-1 7-0	8-2 10-0 9-2	7-1 10-0	
C.D. COLEGIOS DIOCESANOS "B"	2-5 4-6 4-3		7-2 4-0	2-1 7-1	4-0 7-0 6-2	
REAL ÁVILA C.F. S.A.D. "B"	1-8 0-8	1-9 1-7 4-4		5-8 5-3	1-11 5-4 2-0	
C.D. LINKO "C"	1-10 1-10	1-6 5-7 2-8	4-4 6-6 3-3		4-3 2-0	
C.D. COLEGIOS DIOCESANOS "C"	2-8 0-13 0-9	3-3 0-9	1-5 3-5	3-2 0-2 2-0		
C.D. MILAGROSA - LAS NIEVES "B"		5-5				

El C.D. Milagrosa - Las Nieves "B" se retiró tras la jornada 1, siendo anulados todos sus resultados

PUESTO	EQUIPO	JUG	GAN	EMP	PER	FAVOR	CONTRA	PUNTOS
1	C.D. LINKO "B"	20	19	0	1	166	31	57
2	C.D. COLEGIOS DIOCESANOS "B"	20	14	2	4	107	55	44
3	REAL ÁVILA C.F. S.A.D. "B"	20	5	4	11	54	114	19
4	C.D. LINKO "C"	20	4	3	13	50	108	15
5	C.D. COLEGIOS DIOCESANOS "C"	20	3	1	16	35	104	10
6	C.D. MILAGROSA - LAS NIEVES "B"	0	0	0	0	0	0	0

## ► 2ª PROVINCIAL GRUPO BURGOS - Fútbol

SEGUNDA PROVINCIAL DE PREBENJAMINES GRUPO BURGOS TEMPORADA 2022/23	BURGOS C.F. S.A.D.	VILLARCAYO NELA C.F.	C.D. ALBA CASTELLAE "B"	C.D. ARANDA RIBER "B"	BURGOS C.F. PROMESAS "B"	BURGOS C.F. S.A.D. "B"	C.D. JUVENTUD DEL CÍRCULO CATÓLICO "B"	C.D. TARDAJOS	C.D. INTERNACIONAL VISTA ALEGRE "B"	RACING LERMEÑO C.F.	VADILLOS C.F. "B"	ARANDINA C.F.
BURGOS C.F. S.A.D.		4-4	13-0	7-1	4-4	4-5	4-3	10-2	8-2	7-4	9-0	7-0
VILLARCAYO NELA C.F.	1-1		4-4	9-3	3-0	4-4	2-0	10-3	3-0	6-2	12-0	5-0
C.D. ALBA CASTELLAE "B"	4-1	2-3		6-3	3-1	4-3	8-2	6-2	4-1	4-2	5-4	9-0
C.D. ARANDA RIBER "B"	2-4	2-1	0-9		5-4	6-1	7-2	6-3	7-2	9-5	9-1	11-0
BURGOS C.F. PROMESAS "B"	2-4	5-3	2-2	2-0		3-2	5-2	4-2	4-0	7-1	8-1	6-0
BURGOS C.F. S.A.D. "B"	1-2	3-4	2-4	3-0	5-2		4-2	4-1	3-3	5-2	6-3	6-1
C.D. JUVENTUD DEL CÍRCULO CATÓLICO "B"	3-7	1-7	0-3	0-3	1-2	3-5		4-3	5-3	6-5	11-0	6-0
C.D. TARDAJOS	0-7	3-5	3-0	1-3	0-2	3-3	5-8		6-2	7-5	4-1	11-0
C.D. INTERNACIONAL VISTA ALEGRE "B"	0-6	0-3	4-6	3-6	3-1	1-2	3-6	8-3		2-2	8-2	6-2
RACING LERMEÑO C.F.	3-9	2-2	6-5	2-3	4-6	4-7	2-4	8-9	3-4		13-0	3-0
VADILLOS C.F. "B"	3-9	1-7	0-16	3-10	1-9	6-3	3-3	1-13	0-11	5-9		4-2
ARANDINA C.F.	0-12	1-5	1-10	2-7	0-13	0-6	0-4	2-8	0-5	1-7	4-4	

El Arandina C.F. "B" se retiró antes del comienzo de la competición

PUESTO	EQUIPO	JUG	GAN	EMP	PER	FAVOR	CONTRA	PUNTOS
1	BURGOS C.F. S.A.D.	22	17	3	2	139	44	54
2	VILLARCAYO NELA C.F.	22	15	5	2	103	41	50
3	C.D. ALBA CASTELLAE "B"	22	16	2	4	114	57	50
4	C.D. ARANDA RIBER "B"	22	15	0	7	103	70	45
5	BURGOS C.F. PROMESAS "B"	22	14	2	6	92	46	44
6	BURGOS C.F. S.A.D. "B"	22	12	3	7	83	62	39
7	C.D. JUVENTUD DEL CÍRCULO CATÓLICO "B"	22	9	1	12	76	81	28
8	C.D. TARDAJOS	22	8	1	13	92	99	25
9	C.D. INTERNACIONAL VISTA ALEGRE "B"	22	7	2	13	71	82	23
10	RACING LERMEÑO C.F.	22	5	2	15	94	108	17
11	VADILLOS C.F. "B"	22	2	2	18	43	181	8
12	ARANDINA C.F.	22	0	1	21	16	155	1



## ► 2ª PROVINCIAL GRUPO LEÓN 1 (LEÓN) - Fútbol

SEGUNDA PROVINCIAL DE PREBENJAMINES GRUPO LEÓN 1 (LEÓN) TEMPORADA 2022/23	C.D. ONZONILLA	C.D. COYANZA	ATLÉTICO PARAMÉS	C.D. BOSCO	PUENTE CASTRO F.C. "B"	C.D. CASA DE ASTURIAS EN LEÓN "B"	LEÓN C.F.	C. Y D. LEONESA S.A.D. "B"	C.D.F. SAN ANDRÉS	ATLÉTICO PINILLA "B"	C.D. LA VIRGEN DEL CAMINO "B"	OLÍMPICO DE LEÓN "B"	C.D. NUEVO RECREO INDUSTRIAL
	C.D. ONZONILLA		9-6	5-3	7-6	5-1	7-2	2-3	6-0	4-0	9-1	12-0	8-0
C.D. COYANZA	9-5		3-3	2-4	10-1	7-2	4-5	2-0	3-1	3-2	9-0	12-0	10-0
ATLÉTICO PARAMÉS	1-4	1-2		11-4	7-4	6-2	12-2	7-2	8-0	6-0	4-1	11-0	8-0
C.D. BOSCO	2-7	3-4	2-3		10-6	6-5	13-2	11-4	11-6	7-3	8-5	9-1	18-0
PUENTE CASTRO F.C. "B"	1-8	2-4	1-3	3-4		8-3	6-3	3-5	7-3	3-3	7-1	10-0	6-1
C.D. CASA DE ASTURIAS EN LEÓN "B"	2-7	4-7	2-6	4-10	2-2		3-1	5-5	5-0	4-1	4-2	3-0	14-1
LEÓN C.F.	2-9	0-7	2-7	5-6	5-3	2-4		3-3	8-0	6-4	3-3	13-1	8-0
C. Y D. LEONESA S.A.D. "B"	1-7	2-9	3-3	4-6	2-4	1-3	3-5		8-0	4-0	8-1	15-0	12-1
C.D.F. SAN ANDRÉS	1-9	1-8	0-5	3-8	1-8	3-3	3-4	1-0		4-1	4-3	2-1	10-2
ATLÉTICO PINILLA "B"	2-6	1-4	0-6	3-5	2-8	2-1	3-8	3-3	2-2		5-1	14-1	8-0
C.D. LA VIRGEN DEL CAMINO "B"	4-9	1-1	0-12	3-11	1-3	1-4	6-4	6-1	1-3	1-4		6-0	8-2
OLÍMPICO DE LEÓN "B"	0-11	0-11	0-9	2-12	1-11	0-15	3-0	0-9	0-7	2-1	1-11		8-4
C.D. NUEVO RECREO INDUSTRIAL	0-11	0-11	0-14	4-8	1-8	0-10	1-4	1-11	1-10	3-11	3-10	1-4	

El Sport del Bernesga se retiró antes del comienzo de la competición

El partido C.D. Onzonilla - C.D. Nuevo Recreo Industrial no se disputó por incomparecencia del C.D. Nuevo Recreo Industrial, dándole el partido por perdido por 3-0 y sancionándole con tres puntos menos en la clasificación

El partido Olímpico de León "B" - León C.F. no se disputó por incomparecencia del León C.F., dándole el partido por perdido por 3-0 y sancionándole con tres puntos menos en la clasificación

PUESTO	EQUIPO	JUG	GAN	EMP	PER	FAVOR	CONTRA	PUNTOS
1	C.D. ONZONILLA	24	22	0	2	170	47	66
2	C.D. COYANZA	24	19	2	3	148	47	59
3	ATLÉTICO PARAMÉS	24	19	2	3	156	39	59
4	C.D. BOSCO	24	19	0	5	184	97	57
5	PUENTE CASTRO F.C. "B"	24	12	2	10	116	85	38
6	C.D. CASA DE ASTURIAS EN LEÓN "B"	24	11	3	10	106	85	36
7	LEÓN C.F.	24	11	2	11	98	106	32
8	C. Y D. LEONESA S.A.D. "B"	24	8	4	12	106	87	28
9	C.D.F. SAN ANDRÉS	24	8	2	14	65	110	26
10	ATLÉTICO PINILLA "B"	24	6	3	15	76	97	21
11	C.D. LA VIRGEN DEL CAMINO "B"	24	6	2	16	76	122	20
12	OLÍMPICO DE LEÓN "B"	24	4	0	20	25	205	12
13	C.D. NUEVO RECREO INDUSTRIAL	24	0	0	24	26	225	-3

## ► 2ª PROV. GRUPO LEÓN 2 (EL BIERZO) - Fútbol

SEGUNDA PROVINCIAL DE PREBENJAMINES GRUPO LEÓN 2 (EL BIERZO) TEMPORADA 2022/23	C.D. FLORES DEL SIL "B"	C.D. SANTA MARTA	C.D. CUATROVIENTOS "B"	C.D. CUATROVIENTOS "C"	C.D. FLORES DEL SIL "C"	C.D. COLUMBRIANOS	C.D. FUENTESNUEVAS	FEMENINO PONFERRADINA "B"
	C.D. FLORES DEL SIL "B"		3-8 4-0	1-2 2-1	5-3 2-2	1-3 4-3	2-0 5-0	9-0 7-0
C.D. SANTA MARTA	0-1 2-2		4-2 4-4	0-2 5-1	9-3 3-2	7-1 11-3	6-0 6-0	22-0 12-0
C.D. CUATROVIENTOS "B"	2-2 2-4	1-6 2-2		4-3 5-4	3-8 9-2	5-0 8-0	7-1 6-0	11-0 14-0
C.D. CUATROVIENTOS "C"	4-5 1-4	3-1 1-2	5-3 3-4		10-2 6-3	5-2 7-1	3-0 4-2	11-0 15-0
C.D. FLORES DEL SIL "C"	2-5 0-2	1-2 2-0	2-4 2-5	2-3 6-2		8-0 5-2	4-4 13-0	14-1 9-3
C.D. COLUMBRIANOS	0-4 2-7	0-8 0-9	0-14 1-7	2-2 2-7	1-4 0-12		5-1 6-2	11-0 12-3
C.D. FUENTESNUEVAS	1-12 1-5	0-10 0-7	0-16 2-7	1-8 1-13	0-8 1-7	0-4 2-3		8-2 2-1
FEMENINO PONFERRADINA "B"	0-12 0-7	0-14 0-20	0-14 0-11	0-8 3-12	0-16 0-10	0-14 2-7	3-9 2-2	

PUESTO	EQUIPO	JUG	GAN	EMP	PER	FAVOR	CONTRA	PUNTOS
1	C.D. FLORES DEL SIL "B"	28	22	3	3	143	39	69
2	C.D. SANTA MARTA	28	20	3	5	180	38	63
3	C.D. CUATROVIENTOS "B"	28	19	3	6	173	58	60
4	C.D. CUATROVIENTOS "C"	28	17	2	9	148	67	53
5	C.D. FLORES DEL SIL "C"	28	15	1	12	153	80	46
6	C.D. COLUMBRIANOS	28	8	1	19	79	147	25
7	C.D. FUENTESNUEVAS	28	3	2	23	40	184	11
8	FEMENINO PONFERRADINA "B"	28	0	1	27	20	323	1

## ► 2ª PROVINCIAL GRUPO PALENCIA - Fútbol

<b>SEGUNDA PROVINCIAL DE PREBENJAMINES GRUPO PALENCIA TEMPORADA 2022/23</b>	C.D. GUARDENSE	C.D. GRIJOTA	C.D. PISUERGA VENTA DE BAÑOS "B"	C.D. SAN TELMO "B"	C.D.F. SAN ANTONIO "B"	C.D. MARISTA DE FÚTBOL "B"	C.D.D. BASE VILLAMURIEL "B"
C.D. GUARDENSE		8-3 2-3	8-1 12-5	15-1 11-1	19-3 11-1	9-2 14-1	14-1 14-1
C.D. GRIJOTA	3-8 7-5		9-4 7-2	9-2 12-5	12-1 9-1	8-2 8-1	8-0 11-1
C.D. PISUERGA VENTA DE BAÑOS "B"	0-5 3-8	3-7 2-5		3-1 11-0	5-3 3-3	5-2 5-1	7-0 5-0
C.D. SAN TELMO "B"	4-8 0-13	5-12 3-9	3-4 5-5		5-2 9-4	5-5 5-3	7-3 10-2
C.D.F. SAN ANTONIO "B"	0-16 1-5	4-12 1-10	0-5 3-8	10-8 1-6		4-3 3-3	1-2 3-1
C.D. MARISTA DE FÚTBOL "B"	0-3 1-10	2-9 2-8	2-8 2-7	2-7 6-3	2-6 4-6		5-6 2-2
C.D.D. BASE VILLAMURIEL "B"	0-13 1-11	0-4 1-11	3-11 0-8	1-14 1-11	1-5 6-2	1-4 1-3	

PUESTO	EQUIPO	JUG	GAN	EMP	PER	FAVOR	CONTRA	PUNTOS
1	C.D. GUARDENSE	24	22	0	2	242	43	66
2	C.D. GRIJOTA	24	22	0	2	196	65	66
3	C.D. PISUERGA VENTA DE BAÑOS "B"	24	14	2	8	120	89	44
4	C.D. SAN TELMO "B"	24	9	2	13	120	152	29
5	C.D.F. SAN ANTONIO "B"	24	6	2	16	68	165	20
6	C.D. MARISTA DE FÚTBOL "B"	24	3	3	18	60	143	12
7	C.D.D. BASE VILLAMURIEL "B"	24	3	1	20	35	184	10

## 2ª PROVINCIAL GRUPO SALAMANCA - Fútbol

SEGUNDA PROVINCIAL DE PREBENJAMINES GRUPO SALAMANCA TEMPORADA 2022/23	C.D. VILLAMAYOR	C.D. TRINITARIOS	CIUDAD RODRIGO C.F.	C.D.F. HELMÁTICO	UNIONISTAS DE SALAMANCA C.F. "B"	C.D. CALASANZ	SALAMANCA C.F. U.D.S. "B"	C.D. HEGGAR HELMÁTICA "B"	C.D. CALVARRASA DE ABAJO	C.D. CRISTO REY BARRIO VIDAL	C.D. SAN AGUSTÍN	C.D. VILLARES DE LA REINA "B"	U.D. SANTA MARTA DE TORMES "B"	C.D. DOÑINOS
	C.D. VILLAMAYOR		1-2	2-3	6-1	7-2	3-2	7-2	3-2	8-0	6-0	7-1	4-0	11-0
C.D. TRINITARIOS	2-3		4-1	6-5	6-2	6-2	4-1	7-3	6-0	8-2	10-2	9-2	11-3	12-2
CIUDAD RODRIGO C.F.	3-4	4-1		5-2	4-0	2-4	6-0	5-1	5-1	8-2	6-1	4-1	4-0	4-0
C.D.F. HELMÁTICO	0-5	1-3	4-8		5-6	6-3	2-2	12-3	5-4	7-0	6-3	5-4	8-3	11-3
UNIONISTAS DE SALAMANCA C.F. "B"	3-4	4-3	3-2	5-1		7-4	3-3	4-6	2-3	4-5	4-1	3-3	6-1	5-1
C.D. CALASANZ	3-8	1-5	3-5	5-4	5-4		7-3	3-5	8-5	6-3	2-3	3-2	7-2	5-0
SALAMANCA C.F. U.D.S. "B"	2-2	1-8	1-5	3-4	3-6	5-5		3-3	7-0	5-3	6-3	6-5	4-2	3-2
C.D. HEGGAR HELMÁTICA "B"	5-9	2-6	4-6	2-5	3-3	6-4	5-3		7-4	1-2	10-2	8-1	5-5	9-1
C.D. CALVARRASA DE ABAJO	2-8	3-3	2-5	0-5	4-4	3-2	0-2	5-1		5-1	6-4	3-6	4-3	6-3
C.D. CRISTO REY BARRIO VIDAL	0-6	0-8	3-5	0-7	1-4	3-3	4-6	0-5	2-0		1-2	4-0	5-2	4-0
C.D. SAN AGUSTÍN	0-3	2-9	1-3	0-4	3-3	2-6	3-0	4-3	3-4	1-4		5-3	3-6	9-2
C.D. VILLARES DE LA REINA "B"	1-4	2-4	2-3	2-6	5-5	3-4	3-6	3-5	3-2	2-3	3-1		6-1	9-4
U.D. SANTA MARTA DE TORMES "B"	4-11	0-10	0-9	1-7	3-7	3-9	3-7	1-1	5-1	1-1	3-5	1-7		5-1
C.D. DOÑINOS	4-9	1-10	2-6	2-11	1-7	3-14	1-4	9-3	2-4	0-2	0-4	3-6	4-5	

PUESTO	EQUIPO	JUG	GAN	EMP	PER	FAVOR	CONTRA	PUNTOS
1	C.D. VILLAMAYOR	26	23	1	2	151	48	70
2	C.D. TRINITARIOS	26	22	1	3	163	50	67
3	CIUDAD RODRIGO C.F.	26	22	0	4	121	48	66
4	C.D.F. HELMÁTICO	26	16	1	9	134	84	49
5	UNIONISTAS DE SALAMANCA C.F. "B"	26	12	6	8	106	87	42
6	C.D. CALASANZ	26	13	2	11	120	101	41
7	SALAMANCA C.F. U.D.S. "B"	26	11	5	10	88	96	38
8	C.D. HEGGAR HELMÁTICA "B"	26	10	4	12	108	110	34
9	C.D. CALVARRASA DE ABAJO	26	9	2	15	71	110	29
10	C.D. CRISTO REY BARRIO VIDAL	26	9	2	15	55	102	29
11	C.D. SAN AGUSTÍN	26	8	1	17	68	114	25
12	C.D. VILLARES DE LA REINA "B"	26	7	2	17	84	106	23
13	U.D. SANTA MARTA DE TORMES "B"	26	4	3	19	63	154	15
14	C.D. DOÑINOS	26	1	0	25	55	177	3

## ► 2ª PROVINCIAL GRUPO VALLADOLID - Fútbol

SEGUNDA PROVINCIAL DE PREBENJAMINES GRUPO VALLADOLID TEMPORADA 2022/23	C.D. ZARATÁN SPORT	C.D. ARCÉS "B"	C.D. SAN AGUSTÍN VALLADOLID	BETIS C.F.	U.D. BELÉN	C.D. JUVENTUD RONDILLA	C.D. SAN JOSÉ JESUITAS	C.D. SAN PÍO X	C.D. ÍSCAR	ATLÉTICO ARROYO "B"	C.D. CIGALES	C.D. TUDELA	ATLÉTICO TORDESILLAS "B"
	C.D. ZARATÁN SPORT		3-2	4-4	4-1	4-2	3-0	9-1	7-1	9-3	10-0	11-0	5-1
C.D. ARCÉS "B"	3-5		4-3	5-6	4-2	5-3	6-4	14-0	6-0	8-0	12-1	10-0	14-1
C.D. SAN AGUSTÍN VALLADOLID	2-2	3-1		3-3	4-1	4-4	4-3	11-0	8-0	8-0	8-1	7-0	8-1
BETIS C.F.	1-4	2-6	6-2		1-3	8-3	2-0	8-2	4-2	10-0	11-0	10-0	14-0
U.D. BELÉN	2-2	2-4	4-4	2-5		5-3	5-2	5-1	3-1	6-0	4-1	11-0	10-0
C.D. JUVENTUD RONDILLA	1-9	2-6	2-10	4-2	2-7		5-2	7-6	7-2	7-2	6-1	7-0	9-0
C.D. SAN JOSÉ JESUITAS	2-3	0-5	3-4	0-7	0-0	3-4		5-1	3-2	5-1	6-1	4-0	16-2
C.D. SAN PÍO X	1-6	1-5	0-8	1-10	0-1	2-2	2-2		5-6	4-1	6-2	6-2	7-1
C.D. ÍSCAR	2-6	2-7	1-6	1-8	1-5	1-6	0-1	2-6		9-3	3-1	2-2	6-0
ATLÉTICO ARROYO "B"	1-11	1-10	0-9	2-9	2-5	1-8	2-3	3-5	3-4		4-0	5-0	6-0
C.D. CIGALES	0-6	0-4	1-8	0-11	0-3	3-3	2-4	5-6	0-7	2-7		2-3	5-1
C.D. TUDELA	0-4	1-6	0-6	0-10	0-5	0-3	0-7	1-4	1-3	0-1	0-3		2-1
ATLÉTICO TORDESILLAS "B"	1-13	0-10	0-17	0-17	1-7	0-11	1-7	0-4	0-12	0-8	4-9	1-1	

El Ronda Oeste C.F. se retiró antes del comienzo de la competición

PUESTO	EQUIPO	JUG	GAN	EMP	PER	FAVOR	CONTRA	PUNTOS
1	C.D. ZARATÁN SPORT	24	21	3	0	153	32	66
2	C.D. ARCÉS "B"	24	20	0	4	157	42	60
3	C.D. SAN AGUSTÍN VALLADOLID	24	17	5	2	151	41	56
4	BETIS C.F.	24	18	1	5	166	44	55
5	U.D. BELÉN	24	16	3	5	100	42	51
6	C.D. JUVENTUD RONDILLA	24	13	3	8	109	82	42
7	C.D. SAN JOSÉ JESUITAS	24	11	2	11	83	68	35
8	C.D. SAN PÍO X	24	9	2	13	71	114	29
9	C.D. ÍSCAR	24	8	1	15	72	100	25
10	ATLÉTICO ARROYO "B"	24	6	0	18	53	133	18
11	C.D. CIGALES	24	3	1	20	40	138	10
12	C.D. TUDELA	24	2	2	20	14	123	8
13	ATLÉTICO TORDESILLAS "B"	24	0	1	23	16	226	1

## ► 3ª PROVINCIAL GRUPO ÁVILA - Fútbol

<b>TERCERA PROVINCIAL DE PREBENJAMINES GRUPO ÁVILA TEMPORADA 2022/23</b>	DEPORTIVO ARENAS C.F.	ÁVILA ATLÉTICO	C.D. LAS NAVAS	C.D. ZONA NORTE "B"	C.D. COLEGIOS DIOCESANOS "D"	C.D. LINKO "E"	C.D. BOSCO DE ARÉVALO "B"	C.D. COLEGIOS DIOCESANOS "E"	ÁVILA ATLÉTICO "B"	C.D. LINKO "D"	C.D. COLEGIOS DIOCESANOS "F"
DEPORTIVO ARENAS C.F.		9-2	3-3	10-3	11-1	12-0	10-0	16-0	8-0	13-1	12-0
ÁVILA ATLÉTICO	5-7		2-1	14-5	7-3	7-1	11-3	12-0	6-0	8-1	9-0
C.D. LAS NAVAS	4-2	2-6		8-2	4-1	7-1	8-1	2-0	5-0	13-0	10-0
C.D. ZONA NORTE "B"	2-7	2-1	3-2		10-11	6-3	7-2	5-2	8-1	5-2	8-1
C.D. COLEGIOS DIOCESANOS "D"	1-5	3-5	3-3	1-5		12-1	5-3	4-2	7-0	10-1	9-0
C.D. LINKO "E"	0-7	5-8	0-8	4-6	5-14		0-2	7-2	2-2	8-1	7-1
C.D. BOSCO DE ARÉVALO "B"	1-11	1-4	0-7	0-7	3-8	5-9		3-2	4-4	4-1	5-1
C.D. COLEGIOS DIOCESANOS "E"	2-8	1-10	0-12	1-7	1-10	5-6	2-3		5-4	2-4	2-0
ÁVILA ATLÉTICO "B"	2-12	1-6	0-7	0-9	3-7	2-3	2-1	2-3		6-1	5-0
C.D. LINKO "D"	1-24	2-10	0-9	1-11	2-6	3-5	4-7	1-3	3-1		8-0
C.D. COLEGIOS DIOCESANOS "F"	0-16	0-8	0-8	0-9	0-6	1-12	3-6	0-4	2-6	2-6	

PUESTO	EQUIPO	JUG	GAN	EMP	PER	FAVOR	CONTRA	PUNTOS
1	DEPORTIVO ARENAS C.F.	20	18	1	1	203	28	55
2	ÁVILA ATLÉTICO	20	17	0	3	141	47	51
3	C.D. LAS NAVAS	20	15	2	3	123	24	47
4	C.D. ZONA NORTE "B"	20	15	0	5	120	71	45
5	C.D. COLEGIOS DIOCESANOS "D"	20	13	1	6	122	71	40
6	C.D. LINKO "E"	20	8	1	11	79	111	25
7	C.D. BOSCO DE ARÉVALO "B"	20	7	1	12	54	106	22
8	C.D. COLEGIOS DIOCESANOS "E"	20	5	0	15	39	116	15
9	ÁVILA ATLÉTICO "B"	20	4	2	14	41	99	14
10	C.D. LINKO "D"	20	4	0	16	43	147	12
11	C.D. COLEGIOS DIOCESANOS "F"	20	0	0	20	11	156	0

## ▶ 3ª PROVINCIAL GRUPO LEÓN - Fútbol

<b>TERCERA PROVINCIAL DE PREBENJAMINES GRUPO LEÓN TEMPORADA 2022/23</b>	ATLÉTICO TROBAJO "B"	C.D. LOYOLA "B"	C.D. ASTORGA "B"	C. Y D. LEONESA S.A.D. "C"	C.D.F. PEÑA "B"	C.D. SAN LORENZO "B"	C.D. COYANZA "B"	C.D. EJIDO	C.D. RIBERA CARRIZO	C.D. LA VIRGEN DEL CAMINO "C"	C.D. CERECEDO "B"	PUENTE CASTRO F.C. "C"
ATLÉTICO TROBAJO H "B"		3-2	5-3	8-1	8-1	7-1	9-0	9-1	11-0	8-0	10-0	11-0
C.D. LOYOLA "B"	1-2		2-0	2-2	4-3	1-0	3-0	4-0	4-0	3-0	4-2	7-0
C.D. ASTORGA "B"	1-1	6-3		5-3	2-3	4-1	3-1	7-2	7-1	9-3	9-1	14-0
C. Y D. LEONESA S.A.D. "C"	3-6	1-2	3-1		4-0	6-4	10-3	6-1	10-1	5-3	5-3	8-1
C.D.F. PEÑA "B"	0-4	1-1	1-2	3-1		3-1	4-1	1-0	3-1	4-0	7-1	8-0
C.D. SAN LORENZO "B"	0-5	0-3	3-5	4-1	2-0		9-3	10-2	8-0	2-0	2-1	4-1
C.D. COYANZA "B"	0-10	0-4	0-7	0-6	2-6	1-7		4-2	4-2	9-1	4-1	4-0
C.D. EJIDO	0-14	2-4	1-8	1-10	3-2	1-2	3-3		2-3	5-0	5-2	10-5
C.D. RIBERA CARRIZO	3-10	0-5	0-8	2-11	2-6	1-9	4-3	0-1		4-3	7-0	4-0
C.D. LA VIRGEN DEL CAMINO "C"	1-16	0-5	0-2	0-0	1-2	0-1	1-5	0-1	5-0		5-4	3-1
C.D. CERECEDO "B"	2-6	1-5	1-11	2-4	2-6	3-6	1-4	9-1	4-2	1-6		7-3
PUENTE CASTRO F.C. "C"	0-17	0-7	0-9	0-7	2-6	2-5	0-5	0-3	0-3	0-2	1-3	

PUESTO	EQUIPO	JUG	GAN	EMP	PER	FAVOR	CONTRA	PUNTOS
1	ATLÉTICO TROBAJO H "B"	22	21	1	0	180	20	64
2	C.D. LOYOLA "B"	22	17	2	3	76	23	53
3	C.D. ASTORGA "B"	22	17	1	4	123	35	52
4	C. Y D. LEONESA S.A.D. "C"	22	14	2	6	107	52	44
5	C.D.F. PEÑA "B"	22	14	1	7	70	44	43
6	C.D. SAN LORENZO "B"	22	14	0	8	81	50	42
7	C.D. COYANZA "B"	22	8	1	13	56	93	25
8	C.D. EJIDO	22	7	1	14	47	103	22
9	C.D. RIBERA CARRIZO	22	6	0	16	40	114	18
10	C.D. LA VIRGEN DEL CAMINO "C"	22	5	1	16	34	87	16
11	C.D. CERECEDO "B"	22	4	0	18	51	113	12
12	PUENTE CASTRO F.C. "C"	22	0	0	22	16	147	0

## ▶ 3ª PROVINCIAL GRUPO PALENCIA - Fútbol

TERCERA PROVINCIAL DE PREBENJAMINES GRUPO PALENCIA TEMPORADA 2022/23	C.D. SAN JUANILLO "B"	C.D. CARRIÓN	D.B. DUEÑAS	C.D. DE LA AMISTAD "B"	C.D. PISUERGA VENTA DE BAÑOS "C"	C.D. HERRERA DE PISUERGA	C.D. SAN JUANILLO "C"	ATLÉTICO AGUILAR "B"	C.D. GRIJOTA "B"	C.D. GUARDENSE "B"
	C.D. SAN JUANILLO "B"		2-2	5-2	8-1	8-0	8-0	7-0	17-1	9-0
C.D. CARRIÓN	2-2		3-3	3-1	9-1	9-0	5-0	16-1	13-1	7-0
D.B. DUEÑAS	1-4	3-3		5-0	10-1	6-1	7-0	14-0	17-1	15-1
C.D.I. DE LA AMISTAD "B"	2-2	1-5	2-5		6-1	8-3	8-0	14-2	8-0	7-1
C.D. PISUERGA VENTA DE BAÑOS "C"	0-12	2-6	0-10	2-6		2-1	3-0	6-3	4-2	8-0
C.D. HERRERA DE PISUERGA	1-7	3-5	2-9	1-7	2-5		3-2	15-1	7-0	7-2
C.D. SAN JUANILLO "C"	1-13	2-5	1-10	0-5	1-8	0-1		6-1	2-0	4-0
ATLÉTICO AGUILAR "B"	1-12	0-15	1-12	1-12	1-10	1-7	2-3		5-3	5-2
C.D. GRIJOTA "B"	0-11	0-13	0-7	0-7	2-6	0-7	0-1	4-1		6-0
C.D. GUARDENSE "B"	0-8	0-8	2-13	1-10	1-9	0-0	0-0	3-5	3-3	

El C.D. Palencia Cristo Atlético se retiró antes del comienzo de la competición

PUESTO	EQUIPO	JUG	GAN	EMP	PER	FAVOR	CONTRA	PUNTOS
1	C.D. SAN JUANILLO "B"	18	15	3	0	145	14	48
2	C.D. CARRIÓN	18	14	4	0	129	22	46
3	D.B. DUEÑAS	18	14	2	2	149	27	44
4	C.D.I. DE LA AMISTAD "B"	18	12	1	5	105	40	37
5	C.D. PISUERGA VENTA DE BAÑOS "C"	18	10	0	8	68	80	30
6	C.D. HERRERA DE PISUERGA	18	7	1	10	61	72	22
7	C.D. SAN JUANILLO "C"	18	5	1	12	23	78	16
8	ATLÉTICO AGUILAR "B"	18	3	0	15	32	171	9
9	C.D. GRIJOTA "B"	18	2	1	15	22	121	7
10	C.D. GUARDENSE "B"	18	0	3	15	16	125	3



## ► 3ª PROVINCIAL GRUPO SALAMANCA - Fútbol

TERCERA PROVINCIAL DE PREBENJAMINES GRUPO SALAMANCA  TEMPORADA 2022/23	C.D. MUNIBAR PIZARRALES	C.D. CASTELLANOS DE VILLIQUERA	REAL SALAMANCA MONTERREY C.F.	SPORTING CARBAJOSA "B"	CABRERIZOS C.F. "B"	C.D. NAVEGA "B"	C.D. TRINITARIOS "B"	C.D. RIBERT "B"
	C.D. MUNIBAR PIZARRALES		6-1	4-0 5-0	8-1	15-0	13-1 12-1	21-0 16-0
C.D. CASTELLANOS DE VILLIQUERA	0-10 4-4		1-3	3-2 6-1	11-0 11-2	8-3	10-2 10-2	16-1 11-1
REAL SALAMANCA MONTERREY C.F.	4-5	1-4 2-2		7-3	8-0	6-1 6-2	7-1	17-0
SPORTING CARBAJOSA "B"	0-6 3-5	2-5	2-2 3-6		8-0 14-0	9-0	10-0	14-0 11-3
CABRERIZOS C.F. "B"	0-16 0-12	2-12	1-6 0-10	2-1		1-4	3-1	3-1 8-1
C.D. NAVEGA "B"	1-16	2-6 2-6	1-3	0-3 1-7	6-3 6-2		3-4	9-5
C.D. TRINITARIOS "B"	0-13	0-9	0-6 2-11	1-13 2-7	1-4 2-4	0-13 2-2		6-0
C.D. RIBERT "B"	0-15 0-13	1-10	0-9 1-12	3-7	2-8	4-9 1-6	11-0 2-6	

El C.D. Jai Alai-Bolívar "B" y C.D. Munibar Pizarrales "B" se retiraron antes del comienzo de la competición

El partido C.D. Navega "B" - Sporting Carbajosa "B" finalizó 3-5, pero el C.D. Navega "B" cometió alineación indebida, dándole el partido por perdido por 0-3 y sancionándole con tres puntos menos en la clasificación

PUESTO	EQUIPO	JUG	GAN	EMP	PER	FAVOR	CONTRA	PUNTOS
1	C.D. MUNIBAR PIZARRALES	21	20	1	0	232	16	61
2	C.D. CASTELLANOS DE VILLIQUERA	21	16	2	3	146	49	50
3	REAL SALAMANCA MONTERREY C.F.	21	15	2	4	126	38	47
4	SPORTING CARBAJOSA "B"	21	11	1	9	121	60	34
5	CABRERIZOS C.F. "B"	21	7	0	14	43	148	21
6	C.D. NAVEGA "B"	21	7	1	13	73	117	19
7	C.D. TRINITARIOS "B"	21	3	1	17	32	175	10
8	C.D. RIBERT "B"	21	1	0	20	37	207	3

## 3ª PROVINCIAL GRUPO VALLADOLID 1 - Fútbol

TERCERA PROVINCIAL DE PREBENJAMINES GRUPO VALLADOLID 1 TEMPORADA 2022/23	ATLÉTICO DE LAGUNA	C.D. BOECILLO	C.D. SAN AGUSTÍN VALLADOLID "B"	C.D. MARIANISTAS VALLADOLID	C.D. PEDRAJAS	A.D. SAN MIGUEL OLMEDO	C.D. ADEV ZAFIRO	C.D. LAGUNA "B"	BETIS C.F. "B"	C.D. SAN PÍO X "B"	C.D. ALESTE	C.D. VIANA DE CEGA	C.D. SAN JOSÉ JESUITAS "B"
	ATLÉTICO DE LAGUNA		5-2	5-2	3-0	5-0	9-0	3-0	10-0	12-2	12-0	14-0	11-1
C.D. BOECILLO	2-1		3-2	8-1	6-1	7-2	9-2	10-2	8-3	9-0	13-0	12-0	16-0
C.D. SAN AGUSTÍN VALLADOLID "B"	2-8	3-0		7-1	2-0	8-0	2-3	8-2	6-0	8-0	14-0	12-0	14-0
C.D. MARIANISTAS VALLADOLID	0-11	1-8	1-1		7-2	2-1	4-4	6-1	6-1	8-0	6-0	7-0	8-2
C.D. PEDRAJAS	0-4	1-9	0-4	3-2		1-1	4-1	2-5	5-2	7-1	6-2	7-0	11-0
A.D. SAN MIGUEL OLMEDO	2-5	4-7	0-5	3-5	4-1		6-3	5-2	9-1	1-1	7-2	8-0	8-0
C.D. ADEV ZAFIRO	2-11	2-6	0-8	3-4	1-4	4-2		6-1	6-2	6-1	7-2	8-1	13-0
C.D. LAGUNA "B"	0-11	1-12	3-7	5-6	1-2	3-5	1-6		3-3	7-2	10-4	10-0	6-1
BETIS C.F. "B"	0-8	1-9	1-8	0-5	3-5	1-4	2-5	3-3		2-2	5-1	1-1	9-1
C.D. SAN PÍO X "B"	0-13	1-11	0-8	2-8	0-4	0-7	1-12	1-3	2-6		4-0	3-1	6-1
C.D. ALESTE	0-10	0-12	2-8	0-7	0-10	0-7	3-2	1-7	0-9	6-2		1-4	8-2
C.D. VIANA DE CEGA	0-13	0-13	0-11	2-10	0-11	2-10	2-8	2-2	2-4	1-4	1-4		4-4
C.D. SAN JOSÉ JESUITAS "B"	0-12	0-16	0-10	0-11	0-10	0-7	0-3	0-10	1-8	0-7	1-3	4-1	

El C.D. Zona Sur se retiró antes del comienzo de la competición

El partido Atlético de Laguna - C.D. ADEV Zafiro no se disputó por incomparecencia del C.D. ADEV Zafiro, dándole el partido por perdido por 3-0 y sancionándole con tres puntos menos en la clasificación

PUESTO	EQUIPO	JUG	GAN	EMP	PER	FAVOR	CONTRA	PUNTOS
1	ATLÉTICO DE LAGUNA	24	23	0	1	214	15	69
2	C.D. BOECILLO	24	22	0	2	208	33	66
3	C.D. SAN AGUSTÍN VALLADOLID "B"	24	19	1	4	160	29	58
4	C.D. MARIANISTAS VALLADOLID	24	16	2	6	116	67	50
5	C.D. PEDRAJAS	24	14	1	9	97	60	43
6	A.D. SAN MIGUEL OLMEDO	24	13	2	9	103	69	41
7	C.D. ADEV ZAFIRO	24	13	1	10	107	79	37
8	C.D. LAGUNA "B"	24	8	3	13	88	113	27
9	BETIS C.F. "B"	24	6	4	14	69	112	22
10	C.D. SAN PÍO X "B"	24	5	2	17	40	141	17
11	C.D. ALESTE	24	5	0	19	39	168	15
12	C.D. VIANA DE CEGA	24	1	3	20	25	178	6
13	C.D. SAN JOSÉ JESUITAS "B"	24	1	1	22	17	219	4

## ▶ 3ª PROVINCIAL GRUPO VALLADOLID 2 - Fútbol

TERCERA PROVINCIAL DE PREBENJAMINES GRUPO VALLADOLID 2 TEMPORADA 2022/23	C.D. VILLA DE SIMANCAS	VILLANUBLA C.F.	U.D. BELÉN "B"	C.D. RENEDO DE ESGUEVA	ATLÉTICO DE LAGUNA "B"	ATLÉTICO PINCIA	VICTORIA C.F. "B"	C.D. SAN AGUSTÍN RECOLETOS	C.D. RIOSECO	C.D. SANTOVENIA	C.D. JUVENTUD RONDILLA "B"	C.D. ZARATÁN SPORT "B"	C.D. CABEZÓN
	C.D. VILLA DE SIMANCAS		3-0	10-2	5-6	6-0	6-0	12-0	11-2	7-1	6-2	12-2	6-0
VILLANUBLA C.F.	2-3		2-1	2-1	3-0	6-2	5-1	9-2	7-3	3-1	10-0	8-3	8-0
U.D. BELÉN "B"	3-7	6-1		2-4	4-2	4-0	4-2	7-3	3-1	4-4	4-2	7-0	12-0
C.D. RENEDO DE ESGUEVA	1-5	5-6	3-4		2-1	5-3	3-5	3-6	6-2	5-2	3-0	7-1	6-0
ATLÉTICO DE LAGUNA "B"	2-7	3-2	0-4	2-5		6-3	2-1	4-2	2-0	2-2	8-0	8-0	4-0
ATLÉTICO PINCIA	0-6	1-5	3-2	1-3	0-1		4-1	4-3	5-0	7-0	6-1	7-1	12-0
VICTORIA C.F. "B"	3-6	0-5	3-5	2-5	3-2	1-0		4-5	4-2	3-1	5-3	6-1	12-0
C.D. SAN AGUSTÍN RECOLETOS	1-7	2-7	1-9	5-4	2-3	2-0	6-4		4-4	1-1	6-2	6-0	9-0
C.D. RIOSECO	1-3	0-1	0-2	0-5	1-6	0-2	7-3	5-2		4-1	3-0	9-0	9-1
C.D. SANTOVENIA	3-6	2-7	0-4	0-5	2-1	3-4	4-5	8-8	3-1		4-0	5-5	7-0
C.D. JUVENTUD RONDILLA "B"	2-4	0-5	0-7	0-5	3-5	1-4	1-4	2-2	3-1	3-1		1-2	13-2
C.D. ZARATÁN SPORT "B"	0-9	0-10	2-4	0-9	1-3	1-5	1-4	1-7	0-6	0-3	1-4		4-0
C.D. CABEZÓN	0-3	0-13	0-10	1-11	0-12	0-8	0-14	0-9	0-9	0-9	0-11	1-6	

El C.D. Betis Pisuergra "B" se retiró antes del comienzo de la competición

El partido C.D. Cabezón - C.D. Villa de Simancas no se disputó por incomparecencia del C.D. Cabezón, dándole el partido por perdido por 0-3 y sancionándole con tres puntos menos en la clasificación

PUESTO	EQUIPO	JUG	GAN	EMP	PER	FAVOR	CONTRA	PUNTOS
1	C.D. VILLA DE SIMANCAS	24	23	0	1	166	33	69
2	VILLANUBLA C.F.	24	20	0	4	127	39	60
3	U.D. BELÉN "B"	24	18	1	5	114	50	55
4	C.D. RENEDO DE ESGUEVA	24	17	0	7	112	55	51
5	ATLÉTICO DE LAGUNA "B"	24	14	1	9	79	53	43
6	ATLÉTICO PINCIA	24	13	0	11	81	58	39
7	VICTORIA C.F. "B"	24	12	0	12	90	84	36
8	C.D. SAN AGUSTÍN RECOLETOS	24	10	4	10	96	99	34
9	C.D. RIOSECO	24	8	1	15	69	70	25
10	C.D. SANTOVENIA	24	6	5	13	68	84	23
11	C.D. JUVENTUD RONDILLA "B"	24	5	1	18	54	104	16
12	C.D. ZARATÁN SPORT "B"	24	3	1	20	30	135	10
13	C.D. CABEZÓN	24	0	0	24	5	227	-3

## 3ª PROVINCIAL GRUPO VALLADOLID 3 - Fútbol

TERCERA PROVINCIAL DE PREBENJAMINES GRUPO VALLADOLID 3 TEMPORADA 2022/23	C.D. BOECILLO "C"	U.D. SUR "B"	C.D. MARIANISTAS VALLADOLID "B"	VICTORIA C.F. "C"	ATLÉTICO DE LAGUNA "C"	C.D. BOECILLO "B"	C.D. RENEDO DE ESGUEVA "B"	C.D. TUDELA "B"	ATLÉTICO ARROYO "C"	C.D. LAGUNA PROMESAS	C.D. DON BOSCO "B"	ATLÉTICO PINCIA "B"
	C.D. BOECILLO "C"		2-1	2-0	2-4	3-2	8-1	7-0	8-0	7-0	9-1	2-1
U.D. SUR "B"	0-5		3-1	4-1	6-2	6-0	7-1	8-1	7-0	7-1	9-0	10-1
C.D. MARIANISTAS VALLADOLID "B"	1-2	1-2		6-2	6-1	8-0	9-3	5-2	6-1	5-4	6-2	4-0
VICTORIA C.F. "C"	3-3	1-8	4-1		4-3	3-1	1-2	7-1	6-1	7-1	8-0	5-0
ATLÉTICO DE LAGUNA "C"	1-6	2-4	4-6	1-2		10-1	5-1	7-2	7-2	5-1	10-2	6-1
C.D. BOECILLO "B"	0-4	1-4	1-8	4-4	7-2		9-1	4-3	5-3	7-0	5-1	3-1
C.D. RENEDO DE ESGUEVA "B"	2-6	1-13	0-9	4-6	2-5	4-5		5-2	5-3	8-2	5-1	5-3
C.D. TUDELA "B"	0-4	0-6	1-5	0-4	1-8	6-0	6-5		3-2	1-2	2-1	2-1
ATLÉTICO ARROYO "C"	2-8	2-2	1-5	1-5	2-6	7-1	4-3	5-1		7-4	3-3	2-1
C.D. LAGUNA PROMESAS	1-9	1-6	1-3	2-4	2-6	6-4	1-6	5-2	1-0		2-0	6-4
C.D. DON BOSCO "B"	1-6	0-5	1-5	1-8	1-7	4-3	0-1	1-2	4-0	2-0		0-1
ATLÉTICO PINCIA "B"	0-5	0-10	4-10	2-4	1-6	3-7	2-6	1-4	1-4	0-0	1-2	

El La Cistérniga C.F. "B" y Ribera Atlético se retiraron antes del comienzo de la competición

PUESTO	EQUIPO	JUG	GAN	EMP	PER	FAVOR	CONTRA	PUNTOS
1	C.D. BOECILLO "C"	22	20	1	1	113	21	61
2	U.D. SUR "B"	22	19	1	2	128	24	58
3	C.D. MARIANISTAS VALLADOLID "B"	22	17	0	5	110	41	51
4	VICTORIA C.F. "C"	22	16	2	4	93	48	50
5	ATLÉTICO DE LAGUNA "C"	22	13	0	9	106	63	39
6	C.D. BOECILLO "B"	22	9	1	12	69	96	28
7	C.D. RENEDO DE ESGUEVA "B"	22	9	0	13	70	106	27
8	C.D. TUDELA "B"	22	7	0	15	42	94	21
9	ATLÉTICO ARROYO "C"	22	6	2	14	52	91	20
10	C.D. LAGUNA PROMESAS	22	6	1	15	44	102	19
11	C.D. DON BOSCO "B"	22	4	1	17	28	91	13
12	ATLÉTICO PINCIA "B"	22	1	1	20	28	106	4

# COMPETICIÓN FEMENINA

## 2ª FEDERACIÓN GRUPO NORTE - Fútbol Femenino

SEGUNDA FEDERACIÓN FEMENINA GRUPO NORTE TEMPORADA 2022/23	CLUB ATLÉTICO DE MADRID S.A.D. "B"	C.E. EUROPA	REAL MADRID C.F. "B"	C.D. GETAFE FEMENINO	C.D. PRADEJÓN	C.D.E. RACING FÉMINAS	ZARAGOZA C.F. FEMENINO	R.C.D. ESPANYOL DE BARCELONA S.A.D. "B"	C.D. FUNDACIÓN OSASUNA FEMENINO "B"	CLUB BIZKERRE	VIAJES INTERRÍAS FUTBOL FEMENINO	ATHLETIC CLUB "C"	C.D. PARQUESOL	SÁRDOMA C.F.	PELUQUERÍA MIXTA FRIOL	TORRELODONES C.F.
CLUB ATLÉTICO DE MADRID S.A.D. "B"		1-0	0-2	0-1	1-0	0-2	2-1	4-0	1-0	3-0	6-1	3-0	2-1	6-0	1-0	1-1
C.E. EUROPA	1-2		1-2	0-1	2-2	0-3	6-2	2-1	3-0	3-2	3-2	5-0	2-0	3-1	2-0	6-1
REAL MADRID C.F. "B"	0-1	0-4		1-0	2-1	3-3	4-0	2-0	3-0	2-0	1-1	3-1	7-0	5-0	6-0	2-1
C.D. GETAFE FEMENINO	0-4	0-0	2-1		2-1	2-2	2-1	2-0	2-0	1-0	1-0	2-1	2-0	4-0	3-0	0-0
C.D. PRADEJÓN	2-2	0-1	0-0	2-1		3-0	2-1	4-1	4-1	3-0	2-0	2-0	3-0	2-2	4-1	2-1
C.D.E. RACING FÉMINAS	0-0	1-2	0-2	1-0	2-0		2-1	1-2	3-2	1-2	1-1	1-0	1-2	2-0	4-1	5-0
ZARAGOZA C.F. FEMENINO	1-2	1-2	1-2	1-2	4-1	2-1		3-1	2-2	4-0	1-1	4-1	0-1	1-1	4-1	6-2
R.C.D. ESPANYOL DE BARCELONA S.A.D. "B"	1-2	0-1	1-1	2-1	1-2	2-1	2-2		3-0	2-1	1-3	1-0	1-0	3-0	3-3	2-0
C.D. FUNDACIÓN OSASUNA FEMENINO "B"	2-3	3-2	2-0	1-0	2-0	0-1	1-2	1-0		2-2	1-0	2-2	0-1	0-3	4-3	2-0
CLUB BIZKERRE	1-0	2-2	0-0	0-0	1-0	1-1	2-1	2-1	1-1		0-1	0-1	1-0	3-1	0-1	0-0
VIAJES INTERRÍAS FUTBOL FEMENINO	0-3	0-3	0-0	0-0	0-2	1-0	3-2	1-1	2-2	0-2		0-0	3-1	3-1	2-1	0-0
ATHLETIC CLUB "C"	2-0	0-2	2-0	1-0	1-0	1-3	0-1	1-5	1-3	1-0	0-5		1-0	0-1	1-0	3-1
C.D. PARQUESOL	0-1	2-3	0-2	2-1	0-4	0-1	1-3	2-2	1-3	1-0	1-0	2-2		1-0	5-2	0-5
SÁRDOMA C.F.	0-3	0-4	1-3	2-4	0-1	2-2	0-1	3-3	1-1	0-1	2-1	1-0	0-0		1-1	1-0
PELUQUERÍA MIXTA FRIOL	0-2	2-4	1-5	0-1	3-0	0-0	0-3	1-2	1-3	0-1	2-1	0-0	5-3	2-2		1-2
TORRELODONES C.F.	2-2	0-3	0-3	0-2	1-3	0-2	0-2	3-4	1-1	0-1	0-3	1-2	1-2	0-2	3-2	

PUESTO	EQUIPO	JUG	GAN	EMP	PER	FAVOR	CONTRA	PUNTOS
1	CLUB ATLÉTICO DE MADRID S.A.D. "B"	30	21	4	5	58	21	67
2	C.E. EUROPA	30	21	3	6	72	31	66
3	REAL MADRID C.F. "B"	30	19	6	5	64	23	63
4	C.D. GETAFE FEMENINO	30	17	5	8	39	23	56
5	C.D. PRADEJÓN	30	16	4	10	52	33	52
6	C.D.E. RACING FÉMINAS	30	14	7	9	47	32	49
7	ZARAGOZA C.F. FEMENINO	30	13	4	13	58	47	43
8	R.C.D. ESPANYOL DE BARCELONA S.A.D. "B"	30	12	6	12	48	49	42
9	C.D. FUNDACIÓN OSASUNA FEMENINO "B"	30	11	7	12	42	48	40
10	CLUB BIZKERRE	30	11	7	12	26	33	40
11	VIAJES INTERRÍAS FUTBOL FEMENINO	30	9	9	12	35	40	36
12	ATHLETIC CLUB "C"	30	10	4	16	25	48	34
13	C.D. PARQUESOL	30	9	3	18	29	58	30
14	SÁRDOMA C.F.	30	6	8	16	28	60	26
15	PELUQUERÍA MIXTA FRIOL	30	4	5	21	34	72	17
16	TORRELODONES C.F.	30	3	6	21	26	65	15



## ► 1ª NACIONAL GRUPO 1 - Fútbol Femenino

PRIMERA NACIONAL FEMENINA GRUPO 1 TEMPORADA 2022/23	REAL SPORTING DE GIJÓN S.A.D.	R.C. DEPORTIVO DE LA CORUÑA S.A.D. "B"	REAL AVILÉS C.F. S.A.D.	LÓSTREGO C.F.	C.D. OLÍMPICO DE LEÓN	VICTORIA C.F.	OVIEDO MODERNO C.F. "B"	GIJÓN FÚTBOL FEMENINO	U.D. MOS	VICTORIA F.C.	UMIA F.C.	U.D. LLANERA	C.D. OCEJA	C.D. ROMANÓN	C.D. PARQUESOL "B"	C.D. TROPEZÓN
REAL SPORTING DE GIJÓN S.A.D.		1-0	1-0	0-1	2-0	2-0	3-0	7-0	2-0	4-0	2-1	0-0	7-0	4-0	12-0	7-0
R.C. DEPORTIVO DE LA CORUÑA S.A.D. "B"	2-1		1-0	2-0	3-0	3-0	1-0	3-1	4-1	3-0	5-0	5-0	7-0	10-0	14-0	7-0
REAL AVILÉS C.F. S.A.D.	1-2	2-1		2-0	2-0	3-2	3-1	1-0	2-1	4-0	6-1	6-0	2-1	4-0	7-0	3-0
LÓSTREGO C.F.	0-1	2-4	2-0		1-1	0-1	0-1	0-0	3-0	1-1	3-0	2-1	1-0	4-0	5-0	7-0
C.D. OLÍMPICO DE LEÓN	2-3	1-0	1-2	4-1		1-3	2-2	2-1	1-1	1-0	3-2	2-1	3-0	8-0	5-0	7-0
VICTORIA C.F.	1-1	0-0	0-3	1-2	0-2		1-1	5-2	1-1	0-1	1-0	3-1	2-0	9-0	3-0	7-0
OVIEDO MODERNO C.F. "B"	2-2	0-1	2-1	4-1	1-2	1-3		3-3	2-1	3-1	1-3	3-0	0-0	1-2	13-0	7-0
GIJÓN FÚTBOL FEMENINO	0-4	0-3	3-2	0-1	1-0	0-2	1-2		1-0	2-1	4-2	3-0	1-0	2-0	5-0	7-0
U.D. MOS	1-2	0-2	1-2	1-1	1-1	4-2	1-1	1-1		2-1	3-1	2-3	5-1	5-0	4-1	7-0
VICTORIA F.C.	0-1	0-1	1-3	0-1	2-1	1-2	1-2	1-0	0-1		1-0	3-0	3-0	2-0	8-0	7-0
UMIA F.C.	0-4	0-2	1-2	0-1	1-2	0-2	1-1	1-0	0-0	2-1		2-0	0-0	4-2	1-0	7-0
U.D. LLANERA	1-5	1-9	1-4	0-1	1-3	0-1	1-6	1-2	2-1	0-2	2-3		2-1	1-1	6-2	7-0
C.D. OCEJA	0-4	0-0	1-1	2-3	1-1	1-0	0-2	0-2	0-1	0-3	1-0	2-3		3-0	3-0	5-2
C.D. ROMANÓN	1-2	1-5	2-2	2-3	0-2	1-5	0-4	1-4	0-1	2-4	1-1	0-2	1-4		2-1	7-0
C.D. PARQUESOL "B"	0-3	0-7	0-3	0-3	0-2	1-2	0-4	0-1	0-2	0-5	1-7	0-4	0-6	0-2		7-0
C.D. TROPEZÓN	0-7	0-7	0-7	0-7	0-7	0-7	0-12	0-7	0-7	0-7	0-7	0-7	0-7	0-7	0-7	

El partido Real Avilés C.F. S.A.D. - C.D. Tropezón no se disputó por incomparecencia del C.D. Tropezón, dándole el partido por perdido por 3-0 y sancionándole con tres puntos menos en la clasificación

El partido Victoria C.F. - C.D. Tropezón no se disputó por incomparecencia del C.D. Tropezón, siendo la segunda incomparecencia y siendo expulsado de la competición, dándole por perdido el resto de partidos de la competición por 7-0

El partido C.D. Parquesol "B" - Real Sporting de Gijón S.A.D. no se disputó por incomparecencia del C.D. Parquesol "B", dándole el partido por perdido por 0-3 y sancionándole con tres puntos menos en la clasificación

El partido Lóstrego C.F. - Umia F.C. finalizó 0-2, pero el Umia F.C. cometió alineación indebida, dándole el partido por perdido por 3-0

El partido Lóstrego C.F. - U.D. Mos finalizó 1-2, pero el U.D. Mos cometió alineación indebida, dándole el partido por perdido por 3-0

PUESTO	EQUIPO	JUG	GAN	EMP	PER	FAVOR	CONTRA	PUNTOS
1	REAL SPORTING DE GIJÓN S.A.D.	30	25	3	2	96	13	78
2	R.C. DEPORTIVO DE LA CORUÑA S.A.D. "B"	30	25	2	3	112	11	77
3	REAL AVILÉS C.F. S.A.D.	30	22	2	6	80	26	68
4	LÓSTREGO C.F.	30	18	4	8	57	28	58
5	C.D. OLÍMPICO DE LEÓN	30	17	5	8	67	32	56
6	VICTORIA C.F.	30	17	4	9	66	32	55
7	OVIEDO MODERNO C.F. "B"	30	15	7	8	82	35	52
8	GIJÓN FÚTBOL FEMENINO	30	15	3	12	54	43	48
9	U.D. MOS	30	12	7	11	56	37	43
10	VICTORIA F.C.	30	14	1	15	57	36	43
11	UMIA F.C.	30	10	4	16	48	51	34
12	U.D. LLANERA	30	9	2	19	48	74	29
13	C.D. OCEJA	30	8	5	17	39	56	29
14	C.D. ROMANÓN	30	5	3	22	35	97	18
15	C.D. PARQUESOL "B"	30	2	0	28	20	139	3
16	C.D. TROPEZÓN	30	0	0	30	2	209	0



1ª Nacional Femenina. C.D. Olímpico de León



## ► 1ª NACIONAL GRUPO 2 - Fútbol Femenino

PRIMERA NACIONAL FEMENINA GRUPO 2 TEMPORADA 2022/23	REAL SOCIEDAD DE FÚTBOL S.A.D. "B"	S.D. EIBAR S.A.D. "B"	BURGOS C.F. S.A.D.	OIARTZUN K.E.	S.D. SAN IGNACIO	AÑORGA K.K.E.	C.D.E. MONTE SOCCER FÉMINAS	DUX LOGROÑO "B"	MULIER F.C.N.	ARRATIA C.D.	BERRIOZAR C.F.	TOLOSA C.F.	U.D. LOGROÑÉS	C.D.E. RACING FÉMINAS "B"	C.D. PRADEJÓN "B"	C.D. AURRERÁ DE VITORIA
REAL SOCIEDAD DE FÚTBOL S.A.D. "B"		1-0	3-0	1-1	1-0	5-0	5-0	7-0	3-0	5-0	5-1	2-0	3-0	7-0	7-0	9-0
S.D. EIBAR S.A.D. "B"	1-0		0-0	2-0	1-4	2-0	1-2	2-1	1-0	2-0	2-1	4-1	2-3	8-0	2-0	4-1
BURGOS C.F. S.A.D.	0-1	2-2		3-1	2-1	1-0	2-0	7-1	2-0	4-0	4-1	1-0	1-1	2-0	3-0	6-0
OIARTZUN K.E.	0-5	2-4	0-3		2-1	2-2	3-0	5-2	1-3	3-0	4-0	1-0	4-1	5-1	1-0	7-1
S.D. SAN IGNACIO	1-3	1-3	1-1	0-3		0-0	5-1	2-1	1-1	2-1	0-1	1-2	2-1	4-0	5-0	9-1
AÑORGA K.K.E.	2-1	0-2	1-0	0-0	1-3		1-1	3-0	3-1	0-2	7-0	0-1	7-1	9-2	8-0	2-0
C.D.E. MONTE SOCCER FÉMINAS	0-7	1-4	0-2	1-2	0-3	2-1		2-0	2-2	4-1	1-2	2-0	1-2	1-1	4-1	4-1
DUX LOGROÑO "B"	1-2	1-1	1-1	2-2	2-1	0-1	3-2		1-1	1-1	2-0	0-5	1-2	3-0	1-1	2-0
MULIER F.C.N.	0-4	1-2	1-4	0-0	0-2	1-1	3-4	1-2		1-0	1-3	2-1	2-2	4-3	4-1	2-0
ARRATIA C.D.	0-5	1-2	2-2	0-1	0-2	1-2	0-1	1-0	3-0		2-1	1-0	3-2	2-1	3-0	2-2
BERRIOZAR C.F.	1-2	1-2	1-3	1-3	2-3	0-2	0-3	6-0	1-2	2-2		0-1	1-0	0-0	4-1	7-1
TOLOSA C.F.	0-0	0-3	0-0	2-2	0-1	2-2	2-3	0-2	1-2	0-1	1-3		3-1	3-4	3-1	4-0
U.D. LOGROÑÉS	0-4	0-4	1-1	2-3	2-2	0-1	0-2	0-1	2-1	1-0	1-2	1-0		2-4	3-1	3-0
C.D.E. RACING FÉMINAS "B"	0-7	1-2	2-3	1-3	2-3	3-3	1-1	1-2	2-4	1-2	3-1	1-4	5-1		1-1	4-2
C.D. PRADEJÓN "B"	0-5	1-2	0-1	1-2	0-2	0-4	1-5	0-1	0-1	1-1	0-3	0-4	2-1	1-1		2-0
C.D. AURRERÁ DE VITORIA	0-6	1-9	0-2	0-3	2-2	1-4	1-8	2-6	0-4	1-2	1-3	1-1	1-3	0-2	1-2	

PUESTO	EQUIPO	JUG	GAN	EMP	PER	FAVOR	CONTRA	PUNTOS
1	REAL SOCIEDAD DE FÚTBOL S.A.D. "B"	30	26	2	2	116	8	80
2	S.D. EIBAR S.A.D. "B"	30	23	3	4	76	27	72
3	BURGOS C.F. S.A.D.	30	19	8	3	63	21	65
4	OIARTZUN K.E.	30	18	6	6	66	39	60
5	S.D. SAN IGNACIO	30	16	5	9	64	36	53
6	AÑORGA K.K.E.	30	15	7	8	67	34	52
7	C.D.E. MONTE SOCCER FÉMINAS	30	14	4	12	58	57	46
8	DUX LOGROÑO "B"	30	11	6	13	40	59	39
9	MULIER F.C.N.	30	11	6	13	45	52	39
10	ARRATIA C.D.	30	11	5	14	34	49	38
11	BERRIOZAR C.F.	30	11	2	17	49	59	35
12	TOLOSA C.F.	30	9	5	16	41	42	32
13	U.D. LOGROÑÉS	30	9	4	17	39	64	31
14	C.D.E. RACING FÉMINAS "B"	30	6	6	18	47	90	24
15	C.D. PRADEJÓN "B"	30	3	4	23	18	83	13
16	C.D. AURRERÁ DE VITORIA	30	0	3	27	21	124	3



1ª Nac. Femenina. G-2. Burgos C.F. S.A.D.

## ► 1ª NACIONAL GRUPO 4 - Fútbol Femenino

PRIMERA NACIONAL FEMENINA GRUPO 4 TEMPORADA 2022/23	CLUB ATLÉTICO DE MADRID S.A.D. "C"	MADRID C.F.F. "C"	SPORTEXTREMADURA C.D.	C.F. POZUELO DE ALARCÓN	C.D.F.F. OLYMPIA LAS ROZAS	C.D.E. OLÍMPICO DE MADRID	C.D. SAMPER	FUTBOLELLAS C.F.F.	C.D. SANTA TERESA "B"	EXTREMADURA FEMENINO F.C.	C.D. SALAMANCA FÚTBOL FEMENINO	DINAMO GUADALAJARA	RAYO VALLECANO DE MADRID SAD "B"	DAIMIEL FUTBOL FEMENINO	ATLÉTICO LINCE	C.P. SAN MIGUEL
CLUB ATLÉTICO DE MADRID S.A.D. "C"		2-1	3-0	0-0	2-1	2-3	5-2	5-1	5-0	3-0	7-0	1-0	2-0	3-0	2-1	6-0
MADRID C.F.F. "C"	1-4		0-2	2-5	1-1	0-6	0-1	4-0	6-1	3-3	3-1	3-1	7-0	6-1	2-1	9-1
SPORTEXTREMADURA C.D.	3-2	0-2		2-3	1-0	2-1	1-0	6-0	3-0	6-2	3-1	3-0	4-0	7-1	6-0	2-0
C.F. POZUELO DE ALARCÓN	3-2	0-1	0-0		1-0	0-0	2-1	2-0	4-0	2-2	2-1	1-2	3-0	1-1	2-0	6-1
C.D. F.F. OLYMPIA LAS ROZAS	4-2	2-3	1-0	1-1		2-1	1-2	3-1	6-3	1-1	2-1	0-4	1-0	5-0	2-0	9-0
C.D.E. OLÍMPICO DE MADRID	0-1	1-1	0-3	1-1	2-4		1-3	1-1	1-0	3-2	2-1	1-1	1-0	2-1	3-0	5-0
C.D. SAMPER	1-6	0-2	1-0	1-2	1-5	1-3		2-2	2-4	2-2	4-1	0-0	1-2	5-0	3-1	6-2
FUTBOLELLAS C.F.F.	1-2	1-2	0-1	1-4	0-0	2-1	1-2		1-1	1-0	1-1	2-0	1-1	4-0	1-0	3-1
C.D. SANTA TERESA "B"	1-2	1-4	2-1	1-2	1-2	3-4	2-2	0-2		2-1	4-2	1-0	2-1	7-0	1-0	8-0
EXTREMADURA FEMENINO F.C.	0-1	0-2	2-4	1-2	1-5	1-4	0-1	0-1	3-0		3-2	1-1	2-0	3-2	2-2	4-2
C.D. SALAMANCA FÚTBOL FEMENINO	0-3	0-3	2-2	2-2	0-4	0-0	3-2	3-1	2-8	0-2		1-0	1-0	5-4	1-0	4-0
DINAMO GUADALAJARA	0-1	1-4	0-3	1-2	0-1	0-3	1-0	0-1	2-3	1-1	2-0		1-0	5-0	4-0	3-1
RAYO VALLECANO DE MADRID SAD "B"	1-2	2-4	5-4	1-0	2-3	1-5	0-5	1-3	1-1	0-2	1-2	1-0		6-3	0-1	2-1
DAIMIEL FUTBOL FEMENINO	0-7	1-3	0-6	0-3	1-0	1-0	1-2	1-3	1-0	1-4	0-1	2-0	0-3		0-0	2-0
ATLÉTICO LINCE	0-1	2-3	0-2	2-1	1-3	1-2	1-2	0-2	0-2	0-1	0-2	4-1	0-0	5-1		1-0
C.P. SAN MIGUEL	3-6	1-4	0-6	1-4	0-5	1-2	2-4	0-3	0-4	1-4	0-5	2-4	1-1	1-3	3-2	

El partido Extremadura Femenino F.C. - C.D. Santa Teresa "B" no se disputó por incomparecencia del C.D. Santa Teresa "B", dándole el partido por perdido por 3-0 y sancionándole con tres puntos menos en la clasificación

PUESTO	EQUIPO	JUG	GAN	EMP	PER	FAVOR	CONTRA	PUNTOS
1	CLUB ATLÉTICO DE MADRID S.A.D. "C"	30	25	1	4	90	27	76
2	MADRID C.F.F. "C"	30	21	3	6	86	42	66
3	SPORTEXTREMADURA C.D.	30	21	2	7	83	28	65
4	C.F. POZUELO DE ALARCÓN	30	18	8	4	61	28	62
5	C.D. F.F. OLYMPIA LAS ROZAS	30	19	4	7	74	33	61
6	C.D.E. OLÍMPICO DE MADRID	30	16	6	8	59	36	54
7	C.D. SAMPER	30	14	4	12	59	53	46
8	FUTBOLELLAS C.F.F.	30	13	6	11	41	44	45
9	C.D. SANTA TERESA "B"	30	13	3	14	63	60	39
10	EXTREMADURA FEMENINO F.C.	30	10	7	13	50	55	37
11	C.D. SALAMANCA FÚTBOL FEMENINO	30	11	4	15	45	65	37
12	DINAMO GUADALAJARA	30	9	4	17	35	43	31
13	RAYO VALLECANO DE MADRID SAD "B"	30	7	4	19	32	63	25
14	DAIMIEL FUTBOL FEMENINO	30	6	2	22	28	97	20
15	ATLÉTICO LINCE	30	5	3	22	25	55	18
16	C.P. SAN MIGUEL	30	1	1	28	25	127	4



1ª Nacional Femenina. G-4. C.D. Salamanca Fútbol Femenino



## ► 1ª REGIONAL LIGA GONALPI - Fútbol Femenino

PRIMERA REGIONAL FEMENINA LIGA GONALPI TEMPORADA 2022/23	C.D. BOVEDANA	C.D. SAN JOSÉ	BURGOS C.F. S.A.D. "B"	REAL VALLADOLID - SIMANCAS	C.D. ZAMORA AMIGOS DEL DUERO	CAPISCOL C.F.	U.D. SANTA MARTA DE TORMES	FEMENINO PONFERRADINA	C.D. SALAMANCA FÚTBOL FEMENINO "B"	OLÍMPICO DE LEÓN "B"	C.D. MONTERESMA-LA ATALAYA	C. Y D. LEONESA S.A.D.	ATLÉTICO LINCE "B"	C.D. SAN PÍOX
C.D. BOVEDANA		1-0	3-2	2-0	1-2	3-0	1-1	5-0	3-1	4-1	2-0	2-1	1-0	8-1
C.D. SAN JOSÉ	3-1		2-3	3-0	1-0	5-1	6-1	8-0	6-1	3-0	6-1	5-2	3-1	13-0
BURGOS C.F. S.A.D. "B"	0-1	2-0		1-0	0-0	2-1	3-1	4-1	0-0	2-1	4-0	3-3	4-0	4-1
REAL VALLADOLID - SIMANCAS	0-4	3-1	1-1		3-0	3-0	4-0	10-2	4-0	3-0	2-1	5-0	6-0	4-0
C.D. ZAMORA AMIGOS DEL DUERO	1-1	1-2	0-2	2-2		2-0	5-0	2-1	2-1	4-2	1-0	4-1	3-1	5-0
CAPISCOL C.F.	0-0	1-5	2-3	2-4	4-4		3-1	3-0	2-3	3-0	5-3	4-1	3-0	6-1
U.D. SANTA MARTA DE TORMES	1-5	1-2	0-4	0-4	2-2	1-2		5-0	0-1	4-1	8-3	3-0	3-0	8-1
FEMENINO PONFERRADINA	1-3	1-3	2-0	2-3	2-4	3-3	7-3		1-2	1-1	2-2	1-0	1-0	1-1
C.D. SALAMANCA FÚTBOL FEMENINO "B"	0-1	0-1	0-1	2-2	1-2	0-2	0-1	2-4		2-2	3-1	1-4	3-0	6-0
OLÍMPICO DE LEÓN "B"	2-4	0-0	0-2	2-1	1-2	3-6	2-2	2-2	0-0		1-2	1-0	3-1	7-3
C.D. MONTERESMA-LA ATALAYA	0-3	0-3	0-4	1-10	1-3	1-1	3-5	0-5	2-1	2-4		3-1	2-0	4-2
C. Y D. LEONESA S.A.D.	2-5	0-4	0-2	0-5	0-5	3-2	0-3	1-2	2-4	0-0	3-1		0-1	6-0
ATLÉTICO LINCE "B"	0-5	0-2	1-3	0-4	1-6	1-0	0-3	0-0	0-2	0-3	0-3	3-2		6-2
C.D. SAN PÍOX	0-7	0-6	1-2	0-7	0-7	0-5	1-5	2-3	2-2	0-1	5-1	1-6	1-2	

PUESTO	EQUIPO	JUG	GAN	EMP	PER	FAVOR	CONTRA	PUNTOS
1	C.D. BOVEDANA	26	21	3	2	76	19	66
2	C.D. SAN JOSÉ	26	21	1	4	93	21	64
3	BURGOS C.F. S.A.D. "B"	26	19	4	3	58	21	61
4	REAL VALLADOLID - SIMANCAS	26	18	3	5	90	26	57
5	C.D. ZAMORA AMIGOS DEL DUERO	26	17	5	4	69	30	56
6	CAPISCOL C.F.	26	11	4	11	61	52	37
7	U.D. SANTA MARTA DE TORMES	26	11	3	12	62	60	36
8	FEMENINO PONFERRADINA	26	8	6	12	45	69	30
9	C.D. SALAMANCA FÚTBOL FEMENINO "B"	26	8	5	13	38	45	29
10	OLÍMPICO DE LEÓN "B"	26	7	7	12	40	53	28
11	C.D. MONTERESMA-LA ATALAYA	26	6	2	18	37	84	20
12	C. Y D. LEONESA S.A.D.	26	5	2	19	38	70	17
13	ATLÉTICO LINCE "B"	26	5	1	20	18	68	16
14	C.D. SAN PÍOX	26	1	2	23	25	132	2



1ª Regional - L. Gonalpi. Bovedana

## ▶ 2ª REG. LIGA DOBLE G GRUPO A- Fútbol Femenino

SEGUNDA REGIONAL LIGA DOBLE G GRUPO "A" TEMPORADA 2022/23	BURGOS C.F. S.A.D. "C"	C.D. PALENCIA FUTBOL FEMENINO	ASTORGA FEMENINO	BURGOS C.F. S.A.D. "D"	CAPISCOL C.F. "B"	C.D. EJIDO	ARANDINA C.F.	OLÍMPICO DE LEÓN "C"	C. Y D. LEONESA S.A.D. "B"	C.D. SAN PEDRO
BURGOS C.F. S.A.D. "C"		1-1	1-0	3-0	5-0	4-0	6-0	5-0	6-1	13-0
C.D. PALENCIA FUTBOL FEMENINO	1-1		2-1	3-2	4-1	2-1	6-1	2-0	4-0	6-0
ASTORGA FEMENINO	0-2	3-1		0-0	4-0	4-0	9-2	3-1	2-2	6-1
BURGOS C.F. S.A.D. "D"	0-2	0-1	3-3		3-1	2-1	2-0	1-1	2-1	10-0
CAPISCOL C.F. "B"	3-2	1-2	1-2	1-0		0-2	1-0	1-2	0-0	7-0
C.D. EJIDO	0-8	0-3	1-3	0-2	2-3		4-1	4-4	4-0	3-0
ARANDINA C.F.	1-9	0-4	1-2	3-4	4-0	1-1		2-1	1-1	6-0
OLÍMPICO DE LEÓN "C"	0-2	2-3	1-3	0-1	1-0	0-2	2-4		5-1	9-0
C. Y D. LEONESA S.A.D. "B"	0-1	0-4	1-3	0-5	3-4	1-1	3-4	2-0		9-0
C.D. SAN PEDRO	0-8	1-7	0-4	0-3	0-5	1-2	0-8	0-4	1-4	

El Olímpico de León "D" se retiró antes de comenzar la competición

PUESTO	EQUIPO	JUG	GAN	EMP	PER	FAVOR	CONTRA	PUNTOS
1	BURGOS C.F. S.A.D. "C"	18	15	2	1	79	7	47
2	C.D. PALENCIA FUTBOL FEMENINO	18	15	2	1	56	15	47
3	ASTORGA FEMENINO	18	12	3	3	52	20	39
4	BURGOS C.F. S.A.D. "D"	18	10	3	5	40	20	33
5	CAPISCOL C.F. "B"	18	7	1	10	29	36	22
6	C.D. EJIDO	18	6	3	9	28	39	21
7	ARANDINA C.F.	18	6	2	10	39	55	20
8	OLÍMPICO DE LEÓN "C"	18	5	2	11	33	36	17
9	C. Y D. LEONESA S.A.D. "B"	18	3	4	11	29	47	13
10	C.D. SAN PEDRO	18	0	0	18	4	114	0



2ª Regional Doble G A - BURGOS CF

## ▶ 2ª REG. LIGA DOBLE G GRUPO B - Fútbol Femenino

SEGUNDA REGIONAL LIGA DOBLE G GRUPO "B" TEMPORADA 2022/23	C.D. MILAGROSA-LAS NIEVES	F.F. MEDINA-COMARCA	C.D. NAVEGA	ATLÉTICO LINCE "C"	C.D. ZAMORA AMIGOS DEL DUERO "B"	C.D. COLEGIOS DIOCESANOS	C.D. RIBERT	C.D. QUINTANAR-PALACIO	C.D. PARQUESOL "C"	C.D. SAN PÍO X "B"	C.D. NAVEGA "B"	C.D. JUVENTUD RONDILLA
C.D. MILAGROSA-LAS NIEVES		7-0	4-0	5-1	6-1	9-1	7-0	13-0	18-0	19-0	6-1	18-0
F.F. MEDINA-COMARCA	1-2		3-0	3-0	5-1	3-1	1-1	4-0	7-0	7-0	3-1	4-0
C.D. NAVEGA	2-6	1-3		4-1	1-1	2-1	1-2	4-0	12-0	6-3	5-0	3-0
ATLÉTICO LINCE "C"	1-6	3-1	0-2		0-1	4-4	2-1	4-0	3-1	6-0	3-2	6-1
C.D. ZAMORA AMIGOS DEL DUERO "B"	1-4	0-6	1-5	0-3		2-1	5-0	5-0	4-1	6-0	5-0	3-2
C.D. COLEGIOS DIOCESANOS	1-5	1-3	0-6	3-3	3-2		0-0	0-1	5-0	4-1	4-0	4-4
C.D. RIBERT	0-7	0-0	0-2	2-2	4-1	0-2		3-1	2-1	6-0	2-0	5-1
C.D. QUINTANAR-PALACIO	0-11	0-4	0-8	1-3	3-3	3-1	2-1		3-3	6-2	3-1	3-2
C.D. PARQUESOL "C"	0-14	1-3	0-7	2-3	1-2	2-2	2-1	2-6		3-1	1-2	6-0
C.D. SAN PÍO X "B"	0-7	1-6	0-12	0-7	3-5	0-1	1-0	5-2	1-1		1-3	3-1
C.D. NAVEGA "B"	0-5	0-2	1-9	0-1	0-0	0-1	2-1	4-1	1-3	0-4		2-0
C.D. JUVENTUD RONDILLA	3-4	2-9	1-18	4-0	1-5	0-2	5-1	3-2	3-5	3-6	4-2	

PUESTO	EQUIPO	JUG	GAN	EMP	PER	FAVOR	CONTRA	PUNTOS
1	C.D. MILAGROSA-LAS NIEVES	22	22	0	0	183	13	66
2	F.F. MEDINA-COMARCA	22	17	2	3	78	22	53
3	C.D. NAVEGA	22	16	1	5	110	27	49
4	ATLÉTICO LINCE "C"	22	12	3	7	56	43	39
5	C.D. ZAMORA AMIGOS DEL DUERO "B"	22	11	3	8	54	49	36
6	C.D. COLEGIOS DIOCESANOS	22	8	5	9	42	50	29
7	C.D. RIBERT	22	7	4	11	32	45	25
8	C.D. QUINTANAR-PALACIO	22	7	2	13	37	86	23
9	C.D. PARQUESOL "C"	22	5	3	14	35	100	18
10	C.D. SAN PÍO X "B"	22	5	1	16	32	111	16
11	C.D. NAVEGA "B"	22	5	1	16	22	64	16
12	C.D. JUVENTUD RONDILLA	22	4	1	17	40	111	13



### FASE DE ASCENSO

#### SEMIFINALES

C.D. NAVEGA 3 - C.D. PALENCIA FUTBOL FEMENINO 2

ASTORGA FEMENINO 1 - F.F. MEDINA-COMARCA 1

C.D. PALENCIA FUTBOL FEMENINO 0 - C.D. NAVEGA 2

F.F. MEDINA-COMARCA 0 - ASTORGA FEMENINO 0 (4-3)

#### FINAL

C.D. NAVEGA 2 - F.F. MEDINA-COMARCA 2

F.F. MEDINA-COMARCA 2 - C.D. NAVEGA 5

## ► 1ª PROVINCIAL GRUPO SEGOVIA - Fútbol Femenino

PRIMERA PROVINCIAL FEMENINA GRUPO SEGOVIA TEMPORADA 2022/23	C.D. EL ESPINAR ARLEQUÍN	GIMNÁSTICA SEGOVIANA C.F.	C.D. IE UNIVERSITY ATHLETICS	C.D. MONTERESMA-LA ATALAYA "B"	SPORTING RIAZANO	C.D. SIERRA DE LA MUJER MUERTA
C.D. EL ESPINAR ARLEQUÍN		4-2 1-2	2-0 3-2	4-0 3-0	7-2 5-0	8-2 9-1
GIMNÁSTICA SEGOVIANA C.F.	3-4 4-3		4-2 4-1	2-0 5-0	1-4 8-2	6-1 7-5
C.D. IE UNIVERSITY ATHLETICS	0-2 3-6	6-2 5-3		3-0 3-0	2-2 3-1	5-2 4-5
C.D. MONTERESMA-LA ATALAYA "B"	1-5 4-2	1-3 0-2	2-4 2-4		2-1 3-1	1-3 6-2
SPORTING RIAZANO	2-4 2-5	0-3 0-1	3-3 1-6	0-0 0-3		3-2 0-1
C.D. SIERRA DE LA MUJER MUERTA	5-10 4-6	4-6 0-7	0-6 2-5	1-1 4-4	0-2 3-4	

El C.D. Cantalejo se retiró antes de comenzar la competición

PUESTO	EQUIPO	JUG	GAN	EMP	PER	FAVOR	CONTRA	PUNTOS
1	C.D. EL ESPINAR ARLEQUÍN	20	17	0	3	93	39	51
2	GIMNÁSTICA SEGOVIANA C.F.	20	15	0	5	75	43	45
3	C.D. IE UNIVERSITY ATHLETICS	20	11	2	7	67	46	35
4	C.D. MONTERESMA-LA ATALAYA "B"	20	5	3	12	30	52	18
5	SPORTING RIAZANO	20	4	3	13	30	62	15
6	C.D. SIERRA DE LA MUJER MUERTA	20	3	2	15	47	100	11

## ► 1ª PROVINCIAL GRUPO SORIA - Fútbol Femenino

PRIMERA PROVINCIAL FEMENINA GRUPO SORIA TEMPORADA 2022/23	C.D. SAN JOSÉ "B"	SPORTING CLUB UXAMA	C.D. SAN ESTEBAN DE GORMAZ	C.D. CASTROVIEJO	C.D. VALERÁNICA
C.D. SAN JOSÉ "B"		3-0 5-0	1-1 4-0	9-0 5-1	5-1 9-0 3-0
SPORTING CLUB UXAMA	0-2 0-1 0-2		1-3 3-0 2-1	6-0 2-0 0-0	2-0 0-1
C.D. SAN ESTEBAN DE GORMAZ	1-3 2-6 1-2	2-3 3-0		6-0 3-2	3-1 4-1
C.D. CASTROVIEJO	0-11 0-5 0-6	0-4 0-3	1-2 1-1 0-3		3-1 2-1 0-2
C.D. VALERÁNICA	1-7 2-3	0-3 0-1 0-1	0-7 1-1 2-5	1-2 2-1	

El C.D. Golmayo-Camaretas se retiró antes de comenzar la competición

POSICIÓN	EQUIPO	J.	G.	E.	P.	F.	C.	PUNTOS
1	C.D. SAN JOSÉ "B"	20	19	1	0	92	10	58
2	SPORTING CLUB UXAMA	20	11	1	8	31	23	34
3	C.D. SAN ESTEBAN DE GORMAZ	20	10	3	7	49	34	33
4	C.D. CASTROVIEJO	20	3	2	15	13	73	11
5	C.D. VALERÁNICA	20	3	1	16	17	62	10



## ► COPA DE S.M. LA REINA - Fútbol Femenino

### 1ª ELIMINATORIA

R.C. DEPORTIVO DE LA CORUÑA SAD 5 - C.D. PARQUESOL 0



# MEMORIA DE COMPETICIONES - FÚTBOL SALA

## COMPETICIÓN SENIOR

SEGUNDA FEDERACIÓN FÚTBOL SALA TEMPORADA 2022/23	F.S. PEÑISCOLA	BURELA F.S.	O PARRULO F.S.	ALZIRA F.S.	A.D. SALA 10 ZARAGOZA	UNIÓN ÁFRICA CEUTÍ	C.D. EL EJIDO FUTSAL	REAL BETIS BALOMPIÉ S.A.D. "B"	C.F.S. COLO COLO	F.C. BARCELONA "B"	C.D.E. LEGANÉS F.S.	C.F.S. BISONTES CASTELLÓN	SALA 5 MARTORELL F.S.	COLEGIO EL VALLE C.D.	ATLÉTICO BENAVENTE F.S.	GRAN CANARIA F.S.
F.S. PEÑISCOLA		3-1	9-2	5-2	4-3	6-2	4-0	5-1	7-0	5-3	7-2	3-2	5-4	5-2	6-2	5-1
BURELA F.S.	4-4		7-2	5-1	5-2	3-2	2-2	7-1	5-3	3-3	6-2	4-0	3-4	6-3	6-2	6-3
O PARRULO F.S.	3-7	6-4		6-3	5-5	7-4	3-3	7-3	5-3	0-0	4-0	7-3	7-8	5-1	5-2	8-0
ALZIRA F.S.	1-6	3-3	2-5		3-3	3-4	5-0	8-2	3-1	3-2	2-1	4-3	4-2	4-1	6-1	1-0
A.D. SALA 10 ZARAGOZA	1-2	1-3	0-3	3-3		1-2	4-2	1-0	2-1	6-3	2-2	6-4	7-1	7-2	4-2	4-2
UNIÓN ÁFRICA CEUTÍ	2-3	4-3	3-4	4-0	2-8		2-1	3-7	5-2	4-10	2-1	6-1	6-2	8-2	12-1	8-1
C.D. EL EJIDO FUTSAL	2-6	2-4	1-4	1-1	3-3	5-4		5-2	6-6	4-3	3-0	3-3	4-1	2-2	5-3	3-0
REAL BETIS BALOMPIÉ S.A.D. "B"	3-0	3-5	2-4	1-0	3-2	3-3	2-3		3-2	5-4	3-3	0-2	5-4	4-4	4-2	5-1
C.F.S. COLO COLO	2-8	1-3	5-5	3-5	0-5	4-1	3-2	7-5		5-3	5-6	3-4	6-3	7-3	14-1	7-2
F.C. BARCELONA "B"	4-5	3-4	6-0	5-7	2-5	4-3	2-4	2-3	3-3		2-3	5-0	4-4	3-1	6-0	9-2
C.D.E. LEGANÉS F.S.	2-2	1-1	1-1	2-5	3-3	3-6	3-2	2-2	0-1	2-3		1-1	3-5	5-3	8-3	10-8
C.F.S. BISONTES CASTELLÓN	1-5	1-2	2-1	1-2	2-2	0-4	0-6	3-2	3-0	2-4	1-1		4-3	6-2	6-2	3-2
SALA 5 MARTORELL F.S.	2-5	1-5	3-5	1-2	4-8	2-4	1-7	5-1	4-7	7-4	2-2	5-5		2-5	4-4	1-5
COLEGIO EL VALLE C.D.	1-7	4-7	1-6	4-7	2-8	5-3	0-6	2-7	1-3	1-1	3-5	2-1	3-5		8-2	7-4
ATLÉTICO BENAVENTE F.S.	3-11	1-7	2-2	2-2	1-6	3-4	1-1	5-6	3-7	6-7	1-2	3-2	8-2	5-2		6-2
GRAN CANARIA F.S.	1-4	3-5	3-6	1-4	1-6	6-8	1-4	5-5	7-5	2-6	4-6	1-3	3-4	4-3	6-5	

PUESTO	EQUIPO	JUG	GAN	EMP	PER	FAVOR	CONTRA	PUNTOS
1	F.S. PEÑISCOLA	30	27	2	1	154	59	83
2	BURELA F.S.	30	21	5	4	129	71	68
3	O PARRULO F.S.	30	18	6	6	128	93	60
4	ALZIRA F.S.	30	17	5	8	96	78	56
5	A.D. SALA 10 ZARAGOZA	30	16	7	7	118	72	55
6	UNIÓN ÁFRICA CEUTÍ	30	17	1	12	125	101	52
7	C.D. EL EJIDO FUTSAL	30	13	8	9	92	75	47
8	REAL BETIS BALOMPIÉ S.A.D. "B"	30	12	5	13	93	106	41
9	C.F.S. COLO COLO	30	12	3	15	116	113	39
10	F.C. BARCELONA "B"	30	11	5	14	116	99	38
11	C.D.E. LEGANÉS F.S.	30	9	10	11	82	93	37
12	C.F.S. BISONTES CASTELLÓN	30	10	5	15	69	91	35
13	SALA 5 MARTORELL F.S.	30	7	4	19	96	141	25
14	COLEGIO EL VALLE C.D.	30	5	3	22	80	145	18
15	ATLÉTICO BENAVENTE F.S.	30	4	4	22	82	163	16
16	GRAN CANARIA F.S.	30	4	1	25	81	157	13



2ª FEDERACIÓN FUTSAL ATLÉTICO BENAVENTE F.S.

## ▶ 2ª DIVISIÓN B GRUPO 1 - Fútbol Sala

SEGUNDA DIVISIÓN "B" FÚTBOL SALA GRUPO "1" TEMPORADA 2022/23	A.D.C. LUGO SALA	GUARDO F.S.	F.S. SALAMANCA-UNIONISTAS F.S.	O PARRULO FERROL FS "B"	ALBENSE F.S.	A ESTRADA FUTSAL	VILALBA F.S.	C.D. JUVENTUD DEL CÍRCULO CATÓLICO	LEIS PONTEVEDRA	C.D. UNIÓN ARROYO	I.E.S. CORUXO F.S.	O ESTEO F.S.	SALA OURENSE 2014	RIBEIRA DE PIQUÍN F.S.	C.D. UNIVERSIDAD DE VALLADOLID	C.D. SEGOSALA
	A.D.C. LUGO SALA	3-3	5-1	6-0	7-3	6-1	9-0	8-3	6-3	7-5	5-1	10-5	4-1	5-0	6-0	5-2
GUARDO F.S.	2-1	4-3	3-2	5-2	6-2	2-2	3-2	6-2	4-6	9-4	10-3	8-5	3-3	5-2	9-1	
F.S. SALAMANCA-UNIONISTAS F.S.	6-3	4-5	3-3	4-2	6-3	4-5	5-3	7-0	6-2	2-4	8-4	8-1	2-4	7-4	8-3	
O PARRULO FERROL FS "B"	5-4	4-3	2-2	7-2	6-1	1-1	3-2	1-2	6-3	1-2	5-2	4-0	5-4	6-1	7-3	
ALBENSE F.S.	4-6	10-7	4-4	5-4	1-1	8-2	7-8	6-1	8-5	9-1	6-6	8-1	6-1	4-1	4-2	
A ESTRADA FUTSAL	1-5	3-3	7-4	2-4	4-6	3-4	4-2	4-3	8-0	5-5	6-2	5-0	6-3	5-2	6-3	
VILALBA F.S.	2-6	4-5	2-4	2-4	3-2	5-6	4-4	4-2	2-5	4-1	7-2	2-1	8-1	11-7	6-2	
C.D. JUVENTUD DEL CÍRCULO CATÓLICO	4-4	2-7	3-5	1-3	4-4	4-2	5-6	3-5	5-1	5-2	4-2	3-2	1-1	6-2	6-1	
LEIS PONTEVEDRA	4-3	3-5	3-2	6-1	1-2	1-1	2-2	5-4	4-2	5-7	5-6	4-2	3-4	6-4	5-2	
C.D. UNIÓN ARROYO	3-1	1-6	2-4	4-7	3-7	6-3	5-5	2-4	2-1	7-2	6-3	5-1	6-2	5-2	2-2	
I.E.S. CORUXO F.S.	2-3	6-4	2-4	2-2	2-2	2-6	4-0	5-3	3-5	3-3	5-0	4-2	3-3	3-4	4-3	
O ESTEO F.S.	5-7	7-7	5-9	7-4	6-5	4-4	3-9	4-1	3-5	8-4	3-3	4-4	7-5	8-13	5-5	
SALA OURENSE 2014	0-10	1-4	2-3	3-6	5-3	5-3	1-3	5-6	6-5	3-0	5-4	3-8	3-5	6-1	8-2	
RIBEIRA DE PIQUÍN F.S.	2-4	2-2	2-2	2-4	3-4	1-2	1-1	1-2	2-3	5-3	2-1	2-5	1-2	10-7	5-2	
C.D. UNIVERSIDAD DE VALLADOLID	1-7	1-4	1-5	6-4	3-4	3-8	3-2	3-2	6-2	2-6	5-9	1-5	2-6	6-5	2-3	
C.D. SEGOSALA	3-8	7-3	3-5	3-4	6-9	6-6	5-7	4-7	4-2	6-6	2-2	4-5	0-4	5-4	4-4	

PUESTO	EQUIPO	JUG	GAN	EMP	PER	FAVOR	CONTRA	PUNTOS
1	A.D.C. LUGO SALA	30	23	2	5	164	72	71
2	GUARDO F.S.	30	19	6	5	147	98	63
3	F.S. SALAMANCA-UNIONISTAS F.S.	30	18	4	8	137	93	58
4	O PARRULO FERROL FS "B"	30	18	4	8	115	87	58
5	ALBENSE F.S.	30	16	5	9	147	113	53
6	A ESTRADA FUTSAL	30	13	6	11	115	106	45
7	VILALBA F.S.	30	13	6	11	111	107	45
8	C.D. JUVENTUD DEL CÍRCULO CATÓLICO	30	13	4	13	111	108	43
9	LEIS PONTEVEDRA	30	13	2	15	98	110	41
10	C.D. UNIÓN ARROYO	30	11	4	15	110	127	37
11	I.E.S. CORUXO F.S.	30	10	7	13	98	113	37
12	O ESTEO F.S.	30	10	6	14	137	167	36
13	SALA OURENSE 2014	30	10	1	19	88	125	31
14	RIBEIRA DE PIQUÍN F.S.	30	7	6	17	86	113	27
15	C.D. UNIVERSIDAD DE VALLADOLID	30	7	1	22	99	164	22
16	C.D. SEGOSALA	30	4	6	20	98	158	18



Segunda B Grupo 1 GUARDO FS

### FASE DE ASCENSO A SEGUNDA DIVISIÓN

#### 1ª ELIMINATORIA

F.S. SALAMANCA-UNIONISTAS F.S. 4 - GUARDO F.S. 2

GUARDO F.S. 6 - F.S. SALAMANCA-UNIONISTAS F.S. 4

#### 2ª ELIMINATORIA

GUARDO F.S. 4 - C.D. SALESIANOS 1

C.D. SALESIANOS 3 - GUARDO F.S. 0



## ▶ 3ª DIVISIÓN GRUPO 9 - Fútbol Sala

<b>TERCERA DIVISIÓN FÚTBOL SALA GRUPO 9 TEMPORADA 2022/23</b>	C.D. SAN CRISTÓBAL DE SEGOVIA	C.D. INTERSALA ZAMORA	C.D. TIERRA CASTELLANA	VADILLOS C.F.	CISTIerna F.S.	C.D. TRES COLUMNAS	F.S. ALHAMBRA DE GUIJUELO	F.S. CUÉLLAR COJALBA	C.D. TIERNO GALVÁN	RIVER ZAMORA F.S.	DOMOTEC LEÓN F.S.	F.S. SALAMANCA "B"	C.D. EL ESPINAR ARLEQUÍN	VENTA DE BAÑOS F.S.
C.D. SAN CRISTÓBAL DE SEGOVIA		3-4	5-5	5-9	3-2	4-2	6-4	5-3	3-2	4-4	10-2	7-2	15-0	7-0
C.D. INTERSALA ZAMORA	5-4		5-2	5-2	6-0	4-1	4-7	12-3	7-5	9-1	8-1	2-1	11-2	6-0
C.D. TIERRA CASTELLANA	4-5	9-7		10-4	3-8	5-5	11-4	9-7	2-1	10-6	2-2	8-5	15-4	9-3
VADILLOS C.F.	6-11	6-3	8-5		6-3	1-5	3-3	4-5	2-2	8-1	6-4	3-2	8-2	6-2
CISTIerna F.S.	1-4	3-3	1-6	4-5		5-2	6-6	3-3	5-2	10-4	3-2	5-2	12-1	3-1
C.D. TRES COLUMNAS	4-6	5-9	4-5	4-10	2-3		10-3	5-9	5-1	9-2	4-3	7-1	8-6	8-2
F.S. ALHAMBRA DE GUIJUELO	6-6	3-8	7-5	5-3	6-4	4-8		2-2	3-3	5-2	6-3	2-3	5-1	3-1
F.S. CUÉLLAR COJALBA	4-5	3-4	5-5	6-8	5-6	4-3	7-2		6-5	12-2	7-1	1-4	6-3	6-1
C.D. TIERNO GALVÁN	2-6	6-4	2-4	7-4	6-6	8-4	3-2	5-2		4-4	2-2	6-6	8-6	3-1
RIVER ZAMORA F.S.	3-8	3-4	5-7	4-3	7-7	2-7	7-2	8-6	2-6		4-3	3-0	5-2	6-3
DOMOTEC LEÓN F.S.	3-5	3-2	5-4	7-4	3-4	1-8	0-2	1-4	5-5	6-1		4-2	10-4	4-2
F.S. SALAMANCA "B"	3-9	6-7	2-4	7-2	3-6	5-5	2-3	5-2	5-5	8-4	4-4		5-5	8-2
C.D. EL ESPINAR ARLEQUÍN	0-8	3-12	1-10	5-10	2-0	6-6	7-3	5-3	4-6	4-6	7-7	2-8		1-1
VENTA DE BAÑOS F.S.	0-2	1-7	2-11	0-5	4-3	1-5	1-4	3-9	3-2	0-2	1-7	3-6	3-3	

PUESTO	EQUIPO	JUG	GAN	EMP	PER	FAVOR	CONTRA	PUNTOS
1	C.D. SAN CRISTÓBAL DE SEGOVIA	26	20	3	3	156	80	63
2	C.D. INTERSALA ZAMORA	26	20	1	5	158	83	61
3	C.D. TIERRA CASTELLANA	26	16	4	6	170	113	52
4	VADILLOS C.F.	26	14	2	10	136	117	44
5	CISTIerna F.S.	26	12	5	9	113	97	41
6	C.D. TRES COLUMNAS	26	12	3	11	136	110	39
7	F.S. ALHAMBRA DE GUIJUELO	26	11	5	10	102	116	38
8	F.S. CUÉLLAR COJALBA	26	11	3	12	130	116	36
9	C.D. TIERNO GALVÁN	26	9	8	9	107	103	35
10	RIVER ZAMORA F.S.	26	9	3	14	98	147	30
11	DOMOTEC LEÓN F.S.	26	8	5	13	93	111	29
12	F.S. SALAMANCA "B"	26	8	5	13	105	111	29
13	C.D. EL ESPINAR ARLEQUÍN	26	3	5	18	86	191	14
14	VENTA DE BAÑOS F.S.	26	2	2	22	41	136	8



### FASE DE ASCENSO A SEGUNDA DIVISIÓN B

C.D. SAN CRISTÓBAL DE SEGOVIA 4 - LA FOLIA F.S. 1

LA FOLIA F.S. 1 - C.D. SAN CRISTÓBAL DE SEGOVIA 4

## ► 1ª REGIONAL AFICIONADOS - Fútbol Sala

PRIMERA REGIONAL DE AFICIONADOS FÚTBOL SALA TEMPORADA 2022/23	C.D. PONFESALA	VALLADOLID SPORT SALA	C.D. INTERSALA	TREPALIO LEÓN SALA	C.F.S. LA BAÑEZA	RACING CUÉLLAR	ATLÉTICO BENAVENTE F.S. "B"	ZARZUELA DEL PINAR F.S.	C.D. VALVERDE	C.D. ÁVILASALA	ATLÉTICO BEMBIBRE	C.D. UNIÓN ARROYO "B"	LAGUNA F.S. V.V.
C.D. PONFESALA		4-1	5-2	9-3	8-2	7-4	4-2	2-1	7-1	4-5	6-1	8-1	9-0
VALLADOLID SPORT SALA	1-3		6-1	6-4	4-2	7-5	8-3	9-7	4-3	8-3	7-2	10-5	11-0
C.D. INTERSALA	3-5	7-2		3-2	4-1	7-1	5-0	7-1	4-0	4-1	5-1	5-1	9-1
TREPALIO LEÓN SALA	2-4	2-3	6-5		8-6	8-3	6-3	7-5	6-0	9-1	11-2	5-2	5-2
C.F.S. LA BAÑEZA	4-3	6-4	0-6	5-3		5-5	4-3	6-4	3-2	4-3	3-3	7-0	12-1
RACING CUÉLLAR	2-4	5-5	3-1	5-5	2-2		8-2	5-4	3-2	4-2	4-2	7-3	16-0
ATLÉTICO BENAVENTE F.S. "B"	2-4	5-7	5-4	1-2	3-7	2-1		6-3	4-2	2-3	8-3	4-0	5-3
ZARZUELA DEL PINAR F.S.	7-7	1-5	1-4	6-7	2-2	5-2	3-0		2-3	6-3	5-3	5-0	19-1
C.D. VALVERDE	4-9	2-4	4-6	2-4	3-3	4-5	3-3	2-2		4-2	5-2	8-2	10-1
C.D. ÁVILASALA	4-7	3-4	3-6	1-7	3-4	3-6	3-8	1-1	7-2		5-2	6-3	11-2
ATLÉTICO BEMBIBRE	5-5	5-8	6-4	2-9	4-5	2-5	6-3	3-4	5-6	7-7		6-2	17-1
C.D. UNIÓN ARROYO "B"	3-4	0-5	1-8	4-3	6-0	6-5	1-5	1-1	1-6	3-4	3-3		7-1
LAGUNA F.S. V.V.	6-15	5-7	4-8	2-8	1-2	1-14	0-7	2-10	5-8	1-7	5-6	1-8	

PUESTO	EQUIPO	JUG	GAN	EMP	PER	FAVOR	CONTRA	PUNTOS
1	C.D. PONFESALA	24	20	2	2	143	66	62
2	VALLADOLID SPORT SALA	24	19	1	4	136	83	58
3	C.D. INTERSALA	24	17	0	7	118	60	51
4	TREPALIO LEÓN SALA	24	16	1	7	132	82	49
5	C.F.S. LA BAÑEZA	24	13	5	6	95	85	44
6	RACING CUÉLLAR	24	12	4	8	120	89	40
7	ATLÉTICO BENAVENTE F.S. "B"	24	10	1	13	86	90	31
8	ZARZUELA DEL PINAR F.S.	24	8	5	11	105	88	29
9	C.D. VALVERDE	24	8	3	13	86	94	27
10	C.D. ÁVILASALA	24	8	2	14	91	108	26
11	ATLÉTICO BEMBIBRE	24	5	4	15	98	126	19
12	C.D. UNIÓN ARROYO "B"	24	5	2	17	63	117	17
13	LAGUNA F.S. V.V.	24	0	0	24	46	231	0



Primera Regional De Aficionados Fútbol Sala. C.D. PONFESALA

## ► 1ª PROVINCIAL GRUPO SEGOVIA - Fútbol Sala

<b>PRIMERA PROVINCIAL DE AFICIONADOS FÚTBOL SALA GRUPO SEGOVIA</b> TEMPORADA 2022/23	C.D. AMISTAD 89	C.D. LOS GALLOS SAN CRISTÓBAL	SPORTING NAVA DE LA ASUNCIÓN	C.D. VALVERDE "B"	C.D. SIERRA DE LA MUJER MUERTA	C.D. MONTERESMA-LA ATALAYA	C.D. SAN CRISTÓBAL DE SEGOVIA "B"	RACING CUÉLLAR "B"	C.D. NAVALMANZANO
C.D. AMISTAD 89		5-1	3-1 3-3	4-1	5-1 5-2	5-1 3-1	6-5 5-1	9-0	9-1
C.D. LOS GALLOS SAN CRISTÓBAL	3-5 4-6		3-3	3-3 3-1	3-4 4-3	5-1 10-0	6-3	2-1	12-0
SPORTING NAVA DE LA ASUNCIÓN	2-6	6-8 4-5		3-1 1-0	6-4	1-2	5-2	3-2 7-1	7-1 4-1
C.D. VALVERDE "B"	2-2 3-4	5-4	4-3		8-7 5-3	1-1 6-3	5-2 4-4	1-0	7-3
C.D. SIERRA DE LA MUJER MUERTA	1-9	5-2	3-4 6-6	5-5		2-2 6-3	5-3 4-3	2-2	9-2 17-0
C.D. MONTERESMA-LA ATALAYA	4-2	4-6	1-2 1-9	4-3	7-0		6-2 1-2	4-1 7-3	4-1 13-3
C.D. SAN CRISTÓBAL DE SEGOVIA "B"	1-3	0-4 2-7	2-5 3-9	3-4	6-11	4-3		2-3 5-1	2-3 9-0
RACING CUÉLLAR "B"	4-6 0-3	1-10 0-8	2-9	0-2 5-3	0-2 4-7	6-3	4-5		6-5
C.D. NAVALMANZANO	0-4 2-13	0-7 2-19	2-7	2-4 0-3	3-5	2-4	5-7	3-2 2-3	

PUESTO	EQUIPO	JUG	GAN	EMP	PER	FAVOR	CONTRA	PUNTOS
1	C.D. AMISTAD 89	24	21	2	1	125	44	65
2	C.D. LOS GALLOS SAN CRISTÓBAL	24	16	2	6	139	64	50
3	SPORTING NAVA DE LA ASUNCIÓN	24	15	3	6	110	66	48
4	C.D. VALVERDE "B"	24	12	5	7	81	69	41
5	C.D. SIERRA DE LA MUJER MUERTA	24	11	4	9	114	97	37
6	C.D. MONTERESMA-LA ATALAYA	24	10	2	12	80	85	32
7	C.D. SAN CRISTÓBAL DE SEGOVIA "B"	24	6	1	17	78	109	19
8	RACING CUÉLLAR "B"	24	5	1	18	51	110	16
9	C.D. NAVALMANZANO	24	2	0	22	43	177	6

## ► COPA DE S.M. EL REY - Fútbol Sala

<b>1ª ELIMINATORIA</b>
A.D. NALDA 2 - C.D. UNIÓN ARROYO 5
C.D.E. CIUDAD VILLA DE VALLECAS F.S. 1 - C.D. SEGOSALA 2
<b>2ª ELIMINATORIA</b>
C.D. TIERRA CASTELLANA 0 - C.D. SEGOSALA 2
ARENAS DE MANZANEDA C.D. 3 - C.D. UNIÓN ARROYO 7
S.D. XOVE F.S. 3 - GUARDO F.S. 2
<b>3ª ELIMINATORIA</b>
C.D. SEGOSALA 3 - AT. BENAVENTE F.S. 6
C.D. UNIÓN ARROYO 2 - O'PARRULO F.S. 6
<b>4ª ELIMINATORIA</b>
AT. BENAVENTE F.S. 2 - C.D. UNIVERSIDAD DE MÁLAGA 4

# COMPETICIÓN JUVENIL

## ► DHJ GRUPO 1 - Fútbol Sala

DIVISIÓN DE HONOR DE JUVENILES FÚTBOL SALA GRUPO 1 TEMPORADA 2022/23	C.D. VALLADOLID TIERNO GALVÁN	5 CORUÑA F.S.	LEIS PONTEVEDRA F.S.	TREPALIO LEÓN SALA	A.D.C. LUGO SALA	O PARRULO F.S.	C.D. SAN CRISTOBAL DE SEGOVIA	F.S. SALAMANCA	RIBEIRA DE PIQUÍN F.S.	C.D. RIVER ZAMORA F.S.	C.D. TRES COLUMNAS	E.D. VIGO 2015	LAGUNA F.S. V.V.
	C.D. VALLADOLID TIERNO GALVÁN		5-6	10-7	9-1	7-1	6-0	9-4	6-2	14-3	7-2	6-2	12-0
5 CORUÑA F.S.	6-6		6-2	6-1	7-1	5-1	6-3	0-6	8-2	6-0	8-1	10-1	14-1
LEIS PONTEVEDRA F.S.	5-5	3-2		4-4	6-1	4-5	2-2	7-3	5-6	10-2	9-3	12-1	12-2
TREPALIO LEÓN SALA	5-12	7-6	4-6		3-3	7-4	6-5	8-3	8-3	6-6	9-1	11-4	7-1
A.D.C. LUGO SALA	1-1	4-4	2-4	4-3		2-1	5-1	3-3	4-4	6-4	4-3	7-4	6-1
O PARRULO F.S.	5-6	2-1	1-3	1-3	6-7		4-6	3-3	5-0	11-0	7-0	9-1	8-5
C.D. SAN CRISTOBAL DE SEGOVIA	4-6	1-3	6-5	3-8	4-2	7-9		2-3	11-0	7-1	8-3	6-2	11-7
F.S. SALAMANCA	2-9	2-7	2-4	9-8	5-1	1-3	2-6		6-4	3-3	4-3	3-4	3-2
RIBEIRA DE PIQUÍN F.S.	3-8	0-10	2-6	5-5	1-2	2-6	4-5	5-8		3-2	5-2	5-3	9-2
C.D. RIVER ZAMORA F.S.	0-7	2-8	2-8	2-9	0-3	4-6	7-6	6-2	4-7		5-2	3-2	6-1
C.D. TRES COLUMNAS	4-8	3-10	0-7	3-6	4-5	0-2	6-5	4-4	8-8	7-4		9-2	9-5
E.D. VIGO 2015	4-9	0-8	0-10	4-9	2-6	1-5	4-8	0-4	2-2	0-6	6-9		11-4
LAGUNA F.S. V.V.	1-7	0-3	1-11	2-10	2-7	5-5	3-8	3-4	6-0	7-3	4-1	2-5	

PUESTO	EQUIPO	JUG	GAN	EMP	PER	FAVOR	CONTRA	PUNTOS
1	C.D. VALLADOLID TIERNO GALVÁN	24	20	3	1	192	68	63
2	5 CORUÑA F.S.	24	18	2	4	150	54	56
3	LEIS PONTEVEDRA F.S.	24	16	3	5	152	72	51
4	TREPALIO LEÓN SALA	24	14	4	6	148	106	46
5	A.D.C. LUGO SALA	24	13	5	6	87	80	44
6	O PARRULO F.S.	24	13	2	9	109	79	41
7	C.D. SAN CRISTOBAL DE SEGOVIA	24	12	1	11	129	107	37
8	F.S. SALAMANCA	24	10	4	10	87	101	34
9	RIBEIRA DE PIQUÍN F.S.	24	6	4	14	83	140	22
10	C.D. RIVER ZAMORA F.S.	24	6	2	16	74	134	20
11	C.D. TRES COLUMNAS	24	5	2	17	87	141	17
12	E.D. VIGO 2015	24	3	1	20	63	169	10
13	LAGUNA F.S. V.V.	24	3	1	20	67	177	10



DHJ GRUPO 1 C.D. VALLADOLID TIERNO GALVÁN



## ► DHJ GRUPO 2 - Fútbol Sala

DIVISIÓN DE HONOR DE JUVENILES FÚTBOL SALA GRUPO 2 TEMPORADA 2022/23	F.S. LA AMISTAD BURGOS	CLUB DEPORTIVO GORA	E.F.S. DE SIERO	SANTURTZI C.F.	KUKUYAGA F.C.	JARRILLEROS F.S.	C.D. GIJÓN PLAYAS	C.F.S. CASTRO URDIALES	LA ESPERANZA-RANGERS C.F.	ITURRIONDO FUTSAL BILBAO KIROL KLUBA	OTXARTABE C.D.	RACING DE MIERES	AVILÉS FUTSAL
F.S. LA AMISTAD BURGOS		7-2	8-3	4-3	3-2	7-1	7-2	7-2	9-3	8-2	5-3	13-2	15-2
CLUB DEPORTIVO GORA	6-2		2-5	2-4	4-2	4-2	5-2	6-1	10-2	5-1	7-2	9-1	17-3
E.F.S. DE SIERO	4-5	0-6		5-8	4-7	6-0	10-5	7-6	10-5	7-2	7-4	11-3	10-0
SANTURTZI C.F.	4-6	2-4	4-7		5-2	8-7	3-3	6-2	9-4	5-3	10-2	6-1	2-2
KUKUYAGA F.C.	3-5	6-4	4-6	2-3		5-3	6-4	6-3	4-2	4-6	3-2	9-1	5-1
JARRILLEROS F.S.	0-9	3-5	4-10	2-5	2-4		4-7	4-2	5-2	3-2	6-6	8-4	8-5
C.D. GIJÓN PLAYAS	6-10	0-10	5-5	1-5	4-5	3-4		9-3	1-3	6-2	5-1	6-3	10-0
C.F.S. CASTRO URDIALES	5-4	4-7	5-10	4-8	7-2	0-7	5-1		7-3	3-1	6-4	6-3	8-2
LA ESPERANZA-RANGERS C.F.	0-10	1-2	1-4	4-4	3-5	3-3	2-6	12-4		4-2	5-6	7-4	8-2
ITURRIONDO FUTSAL BILBAO KIROL KLUBA	0-5	0-7	4-5	2-6	1-4	3-3	1-1	3-1	4-3		4-3	2-2	9-2
OTXARTABE C.D.	2-3	2-8	2-8	2-4	2-4	6-8	3-1	7-6	2-4	6-3		7-5	8-3
RACING DE MIERES	2-5	1-10	5-12	1-6	4-5	1-5	5-6	4-9	2-8	4-5	6-5		3-4
AVILÉS FUTSAL	0-12	1-7	1-11	5-9	0-6	3-5	2-6	3-5	0-12	5-7	5-13	3-6	

El partido E.F.S. de Siero - Jarrilleros F.S. no se disputó por incomparecencia del Jarrilleros F.S., dándole el partido por perdido por 6-0 y sancionándole con tres puntos menos en la clasificación

PUESTO	EQUIPO	JUG	GAN	EMP	PER	FAVOR	CONTRA	PUNTOS
1	F.S. LA AMISTAD BURGOS	24	22	0	2	169	59	66
2	CLUB DEPORTIVO GORA	24	20	0	4	149	54	60
3	E.F.S. DE SIERO	24	18	1	5	167	96	55
4	SANTURTZI C.F.	24	17	3	4	129	77	54
5	KUKUYAGA F.C.	24	16	0	8	105	79	48
6	JARRILLEROS F.S.	24	10	3	11	97	110	30
7	C.D. GIJÓN PLAYAS	24	9	3	12	100	104	30
8	C.F.S. CASTRO URDIALES	24	10	0	14	104	126	30
9	LA ESPERANZA-RANGERS C.F.	24	8	2	14	101	115	26
10	ITURRIONDO FUTSAL BILBAO KIROL KLUBA	24	7	3	14	69	102	24
11	OTXARTABE C.D.	24	7	1	16	100	126	22
12	RACING DE MIERES	24	2	1	21	73	167	7
13	AVILÉS FUTSAL	24	1	1	22	54	202	4



DHJ GRUPO 2 F.S. LA AMISTAD BURGOS

## ► COPA DE ESPAÑA JUVENIL - Fútbol Sala

<b>COPA DE ESPAÑA JUVENIL</b>
<b>CUARTOS DE FINAL</b>
ALJUCER ELPOZO 6 – C.D. VALLADOLID TIERNO GALVÁN 0

## ► 1ª REGIONAL - Fútbol Sala

PRIMERA REGIONAL DE JUVENILES FÚTBOL SALA TEMPORADA 2022/23	C.D. TIERNO GALVÁN "B"	ATLÉTICO BENAVENTE F.S.	C.D. VALVERDE	C.D. INTERSALA	VALLADOLID SPORT SALA	C.D. SAN LORENZO LA PARRILLA	C.D. SEGOSALA	CISTIerna F.S.	SPORTING NAVA DE LA ASUNCIÓN	C.F.S. LA BAÑEZA	F.S. ALHAMBRA DE GUIJUELO	DOMOTEC LEÓN F.S.	C.D. DIVINA PASTORA LEÓN	C.D. SAN ROQUE CARBAJOSA DE LA SAGRADA	C.D. SALATORMES
C.D. TIERNO GALVÁN "B"		4-1	7-1	13-1	6-1	2-1	6-3	8-2	8-3	6-1	7-3	8-1	11-3	16-0	11-1
ATLÉTICO BENAVENTE F.S.	2-7		2-1	7-6	7-2	7-2	6-5	6-3	4-3	5-1	9-1	9-3	11-0	8-2	18-0
C.D. VALVERDE	3-6	2-3		1-2	4-1	4-1	3-4	9-1	6-1	5-2	8-0	15-0	6-0	7-2	10-0
C.D. INTER SALA	5-3	8-2	3-4		7-5	6-7	4-4	4-3	5-1	6-2	5-3	8-8	10-2	7-4	7-2
VALLADOLID SPORT SALA	1-4	5-5	4-2	2-2		8-3	11-10	1-1	4-4	4-2	9-2	7-2	9-0	10-4	10-0
C.D. SAN LORENZO LA PARRILLA	6-5	4-6	1-5	4-4	4-8		4-8	5-3	6-2	6-2	7-5	11-3	5-2	7-4	12-0
C.D. SEGOSALA	0-11	4-8	2-8	5-2	5-4	5-8		11-4	5-2	4-0	3-2	7-3	3-4	7-2	8-0
CISTIerna F.S.	1-10	2-5	2-1	2-6	4-6	6-5	11-4		3-1	2-3	6-3	7-3	5-2	8-3	7-3
SPORTING NAVA DE LA ASUNCIÓN	2-7	2-5	3-6	1-3	1-2	2-3	4-4	4-2		3-0	6-1	6-7	2-1	7-2	15-1
C.F.S. LA BAÑEZA	1-7	2-9	0-2	0-3	2-7	6-4	3-4	0-3	4-3		5-2	3-6	7-1	4-0	3-0
F.S. ALHAMBRA DE GUIJUELO	3-5	3-5	3-6	3-4	0-2	1-7	5-2	1-3	4-2	5-1		7-0	2-4	3-5	10-0
DOMOTEC LEÓN F.S.	1-9	3-11	6-7	6-6	0-4	2-4	7-8	5-2	0-3	2-8	7-2		0-3	5-3	9-6
C.D. DIVINA PASTORA LEÓN	1-11	4-7	1-7	1-9	3-3	1-8	3-9	0-2	3-4	8-6	1-2	2-8		1-6	9-2
C.D. SAN ROQUE CARBAJOSA DE LA SAGRADA	0-6	2-13	0-10	2-7	0-11	2-7	3-7	3-4	5-11	3-6	2-5	2-4	4-2		7-3
C.D. SALATORMES	3-14	1-6	1-8	3-13	1-16	1-7	2-9	4-6	1-5	2-3	1-8	0-5	2-3	3-6	

El partido Domotec León F.S. - C.D. Divina Pastora León finalizó 4-3, pero el Domotec León F.S. cometió alineación indebida, dándole el partido por perdido por 0-3 y sancionándole con tres puntos menos en la clasificación

El partido Domotec León F.S. - Sporting Nava de La Asunción no se disputó por incomparecencia del Domotec León F.S., dándole el partido por perdido por 0-3 y sancionándole con tres puntos menos en la clasificación

PUESTO	EQUIPO	JUG	GAN	EMP	PER	FAVOR	CONTRA	PUNTOS
1	C.D. TIERNO GALVÁN "B"	28	26	0	2	218	51	78
2	ATLÉTICO BENAVENTE F.S.	28	24	1	3	187	82	73
3	C.D. VALVERDE	28	20	0	8	151	58	60
4	C.D. INTER SALA	28	18	5	5	153	100	59
5	VALLADOLID SPORT SALA	28	17	5	6	157	85	56
6	C.D. SAN LORENZO LA PARRILLA	28	17	1	10	149	110	52
7	C.D. SEGOSALA	28	16	2	10	150	130	50
8	CISTIerna F.S.	28	14	1	13	105	116	43
9	SPORTING NAVA DE LA ASUNCIÓN	28	10	2	16	103	102	32
10	C.F.S. LA BAÑEZA	28	10	0	18	77	112	30
11	F.S. ALHAMBRA DE GUIJUELO	28	8	0	20	89	122	24
12	DOMOTEC LEÓN F.S.	28	9	2	17	106	168	23
13	C.D. DIVINA PASTORA LEÓN	28	6	1	21	65	161	19
14	C.D. SAN ROQUE CARBAJOSA DE LA SAGRADA	28	5	0	23	78	189	15
15	C.D. SALATORMES	28	0	0	28	43	245	0

## ► 1ª PROVINCIAL GRUPO SEGOVIA - Fútbol Sala

PRIMERA PROVINCIAL DE JUVENILES FÚTBOL SALA GRUPO SEGOVIA TEMPORADA 2022/23	LA LASTRILLA C.D.	RACING CUÉLLAR "B"	RACING CUÉLLAR	SPORTING NAVA DE LA ASUNCIÓN "B"	C.D. SAN LORENZO LA PARRILLA "B"	C.D. SAN CRISTÓBAL DE SEGOVIA "B"
LA LASTRILLA C.D.		4-4 6-4	4-1 4-2	4-4 5-0	7-3 11-2	9-2 13-3
RACING CUÉLLAR "B"	5-2 1-7		5-4 4-4	3-0 2-2	5-2 7-0	4-2 2-2
RACING CUÉLLAR	3-3 3-7	1-3 2-4		3-2 3-3	5-0 2-1	3-1 2-0
SPORTING NAVA DE LA ASUNCIÓN "B"	1-5 2-1	4-3 0-3	2-3 5-3		2-0 5-2	5-1 4-3
C.D. SAN LORENZO LA PARRILLA "B"	1-6 2-5	2-3 0-2	1-5 0-6	1-1 3-2		1-5 3-2
C.D. SAN CRISTÓBAL DE SEGOVIA "B"	2-4 3-10	3-4 0-3	3-3 3-3	4-3 2-2	1-2 2-2	

El C.D. Segosala "B" se retiró antes de comenzar la competición

PUESTO	EQUIPO	JUG	GAN	EMP	PER	FAVOR	CONTRA	PUNTOS
1	LA LASTRILLA C.D.	20	15	3	2	117	48	48
2	RACING CUÉLLAR "B"	20	13	4	3	71	47	43
3	RACING CUÉLLAR	20	8	5	7	61	55	29
4	SPORTING NAVA DE LA ASUNCIÓN "B"	20	7	5	8	49	54	26
5	C.D. SAN LORENZO LA PARRILLA "B"	20	3	2	15	28	84	11
6	C.D. SAN CRISTÓBAL DE SEGOVIA "B"	20	2	5	13	44	82	11

## ► CAMPEONATO DE ESPAÑA JUVENIL - Fútbol Sala

COPA DE ESPAÑA JUVENIL SALA
<b>OCTAVOS DE FINAL</b>
F.S. LA AMISTAD BURGOS 0 - 5 CORUÑA F.S. 4
C.D. VALLADOLID TIERNO GALVÁN 4 - CIUDAD DE MÓSTOLES 4 (7-6)
<b>CUARTOS DE FINAL</b>
5 CORUÑA FÚTBOL SALA 9 - C.D. VALLADOLID TIERNO GALVÁN 5

## COMPETICIÓN CADETE

### ► CAMPEONATO DE ESPAÑA CADETE - Fútbol Sala

CAMPEONATO DE ESPAÑA DE CADETES FÚTBOL SALA GRUPO "A" TEMPORADA 2022/23	RIBEIRA F.S.	C.D. TIERNO GALVÁN	A.D. SAN JUAN	OTXARTABE C.D.
RIBEIRA F.S.		5-3	9-1	5-1
C.D. TIERNO GALVÁN			11-0	11-0
A.D. SAN JUAN				14-4
OTXARTABE C.D.				

PUESTO	EQUIPO	JUG	GAN	EMP	PER	FAVOR	CONTRA	PUNTOS
1	RIBEIRA F.S.	3	3	0	0	19	5	9
2	C.D. TIERNO GALVÁN	3	2	0	1	25	5	6
3	A.D. SAN JUAN	3	1	0	2	15	24	3
4	OTXARTABE C.D.	3	0	0	3	5	30	0



## ► 1ª REGIONAL CADETES - Fútbol Sala

PRIMERA REGIONAL DE CADETES FÚTBOL SALA TEMPORADA 2022/23	C.D. TIERNO GALVÁN	SPORTING NAVA DE LA ASUNCIÓN	F.S. SALAMANCA	C.D. SAN CRISTÓBAL DE SEGOVIA	C.D. INTER SALA	C.F.S. LA BAÑEZA	TREPALIO LEÓN SALA	C.D. TRES COLUMNAS	CISTIerna F.S.	ATLÉTICO VALLADOLID T.G.	ATLÉTICO BENAVENTE F.S.	F.S. LA AMISTAD BURGOS
C.D. TIERNO GALVÁN		6-0	11-1	12-4	7-2	8-0	14-0	8-1	10-1	10-2	9-2	3-0
SPORTING NAVA DE LA ASUNCIÓN	0-5		2-6	4-4	6-3	4-3	5-2	5-2	10-5	3-2	6-1	6-4
F.S. SALAMANCA	3-6	2-7		4-4	6-5	4-2	7-3	5-2	9-3	3-1	7-1	10-2
C.D. SAN CRISTÓBAL DE SEGOVIA	0-3	6-1	3-3		6-1	6-1	9-4	8-1	5-5	7-1	10-6	3-3
C.D. INTER SALA	5-10	0-0	11-3	2-7		5-3	6-2	6-1	5-3	6-2	6-0	9-0
C.F.S. LA BAÑEZA	0-2	1-2	1-2	3-3	2-1		1-1	5-3	12-2	2-2	6-2	2-2
TREPALIO LEÓN SALA	2-7	2-6	4-6	5-4	8-5	2-8		6-4	4-3	5-5	8-4	5-3
C.D. TRES COLUMNAS	1-8	1-3	6-8	0-7	4-5	0-2	10-7		12-3	9-2	2-2	7-3
CISTIerna F.S.	0-14	2-3	3-5	3-5	8-6	7-5	6-6	2-5		6-3	7-2	6-3
ATLÉTICO VALLADOLID T.G.	0-8	1-5	2-1	4-4	3-1	3-4	1-5	2-3	2-3		5-1	10-3
ATLÉTICO BENAVENTE F.S.	2-9	2-4	1-6	2-6	3-6	1-2	5-6	4-4	4-3	2-2		5-5
F.S. LA AMISTAD BURGOS	2-5	4-5	4-8	3-5	5-6	3-8	5-2	2-5	5-7	0-2	3-3	

PUESTO	EQUIPO	JUG	GAN	EMP	PER	FAVOR	CONTRA	PUNTOS
1	C.D. TIERNO GALVÁN	22	22	0	0	175	28	66
2	SPORTING NAVA DE LA ASUNCIÓN	22	16	2	4	87	64	50
3	F.S. SALAMANCA	22	15	2	5	109	84	47
4	C.D. SAN CRISTÓBAL DE SEGOVIA	22	12	7	3	116	71	43
5	C.D. INTER SALA	22	11	1	10	102	89	34
6	C.F.S. LA BAÑEZA	22	9	4	9	73	65	31
7	TREPALIO LEÓN SALA	22	8	3	11	89	124	27
8	C.D. TRES COLUMNAS	22	7	2	13	83	103	23
9	CISTIerna F.S.	22	7	2	13	88	135	23
10	ATLÉTICO VALLADOLID T.G.	22	5	4	13	57	91	19
11	ATLÉTICO BENAVENTE F.S.	22	1	5	16	55	122	8
12	F.S. LA AMISTAD BURGOS	22	1	4	17	64	122	7



1ª REGIONAL C.D. TIERNO GALVÁN

## ▶ 2ª REGIONAL CADETES - Fútbol Sala

SEGUNDA REGIONAL DE CADETES FÚTBOL SALA TEMPORADA 2022/23	VALLADOLID SPORT SALA	LAGUNA F.S. V.V.	RIVER ZAMORA F.S.	C.D. UNIÓN ARROYO	RACING ZAMORA	DOMOTEC LEÓN F.S.
VALLADOLID SPORT SALA		10-2 10-1 9-2	4-0 11-0 7-3	21-0 8-1	13-1 15-1	15-0 9-3 14-2
LAGUNA F.S. V.V.	7-13 5-10		6-6 7-3 5-4	6-4 11-8 5-1	10-3 7-0	12-2 13-0
RIVER ZAMORA F.S.	1-5 0-2	4-1 4-3		2-2 6-4	4-1 3-0 3-1	3-0 10-0 4-2
C.D. UNIÓN ARROYO	2-6 2-3 1-5	4-9 8-4	4-4 3-3 2-1		5-0 4-0 3-4	4-3 5-2
RACING ZAMORA	0-16 0-6 0-11	4-10 5-7 2-9	1-6 3-1	4-5 5-5		2-4 6-2 5-4
DOMOTEC LEÓN F.S.	4-21 2-14	4-6 3-11 4-5	6-5 3-7	3-15 3-10 4-8	8-4 4-3	

El partido River Zamora F.S. - Domotec León F.S. finalizó 4-3, pero el Domotec León F.S. cometió alineación indebida, dándole el partido por perdido por 3-0 y sancionándole con tres puntos menos en la clasificación

PUESTO	EQUIPO	JUG	GAN	EMP	PER	FAVOR	CONTRA	PUNTOS
1	VALLADOLID SPORT SALA	25	25	0	0	258	40	75
2	LAGUNA F.S. V.V.	25	16	1	8	164	125	49
3	RIVER ZAMORA F.S.	25	11	4	10	87	83	37
4	C.D. UNIÓN ARROYO	25	10	4	11	110	122	34
5	RACING ZAMORA	25	4	1	20	55	165	13
6	DOMOTEC LEÓN F.S.	25	4	0	21	72	211	9



2ª REGIONAL VALLADOLID SPORT SALA

## ► 1ª PROVINCIAL GRUPO SALAMANCA - Fútbol Sala

<b>PRIMERA PROVINCIAL DE CADETES FÚTBOL SALA GRUPO SALAMANCA</b> TEMPORADA 2022/23	C.D.SALATORMES	LOS LEONES DE VITIGUDINO "B"	F.S.SALAMANCA "B"	LOS LEONES DE VITIGUDINO	C.D.INTER SALA "B"	C.D.TRES COLUMNAS "B"	F.S. ALHAMBRA DE GUIJUELO
C.D. SALATORMES		5-4 4-2	4-1 5-2	6-1 10-2	4-2 14-1	12-0 4-2	6-2 4-0
LOS LEONES DE VITIGUDINO "B"	1-3 1-9		2-0 5-1	5-5 8-4	4-2 10-2	5-3 4-2	3-0 8-2
F.S. SALAMANCA "B"	1-4 0-7	2-3 2-5		4-2 1-1	3-1 3-2	3-1 3-2	5-2 6-2
LOS LEONES DE VITIGUDINO	0-9 1-8	2-10 4-5	2-3 2-2		2-1 4-3	5-3 7-6	6-4 3-3
C.D. INTER SALA "B"	1-3 0-5	3-2 2-2	2-0 1-2	5-2 6-1		4-0 2-2	3-5 3-1
C.D. TRES COLUMNAS "B"	5-5 1-2	0-8 3-5	2-4 0-3	5-4 2-3	4-1 2-1		3-0 8-4
F.S. ALHAMBRA DE GUIJUELO	2-8 0-9	2-4 1-5	0-4 4-3	2-6 3-1	2-4 3-2	2-1 0-5	

PUESTO	EQUIPO	JUG	GAN	EMP	PER	FAVOR	CONTRA	PUNTOS
1	C.D. SALATORMES	24	23	1	0	150	32	70
2	LOS LEONES DE VITIGUDINO "B"	24	17	2	5	111	63	53
3	F.S. SALAMANCA "B"	24	12	2	10	58	61	38
4	LOS LEONES DE VITIGUDINO	24	7	4	13	70	114	25
5	C.D. INTER SALA "B"	24	7	2	15	54	80	23
6	C.D. TRES COLUMNAS "B"	24	6	2	16	62	91	20
7	F.S. ALHAMBRA DE GUIJUELO	24	5	1	18	46	110	16

## ► 1ª PROVINCIAL GRUPO SEGOVIA - Fútbol Sala

PRIMERA PROVINCIAL DE CADETES FÚTBOL SALA GRUPO SEGOVIA TEMPORADA 2022/23	C.D. VALVERDE	C.D. COCA	C.D. SEGOSALA	C.D. SAN CRISTÓBAL DE SEGOVIA "B"	C.D. CARBONERO EL MAYOR	F.S. CUÉLLAR COJALBA	C.D. SIERRA DE LA MUJER MUERTA	RACING CUELLAR	SPORTING NAVA DE LA ASUNCIÓN "B"	C.P. TRECASAS	UNIÓN F.S. SEGOVIA
C.D. VALVERDE		7-0	2-2	3-1	3-1	3-0	6-0	6-0	4-3	4-0	9-1
C.D. COCA	2-3		2-4	2-3	5-0	5-4	5-5	6-3	5-2	3-0	3-0
C.D. SEGOSALA	4-4	6-6		1-1	3-2	3-3	5-1	9-2	12-1	4-1	6-3
C.D. SAN CRISTÓBAL DE SEGOVIA "B"	2-1	2-5	3-2		3-3	1-2	3-5	5-1	1-0	2-1	2-1
C.D. CARBONERO EL MAYOR	3-2	1-2	4-1	7-4		2-3	2-4	4-3	5-1	3-1	4-3
F.S. CUÉLLAR COJALBA	1-2	2-5	2-2	2-3	2-1		1-0	2-1	2-1	2-4	6-0
C.D. SIERRA DE LA MUJER MUERTA	0-3	1-3	5-7	2-5	1-2	2-5		2-2	2-1	3-1	5-1
RACING CUELLAR	2-3	1-8	1-1	3-3	2-4	1-3	4-3		2-2	3-1	2-1
SPORTING NAVA DE LA ASUNCIÓN "B"	1-5	2-6	3-5	3-6	3-6	3-2	1-4	5-3		2-2	6-2
C.P. TRECASAS	0-1	1-2	1-2	1-5	2-4	2-6	3-4	2-5	1-4		1-1
UNIÓN F.S. SEGOVIA	0-5	0-5	0-7	0-3	2-5	1-10	2-3	0-3	2-2	2-3	

PUESTO	EQUIPO	JUG	GAN	EMP	PER	FAVOR	CONTRA	PUNTOS
1	C.D. VALVERDE	20	16	2	2	76	23	50
2	C.D. COCA	20	14	2	4	80	47	44
3	C.D. SEGOSALA	20	11	7	2	86	47	40
4	C.D. SAN CRISTÓBAL DE SEGOVIA "B"	20	12	3	5	58	45	39
5	C.D. CARBONERO EL MAYOR	20	12	1	7	63	50	37
6	F.S. CUÉLLAR COJALBA	20	11	2	7	60	42	35
7	C.D. SIERRA DE LA MUJER MUERTA	20	8	2	10	52	62	26
8	RACING CUELLAR	20	5	4	11	44	70	19
9	SPORTING NAVA DE LA ASUNCIÓN "B"	20	4	3	13	46	77	15
10	C.P. TRECASAS	20	2	2	16	28	62	8
11	UNIÓN F.S. SEGOVIA	20	0	2	18	22	90	2



## COMPETICIÓN INFANTIL

CAMPEONATO DE ESPAÑA DE INFANTILES FÚTBOL SALA GRUPO "A"  TEMPORADA 2022/23	MOVISTAR INTER	5 CORUÑA F.S.	C.D. SAN CRISTÓBAL DE SEGOVIA	CÁCERES UNIVERSIDAD F.S.
MOVISTAR INTER		4-2	4-1	12-1
5 CORUÑA F.S.			8-3	11-0
C.D. SAN CRISTÓBAL DE SEGOVIA				6-1
CÁCERES UNIVERSIDAD F.S.				

PUESTO	EQUIPO	JUG	GAN	EMP	PER	FAVOR	CONTRA	PUNTOS
1	MOVISTAR INTER	3	3	0	0	20	4	9
2	5 CORUÑA F.S.	3	2	0	1	21	7	6
3	C.D. SAN CRISTÓBAL DE SEGOVIA	3	1	0	2	10	13	3
4	CÁCERES UNIVERSIDAD F.S.	3	0	0	3	2	29	0



1ª REGIONAL C.D. SAN CRISTÓBAL DE SEGOVIA

## ► 1ª REGIONAL - Fútbol Sala

PRIMERA REGIONAL DE INFANTILES FÚTBOL SALA TEMPORADA 2022/23	C.D. SAN CRISTÓBAL DE SEGOVIA	TREPALIO LEÓN SALA	C.D. TIERNO GALVÁN	C.D. INTER SALA	VALLADOLID SPORT SALA	C.D. TRES COLUMNAS	RIVER ZAMORA F.S.	LAGUNA F.S. V.V.	C.D. PONFESALA	C.D. UNIÓN ARROYO	C.F.S. LA BAÑEZA	ATLÉTICO BENAVENTE F.S.	CISTIerna F.S.	SPORTING NAVA DE LA ASUNCIÓN	ATLÉTICO ARANDA 1503
	C.D. SAN CRISTÓBAL DE SEGOVIA		5-4	3-1	2-1	5-2	5-2	15-2	8-2	5-3	15-0	10-1	9-0	11-1	9-1
TREPALIO LEÓN SALA	4-5		3-1	7-3	10-0	8-1	9-2	6-3	9-4	8-2	6-1	12-7	7-2	14-4	9-4
C.D. TIERNO GALVÁN	2-3	4-10		6-4	5-3	8-4	9-1	6-4	4-3	7-1	5-0	6-2	4-3	4-2	13-1
C.D. INTER SALA	3-7	4-10	3-2		4-3	6-4	15-4	3-1	7-2	7-3	4-1	6-3	4-2	7-0	12-0
VALLADOLID SPORT SALA	4-6	4-5	4-4	5-2		9-3	2-3	5-4	4-5	11-0	10-4	9-7	8-1	6-4	8-4
C.D. TRES COLUMNAS	3-7	5-9	2-3	2-8	7-9		6-1	8-3	4-4	3-1	4-1	9-3	8-6	5-0	8-3
RIVER ZAMORA F.S.	1-6	2-11	5-12	2-5	7-5	3-4		8-3	10-8	6-1	6-1	5-2	5-3	6-3	8-3
LAGUNA F.S. V.V.	2-12	4-7	2-6	4-6	2-5	5-4	12-2		11-2	6-3	6-1	7-2	3-8	4-3	6-5
C.D. PONFESALA	2-8	3-10	6-8	5-7	0-5	4-5	10-4	4-6		4-2	2-3	11-6	2-4	11-3	12-5
C.D. UNIÓN ARROYO	0-8	2-8	3-4	1-2	3-5	3-3	7-1	2-8	3-2		4-2	1-6	6-4	2-3	12-1
C.F.S. LA BAÑEZA	3-10	1-9	1-9	1-2	1-4	3-6	7-6	1-5	2-7	6-2		2-1	11-4	3-3	8-0
ATLÉTICO BENAVENTE F.S.	0-16	2-6	2-7	2-5	3-9	8-9	4-6	5-3	3-4	1-3	5-9		9-5	4-4	10-5
CISTIerna F.S.	4-17	5-7	1-4	5-8	9-6	0-2	4-4	4-11	2-4	2-5	7-3	6-9		8-3	13-6
SPORTING NAVA DE LA ASUNCIÓN	1-4	1-7	2-10	0-3	3-10	3-6	3-5	5-4	4-3	5-10	3-6	3-5	4-2		11-3
ATLÉTICO ARANDA 1503	1-12	0-13	2-8	2-10	4-12	4-12	2-7	2-7	4-7	2-9	5-5	1-14	4-9	4-3	

El Domotec León F.S. se retiró antes de comenzar la competición

PUESTO	EQUIPO	JUG	GAN	EMP	PER	FAVOR	CONTRA	PUNTOS
1	C.D. SAN CRISTÓBAL DE SEGOVIA	28	28	0	0	234	50	84
2	TREPALIO LEÓN SALA	28	26	0	2	228	81	78
3	C.D. TIERNO GALVÁN	28	22	1	5	162	80	67
4	C.D. INTER SALA	28	22	0	6	151	86	66
5	VALLADOLID SPORT SALA	28	17	1	10	167	115	52
6	C.D. TRES COLUMNAS	28	15	2	11	139	127	47
7	RIVER ZAMORA F.S.	28	13	1	14	122	172	40
8	LAGUNA F.S. V.V.	28	13	0	15	138	133	39
9	C.D. PONFESALA	28	10	1	17	134	148	31
10	C.D. UNIÓN ARROYO	28	9	1	18	91	140	28
11	C.F.S. LA BAÑEZA	28	8	2	18	88	145	26
12	ATLÉTICO BENAVENTE F.S.	28	7	1	20	125	178	22
13	CISTIerna F.S.	28	7	1	20	124	175	22
14	SPORTING NAVA DE LA ASUNCIÓN	28	5	2	21	84	165	17
15	ATLÉTICO ARANDA 1503	28	1	1	26	77	269	4

## ► 1ª PROVINCIAL GRUPO SALAMANCA - Fútbol Sala

<b>PRIMERA PROVINCIAL DE INFANTILES FÚTBOL SALA GRUPO SALAMANCA</b> TEMPORADA 2022/23	F.S. SALAMANCA	C.D. TRES COLUMNAS "B"	C.D. INTER SALA "B"	F.S. SALAMANCA "B"	LOS LEONES DE VITIGUDINO	F.S. ALHAMBRA DE GUIJUELO	FUTSAL CASTELLANOS
F.S. SALAMANCA		3-3 8-2	6-1 2-1	0-2 5-3	5-1 5-2	8-1 12-1	8-0 3-0
C.D. TRES COLUMNAS "B"	0-3 1-5		4-0 5-1	2-2 3-2	7-1 7-2	8-3 5-5	5-3 7-7
C.D. INTER SALA "B"	3-4 2-2	10-1 5-2		3-6 4-0	1-2 2-3	2-4 6-1	3-0 7-0
F.S. SALAMANCA "B"	2-3 0-0	2-3 1-3	1-2 2-3		7-1 2-2	1-7 11-1	5-2 1-1
LOS LEONES DE VITIGUDINO	0-6 2-4	3-3 2-3	3-2 6-3	1-0 2-4		3-3 7-1	2-6 4-2
F.S. ALHAMBRA DE GUIJUELO	2-2 1-7	7-5 2-4	5-2 0-4	1-5 2-6	7-6 4-5		1-4 1-1
FUTSAL CASTELLANOS	1-1 3-7	4-9 0-5	0-2 3-5	1-9 0-3	2-1 2-5	2-6 1-2	

PUESTO	EQUIPO	JUG	GAN	EMP	PER	FAVOR	CONTRA	PUNTOS
1	F.S. SALAMANCA	24	18	5	1	109	34	59
2	C.D. TRES COLUMNAS "B"	24	13	5	6	97	81	44
3	C.D. INTER SALA "B"	24	11	1	12	74	62	34
4	F.S. SALAMANCA "B"	24	10	4	10	77	52	34
5	LOS LEONES DE VITIGUDINO	24	9	3	12	66	88	30
6	F.S. ALHAMBRA DE GUIJUELO	24	7	4	13	68	117	25
7	FUTSAL CASTELLANOS	24	3	4	17	45	102	13

## ► 1ª PROVINCIAL GRUPO SEGOVIA - Fútbol Sala

PRIMERA PROVINCIAL DE INFANTILES FÚTBOL SALA GRUPO SEGOVIA TEMPORADA 2022/23	F.S. CUÉLLAR COJALBA	LA LASTRILLA C.D.	C.D. SIERRA DE LA MUJER MUERTA	C.D. SAN CRISTÓBAL DE SEGOVIA "B"	C.D. CARBONERO EL MAYOR	C.D. SAN CRISTÓBAL DE SEGOVIA "C"	C.D. SEGOSALA	C.D. CARBONERO EL MAYOR "B"	C.D. VALVERDE	C.D. SEGOSALA "B"	C.D. MARISTAS CHAMPAGNAT
	F.S. CUÉLLAR COJALBA		5-4	4-1	3-1	2-0	5-1	5-1	9-0	11-0	9-1
LA LASTRILLA C.D.	1-2		6-1	3-2	1-1	3-0	2-0	6-1	9-0	10-1	10-1
C.D. SIERRA DE LA MUJER MUERTA	3-3	3-2		5-4	4-5	8-3	4-2	10-6	8-2	8-4	14-0
C.D. SAN CRISTÓBAL DE SEGOVIA "B"	4-3	1-4	2-3		4-2	6-1	4-2	2-0	6-3	8-0	6-0
C.D. CARBONERO EL MAYOR	0-4	3-1	3-4	1-1		1-1	6-1	7-1	5-3	8-2	11-1
C.D. SAN CRISTÓBAL DE SEGOVIA "C"	2-6	2-4	2-5	4-2	2-2		3-1	4-3	4-2	6-2	4-2
C.D. SEGOSALA	3-4	3-4	1-6	2-0	6-1	1-2		10-3	3-1	9-2	6-1
C.D. CARBONERO EL MAYOR "B"	0-11	0-10	4-3	2-6	3-8	2-4	2-2		3-3	4-3	3-1
C.D. VALVERDE	1-11	1-7	2-1	3-5	0-5	2-6	4-3	2-4		4-2	3-0
C.D. SEGOSALA "B"	1-11	1-4	2-7	0-7	2-5	2-9	2-9	2-5	4-3		3-5
C.D. MARISTAS CHAMPAGNAT	3-14	2-8	3-6	2-8	3-3	1-3	1-6	1-5	0-2	1-4	

PUESTO	EQUIPO	JUG	GAN	EMP	PER	FAVOR	CONTRA	PUNTOS
1	F.S. CUÉLLAR COJALBA	20	18	1	1	136	27	55
2	LA LASTRILLA C.D.	20	15	1	4	99	30	46
3	C.D. SIERRA DE LA MUJER MUERTA	20	14	1	5	104	60	43
4	C.D. SAN CRISTÓBAL DE SEGOVIA "B"	20	12	1	7	79	43	37
5	C.D. CARBONERO EL MAYOR	20	10	5	5	77	46	35
6	C.D. SAN CRISTÓBAL DE SEGOVIA "C"	20	11	2	7	63	60	35
7	C.D. SEGOSALA	20	8	1	11	71	57	25
8	C.D. CARBONERO EL MAYOR "B"	20	6	2	12	51	104	20
9	C.D. VALVERDE	20	5	1	14	41	97	16
10	C.D. SEGOSALA "B"	20	2	0	18	40	132	6
11	C.D. MARISTAS CHAMPAGNAT	20	1	1	18	28	133	4



## COMPETICIÓN ALEVÍN

CAMPEONATO DE ESPAÑA DE ALEVINES FÚTBOL SALA GRUPO "D"  TEMPORADA 2022/23	MOPRISALA TOLEDO	SPORTING NAVA DE LA ASUNCIÓN	I.E.S. CORUXO	RACING DE MIERES F.S.
MOPRISALA TOLEDO		4-2	5-2	17-0
SPORTING NAVA DE LA ASUNCIÓN			4-2	11-0
I.E.S. CORUXO				15-1
RACING DE MIERES F.S.				

PUESTO	EQUIPO	JUG	GAN	EMP	PER	FAVOR	CONTRA	PUNTOS
1	MOPRISALA TOLEDO	3	3	0	0	26	4	9
2	SPORTING NAVA DE LA ASUNCIÓN	3	2	0	1	17	6	6
3	I.E.S. CORUXO	3	1	0	2	19	10	3
4	RACING DE MIERES F.S.	3	0	0	3	1	43	0



FASE REGIONAL SPORTING NAVA DE LA ASUNCIÓN

## ► 1ª PROVINCIAL REGIONAL- Fútbol Sala

PRIMERA PROVINCIAL DE ALEVINES FÚTBOL SALA FASE REGIONAL  TEMPORADA 2022/23	SPORTING NAVA DE LA ASUNCIÓN	C.D. TRES COLUMNAS	F.S. CABEZÓN	TREPALIO LEÓN SALA
SPORTING NAVA DE LA ASUNCIÓN			6-6	8-0
C.D. TRES COLUMNAS	0-5		6-2	
F.S. CABEZÓN				8-1
TREPALIO LEÓN SALA		2-3		

PUESTO	EQUIPO	JUG	GAN	EMP	PER	FAVOR	CONTRA	PUNTOS
1	SPORTING NAVA DE LA ASUNCIÓN	3	2	1	0	19	6	7
2	C.D. TRES COLUMNAS	3	2	0	1	9	9	6
3	F.S. CABEZÓN	3	1	1	1	16	13	4
4	TREPALIO LEÓN SALA	3	0	0	3	3	19	0

## ► 1ª PROVINCIAL GRUPO LEÓN - Fútbol Sala

<b>PRIMERA PROVINCIAL DE ALEVINES FÚTBOL SALA GRUPO LEÓN</b> TEMPORADA 2022/23	TREPALIO LEÓN SALA	C.F.S. LA BAÑEZA	ATLÉTICO BENAVENTE F.S.	CISTIerna F.S.	RIVER ZAMORA F.S.	C.D. PONFESALA	ATLÉTICO BENAVENTE F.S. "B"
TREPALIO LEÓN SALA		5-2	4-4	6-3 8-1	9-2	3-1 8-1	10-0 9-0
C.F.S. LA BAÑEZA	3-7 4-3		9-4 5-5	8-0	5-0 12-2	8-1	7-0
ATLÉTICO BENAVENTE F.S.	3-6 2-2	5-1		8-0	8-1 16-0	6-2 12-3	13-0
CISTIerna F.S.	1-2	3-7 2-5	4-7 1-8		6-1	7-3	7-2 12-0
RIVER ZAMORA F.S.	2-5 0-10	2-8	0-6	2-3 3-1		7-1 3-10	4-1
C.D. PONFESALA	3-12	1-10 5-8	1-9	2-3 2-6	2-3		4-3 4-3
ATLÉTICO BENAVENTE F.S. "B"	0-9	0-12 1-7	2-14 0-13	1-5	2-6 1-8	0-10	

PUESTO	EQUIPO	JUG	GAN	EMP	PER	FAVOR	CONTRA	PUNTOS
1	TREPALIO LEÓN SALA	18	15	2	1	118	32	47
2	C.F.S. LA BAÑEZA	18	14	1	3	121	46	43
3	ATLÉTICO BENAVENTE F.S.	18	13	3	2	143	41	42
4	CISTIerna F.S.	18	8	0	10	65	75	24
5	RIVER ZAMORA F.S.	18	6	0	12	46	106	18
6	C.D. PONFESALA	18	4	0	14	56	111	12
7	ATLÉTICO BENAVENTE F.S. "B"	18	0	0	18	16	154	0

## ► 1ª PROVINCIAL GRUPO SALAMANCA - Fútbol Sala

PRIMERA PROVINCIAL DE ALEVINOS FÚTBOL SALA GRUPO SALAMANCA  TEMPORADA 2022/23	C.D. TRES COLUMNAS	C.D. INTER SALA	C.D. INTER SALA "B"	C.D. TRES COLUMNAS "B"	F.S. ALHAMBRA DE GUIJUELO
C.D. TRES COLUMNAS		8-1 6-1 5-2	11-3 4-1	12-5 6-3 6-3	15-3 12-0
C.D. INTER SALA	2-5 2-5		3-1 2-5 3-2	1-0 8-3	10-1 10-1 13-2
C.D. INTER SALA "B"	6-8 4-3 1-8	4-4 2-4		4-1 7-0	8-1 11-2 8-0
C.D. TRES COLUMNAS "B"	1-9 0-7	1-3 1-6 1-9	2-7 2-9 3-5		5-3 10-2
F.S. ALHAMBRA DE GUIJUELO	0-16 0-12 1-13	0-12 4-8	0-15 1-7	1-9 5-8 3-7	

POSICIÓN	EQUIPO	J.	G.	E.	P.	F.	C.	PUNTOS
1	C.D. TRES COLUMNAS	20	19	0	1	171	39	57
2	C.D. INTER SALA	20	13	1	6	104	57	40
3	C.D. INTER SALA "B"	20	12	1	7	110	62	37
4	C.D. TRES COLUMNAS "B"	20	5	0	15	65	113	15
5	F.S. ALHAMBRA DE GUIJUELO	20	0	0	20	30	209	0

## ► 1ª PROVINCIAL GRUPO SEGOVIA - Fútbol Sala

PRIMERA PROVINCIAL DE ALEVINES FÚTBOL SALA GRUPO SEGOVIA TEMPORADA 2022/23	SPORTING NAVA DE LA ASUNCIÓN	C.D. SAN CRISTÓBAL DE SEGOVIA	SPORTING RIAZANO	C.D. SIERRA DE LA MUJER MUERTA	C.D. DIEGO DE COLMENARES	C.D. CARBONERO EL MAYOR	SPORTING NAVA DE LA ASUNCIÓN "B"	C.D. SEGOSALA	C.D. VALVERDE	C.D. CARBONERO EL MAYOR "B"	C.D. DIEGO DE COLMENARES "B"	C.D. MARISTAS CHAMPAGNAT	C.D. MARISTAS CHAMPAGNAT "B"	C.D. SAN CRISTÓBAL DE SEGOVIA "B"
SPORTING NAVA DE LA ASUNCIÓN		2-1	3-2	6-1	2-1	10-1	6-1	10-0	8-1	9-0	17-1	13-0	10-0	18-0
C.D. SAN CRISTÓBAL DE SEGOVIA	1-3		2-1	6-3	6-2	3-0	4-0	5-2	5-0	5-0	7-0	10-0	12-2	8-2
SPORTING RIAZANO	1-4	0-1		3-5	7-2	1-1	4-2	2-0	1-2	5-0	8-2	3-1	6-2	5-0
C.D. SIERRA DE LA MUJER MUERTA	2-4	2-2	2-1		4-4	7-2	3-3	3-2	2-3	6-0	4-1	6-0	7-1	4-0
C.D. DIEGO DE COLMENARES	1-7	3-4	1-5	7-3		3-2	8-1	7-2	8-2	3-3	6-1	11-1	12-2	6-1
C.D. CARBONERO EL MAYOR	0-6	1-5	0-4	3-1	1-6		3-2	4-0	2-2	3-3	4-3	9-1	9-2	12-1
SPORTING NAVA DE LA ASUNCIÓN "B"	1-8	1-5	1-7	2-4	2-1	1-0		2-0	3-2	3-1	8-1	8-4	1-3	7-1
C.D. SEGOSALA	1-5	2-7	3-8	3-3	4-4	0-2	6-3		8-1	1-4	6-1	5-0	5-1	12-2
C.D. VALVERDE	0-3	1-4	1-3	2-6	4-3	2-4	2-3	2-6		2-2	4-2	9-2	4-1	8-0
C.D. CARBONERO EL MAYOR "B"	1-9	0-6	1-7	4-1	0-6	0-3	1-3	1-5	2-4		1-1	3-0	7-2	9-3
C.D. DIEGO DE COLMENARES "B"	0-18	0-8	1-3	1-7	1-7	0-2	0-1	1-3	2-2	1-4		3-2	2-2	4-3
C.D. MARISTAS CHAMPAGNAT	0-12	2-12	0-6	1-8	0-16	1-10	2-3	2-7	4-1	1-0	1-5		4-4	6-2
C.D. MARISTAS CHAMPAGNAT "B"	0-11	1-6	2-3	0-10	1-9	0-6	2-4	2-6	5-6	2-3	2-3	2-2		5-2
C.D. SAN CRISTÓBAL DE SEGOVIA "B"	0-13	0-11	0-11	1-5	0-13	1-7	2-7	0-8	2-4	1-5	0-3	1-3	1-5	

PUESTO	EQUIPO	JUG	GAN	EMP	PER	FAVOR	CONTRA	PUNTOS
1	SPORTING NAVA DE LA ASUNCIÓN	26	26	0	0	217	17	78
2	C.D. SAN CRISTÓBAL DE SEGOVIA	26	23	1	2	146	30	70
3	SPORTING RIAZANO	26	18	1	7	107	39	55
4	C.D. SIERRA DE LA MUJER MUERTA	26	15	4	7	109	62	49
5	C.D. DIEGO DE COLMENARES	26	15	3	8	150	66	48
6	C.D. CARBONERO EL MAYOR	26	14	3	9	91	65	45
7	SPORTING NAVA DE LA ASUNCIÓN "B"	26	14	1	11	73	80	43
8	C.D. SEGOSALA	26	12	2	12	97	82	38
9	C.D. VALVERDE	26	10	3	13	71	91	33
10	C.D. CARBONERO EL MAYOR "B"	26	8	4	14	55	92	28
11	C.D. DIEGO DE COLMENARES "B"	26	5	3	18	40	130	18
12	C.D. MARISTAS CHAMPAGNAT	26	4	2	20	40	169	14
13	C.D. MARISTAS CHAMPAGNAT "B"	26	3	3	20	51	151	12
14	C.D. SAN CRISTÓBAL DE SEGOVIA "B"	26	0	0	26	26	199	0

## ► 1ª PROVINCIAL GRUPO VALLADOLID - Fútbol Sala

PRIMERA PROVINCIAL DE ALEVINES FÚTBOL SALA GRUPO VALLADOLID TEMPORADA 2022/23	F.S. CABEZÓN	C.D. TIERNO GALVÁN	C.D. UNIÓN ARROYO	LAGUNA F.S. V.V.	C.D. MEDINENSE	VALLADOLID SPORT SALA
F.S. CABEZÓN		4-4 2-1 1-3	7-1 5-3	8-0 8-0	5-0 10-0 8-0	9-2 7-1
C.D. TIERNO GALVÁN	2-1 3-1		3-3 0-2	8-0 4-1 2-4	12-0 10-0 10-0	3-1 5-1 4-1
C.D. UNIÓN ARROYO	2-5 1-4 1-2	2-3 1-1 1-1		5-0 4-3 7-1	2-1 6-1	7-1 3-0
LAGUNA F.S. V.V.	1-5 0-11 2-7	0-3 1-4	2-2 2-4		3-0 0-2 1-1	2-0 3-7 2-1
C.D. MEDINENSE	1-7 1-7	1-3 0-8	0-3 1-10 1-3	2-3 5-1		0-1 5-3 3-1
VALLADOLID SPORT SALA	2-14 4-7 3-4	0-3 0-7	2-3 2-1 1-7	2-5 3-2	0-3 2-1	

PUESTO	EQUIPO	JUG	GAN	EMP	PER	FAVOR	CONTRA	PUNTOS
1	F.S. CABEZÓN	25	21	1	3	149	38	64
2	C.D. TIERNO GALVÁN	25	18	4	3	107	28	58
3	C.D. UNIÓN ARROYO	25	14	4	7	84	49	46
4	LAGUNA F.S. V.V.	25	6	2	17	39	105	20
5	C.D. MEDINENSE	25	5	1	19	29	119	16
6	VALLADOLID SPORT SALA	25	5	0	20	41	110	15

## COMPETICIÓN BENJAMÍN

### ► CAMPEONATO DE ESPAÑA BENJAMÍN - Fútbol Sala

CAMPEONATO DE ESPAÑA DE BENJAMINES FÚTBOL SALA GRUPO "A" TEMPORADA 2022/23	U.D. GIJÓN INDUSTRIAL	RIBEIRA F.S.	ATLÉTICO BENAVENTE F.S.	CAMPOO DE EN MEDIO
U.D. GIJÓN INDUSTRIAL		14-0	15-0	15-0
RIBEIRA F.S.			7-1	13-3
ATLÉTICO BENAVENTE F.S.				3-0
CAMPOO DE EN MEDIO				

PUESTO	EQUIPO	JUG	GAN	EMP	PER	FAVOR	CONTRA	PUNTOS
1	U.D. GIJÓN INDUSTRIAL	3	3	0	0	44	0	9
2	RIBEIRA F.S.	3	2	0	1	20	18	6
3	ATLÉTICO BENAVENTE F.S.	3	1	0	2	4	22	3
4	CAMPOO DE EN MEDIO	3	0	0	3	3	31	0



FASE REGIONAL ATLÉTICO BENAVENTE F.S.

## ► 1ª PROVINCIAL FASE REGIONAL - Fútbol Sala

PRIMERA PROVINCIAL DE BENJAMINES FÚTBOL SALA FASE REGIONAL  TEMPORADA 2022/23	ATLÉTICO BENAVENTE F.S.	C.D. TIERNO GALVÁN	SPORTING RIAZANO	C.D. TRES COLUMNAS
ATLÉTICO BENAVENTE F.S.				6-1
C.D. TIERNO GALVÁN	1-2			
SPORTING RIAZANO	5-6	3-4		
C.D. TRES COLUMNAS		4-4	2-8	

PUESTO	EQUIPO	JUG	GAN	EMP	PER	FAVOR	CONTRA	PUNTOS
1	ATLÉTICO BENAVENTE F.S.	3	3	0	0	14	7	9
2	C.D. TIERNO GALVÁN	3	1	1	1	9	9	4
3	SPORTING RIAZANO	3	1	0	2	16	12	3
4	C.D. TRES COLUMNAS	3	0	1	2	7	18	1



## ► 1ª PROVINCIAL GRUPO LEÓN - Fútbol Sala

PRIMERA PROVINCIAL DE BENJAMINES FÚTBOL SALA GRUPO LEÓN TEMPORADA 2022/23	ATLÉTICO BENAVENTE F.S.	RIVER ZAMORA F.S.	C.F.S. LA BAÑEZA	TREPALIO LEÓN SALA	ATLÉTICO BENAVENTE F.S. "B"	CISTIerna F.S.
ATLÉTICO BENAVENTE F.S.		6-5 9-0	6-0 6-3	4-1	4-1	12-2
RIVER ZAMORA F.S.	1-2		4-4	3-1 4-1	10-1	14-3 14-1
C.F.S. LA BAÑEZA	1-4	0-7 1-2		7-1	0-0 6-0	15-2 10-0
TREPALIO LEÓN SALA	0-7 3-4	2-8	1-1 5-5		4-2	6-1
ATLÉTICO BENAVENTE F.S. "B"	0-5 1-4	0-6 1-6	2-6	0-2 1-2		2-6
CISTIerna F.S.	1-18 0-5	2-7	4-12	2-8 3-6	4-5 2-4	

PUESTO	EQUIPO	JUG	GAN	EMP	PER	FAVOR	CONTRA	PUNTOS
1	ATLÉTICO BENAVENTE F.S.	15	15	0	0	96	19	45
2	RIVER ZAMORA F.S.	15	11	1	3	91	34	34
3	C.F.S. LA BAÑEZA	15	6	4	5	71	44	22
4	TREPALIO LEÓN SALA	15	6	2	7	43	52	20
5	ATLÉTICO BENAVENTE F.S. "B"	15	2	1	12	20	67	7
6	CISTIerna F.S.	15	1	0	14	33	138	3

## ► 1ª PROVINCIAL GRUPO SALAMANCA - Fútbol Sala

PRIMERA PROVINCIAL DE BENJAMINES FÚTBOL SALA GRUPO SALAMANCA  TEMPORADA 2022/23	C.D. TRES COLUMNAS	LOS LEONES DE VITIGUDINO	FUTSAL CASTELLANOS	C.D. INTERSALA	C.D. TRES COLUMNAS "B"
C.D. TRES COLUMNAS		1-3 7-0 5-0	4-2 6-1	7-3 3-2	7-1 11-1 9-3
LOS LEONES DE VITIGUDINO	2-6 3-1		0-2 1-5 6-3	3-2 6-4 7-2	9-0 16-1
FUTSAL CASTELLANOS	4-1 3-9 2-3	2-6 1-1		3-1 6-3	9-0 6-0 9-1
C.D. INTER SALA	3-8 3-6 1-9	4-3 4-5	5-3 2-4 7-6		14-2 12-2
C.D. TRES COLUMNAS "B"	2-7 1-7	1-7 0-4 0-9	0-12 3-0	1-10 1-10 3-15	

El partido C.D. Tres Columnas "B" - Futsal Castellanos no se disputó por incomparecencia del Futsal Castellanos, dándole el partido por perdido por 3-0 y sancionándole con tres puntos menos en la clasificación

POSICIÓN	EQUIPO	J.	G.	E.	P.	F.	C.	PUNTOS
1	C.D. TRES COLUMNAS	20	17	0	3	117	40	51
2	LOS LEONES DE VITIGUDINO	20	13	1	6	91	51	40
3	FUTSAL CASTELLANOS	20	10	1	9	83	59	28
4	C.D. INTER SALA	20	8	0	12	107	88	24
5	C.D. TRES COLUMNAS "B"	20	1	0	19	23	183	3

## ► 1ª PROVINCIAL GRUPO SEGOVIA - Fútbol Sala

<b>PRIMERA PROVINCIAL DE BENJAMINES FÚTBOL SALA GRUPO SEGOVIA</b> TEMPORADA 2022/23	SPORTING RIAZANO	C.D. SAN CRISTÓBAL DE SEGOVIA	C.D. VALVERDE	GIMNÁSTICA SEGOVIANA C.F.	C.D. DIEGO DE COLMENARES	C.D. MARISTAS CHAMPAGNAT	C.D. CARBONERO EL MAYOR	C.D. SEGOSALA	C.D. SIERRA DE LA MUJER MUERTA	LA LASTRILLA C.D.
SPORTING RIAZANO		4-1 3-3	6-2 6-4	7-5 4-2	4-2	4-1	4-1	11-3	10-1	19-1 11-0
C.D. SAN CRISTÓBAL DE SEGOVIA	5-4		4-1	2-1	4-1 5-0	8-1	7-1 6-0	6-0	9-2 9-0	7-0 8-0
C.D. VALVERDE	3-2	4-3 1-1		4-1 2-3	4-3 5-3	3-2 6-4	4-2	4-3	7-1	14-0 11-0
GIMNÁSTICA SEGOVIANA C.F.	3-5	1-5 1-4	4-3		4-4 5-0	9-2 4-0	5-2 5-0	8-4	5-0	12-0 12-0
C.D. DIEGO DE COLMENARES	2-6 3-5	0-5	5-5	7-2		8-1	3-2 4-1	5-2 8-3	6-0 7-1	13-0
C.D. MARISTAS CHAMPAGNAT	1-5 6-9	0-4 1-4	3-3	1-4	3-2 2-5		4-2	6-1 8-1	5-1	7-1 11-1
C.D. CARBONERO EL MAYOR	0-5 0-4	2-2	3-3 1-4	0-4	4-4	3-3 0-2		3-2 4-2	1-0 6-2	7-2
C.D. SEGOSALA	3-9 2-5	2-6 1-4	7-6 1-4	3-2 6-7	1-3	1-5	3-2		3-2	4-0
C.D. SIERRA DE LA MUJER MUERTA	3-8 1-6	0-2	1-8 1-3	0-9 3-6	3-9	4-4 1-4	3-4	3-6 5-1		5-1
LA LASTRILLA C.D.	1-6	0-6	1-5	0-14	0-18 1-11	1-13	1-6 1-3	1-6 1-8	4-4 3-4	

PUESTO	EQUIPO	JUG	GAN	EMP	PER	FAVOR	CONTRA	PUNTOS
1	SPORTING RIAZANO	27	24	1	2	172	59	73
2	C.D. SAN CRISTÓBAL DE SEGOVIA	27	22	3	2	130	31	69
3	C.D. VALVERDE	27	17	4	6	123	71	55
4	GIMNÁSTICA SEGOVIANA C.F.	27	17	1	9	138	68	52
5	C.D. DIEGO DE COLMENARES	27	14	3	10	136	78	45
6	C.D. MARISTAS CHAMPAGNAT	27	11	3	13	100	95	36
7	C.D. CARBONERO EL MAYOR	27	8	4	15	60	89	28
8	C.D. SEGOSALA	27	8	0	19	79	128	24
9	C.D. SIERRA DE LA MUJER MUERTA	27	3	2	22	51	146	11
10	LA LASTRILLA C.D.	27	0	1	26	21	245	1

## ► 1ª PROVINCIAL GRUPO VALLADOLID - Fútbol Sala

PRIMERA PROVINCIAL DE BENJAMINES FÚTBOL SALA GRUPO VALLADOLID TEMPORADA 2022/23	C.D. TIERNO GALVÁN	LAGUNA F.S. V.V. "B"	VALLADOLID SPORT SALA	C.D. TIERNO GALVÁN "B"	F.S. CABEZÓN	LAGUNA F.S. V.V.
C.D. TIERNO GALVÁN		11-1 5-1 5-1	3-2 0-4 5-2	8-2 4-2 7-3	9-2 10-2	12-0 12-0
LAGUNA F.S. V.V. "B"	3-3 1-3		3-3 4-3 5-1	4-2 6-4 3-2	9-0 8-1 7-0	9-0 6-0
VALLADOLID SPORT SALA	3-6 1-10	2-2 6-0		5-2 2-2	9-1 6-1 7-2	15-0 6-0 14-0
C.D. TIERNO GALVÁN "B"	0-9 0-8	2-6 3-6	1-10 1-8 0-9		3-2 0-2	3-0 7-2 7-1
F.S. CABEZÓN	2-10 0-8 0-3	3-6 2-8	1-11 3-8	3-4 6-4 3-6		2-0 3-0
LAGUNA F.S. V.V.	0-12 2-12 1-7	0-8 0-6 0-3	1-8 2-19	0-7 0-5	2-7 0-6 0-2	

PUESTO	EQUIPO	JUG	GAN	EMP	PER	FAVOR	CONTRA	PUNTOS
1	C.D. TIERNO GALVÁN	25	23	1	1	182	35	70
2	LAGUNA F.S. V.V. "B"	25	17	3	5	116	61	54
3	VALLADOLID SPORT SALA	25	16	3	6	164	55	51
4	C.D. TIERNO GALVÁN "B"	25	8	1	16	72	114	25
5	F.S. CABEZÓN	25	7	0	18	56	138	21
6	LAGUNA F.S. V.V.	25	0	0	25	11	198	0

## ► 2ª PROVINCIAL GRUPO SEGOVIA - Fútbol Sala

<b>SEGUNDA PROVINCIAL DE BENJAMINES FÚTBOL SALA GRUPO SEGOVIA</b> TEMPORADA 2022/23	C.D. SAN CRISTÓBAL DE SEGOVIA "B"	C.D. SAN CRISTÓBAL DE SEGOVIA "C"	C.D. CARBONERO EL MAYOR "B"	SPORTING NAVA DE LA ASUNCIÓN	C.D. DIEGO DE COLMENARES "B"	SPORTING RIAZANO "B"	C.D. MARISTAS CHAMPAGNAT "B"	C.D. VALVERDE "B"	C.D. SEGOSALA "B"
C.D. SAN CRISTÓBAL DE SEGOVIA "B"		4-2 5-0	10-0 9-0	18-1 9-0	3-0	6-0 3-1	12-0	10-1	13-0
C.D. SAN CRISTÓBAL DE SEGOVIA "C"	1-6		3-0	5-1	4-2 2-2	5-0	4-0 4-1	8-3 6-2	6-2 5-0
C.D. CARBONERO EL MAYOR "B"	0-4	2-4 4-5		1-2	3-2	5-1 4-2	2-2	5-2 4-3	6-3 8-2
SPORTING NAVA DE LA ASUNCIÓN	0-9	3-6 2-6	3-3 2-2		4-2	8-0 4-3	3-1	4-6	9-4 9-2
C.D. DIEGO DE COLMENARES "B"	0-4 1-3	2-1	1-3 2-3	5-1 6-4		2-3	1-2 2-1	7-1	3-1
SPORTING RIAZANO "B"	0-8	2-8 5-4	3-3	3-4	3-4 3-1		2-2	6-3 5-4	2-1 2-0
C.D. MARISTAS CHAMPAGNAT "B"	0-4 1-4	2-4	1-1 1-2	2-6 3-3	3-1	1-1 1-1		4-1	7-1
C.D. VALVERDE "B"	0-14 0-6	2-4	2-4	4-5 4-3	7-6 0-4	3-2	0-4 3-0		6-6
C.D. SEGOSALA "B"	0-14 0-12	2-9	1-2	3-5	2-6 5-1	2-2	3-3 1-5	3-4 3-3	

PUESTO	EQUIPO	JUG	GAN	EMP	PER	FAVOR	CONTRA	PUNTOS
1	C.D. SAN CRISTÓBAL DE SEGOVIA "B"	24	24	0	0	190	8	72
2	C.D. SAN CRISTÓBAL DE SEGOVIA "C"	24	18	1	5	106	54	55
3	C.D. CARBONERO EL MAYOR "B"	24	12	5	7	67	70	41
4	SPORTING NAVA DE LA ASUNCIÓN	24	11	3	10	86	107	36
5	C.D. DIEGO DE COLMENARES "B"	24	9	1	14	63	66	28
6	SPORTING RIAZANO "B"	24	7	5	12	52	86	26
7	C.D. MARISTAS CHAMPAGNAT "B"	24	6	7	11	47	66	25
8	C.D. VALVERDE "B"	24	6	2	16	64	123	20
9	C.D. SEGOSALA "B"	24	1	4	19	47	142	7

# COMPETICIÓN PREBENJAMÍN

## ► 1ª PROVINCIAL GRUPO SEGOVIA - Fútbol Sala

PRIMERA PROVINCIAL DE PREBENJAMINES FÚTBOL SALA GRUPO SEGOVIA TEMPORADA 2022/23	C.D. EL ESPINAR-SAN RAFAEL	C.D. CARBONERO EL MAYOR	C.D. CLARET	C.D. MONTERESMA-LA ATALAYA	GIMNÁSTICA SEGOVIANA C.F.	UNAMI C.P.	C.D. QUINTANAR-PALACIO	SPORTING NAVA DE LA ASUNCIÓN	C.D. SAN CRISTÓBAL DE SEGOVIA	C.D. VALVERDE
C.D. EL ESPINAR-SAN RAFAEL		6-5	2-2 5-1	3-4	6-0 8-0	11-1	11-0 9-1	7-2	10-0	14-2 11-0
C.D. CARBONERO EL MAYOR	4-10 2-3		3-0	4-3 5-0	3-2 3-2	5-3	8-0	5-2 9-0	7-2 4-2	2-1
C.D. CLARET	5-4	4-2 1-2		6-3 2-2	6-3	4-0 4-0	2-2 4-3	6-1	6-0	7-1 8-1
C.D. MONTERESMA-LA ATALAYA	4-4 1-3	4-3	2-0		4-4	3-2 3-2	2-1 4-1	9-4	1-4 4-3	5-1 4-1
GIMNÁSTICA SEGOVIANA C.F.	4-5	1-2	1-8 3-14	2-7 0-3		5-2 0-4	7-0 4-2	5-4	1-1	9-1 4-3
UNAMI C.P.	2-10 5-9	3-9 0-3	2-4	0-3	3-3		3-5	1-3 3-3	5-1 3-2	6-3
C.D. QUINTANAR-PALACIO	3-9	0-5 1-4	2-6	3-6	1-6	3-1 0-1		4-3 7-5	5-5	4-2 2-2
SPORTING NAVA DE LA ASUNCIÓN	1-4 1-7	0-9	2-10 4-4	4-6 7-7	4-5 2-2	5-2	1-4		2-2 2-1	5-2
C.D. SAN CRISTÓBAL DE SEGOVIA	0-7 3-5	0-2	0-5 2-6	0-2	0-10 2-3	3-4	2-2 3-4	1-4		4-3
C.D. VALVERDE	0-13	4-7 2-7	1-8	3-6	0-2	1-5 3-5	2-1	6-4 3-4	4-10 3-2	

PUESTO	EQUIPO	JUG	GAN	EMP	PER	FAVOR	CONTRA	PUNTOS
1	C.D. EL ESPINAR-SAN RAFAEL	27	23	2	2	196	53	71
2	C.D. CARBONERO EL MAYOR	27	22	0	5	124	56	66
3	C.D. CLARET	27	19	4	4	133	53	61
4	C.D. MONTERESMA-LA ATALAYA	27	18	4	5	102	72	58
5	GIMNÁSTICA SEGOVIANA C.F.	27	11	4	12	88	98	34
6	UNAMI C.P.	27	8	2	17	68	108	26
7	C.D. QUINTANAR-PALACIO	27	7	4	16	61	117	25
8	SPORTING NAVA DE LA ASUNCIÓN	27	6	5	16	79	131	23
9	C.D. SAN CRISTÓBAL DE SEGOVIA	27	3	4	20	55	114	13
10	C.D. VALVERDE	27	3	1	23	55	159	10

## ► 1ª PROVINCIAL GRUPO VALLADOLID - Fútbol Sala

PRIMERA PROVINCIAL DE PREBENJAMINES FÚTBOL SALA GRUPO VALLADOLID TEMPORADA 2022/23	C.D. TIERNO GALVÁN	F.S. CABEZÓN	LAGUNA F.S. V.V.	VALLADOLID SPORT SALA	C.D. TIERNO GALVÁN "B"
C.D. TIERNO GALVÁN		7-1 7-1	10-1 10-1	4-1 11-0 10-1	10-1 10-1 9-1
F.S. CABEZÓN	0-4 1-7 0-11		0-1 3-1	1-0 2-1	4-1 2-1 2-2
LAGUNA F.S. V.V.	3-15 1-13 1-7	0-2 2-1 1-4		2-1 4-0	5-0 3-2
VALLADOLID SPORT SALA	0-9 0-12	3-3 0-4 1-2	1-4 3-1 2-6		2-0 1-0
C.D. TIERNO GALVÁN "B"	0-7 0-9	0-2 0-1	3-6 0-4 1-3	2-5 3-4 3-2	

POSICIÓN	EQUIPO	J.	G.	E.	P.	F.	C.	PUNTOS
1	C.D. TIERNO GALVÁN	20	20	0	0	182	15	60
2	F.S. CABEZÓN	20	11	2	7	36	50	35
3	LAGUNA F.S. V.V.	20	11	0	9	50	78	33
4	VALLADOLID SPORT SALA	20	5	1	14	28	83	16
5	C.D. TIERNO GALVÁN "B"	20	1	1	18	21	91	4

## ► 1ª PROV. GRUPO ZAMORA 1 (ZAMORA) - Fútbol Sala

PRIMERA PROVINCIAL DE PREBENJAMINES FÚTBOL SALA GRUPO ZAMORA 1 (ZAMORA) TEMPORADA 2022/23	ZAMORA C.F. S.A.D.	U.D. TORESANA	RIVER ZAMORA F.S.	C.D. AMOR DE DIOS DE ZAMORA	C.D. LA AMISTAD 2000	U.D. SAN LORENZO C.D.	U.D. PINILLA DUERO	C.D. SAN LÁZARO	C.D. ZACOMFI	RACING ZAMORA
	ZAMORA C.F. S.A.D.		3-2 2-3	5-1	5-0 1-2	8-2	2-0	6-0	9-1 5-3	3-0
U.D. TORESANA	2-2		3-3 4-2	2-1 1-1	0-1 1-1	2-0	3-1	7-2 3-3	5-0	13-0 9-1
RIVER ZAMORA F.S.	1-7 1-4	0-1		1-3 3-0	4-2 2-0	0-2	1-3	2-0	5-0 10-0	3-0 7-0
C.D. AMOR DE DIOS DE ZAMORA	2-7	3-2	1-4		3-5 6-2	0-2 3-3	3-2 2-0	3-2	7-0 5-2	12-1
C.D. LA AMISTAD 2000	1-6 1-5	0-2	3-5	4-1		3-0 0-1	1-4 2-1	1-0	10-3 4-1	8-0
U.D. SAN LORENZO C.D.	1-3 2-2	2-3 0-6	0-2 1-2	4-0	1-1		4-2 1-2	0-0	3-0 6-2	4-1
U.D. PINILLA DUERO	2-3 1-6	1-4 4-1	2-2 0-2	1-2	5-0	2-1		1-3 3-1	6-0 7-1	11-0
C.D. SAN LÁZARO	0-3	0-2	4-4 2-4	1-1 1-6	1-2 1-3	2-3 0-1	3-2		5-0	6-1 3-0
C.D. ZACOMFI	0-7 0-8	0-10 0-7	0-4	2-6	0-6	0-3	1-4	0-4 0-2		6-2 5-0
RACING ZAMORA	0-7	0-7	0-6	0-8 1-2	1-8 0-7	0-3 1-5	0-4 1-6	0-8	1-2	

El partido Racing Zamora - U.D. San Lorenzo C.D. no se disputó por incomparecencia del Racing Zamora, dándole el partido por perdido por 0-3 y sancionándole con tres puntos menos en la clasificación

PUESTO	EQUIPO	JUG	GAN	EMP	PER	FAVOR	CONTRA	PUNTOS
1	ZAMORA C.F. S.A.D.	27	23	2	2	132	28	71
2	U.D. TORESANA	27	18	5	4	105	33	59
3	RIVER ZAMORA F.S.	27	16	3	8	81	47	51
4	C.D. AMOR DE DIOS DE ZAMORA	27	15	3	9	83	59	48
5	C.D. LA AMISTAD 2000	27	14	2	11	78	62	44
6	U.D. SAN LORENZO C.D.	27	13	4	10	53	41	43
7	U.D. PINILLA DUERO	27	13	1	13	77	54	40
8	C.D. SAN LÁZARO	27	8	4	15	58	66	28
9	C.D. ZACOMFI	27	3	0	24	25	140	9
10	RACING ZAMORA	27	0	0	27	11	173	-3



## ► 1ª PROV. GR. ZAMORA 2 (BENAVENTE) - Fútbol Sala

<b>PRIMERA PROVINCIAL DE PREBENJAMINES FÚTBOL SALA GRUPO ZAMORA 2 (BENAVENTE)</b> TEMPORADA 2022/23	C.F.S. LA BAÑEZA	RACING CLUB BENAVENTE	C.D. BENAVENTE	ATLÉTICO BENAVENTE F.S.	C.D. BENAVENTE "B"	C.F.S. LA BAÑEZA "B"	ATLÉTICO BENAVENTE F.S. "B"
C.F.S. LA BAÑEZA		4-1	7-2	8-1	7-0 10-0	9-0 7-0	11-1 13-1
RACING CLUB BENAVENTE	1-3 2-2		2-4 7-3	9-2 3-2	4-3	6-0	8-0
C.D. BENAVENTE	2-4 1-3	0-5		5-3 6-2	8-3	7-0 5-1	8-1
ATLÉTICO BENAVENTE F.S.	2-8 3-9	4-4	2-5		7-3	4-0 2-0	4-0 6-4
C.D. BENAVENTE "B"	3-9	1-10 2-4	2-8 1-2	3-5 2-7		6-2	3-4
C.F.S. LA BAÑEZA "B"	0-9	0-5 0-8	1-4	1-1	2-10 6-1		3-2 2-6
ATLÉTICO BENAVENTE F.S. "B"	0-10	0-12 1-5	0-7 1-7	1-8	2-10 2-4	1-6	

PUESTO	EQUIPO	JUG	GAN	EMP	PER	FAVOR	CONTRA	PUNTOS
1	C.F.S. LA BAÑEZA	18	17	1	0	133	20	52
2	RACING CLUB BENAVENTE	18	13	2	3	96	31	41
3	C.D. BENAVENTE	18	13	0	5	84	45	39
4	ATLÉTICO BENAVENTE F.S.	18	8	2	8	65	71	26
5	C.D. BENAVENTE "B"	18	4	0	14	57	99	12
6	C.F.S. LA BAÑEZA "B"	18	3	1	14	24	93	10
7	ATLÉTICO BENAVENTE F.S. "B"	18	2	0	16	27	127	6

### FASE FINAL

C.F.S. LA BAÑEZA 4 - ZAMORA C.F. S.A.D. 11

ZAMORA C.F. S.A.D. 8 - C.F.S. LA BAÑEZA 2

## ▶ 2ª PROVINCIAL GRUPO SEGOVIA - Fútbol Sala

<b>SEGUNDA PROVINCIAL DE PREBENJAMINES FÚTBOL SALA GRUPO SEGOVIA</b> TEMPORADA 2022/23		GIMNÁSTICA SEGOVIANA C.F. "B"	C.D. CLARET "B"	C.D. MONTERESMA-LA ATALAYA "B"	C.D. EL ESPINAR-SAN RAFAEL "B"	C.D. CANTALEJO	REAL SITIO C.F.	C.D. ARCÁNGEL	UNAMI C.P. "B"	C.D. CLARET "C"	C.D. CARBONERO EL MAYOR "B"
GIMNÁSTICA SEGOVIANA C.F. "B"			3-12 7-6	9-3 0-3	9-2	15-4	11-5 8-6	9-0 9-2	17-1 6-0	8-0	12-1
C.D. CLARET "B"	3-4		4-2 5-1	6-3	7-1	5-0 6-2	7-0 10-1	7-2 11-2	8-0 12-0	13-0	
C.D. MONTERESMA-LA ATALAYA "B"	10-4	4-3		5-3 4-1	7-3	2-2 5-5	9-1 4-0	6-1 6-0	7-0	12-0 10-0	
C.D. EL ESPINAR-SAN RAFAEL "B"	1-6 3-4	0-2 3-6	0-4		6-5	2-0	1-0 2-0	5-3 6-2	6-1	11-4	
C.D. CANTALEJO	6-11 4-9	5-5 6-6	3-4 5-3	3-3 9-3		4-4	2-1	12-3	4-3	14-0 12-0	
REAL SITIO C.F.	4-6	2-10	2-4	2-4 2-3	4-2 4-1		1-3	7-2	6-2 6-2	13-1 10-2	
C.D. ARCÁNGEL	2-7	0-8	0-5	2-2	1-1 5-6	2-2 2-6		6-0	0-0 3-1	7-0 11-1	
UNAMI C.P. "B"	1-10	0-12	0-11	3-7	5-5 1-9	1-2 3-5	1-4 1-4		7-5 1-4	7-2	
C.D. CLARET "C"	0-13 0-11	1-5	0-6 1-6	0-5 1-3	0-11 1-2	2-3	0-3	1-3		7-2 4-1	
C.D. CARBONERO EL MAYOR "B"	0-34 0-15	0-10 1-16	0-12	0-14 1-14	0-14	2-11	2-8	0-7 2-7	4-7		

El partido Gimnástica Segoviana C.F. "B" - C.D. Monteresma-La Atalaya "B" no se disputó por incomparecencia del Gimnástica Segoviana C.F. "B", dándole el partido por perdido por 0-3 y sancionándole con tres puntos menos en la clasificación

PUESTO	EQUIPO	JUG	GAN	EMP	PER	FAVOR	CONTRA	PUNTOS
1	GIMNÁSTICA SEGOVIANA C.F. "B"	27	24	0	3	257	79	69
2	C.D. CLARET "B"	27	22	2	3	205	50	68
3	C.D. MONTERESMA-LA ATALAYA "B"	27	21	2	4	155	52	65
4	C.D. EL ESPINAR-SAN RAFAEL "B"	27	15	2	10	113	84	47
5	C.D. CANTALEJO	27	12	6	9	153	111	42
6	REAL SITIO C.F.	27	12	4	11	116	97	40
7	C.D. ARCÁNGEL	27	9	4	14	68	97	31
8	UNAMI C.P. "B"	27	5	1	21	64	172	16
9	C.D. CLARET "C"	27	4	1	22	43	146	13
10	C.D. CARBONERO EL MAYOR "B"	27	0	0	27	26	312	0

## ► 2ª PROVINCIAL GRUPO ZAMORA - Fútbol Sala

<b>SEGUNDA PROVINCIAL DE PREBENJAMINES FÚTBOL SALA GRUPO ZAMORA</b> TEMPORADA 2022/23	U.D. PINILLA DUERO "B"	C.D. CORAZÓN DE MARÍA	C.D. LA AMISTAD 2000 "B"	MORALES DEL VINO ATLÉTICO	C.D. AMOR DE DIOS DE ZAMORA "B"	ZAMORA C.F. S.A.D. "B"	C.D. SAN LÁZARO "B"
U.D. PINILLA DUERO "B"		3-2	3-1 1-2	7-0 4-1	2-1	2-1 4-1	5-0
C.D. CORAZÓN DE MARÍA	1-2 1-2		3-2	5-1 3-1	2-1	3-0	6-0 4-0
C.D. LA AMISTAD 2000 "B"	2-3	2-7 1-6		3-2	4-0 5-2	4-2	6-2 7-3
MORALES DEL VINO ATLÉTICO	1-2	0-3	3-5 1-1		2-2 2-6	4-1 3-2	8-0
C.D. AMOR DE DIOS DE ZAMORA "B"	1-2 1-4	0-3 1-4	1-2	2-1		3-2	4-0 1-1
ZAMORA C.F. S.A.D. "B"	0-5	3-3 3-4	3-3 2-6	2-5	2-0 3-3		5-2
C.D. SAN LÁZARO "B"	1-8 0-10	0-8	3-7	0-5 1-6	0-3	0-2 0-7	

PUESTO	EQUIPO	JUG	GAN	EMP	PER	FAVOR	CONTRA	PUNTOS
1	U.D. PINILLA DUERO "B"	18	17	0	1	69	17	51
2	C.D. CORAZÓN DE MARÍA	18	14	1	3	68	22	43
3	C.D. LA AMISTAD 2000 "B"	18	11	2	5	63	47	35
4	MORALES DEL VINO ATLÉTICO	18	6	2	10	46	49	20
5	C.D. AMOR DE DIOS DE ZAMORA "B"	18	5	3	10	32	41	18
6	ZAMORA C.F. S.A.D. "B"	18	4	3	11	41	54	15
7	C.D. SAN LÁZARO "B"	18	0	1	17	13	102	1

## COMPETICIÓN FEMENINO

### ▶ 2ª FEDERACIÓN GRUPO 4 - Fútbol Sala Femenino

SEGUNDA FEDERACIÓN FEMENINA FÚTBOL SALA GRUPO 4 TEMPORADA 2022/23	C.D. CHILOECHES	C.D.B. ALMAGRO FÚTBOL SALA	C.D. SALESIANOS PUERTOLLANO	C.D. SEGOSALA	C.D.E. MORA F.S.	C.F.S. FEMENINO SAN FERNANDO	C.D. F.S. VILLACAÑAS	C.D. BÁSICO RIVAS FUTSAL	F.S. CIUDAD DE ALCORCÓN	C.D.E. LEGANÉS F.S.	C.F.S. ARTILLEROS	UNAMI C.P.	ALBACETE F.S.	F.S.F. JOVENTUT D'ELX
C.D. CHILOECHES		4-1	4-2	2-0	6-1	2-0	6-1	8-0	8-1	8-0	7-1	2-1	3-1	12-6
C.D.B. ALMAGRO FÚTBOL SALA	3-2		5-5	3-1	1-2	1-0	0-0	2-0	5-0	4-1	7-1	5-1	4-2	7-0
C.D. SALESIANOS PUERTOLLANO	2-6	2-2		3-3	1-1	4-0	3-3	3-1	7-1	5-0	1-1	4-2	3-1	11-1
C.D. SEGOSALA	2-4	2-3	2-2		1-1	4-3	3-1	2-2	5-2	7-1	3-0	2-1	8-2	6-0
C.D.E. MORA F.S.	1-3	0-3	0-4	1-1		0-1	1-2	3-2	2-1	2-1	2-1	4-1	3-2	6-1
C.F.S. FEMENINO SAN FERNANDO	1-3	2-2	7-0	2-7	0-4		6-0	1-3	2-0	0-0	4-0	4-0	5-1	8-0
C.D. F.S. VILLACAÑAS	1-2	3-4	1-3	1-2	2-2	1-1		1-1	2-1	3-1	8-0	3-3	3-2	7-1
C.D. BÁSICO RIVAS FUTSAL	1-3	0-5	4-4	0-3	0-0	4-2	3-1		4-4	2-0	2-3	2-1	2-0	5-1
F.S. CIUDAD DE ALCORCÓN	0-3	2-5	1-2	1-0	3-1	1-0	2-3	6-2		6-2	3-0	5-2	2-2	1-1
C.D.E. LEGANÉS F.S.	1-4	2-3	2-6	2-1	0-2	0-3	1-0	4-5	2-1		2-4	2-1	1-0	14-0
C.F.S. ARTILLEROS	1-2	3-6	2-3	0-6	2-1	1-4	3-3	2-1	0-0	3-2		0-1	3-2	4-2
UNAMI C.P.	0-4	0-3	1-5	3-2	2-2	1-4	2-3	1-2	1-3	2-3	2-1		4-3	7-0
ALBACETE F.S.	0-6	0-4	1-5	1-2	0-8	2-6	3-5	3-6	0-3	1-4	4-1	2-5		5-2
F.S.F. JOVENTUT D'ELX	1-4	0-6	0-7	0-9	1-8	0-11	0-5	4-3	2-4	2-8	1-2	3-4	7-1	

PUESTO	EQUIPO	JUG	GAN	EMP	PER	FAVOR	CONTRA	PUNTOS
1	C.D. CHILOECHES	26	25	0	1	118	29	75
2	C.D.B. ALMAGRO FÚTBOL SALA	26	20	4	2	94	35	64
3	C.D. SALESIANOS PUERTOLLANO	26	15	8	3	97	52	53
4	C.D. SEGOSALA	26	14	5	7	84	41	47
5	C.D.E. MORA F.S.	26	12	6	8	58	42	42
6	C.F.S. FEMENINO SAN FERNANDO	26	13	3	10	77	41	42
7	C.D. F.S. VILLACAÑAS	26	10	7	9	63	56	37
8	C.D. BÁSICO RIVAS FUTSAL	26	10	5	11	57	67	35
9	F.S. CIUDAD DE ALCORCÓN	26	10	4	12	54	63	34
10	C.D.E. LEGANÉS F.S.	26	9	1	16	56	75	28
11	C.F.S. ARTILLEROS	26	8	3	15	39	79	27
12	UNAMI C.P.	26	7	2	17	49	73	23
13	ALBACETE F.S.	26	2	1	23	41	105	7
14	F.S.F. JOVENTUT D'ELX	26	2	1	23	36	165	4



2ª FEDERACIÓN GRUPO 4 C.D. SEGOSALA

## ► 1ª REGIONAL - Fútbol Sala Femenino

PRIMERA REGIONAL FEMENINA FÚTBOL SALA TEMPORADA 2022/23	RIVER ZAMORA F.S.	C.D. INTER SALA	C.D. ÁVILASALA	C.D. SEGOSALA "B"	C.D. UNIVERSIDAD DE VALLADOLID	SPORT DEL BERNESGA	F.S. LA AMISTAD BURGOS	ATLÉTICO BENAVENTE F.S.	VADILLOS C.F.	C.D. UNIVERSIDAD DE SALAMANCA	F.S. SALAMANCA	LAGUNA F.S. V.V.
RIVER ZAMORA F.S.		1-3	2-5	3-2	3-2	6-0	3-1	2-0	6-2	3-0	7-2	4-3
C.D. INTER SALA	0-4		3-3	2-0	2-4	3-1	4-1	3-1	5-1	2-0	5-1	7-0
C.D. ÁVILASALA	3-4	2-4		5-2	4-7	4-5	2-4	3-2	5-3	4-2	4-2	8-2
C.D. SEGOSALA "B"	4-4	5-1	3-3		1-3	6-2	6-0	2-2	8-1	4-5	8-2	2-3
C.D. UNIVERSIDAD DE VALLADOLID	2-5	1-3	1-4	0-2		2-1	2-0	2-2	3-2	4-0	5-3	4-1
SPORT DEL BERNESGA	0-5	3-2	1-2	1-5	2-4		5-3	6-1	5-7	5-1	2-3	11-5
F.S. LA AMISTAD BURGOS	1-8	1-3	2-2	1-3	2-0	4-5		3-0	9-0	5-0	4-1	2-3
ATLÉTICO BENAVENTE F.S.	4-5	3-4	2-0	5-5	2-1	3-6	2-5		8-7	2-4	3-1	6-0
VADILLOS C.F.	2-3	1-11	1-12	2-3	2-5	4-6	1-2	3-2		5-1	5-2	2-0
C.D. UNIVERSIDAD DE SALAMANCA	3-5	2-2	2-3	0-10	1-3	2-6	4-2	3-8	3-4		1-1	3-2
F.S. SALAMANCA	3-6	1-4	6-7	1-3	2-6	4-5	0-10	3-4	12-1	0-1		8-4
LAGUNA F.S. V.V.	2-3	1-6	1-6	1-3	4-3	1-3	0-5	3-5	6-7	1-3	2-7	

PUESTO	EQUIPO	JUG	GAN	EMP	PER	FAVOR	CONTRA	PUNTOS
1	RIVER ZAMORA F.S.	22	19	1	2	92	44	58
2	C.D. INTER SALA	22	16	2	4	79	37	50
3	C.D. ÁVILASALA	22	13	3	6	91	61	42
4	C.D. SEGOSALA "B"	22	12	4	6	87	47	40
5	C.D. UNIVERSIDAD DE VALLADOLID	22	13	1	8	64	48	40
6	SPORT DEL BERNESGA	22	12	0	10	81	77	36
7	F.S. LA AMISTAD BURGOS	22	10	1	11	67	54	31
8	ATLÉTICO BENAVENTE F.S.	22	8	3	11	67	71	27
9	VADILLOS C.F.	22	7	0	15	63	117	21
10	C.D. UNIVERSIDAD DE SALAMANCA	22	6	2	14	41	81	20
11	F.S. SALAMANCA	22	4	1	17	65	97	13
12	LAGUNA F.S. V.V.	22	3	0	19	45	108	9



1ª REGIONAL RIVER ZAMORA F.S.

### FASE DE ASCENSO

#### 1ª ELIMINATORIA

MAR ROCK DE POLANCO 1 - RIVER ZAMORA F.S. 10

RIVER ZAMORA F.S. 6 - MAR ROCK DE POLANCO 0

#### 2ª ELIMINATORIA

NO DISPUTADA TRAS LA RENUNCIA  
DEL CAMPEÓN DEL PAÍS VASCO

## ► 1ª PROVINCIAL GRUPO LEÓN - Fútbol Sala Femenino

PRIMERA PROVINCIAL FEMENINA FÚTBOL SALA GRUPO LEÓN TEMPORADA 2022/23	ATLÉTICO BEMBIBRE	TREPALIO LEÓN SALA	CISTIerna F.S.	C.F.S. LA BAÑEZA	ATLÉTICO BENAVENTE F.S. "B"
ATLÉTICO BEMBIBRE		1-1 5-0	8-2 2-0	7-0 3-0	13-0 13-0
TREPALIO LEÓN SALA	2-2 0-5		2-2 3-1	4-3 4-2	4-0 8-2
CISTIerna F.S.	2-2 1-1	3-3 5-0		5-1 6-1	7-1 5-2
C.F.S. LA BAÑEZA	0-2 0-5	1-3 1-2	2-1 3-2		4-0 3-1
ATLÉTICO BENAVENTE F.S. "B"	0-5 1-8	2-5 0-9	0-7 0-4	0-5 1-2	

POSICIÓN	EQUIPO	J.	G.	E.	P.	F.	C.	PUNTOS
1	ATLÉTICO BEMBIBRE	16	12	4	0	82	9	40
2	TREPALIO LEÓN SALA	16	9	4	3	50	35	31
3	CISTIerna F.S.	16	7	4	5	53	31	25
4	C.F.S. LA BAÑEZA	16	6	0	10	28	46	18
5	ATLÉTICO BENAVENTE F.S. "B"	16	0	0	16	10	102	0

## ► COPA DE S.M. LA REINA - Fútbol Sala

<b>1ª ELIMINATORIA</b>
UNAMI C.P. 0 - C.D. SEGOSALA 2
<b>2ª ELIMINATORIA</b>
C.D. SEGOSALA 1 - ROLDÁN F.S.F. 2

## ▶ XX TROFEO AL JUEGO LIMPIO

> La Real Federación de Castilla y León de Fútbol comenzó, en la temporada 2003/2004, a premiar la deportividad, aspecto de máxima importancia en el fútbol aficionado y de formación.

Al igual que en los organismos FIFA, UEFA y RFEF, que pretender fomentar, por encima de la victoria a cualquier precio, las buenas maneras de todos cuantos forman el fútbol en un terreno de juego, la Federación de Castilla y León de Fútbol cumple así con su objetivo en la XX TROFEO AL JUEGO LIMPIO CAIXABANK

### ▶ Clasificaciones Trofeo Juego Limpio

3ª RFEF		
Pto.	EQUIPOS	Puntos
1	<b>C.D. MIRANDES S.A.D. "B"</b>	<b>236</b>
2	S.D. PONFERRADINA S.A.D. "B"	239
3	REAL ÁVILA C.F. S.A.D.	259
4	ARANDINA C.F.	284
5	C.D. ALMAZÁN	304
6	SALAMANCA C.F. U.D.S.	305
7	PALENCIA C.F. S.A.D.	322
8	ATLÉTICO TORDESILLAS	352
9	ATLÉTICO BEMBIBRE	362
10	C.D. NUMANCIA DE SORIA S.A.D. "B"	371
11	C.D. BECERRIL	381
12	ATLÉTICO ASTORGA F.C.	407
13	C. Y D. LEONESA S.A.D. "B"	433
14	UNAMI C.P.	464
15	U.D. SANTA MARTA DE TORMES	494
16	C.D. LA VIRGEN DEL CAMINO	498

LIGA NACIONAL JUVENIL		
Pto.	EQUIPOS	Puntos
1	<b>REAL VALLADOLID C.F. S.A.D. "B"</b>	<b>162</b>
2	C.D. NUMANCIA DE SORIA S.A.D.	209
3	S.D. PONFERRADINA S.A.D.	223
4	C.D. MIRANDES PROMESAS CHARCA	238
5	ZAMORA C.F. S.A.D.	265
6	GIMNÁSTICA SEGOVIANA C.F.	276
7	U.D. SUR	289
8	C.D. PARQUESOL	309
9	BURGOS C.F. S.A.D.	319
10	C.D. ZONA NORTE	320
11	UNIONISTAS DE SALAMANCA C.F.	348
12	PUENTE CASTRO F.C.	359
13	U.D. SANTA MARTA DE TORMES	380
14	VICTORIA C.F.	438
15	C.D. ISOBA	534
16	C.D. COLEGIOS DIOCESANOS	565

**1ª DIV. REG. AFICIONADOS**

Pto.	EQUIPOS	Puntos
1	<b>C.F. BRIVIESCA</b>	<b>277,3</b>
2	TURÉGANO C.F.	284,8
3	SPORTING CLUB UXAMA	285,8
4	U.P. PALENCIA	299,6
5	C.D. SAN JOSÉ	315,6
6	LA CISTÉRNIGA C.F.	321
7	ABEJAR C.F.	323
8	C.D. VILLARALBO	326
9	VILLARCAYO NELA C.F.	328,3
10	C.D. RIBERT	346,2
11	C.D. ONZONILLA	351
12	C.D. PALENCIA CRISTO ATLÉTICO "B"	359,1
13	C.D. LAGUNA	365
14	BETIS C.F.	373
15	C.D. INTERNACIONAL VISTA ALEGRE	376,1
16	C.D. BENAVENTE	388
17	SALAMANCA C.F. U.D.S. "B"	408
18	C.D. CALASANZ DE SORIA	412,3
19	C.D. COLEGIOS DIOCESANOS	416,5
20	UNIONISTAS DE SALAMANCA C.F. "B"	419
21	LA BAÑEZA F.C.	426
22	C.D. VILLAMURIEL	430,3
23	C.D.F. MOJADOS	432
24	CIUDAD RODRIGO C.F.	448
25	C.D. VILLA DE SIMANCAS	450
26	ZAMORA C.F. S.A.D. "B"	455
27	C. Y D. CEBREREÑA	470,7
28	RACING LERMEÑO C.F.	476
29	C.D. LA PEDRAJA	488
30	C.D. PEÑARANDA DE BRACAMONTE	498
31	C.D. CUÉLLAR BALOMPIÉ	584,4
32	ATLÉTICO MANSILLÉS	655
33	C.D. LA GRANJA	703,4
34	C.D. LAS NAVAS	706,6
35	C.D. FABERO	EXCL.

**1ª DIV. REG. JUVENILES  
LIGA RECOLETAS**

Pto.	EQUIPOS	Puntos
1	<b>SALAMANCA C.F. U.D.S.</b>	<b>151</b>
2	C.D. CALASANZ DE SORIA	206
3	C.D. INTERNACIONAL VISTA ALEGRE	232
4	C.D.F. PEÑA	235
5	C.D. GUIJUELO	236
6	C.D. EL ESPINAR-SAN RAFAEL	238
7	C.D. PARQUESOL "B"	241
8	C.D. NUMANCIA DE SORIA S.A.D. "B"	243
9	C.D. COLEGIOS DIOCESANOS "B"	246
10	BURGOS C.F. PROMESAS	254
11	S.D. PONFERRADINA S.A.D. "B"	254
12	U.D. SANTA MARTA DE TORMES "B"	259
13	C.D. SAN TELMO	259
14	C.D.I. DE LA AMISTAD "B"	270
15	C.D. ARCÉS	270
16	BURGOS U.D.	275
17	C.D. SAN AGUSTÍN VALLADOLID	292
18	ATLÉTICO BEMBIBRE	306
19	C. Y D. LEONESA S.A.D. "B"	316
20	GIMNÁSTICA SEGOVIANA C.F. "B"	322
21	ARANDINA C.F.	324
22	REAL ÁVILA C.F. S.A.D.	325
23	C.D. SAN JOSÉ OBRERO	329
24	C.D.F. SAN ANTONIO	343
25	C.D. NAVEGA	355
26	C.D. LAGUNA	356
27	C.D. CASCO VIEJO	377
28	BETIS C.F.	382
29	UNIONISTAS DE SALAMANCA C.F. "B"	393
30	ATLÉTICO PINILLA	451
31	C.D. SAN JOSÉ	459
32	C.F. BRIVIESCA	474

**1ª DIV. REG. CADETES  
LIGA SSANGYONG**

Pto.	EQUIPOS	Puntos
1	<b>REAL VALLADOLID C.F. S.A.D.</b>	<b>110</b>
2	S.D. PONFERRADINA S.A.D.	138
3	C.D. COLEGIOS DIOCESANOS	163
4	C.D. SAN JUANILLO	171
5	UNIONISTAS DE SALAMANCA C.F.	172
6	U.D. SUR	191
7	BURGOS C.F. PROMESAS	194
8	C. Y D. LEONESA S.A.D.	195
9	C.D. PARQUESOL	226
10	C.D.I. DE LA AMISTAD	229
11	U.D. SANTA MARTA DE TORMES	229
12	GIMNÁSTICA SEGOVIANA C.F.	249
13	C.D. NUMANCIA DE SORIA S.A.D.	305
14	VICTORIA C.F.	308
15	SALAMANCA C.F. U.D.S.	308
16	C.D. HERGAR HELMÁNTICA	310

**2ª DIV. REG. CADETES**

Pto.	EQUIPOS	Puntos
1	<b>REAL VALLADOLID C.F. S.A.D. "B"</b>	<b>63</b>
2	U.D. SANTA MARTA DE TORMES "B"	149
3	C.D.I. DE LA AMISTAD "B"	194
4	C.D. QUINTANAR-PALACIO	196
5	C.D. CASCO VIEJO	196
6	C.D. COLEGIOS DIOCESANOS "B"	200
7	C. Y D. LEONESA S.A.D. "B"	201
8	ARANDINA C.F.	212
9	C.D.F. PEÑA	220
10	UNIONISTAS DE SALAMANCA C.F. "B"	235
11	RACING CLUB BENAVENTE	246
12	C.D. SAN AGUSTÍN VALLADOLID	308
13	C.D. CALASANZ DE SORIA	325
14	VEGUELLINA C.F.	352
15	C.D. MIRANDÉS PROMESAS CHARCA	393
16	PUENTE CASTRO F.C.	416



**1ª DIV. REG. INFANTILES**

Pto.	EQUIPOS	Puntos
1	<b>S.D. PONFERRADINA S.A.D.</b>	<b>46</b>
2	BURGOS C.F. PROMESAS	57
3	C. Y D. LEONESA S.A.D.	72
4	U.D. SUR	100
5	REAL VALLADOLID C.F. S.A.D.	103
6	C.D.I. DE LA AMISTAD	106
7	C.D.F. PEÑA	118
8	C.D. NUMANCIA DE SORIA S.A.D.	144
9	C.D. LAGUNA	156
10	SALAMANCA C.F. U.D.S.	192
11	UNIONISTAS DE SALAMANCA C.F.	194
12	C.D. PARQUESOL	206
13	U.D. SANTA MARTA DE TORMES	207
14	GIMNÁSTICA SEGOVIANA C.F.	228
15	PUENTE CASTRO F.C.	288
16	BETIS C.F.	339

**2ª DIV. REG. INFANTILES**

Pto.	EQUIPOS	Puntos
1	<b>U.D. SAN LORENZO C.D.</b>	<b>83</b>
2	ARANDINA C.F.	97
3	C.D. CASCO VIEJO	98
4	ZAMORA C.F. S.A.D.	106
5	C.D. NAVEGA	109
6	U.D. TORESANA	110
7	C.D. HERGAR HELMÁNTICA	115
8	C.D. JUVENTUD DEL CÍRCULO CATÓLICO	121
9	C.D. SAN AGUSTÍN VALLADOLID	139
10	REAL VALLADOLID C.F. S.A.D. "B"	145
11	ATLÉTICO PINILLA	145
12	C.D. QUINTANAR-PALACIO	172
13	C.D. LINKO	174
14	C.D. CALASANZ DE SORIA	203
15	C.D. LA SALLE	248
16	C.D. COLEGIOS DIOCESANOS	388

**1ª REG. FEMENINA  
LIGA GONALPI**

Pto.	EQUIPOS	Puntos
1	<b>C.D. MONTERESMA-LA ATALAYA</b>	<b>55</b>
2	REAL VALLADOLID - SIMANCAS	73
3	C.D. SAN JOSÉ	80
4	C.D. SALAMANCA FÚTBOL FEMENINO "B"	88
5	BURGOS C.F. S.A.D. "B"	96
6	C.D. ZAMORA AMIGOS DEL DUERO	96
7	ATLÉTICO LINCE "B"	118
8	FEMENINO PONFERRADINA	135
9	OLÍMPICO DE LEÓN "B"	140
10	CAPISCOL C.F.	142
11	C.D. BOVEDANA	158
12	U.D. SANTA MARTA DE TORMES	199
13	C. Y D. LEONESA S.A.D.	205
14	C.D. SAN PÍO X	222

**2ª REG. FEMENINA  
LIGA DOBLE G**

Pto.	EQUIPOS	Puntos
1	<b>BURGOS C.F. S.A.D. "C"</b>	<b>13,2</b>
2	C.D. PARQUESOL "C"	39
3	ATLÉTICO LINCE "C"	53
4	C.D. SAN PEDRO	55
5	C.D. SAN PÍO X "B"	58
6	C.D. JUVENTUD RONDILLA	63
7	C.D. QUINTANAR-PALACIO	67
8	C. Y D. LEONESA S.A.D. "B"	67,1
9	OLÍMPICO DE LEÓN "C"	71,5
10	ARANDINA C.F.	75,9
11	C.D. PALENCIA FÚTBOL FEMENINO	77
12	C.D. MILAGROSA-LAS NIEVES	81
13	C.D. NAVEGA "B"	86
14	C.D. RIBERT	88
15	C.D. COLEGIOS DIOCESANOS	91
16	C.D. EJIDO	93,5
17	C.D. ZAMORA AMIGOS DEL DUERO "B"	95
18	BURGOS C.F. S.A.D. "D"	100,1
19	F.F. MEDINA-COMARCA	107
20	C.D. NAVEGA	113
21	CAPISCOL C.F. "B"	124,3
22	ASTORGA FEMENINO	233,2

**3ª DIV. FÚTBOL SALA**

Pto.	EQUIPOS	Puntos
1	<b>VADILLOS C.F.</b>	<b>186</b>
2	VENTA DE BAÑOS F.S.	203
3	C.D. EL ESPINAR ARLEQUÍN	227
4	C.D. TIERNO GALVÁN	252
5	F.S. ALHAMBRA DE GUIJUELO	265
6	F.S. CUÉLLAR COJALBA	289
7	C.D. TRES COLUMNAS	324
8	DOMOTEC LEÓN F.S.	332
9	F.S. SALAMANCA "B"	332
10	C.D. INTERSALA ZAMORA	394
11	C.D. TIERRA CASTELLANA	408
12	CISTIerna F.S.	454
13	RIVER ZAMORA F.S.	523
14	C.D. SAN CRISTÓBAL DE SEGOVIA	537

### 1ª REG. AFICIONADOS SALA

Pto.	EQUIPOS	Puntos
1	<b>C.D. INTER SALA</b>	<b>150</b>
2	C.D. VALVERDE	158
3	C.D. UNIÓN ARROYO "B"	161
4	LAGUNA F.S. V.V.	170
5	TREPALIO LEÓN SALA	179
6	C.F.S. LA BAÑEZA	185
7	ATLÉTICO BEMBIBRE	209
8	C.D. PONFESALA	220
9	RACING CUÉLLAR	234
10	VALLADOLID SPORT SALA	237
11	ZARZUELA DEL PINAR F.S.	242
12	C.D. ÁVILASALA	272
13	ATLÉTICO BENAVENTE F.S. "B"	350

### 1ª DIV. REG. JUVENILES SALA

Pto.	EQUIPOS	Puntos
1	<b>SPORTING NAVA DE LA ASUNCIÓN</b>	<b>47</b>
2	C.D. SALATORMES	72
3	C.D. INTER SALA	81
4	VALLADOLID SPORT SALA	82
5	C.D. SEGOSALA	102
6	F.S. ALHAMBRA DE GUIJUELO	107
7	C.D. TIERNO GALVÁN "B"	118
8	C.D. VALVERDE	120
9	C.D. SAN ROQUE CARBAJOSA DE LA SAGRADA	150
10	ATLÉTICO BENAVENTE F.S.	171
11	CISTIerna F.S.	176
12	C.F.S. LA BAÑEZA	207
13	C.D. SAN LORENZO LA PARRILLA	243
14	C.D. DIVINA PASTORA LEÓN	265
15	DOMOTEC LEÓN F.S.	339

### 1ª DIV. REG. CADETES SALA

Pto.	EQUIPOS	Puntos
1	<b>SPORTING NAVA DE LA ASUNCIÓN</b>	<b>57</b>
2	C.D. TIERNO GALVÁN	68
3	F.S. SALAMANCA	79
4	F.S. LA AMISTAD BURGOS	84
5	C.D. INTER SALA	85
6	TREPALIO LEÓN SALA	100
7	C.D. SAN CRISTÓBAL DE SEGOVIA	124
8	ATLÉTICO VALLADOLID T.G.	127
9	CISTIerna F.S.	141
10	ATLÉTICO BENAVENTE F.S.	174
11	C.F.S. LA BAÑEZA	204
12	C.D. TRES COLUMNAS	236

### 2ª DIV. REG. CADETES SALA

Pto.	EQUIPOS	Puntos
1	<b>VALLADOLID SPORT SALA</b>	<b>21</b>
2	LAGUNA F.S. V.V.	105
3	RIVER ZAMORA F.S.	137
4	C.D. UNIÓN ARROYO	156
5	RACING ZAMORA	170
6	DOMOTEC LEÓN F.S.	260

### 1ª DIV. REG. INFANTILES SALA

Pto.	EQUIPOS	Puntos
1	<b>ATLÉTICO ARANDA 1503</b>	<b>43</b>
2	TREPALIO LEÓN SALA	59
3	SPORTING NAVA DE LA ASUNCIÓN	62
4	VALLADOLID SPORT SALA	63
5	C.D. SAN CRISTÓBAL DE SEGOVIA	78
6	CISTIerna F.S.	83
7	C.D. UNIÓN ARROYO	85
8	LAGUNA F.S. V.V.	111
9	C.F.S. LA BAÑEZA	117
10	C.D. TRES COLUMNAS	130
11	C.D. INTER SALA	133
12	C.D. PONFESALA	133
13	RIVER ZAMORA F.S.	137
14	ATLÉTICO BENAVENTE F.S.	193
15	C.D. TIERNO GALVÁN	231

### 1ª DIV. REG. FEMENINA SALA

Pto.	EQUIPOS	Puntos
1	<b>F.S. LA AMISTAD BURGOS</b>	<b>12</b>
2	C.D. ÁVILASALA	49
3	C.D. INTER SALA	55
4	C.D. UNIVERSIDAD DE SALAMANCA	55
5	C.D. UNIVERSIDAD DE VALLADOLID	60
6	C.D. SEGOSALA "B"	65
7	SPORT DEL BERNESGA	65
8	VADILLOS C.F.	80
9	LAGUNA F.S. V.V.	81
10	RIVER ZAMORA F.S.	132
11	F.S. SALAMANCA	152
12	ATLÉTICO BENAVENTE F.S.	193

## ▶ RELACIÓN DE SANCIONES PENDIENTES

CUYO CUMPLIMIENTO AFECTA A LA TEMPORADA 2023/2024

### ▶ De Futbolistas, Técnicos y Directivos

APellidos y Nombre	CARGO	PART/TIEMP	ART.	
ABAD GONZALEZ	JONATAN	D	2	150
ABAD ROMAN	JOSE MARIA	T	4	149.3
ABDOUNE	ABDELLAH	F	1	145
ABDOUS	AMINE	F	1	149.3
ADEVA ALONSO	ALFONSO	T	1	149.3
AHROUCH	AYMAN	F	1	149.3
ALBA FERNADEZ	HECTOR	F	3	146 -149.3
ALEGRIA SALVADOR	JUAN	F	1	145
ALMONTE UREÑA	LUIS GUILLERMO	F	1	145
ALONSO PEÑA	DAVID	F	3	149.3
ALONSO PÉREZ	ADRIAN	F	2	149.3
ALONSO SEDANO	JOSE FELIX	D	1	146
ALVAREZ ALONSO	ADRIAN	F	1	145
ALVAREZ ALVAREZ	HECTOR	F	1	146
ALVAREZ BELTRAMANI	ADRIAN	F	1	128
ALVAREZ CLADERA	JORGE	F	1	149.3
ALVAREZ CUARAN	DANIEL	F	2	146 y 149.3
ALVAREZ GIL	RUBEN	F	2	133.6
ALVAREZ HERRANZ	AARON	F	1	145
ALVAREZ MARTINEZ	SERGIO	F	1	145
ALVAREZ RODRIGUEZ	ADRIAN	F	1	121.1
ÁLVAREZ RODRIGUEZ	ENRIQUE	T	1	149.3
ALVAREZ RUBIO	ENOEL	T	3	146 - 149.3
ALVES TRUFERO	SALVADOR	T	1	146
ANDRÉS MARTÍN	DAVID	T	1	146
ANGULO PARRA	EVANGELOS SEBASTI.	J	2	149.3
ANTON PEÑA	JUDITH	F	1	149.8
ARCONADA CALDERON	SAMUEL	F	1	147.1
ARIAS FERNANDEZ	ROBERTO	T	1	149.3
ARRANZ ARAUZO	RODRIGO	F	1	145
ARRIBAS DE PAZ	ADRIAN	F	1	145
ARRIBAS HUERTA	ALEJANDRO	F	1	149.3
ARRIBAS MOZO	DAVID	F	1	149.3
ARROYO CARRETERO	BORJA	F	1	145

- F : FUTBOLISTA • D : DIRECTIVOS
- T : TÉCNICOS (entrenadores, delegados, encargados material, etc..)

APELLIDOS Y NOMBRE		CARGO	PART/TIEMP	ART.
ARROYO SÁNCHEZ	RODRIGO	F	1	149.8
ASENSIO CANEBA	JOSE LUIS	F	1	127
AUBRAHIM	BILAL	F	3	145 – 149.7
AYALA ALONSO	JESUS	F	1	149.3
AZPEITIA ARANA	LUCAS	T	2	127
BADIA ESTEBAN	ANTONIO JOSE	F	1	120 (Copa RFEF)
BALANZATEGUI ALFONSO	MIKEL	F	1	120.1
BAÑOS RUIZ	ROBERTO	F	1	145
BARAJAS GARROTE	RODRIGO	F	1	149.3
BARRENO SANZ	CESAR	F	3	146 y 149.3
BARROSO GARCIA	ALBERTO	T	1	149.6
BARRUECO MERINO	MARCOS	F	1	149.3
BAUMANN	ULISES	F	1	149.3
BELTRAN RICO	MARCOS ANTONIO	T	1	149.6
BERMÚDEZ BERMÚDEZ	ABRAHAN	J	1	149.9
BERNAL DE CASTRO	DAVID	F	1	146
BERROCAL DE LA MATA	ALFONSO	F	2	149.3
BERZAL RODRIGUEZ	ANTONIO	F	1	146
BLANCO FERNANDEZ	PABLO	F	2	149.9
BLANCO SANCHEZ	CARLOS JAVIER	F	1	146
BOUCHAREB	SULAIMAN KARIM	F	2	149.9
BRACERAS MAESO	JESUS	F	1	149.6
BRODY-OGBOM	ADEN PAUL	F	1	145
BUSTILLO CASTEJÓN	CHRISTOPHER EDUAR.	F	1	145
CABALLERO GARCIA	LUIS	F	1	133.4
CADIMA DE FREITAS	VICTOR	F	1	145
CALABOR ABAD	GONZALO MIGUEL	F	1	145
CALDERON MARTINEZ	DIEGO	F	1	145
CALLEJO GOMEZ	SAUL	F	1	145
CAMARA CAMARERO	LUCAS	F	1	145
CAMARERO HERRANZ	ANGEL MARTIN	T	1	149.6
CAMPO NUÑEZ	ENZO	F	1	149.2
CAMPOS FERNANDEZ	IVAN	F	1	149.9
CANDON CASTELLANO	DAVID	F	1	145
CARDENAS AMEZQUITA	BRAYAN FELIPE	F	1	149.3
CARRETERO SÁNCHEZ	ALEJANDRO	F	1	145
CARRO BLANCO	MATEO	T	1	149.3
CARRO GUTIERREZ	ADRIAN	F	1	145
CARRO MAROTO	FERNANDO	F	2	149.6
CARRO OSORIO	IVAN	T	1	149.3
CASTAÑO CEREZO	GONZALO	F	1	146
CASTRO BAIA	JULIO ANTONIO	F	3	147.1-149.3
CELI DIEZ	JEREMI EDUARDO	F	1	149.3
CERRO MARCHENA	JAVIER	F	1	145
CERRO PLAZA	JAVIER	F	1	145
CERVERA GUTIERREZ	RODRIGO	F	1	149.2
CIEZA VILLAVOY	JAVIER	F	1	145
COLLADA SANCHEZ	JONATHAN	F	1	146
COMPANY GOMEZ	SERGIO	F	1	147
CONDE BENITO	CARLOS	F	1	145
CORRAL DIEZ	ANGEL	T	3	147.2-149.3-149.6
CORTÉS RIVERO	ROBERTO	F	1	145
CORTES SANCHEZ	PABLO	T	1	127
COVACI	VASILE-OVIDIU	F	1	145
CRESPO ENCINAS	DANIEL	F	1	146
CRESPO MARDOMINGO	GUILLERMO	F	2	124
CRESPO RODRIGUEZ	ANGEL	F	1	146
CUESTA VILLEGAS	MARIO	F	1	149.6

- **F : FUTBOLISTA • D : DIRECTIVOS**
- **T : TÉCNICOS (entrenadores, delegados, encargados material, etc..)**

APELLIDOS Y NOMBRE		CARGO	PART/TIEMP	ART.
CUEVAS HERNÁNDEZ	JUAN CARLOS	F	2	149.2
CHOKRAFI ELAYAT	OUALID	F	1	149.1
DE ARRIBA MASTERTON	DANIEL	T	1	149.3
DE FRUTOS GIL	MIGUEL	F	1	149.3
DE FRUTOS MUÑOZ	VICTOR	F	1	146
DE LA FUENTE SANZ	PEDRO	F	1	145
DE LA ORDEN GONZALEZ	SERGIO	F	1	146
DE LA RIVA GARCIA	SERGIO	T	2	149.3 - 149.6
DE LORENZO O'CALLAGHAN	CAYETANO	F	1	147.1
DE LOS DOLORES GARCÍA	SERGIO	T	2	146 y 149.3
DE LUCAS BAYON	ROBERTO	F	1	149.2
DE OLIVEIRA LORENZO	LUIS MANUEL	T	1	149.3
DE PEDRO GARCIA	SERGIO	T	2	149.3
DE PORRES GOMEZ	GONZALO ALONSO	F	1	146
DE SANTIAGO SANZ	GUILLERMO	F	2	149.9
DEL BARRIO HERRANZ	IGNACIO	F	1	145
DEL BRÍO MARTÍN	ERIC	F	4	133.6
DEL OLMO REDONDO	DAVID	F	1	145
DEL POZO LAINEZ	CESAR	F	1	149.8
DEL RIO GONZALEZ	JACOBO	F	4	133.6
DEL SONNO	ELIAS EMANUEL	F	1	146
DEL VALLE GOMEZ	ALEJANDRO	F	1	149.3
DELGADO OCA	GUILLERMO	F	1	147.1
DIAZ COCO	RUBEN	T	2	149.7
DIEZ ALVAREZ	DIEGO	F	1	145
DIEZ ZALDIVAR	DANIEL	F	1	145
DOMINGUEZ ACEBES	PABLO	F	1	149.3
DURAN ALVAREZ	IVAN	F	1	133.6
EDDINE LEMHAOUEL	SALAH	F	1	146
EGAN RODRIGUEZ	PATRICIO NICOLAS	F	3	133.6
EL HAJIMI	ABDERRAHIM	F	3	145 - 149.3
EL HAZZAZI	FATH ALLAH	F	1	120.1
ELICES SÁNCHEZ	JAVIER	J	1	145
ELICES VILLACORTA	JAVIER	F	2	149.3
ESCRIBANO PERACHO	DAVID	F	1	146
ESCUDERO BLANCO	JAIRO	F	2	146 - 149.3
ESCUDERO MOLINA	MANASES	F	1	146
ESTEBAN GONZALEZ	OSCAR	F	2	145 - 149.6
ETXEGIBLE RODRIGUEZ	GUILLERMO	F	1	149.3
EUGERCIOS GARCIA	LUIS	T	2	149.3
FERNANDEZ DE MONTOYA SABAND	GONZALO	F	1	149.9
FERNANDEZ GARCIA	DANIEL	F	1	147.1
FERNANDEZ LAZARO	ALVARO	F	1	145
FERNÁNDEZ LILLO	ASIER	F	1	149.8
FERNANDEZ LUIS	RAUL	F	2	146 - 149.3
FERNÁNDEZ MURIEL	DAVID	F	1	145
FERNANDEZ PLAZA	ALVARO	F	1	149.3
FERNANDEZ SAIZ	JAVIER	F	1	145
FINEZ ANDRES	AITOR	F	1	147
FOMBELLIDA PASCUAL	ALEXANDER	F	1	149.2
FONSECA NARRO	SERGIO	F	1	149.3
FORTE MEDINA	DIEGO	F	7	147.2 - 149.8 - 149.6 - 149.3
FRAILE MATEOS	SERGIO	F	1	149.3
FRANCO DE LA FUENTE	FERNANDO	F	1	146
FUENTES GALLEGO	JUAN	F	1	146
FUERTES PRIETO	IKER	F	1	146
GAGO RODRIGUEZ	VICTOR JAVIER	T	2	149.3
GALACHE DÍEZ	RAÚL	F	1	145

• F : FUTBOLISTA • D : DIRECTIVOS  
• T : TÉCNICOS (entrenadores, delegados, encargados material, etc..)

APELLIDOS Y NOMBRE		CARGO	PART/TIEMP	ART.
GALINDO COBREROS	TOMAS	F	1	145
GARCIA ALONSO	HUGO	F	1	146
GARCIA ALONSO	JAVIER	F	1	145
GARCIA ALVAREZ	IZAN	F	1	145
GARCÍA CALVO	JESÚS ÁNGEL	T	1	149.6
GARCIA CALLEJA	DIEGO	F	1	145
GARCIA DIEZ	PABLO	F	1	147
GARCIA ESTAVILLO	GONZALO	F	1	145
GARCIA ESTEVEZ	JORGE	F	1	145
GARCIA FRIAS	JOSE LUIS	T	1	149.3
GARCIA GIRALDO	SAMUEL	F	2	146 – 149.3
GARCIA GONZALEZ	PABLO	F	1	145
GARCIA HERRAEZ	ADAHY	F	3	149.3
GARCÍA LANCHAS	MARCOS	J	4	133.6
GARCÍA LÓPEZ	ALEJANDRO	F	1	149.3
GARCIA LORENZO	GUILLERMO	F	1	145
GARCÍA MARCOA	HUGO	F	1	149.7
GARCIA MORENO	JAVIER	F	1	149.8
GARCIA NAVARRO	BENJAMIN	F	1	133.6
GARCIA NOVOA	PABLO	F	1	146
GARCÍA RUIZ	ALEJANDRO	F	1	146
GARCIA SAEZ	GONZALO	F	1	145
GARCIA TAPIAS	DAVID	T	1	146
GARRIDO AGUDIEZ	MANUEL	F	3	146 y 149.3
GARRIDO SANTAMARIA	ADRIAN	F	1	149.3
GASSAMA	MAMADOU	F	1	147.1
GIL DOMINGO	DAVID	T	1	149.3
GOMEZ GORDO	SERGIO	F	1	145
GONZALEZ DIEGO	DAVID	F	1	146
GONZALEZ ESPINOSA	MIGUEL	F	1	145
GONZALEZ FERRERO	SERGIO	F	1	145
GONZALEZ GARCIA	ADRIAN	F	1	145
GONZALEZ GONZALEZ	MARTIN	F	1	146
GONZALEZ HERNANDEZ	BENJAMIN	T	5	133.4
GONZÁLEZ HERNÁNDEZ	JESÚS	F	1	149.3
GONZALEZ HURTADO	ALEJANDRO	F	1	145
GONZALEZ LORENZO	MANUEL	T	5	133.3
GONZÁLEZ MANCHEÑO	RAÚL	F	2	149.2
GONZALEZ MANZANO	ALVARO	F	1	119
GONZALEZ PEREZ	RAUL	T	7	133.3
GONZALEZ REGUERO	ISMAEL	F	1	149.1
GONZÁLEZ RODRÍGUEZ	IVÁN	F	1	145
GONZÁLEZ SANZ	MARCOS	F	1	149.3
GONZALEZ SERRANO	CESAR	T	1	149.3
GRANADO ASENSIO	DAVID	F	1	149.8
GUTIERREZ GARCIA	RUBEN	F	1	145
GUTIERREZ LOPEZ	SERGIO	F	1	145
HAMOU MOUAS	NOUR EDDINE	D	1	149.6
HERNÁNDEZ BLÁZQUEZ	ANTONIO	F	1	149.3
HERNÁNDEZ BLÁZQUEZ	JAVIER	F	1	149.3
HERNANDEZ GALLEGÓ	DIEGO	F	1	149.6
HERNÁNDEZ HERNÁNDEZ	DIEGO	F	1	149.3
HERNANDEZ SERRANO	EDUARDO	F	1	149.6
HERNANDEZ VAQUERO	MARIO	T	1	99
HERRAEZ BARRIO	ANGEL	F	1	145
HERRÁEZ RODRÍGUEZ	ABEL	F	1	149.6
HERRERO ALMEIDA	SAMUEL	F	1	147.1
HERRERO HERNÁNDEZ	DAVID	T	1	149.6

- F : FUTBOLISTA • D : DIRECTIVOS
- T : TÉCNICOS (entrenadores, delegados, encargados material, etc..)

APellidos y Nombre	CARGO	PART/TIEMP	ART.	
HERRERO LOPEZ	DAVID	F	2	149.3
HERRERO PAJARES	MARCOS	F	1	145
HOYOS YUGUEROS	JOSE ANTONIO	T	1	149.2
IBARROLA REVUELTA	CARLOS	T	6	149.6 - 133.2
IGLESIAS DE LA CALLE	DIEGO	F	2	149.3
IGLESIAS GARCÍA	SERGIO	F	3	149.3 y 146
ILLANAS PINILLOS	EMILIO	T	2	149.3
INIESTA HERNANDEZ	JORGE JOSE	F	1	145
IÑIGO RODILLA	ALEJANDRO	F	1	145
IRAOLA GARCIA	DANIEL	F	2	124
IRIDEA OLTEANU	ROBERTO MARIO	F	1	145
IZA CALLEJA	ANDER	T	10	147.2-149.6-133.2
JARAMILLO QUINTERO	KEVIN	F	1	147.1
JERSEY LETABI	AARON	F	1	145
JIMENEZ BORJA	JONATHAN	F	4	149.5-149.9
JIMÉNEZ MARCOS	JORGE	F	1	149.3
JIMENEZ SANTAMARIA	JAVIER	T	3	147.2-149.3-149.6
JIMENEZ VICENTE	SAMUEL	F	1	147.1
KOUDI	ACHRAF HASSAN	F	1	146
LABACA GOMEZ DE LA MAZA	MARCO	F	1	146
LAGO PÉREZ	RUBÉN	T	1	149.3
LAGUNA GONZALEZ	MARCOS	F	1	145
LAMY GARCIA	YONATAN	T	1	149.3
LARA GARCIA	PABLO	F	1	145
LASTRAS MARTIN	MARTIN	T	2	127 - 121.3
LECHUGA RODRIGUEZ	DAVID	T	3	147.2 - 149.3
LOBO GOMEZ	ADRIAN	F	1	146
LOPEZ ALONSO	MARIO	F	1	149.9
LOPEZ BELTRAN	DANIEL	T	2	149.6
LOPEZ GONZALEZ	DIEGO	F	2	149.7
LORENTE MONFORTE	ÁNGEL	F	1	149.2
LORENZO HORTIGÜELA	HECTOR	F	1	149.3
LUCAS CURTO	ADRIÁN	T	2	147.2 y 149.6
LUCAS SAMPEDRO	CESAR	F	1	145
LUCAS SÁNCHEZ	VÍCTOR	F	1	147.1
LLORENTE LOPEZ	SERGIO	F	1	145.2C
MACIAS PADILLA	LUIS FERNANDO	F	1	145
MADERA GALLEGO	RODRIGO	F	1	145
MANJARRES HERRERO	IVAN	F	1	145
MANJON RIVERO	ASIER	F	2	149.9
MANSO GARCIA	RODRIGO	F	2	149.3
MARAÑON VALLEJO	HUGO	F	1	146
MARCO OTERUELO	DAVID	F	1	146
MARCOS DIEZ	EDUARDO	F	1	149.3
MARCOS SANCHEZ	ROBERTO	T	4	147.2,149.3, 149.6
MARINA PIEDRABUENA	RUBEN	F	1	145
MARIYANOV MILENOV	DENIS	F	1	146
MARTI RODRIGUEZ	ABEL ALBERTO	T	1	149.6
MARTIN DE LAS NIEVES	YERAY	F	1	145
MARTIN ESCOBAR	JULIAN	F	1	149.6
MARTÍN FERNÁNDEZ	SERGIO	F	4	133.3
MARTIN FORMARIZ	VICTOR	T	1	145
MARTIN GARCIA	JOSE ENRIQUE	F	1	149.3
MARTIN GIL	JONATHAN	F	1	145
MARTIN MARCOS	JAVIER	F	1	145.2C
MARTIN MATEOS	EDGAR	F	1	149.3
MARTIN NAVAS	SAMUEL	F	2	149.6
MARTIN PEREIRA	ALVARO	F	1	149.3

• F : FUTBOLISTA • D : DIRECTIVOS  
• T : TÉCNICOS (entrenadores, delegados, encargados material, etc..)



APELLIDOS Y NOMBRE		CARGO	PART/TIEMP	ART.
MARTIN SERNA	FERNANDO	F	3	149.6-149.3
MARTIN VELASCO	RAMON	T	4	133.2
MARTINEZ ALONSO	FABIO	F	1	145
MARTINEZ ARRIBAS	LUIS	F	1	145
MARTINEZ BERNARDO	JOSE MANUEL	T	2	149.3
MARTINEZ CORDERO	BRUNO	F	1	146
MARTINEZ GARCIA	ALEX	F	1	145
MARTINEZ GONZALEZ	DARIO	F	1	145
MARTINEZ GONZALEZ	MIGUEL	F	3	133.3
MARTINEZ MONTAÑA	PABLO	F	1	145
MARTINEZ OCHOA	ANGEL	F	1	145
MARTÍNEZ PEÑA	ARTURO	F	2	149.2
MARTINEZ PRIETO	DAVID	T	3	133.2
MARTINEZ RODRIGUEZ	GABRIEL	F	1	145
MARTINEZ SORIA	MATEO	F	1	145
MATE ABAD	ALVARO	F	1	149.8
MATEOS GARCÍA	DIEGO	F	1	145
MATIA CONDE	CARLOS	T	1	149.3
MATILLA MARTINEZ	ADRIAN	F	1	145
MEDIERO AMIGO	JONATAN	T	1	149.6
MELCHOR CELIS	KEVIN ALEXANDER	F	1	146
MELERO GARCIA	JAVIER	F	1	145
MENDEZ GARCIA	LARA	F	2	145 - 149.3
MENDEZ SARMIENTO	PABLO	F	1	145
MERINO HERNANSANZ	JUAN JOSE	F	2	149.3
MERINO HERNANSANZ	JUAN JOSE	F	1	147.2
MIÑAMBRES FERNANDEZ	MIGUEL ANGEL	T	1	125 (Copa RFEF)
MONCALIAN MADRAZO	CARLOS	F	1	145
MONTOYA MORENO	JUAN PABLO	F	1	149.6
MORILLO FRONTAURA	SERGIO	F	1	147
MORIÑIGO MARCOS	RAMÓN ALBERTO	T	1	149.6
MORUECO MAYORGA	ÁLVARO	F	2	149.8
MOTOS HERNANDEZ	JOSE ANTONIO	F	1	147.1
MUÑOZ GARRIDO	PABLO JUSTO	F	3	146 y 149.3
MUÑOZ MUDANCA	VALENTINO BENJAM.	F	1	147.1
MURIEL SEOANE	JOSU	F	1	145
NAFRIA FERNANDEZ	PABLO	F	1	145
NATHAN PANASHE	MUTASA	F	1	146
NAVAS GONZALEZ	PABLO	F	1	149.3
NIETO JORGE	JOSE MARIA	F	1	146
NOVAS ESTIVARIZ	XAVIER	F	1	147.1
NUÑEZ DE LA FUETNES	GABRIEL	F	1	146
NUÑEZ DE ROJAS	MANUEL	F	1	145
NUÑEZ GARCIA	JUAN	F	1	149.3
OLMEDO CUESTA	ADRIAN	F	1	145
OLONDRIZ LOY	JEREMY	F	1	149.2
ORDOÑEZ BOÑAR	IZAN	F	1	145
ORTIGOSA YAÑEZ	JUAN MANUEL	F	1	145
OUALIDOUCHE	YACINE	F	1	145
PARDO CAMACHO	CARLOS PATRICIO	F	1	145
PARRAS TATO	DAVID	F	2	149.3
PASCUAL GARRIDO	ISAAC	F	1	149.3
PASCUAL PEREZ	MOISES	F	1	146
PASCUAL VICENTE	RUBEN	F	1	146
PASTOR RAMOS	RAUL	F	1	147.2
PASTOR RAMOS	RAUL	F	1	149.6

- **F : FUTBOLISTA** • **D : DIRECTIVOS**
- **T : TÉCNICOS (entrenadores, delegados, encargados material, etc..)**



APellidos y Nombre	CARGO	PART/TIEMP	ART.	
PASTRANA PEREZ	MARCOS	F	1	149.9
PEINADO DOMÍNGUEZ	JAVIER	F	2	149.8
PELLITERO GOMEZ	JAIME	T	1	149.6
PERAL PACHON	HUGO	F	2	149.8
PEREZ CARRILLO	GABRIEL	F	2	149.2
PEREZ FUENTES	MARCOS	F	1	145
PEREZ HERRERO	MARIO	F	1	145
PEREZ JIMENEZ	YERAI	F	1	145
PEREZ MARTINEZ	EDUARDO	F	1	149.8
PEREZ PEREZ	FRANCISCO JAVIER	F	1	99
PEREZ SANCHEZ	JOSE RAUL	T	2	149.2
PEREZ SANTAMARIA	HUGO	F	1	147.1
PERUCHA OCHOA	DAVID	T	2	149.3.
PETKOV TENEV	PRESLAV	F	4	133.2
PIELAGOS TERAN	ADRIAN	F	1	146
PLAZA DE LA CRUZ	CESAR	F	5	130.2-121.3-124
PLAZA HERRERO BEAUMONT	BRUNO	F	2	149.2
PLAZA JIMENEZ	ADRIAN	F	4	149.3 y 149.5
PODUT	GHEORGHE-ADRIAN	F	1	149.3
POGHOSYAN	GAGIK	F	1	145
POLO FRANCO	SERGIO	F	1	149.1
PRIETO BOYA	DAVID	F	1	147.1
PRIETO LUNAS	DIEGO	F	1	145
PUENTE ARNAY	JOSE MANUEL	F	2	149.3
QUEVEDO DACAL	LUCAS	F	2	149.8
RAMON REBANAL	ROBERTO	F	1	133.6
RAMOS FERNANDEZ	EDUARDO	F	1	146
RAMOS MEDRANO	ENRIQUE ULISES	F	1	146
RAMOS NAVARRO	MARIO	F	2	149.9
RAUL DRUTA	ALBERTO	F	1	145
RECIO MARCOS	FABIÁN	F	2	149.3
REDONDO GALINDO	RODRIGO	F	1	146
REDONDO MAESO	MARCOS	F	1	145
REFOYO FERNANDEZ	CARLOS	T	1	149.6
REQUEJO FERNANDEZ	HUGO	F	1	149.9
REY ANDRÉS	ALEJANDRO	F	1	145
REYES MUNERA	LUIS ANTONIO	F	1	146
RICO MORENO	MANUEL	F	2	149.9
RODRIGUEZ ALVAREZ	ELENA	F	1	147.1
RODRIGUEZ DE LOS SANTOS	IGNACIO JAVIER	F	1	133.6
RODRIGUEZ DIEZ	ASIER	F	3	149.3
RODRIGUEZ FERNENDEZ	MIGUEL	F	1	145
RODRÍGUEZ GARCÍA	ADRIÁN JOSÉ	F	1	145
RODRIGUEZ LOPEZ	IVAN	F	1	145
RODRÍGUEZ MARTÍN	ISMAEL	T	2	149.3
RODRÍGUEZ MONTEAGUDO	RUBÉN	F	2	149.8
RODRIGUEZ NEGREIRO	IKER	F	1	146
RODRIGUEZ SANZ	RUBEN	F	3	133.6
ROJO ORTIZ	NICOLAS	F	1	147.1
ROMERO LAZARO	JUAN	F	1	146
ROSALES	SERGIO ELIAS	F	1	146
ROY PEREZ	DAVID	F	1	146
RUIZ GOMEZ	JAVIER	F	2	146 - 149.3
RUIZ GUERRERO	JORGE	F	1	145
RUIZ MARTIN	MARIO	T	1	149.3
RUIZ RAMOS	ALVARO	F	1	149.3

• F : FUTBOLISTA • D : DIRECTIVOS  
• T : TÉCNICOS (entrenadores, delegados, encargados material, etc..)

APELLIDOS Y NOMBRE		CARGO	PART/TIEMP	ART.
RUIZ ROSA	ENRIQUE	F	1	145
RUIZ VEGA	MARIO	F	1	145
RUPEREZ PAJARES	KEVIN	F	1	145
RUPEREZ SANTAMARIA	GORKA	F	2	149.9
RUSILLO GONZALEZ	ALFONSO	F	2	149.9
SAID ABDOUNE	HELAI AULAD	F	1	145
SAMOCHÍN GÓMEZ	MARIO	F	1	149.8
SAN JOSE MATA	ALVARO	F	1	145
SAN MACARIO SANCHO	DIEGO	F	1	147.1
SAN MACARIO SANCHO	JAVIER	F	1	149.4
SAN MIGUEL SENDINO	DARIO	F	1	145
SANCHEZ ALVAREZ	ROBERTO	F	2	149.3
SÁNCHEZ DE LA CRUZ	MARCOS	F	1	149.3
SANCHEZ FERRERO VILLAREJO	ALBERTO	F	1	147.1
SANCHEZ MANZANO	PABLO	T	1	149.3
SANCHEZ MARTINEZ	JOSE MANUEL	F	9	149.3 - 133.3-4
SANCHEZ MIGUEL	GUILLERMO	F	2	149.2 -149.3
SANCHEZ PEREZ	ADRIAN	F	1	145
SANCHEZ SANCHO	JAIME	F	1	149.3
SANDUA ESCRIBANO	DAVID	F	1	145
SANTAMARIA GARCIA	SERGIO	F	1	145
SANTIRSO ARRANZ	LUIS	D	2	149.3
SANTOS MARUENDA	CHRISTIAN	F	1	146
SANZ ALVAREZ	TOMAS	F	1	145
SANZ CARREÑO	IKER	F	1	146
SANZ INCLAN	ROCIO	F	2	149.2 - 149.3
SANZ PÉREZ	JAVIER	T	1	146
SANZ TASCON	HUGO	F	1	146
SASTRE MORAN	ENRIQUE	T	1 P - 4 MESES	149.6 -135.1
SASTRE SANZ	SERGIO	F	1	145
SAUGAR ZÁRATE	CRISTIAN DANIEL	T	1	149.7
SEBASTIAN REY	PABLO	F	1	149.2
SENDINO MARTIN	ALVAR	F	3	149.3
SERRANO ANDRES	DENIS	T	3	124
SIMON MARIJUAN	GERMAN	F	1	149.2
SOMOZA RODRIGUEZ	LUIS	T	2	149.6 -149.3
SOPIALE SIALE	MARIO VELENTIN	F	3	149.3 - 147.2
SOTO DIEZ	ALVARO	F	1	145
SOTO RODRIGO	MANUEL	F	3	146 - 149.3
TABANERA MATEO	PABLO	F	1	145
TARANCON ALONSO	ALVARO	F	1	145
TEJEDOR CASCO	ALEX	F	2	149.9
TOFAN GULICA	VICTORI CONSTANTIN	F	1	145
TOQUERO TOQUERO	GABRIEL	F	1	145
TORRE FERNANDEZ	FERMIN	T	2	149.3
TORRE MINGUEZ	LUCAS	F	1	146
TORRE PEREZ	IVAN	F	1	145
TORRES GONÇALVES	GUILLERMO	T	1	149.6
TORRES RODRIGUEZ	HUGO	F	1	145
TORRES SÁNCHEZ	JOSÉ MIGUEL	F	1	145
TRAPCEA	MIHAITA	T	2	149.3
TRAPOTE DIEZ	DAVID	T	1	123
UNGUREANU	VALY CONSTANTIN	F	1	145
VADILLO OCA	DAVID	F	1	146
VALBUENA AYLLON	IKER	F	1	149.3

- **F : FUTBOLISTA** • **D : DIRECTIVOS**
- **T : TÉCNICOS (entrenadores, delegados, encargados material, etc..)**

APELLIDOS Y NOMBRE		CARGO	PART/TIEMP	ART.
VAQUERO CARPINTERO	MARTIN	F	4	133.2
VARGAS BERZINA	TOMS PHILLIPS	F	1	147.1
VAZQUEZ MAYORDOMO	VICTOR	F	1	149.3
VELA RODRIGUEZ	ALEJANDRO	F	2	149.3
VELASCO BRUNO	MATEO	F	1	149.3
VELASCO DE LA FUENTE	RODRIGO	F	5	149.2 - 133.3
VELASCO SANZ	IKER	F	1	147.1
VICENTE ALONSO	DAVID	T	1	149.3
VICENTE ARAMBURU	LUIS	F	1	149.1
VIDAL DEL PALACIO	GUILLERMO	T	2	149.3
VILLA ROMAN	ANGEL LUIS	T	8	145.4. A
VILLAFÑE BLANCO	CESAR	D	1 sem.	149.2
VILLAFÑEZ FERNANDEZ	RUBEN	T	1	149.6
VILLAGOMEZ RAMOS	JONHNY PATRICIO	F	1	145
VILLAR MONTERO	DIEGO	F	1	145
VILLAS LAGUNAS	SAMUEL	F	1	146
VOLQUEZ FELIZ	JOSE MANUEL	F	2	149.3
YUSTE SEÑORANS	JAIME	T	2	145.2A-C
ZABALLOS CASTELLANOS	MARCOS	F	1	149.3
ZAZO ALONSO	DIEGO	F	1	145
ZYUNALOV MUSTAFOV	OKTAI	F	1	145

## De CLUBES

### 2.1 - PRIVACIÓN DE PARTICIPACION

Clubes retirados o excluidos de la competición una vez comenzada: No podrán participar en la Temporada 2022/2023, pudiendopudiendo reincorporarse en la última división provincial en la temporada 2024/2025 y no podrán ascender hasta transcurridas dos temporadas desde su reincorporación (Art. 118.1.b de los Estatutos de la RFC y LF).

CLUB	EQUIPO
ARANDINA C.F. "B"	2ª DIV. PROVINCIAL DE PREBENJAMINES
C.D. BURGALÉS	1ª DIV. PROVINCIAL DE BENJAMINES
C.D. CRISTO REY "B"	DIV. PROV. DE BENJAMINES
C.D. HERGAR HELMÁNTICA "C"	DIV. PROV. DE JUVENILES
C.D. ASTORGA	3ª DIV. PROVINCIAL DE ALEVINES C
C.D. CARRIZO	3ª DIV. PROVINCIAL DE BENJAMINES
C.D. FUTBOL LA ROBLA	3ª DIV. PROVINCIAL DE INFANTILES
C.D. FUTBOL SANTOVENIA VALDONCINA	3ª DIV. PROVINCIAL DE BENJAMINES
C.D. LEON CF	3ª DIV. PROVINCIAL DE ALEVINES C
C.D. RIBERA CARRIZO	1ª DIV. PROVINCIAL DE AFICIONADOS
CYD LEONESA SAD	2ª DIV. PROVINCIAL DE AFICIONADOS D
DOMOTEC LEON FS	1ª DIV. REGIONAL DE INFANTILES FUTBOL SALA
REAL BURGOS C.F. SAD	2ª DIV. PROVINCIAL DE JUVENILES
SPORT DEL BERNESGA	3ª DIV. PROVINCIAL DE PREBENJAMIN
UD BENAVIDES	1ª DIV. PROVINCIAL DE AFICIONADOS

## 2.2 - PRIVACIÓN DE ASCENSO

Clubes retirados de la competición una vez elaborado el calendario y antes de su comienzo: No podrán ascender en las dos temporadas siguientes a su reincorporación. (Art. 152.3 del Reglamento General de la RFC y LF)

CLUB	EQUIPO
C.D. CANTALEJO	1ª DIVISIÓN PROVINCIAL FEMENINA FÚTBOL
C.D. CUÉLLAR BALOMPIÉ	1ª DIVISIÓN PROVINCIAL JUVENIL FÚTBOL
C.D. EL ESPINAR SAN RAFAEL "B"	3ª DIVISIÓN PROVINCIAL ALEVIN FÚTBOL
C.D. SEGOSALA "B"	1ª DIVISIÓN PROVINCIAL JUVENIL SALA
C.D. ATLETICO VALLADOLID VTG	1ª DIV. REGIONAL DE INFANTILES FÚTBOL SALA
C.D. OLIMPICO DE LEON "D"	2ª DIV. REGIONAL FEMENINA – DOBLE G
C.D. RACING ZAMORA	1ª DIV. REGIONAL DE JUVENILES FÚTBOL SALA
C.D. VILLA DE SIMANCAS B	2ª DIV. REGIONAL FEMENINA – DOBLE G
FS CUELLAR COJALBA	1ª DIV. REGIONAL DE JUVENILES FÚTBOL SALA

Clubes retirados o excluidos de la competición en temporadas precedentes (Art.118 y 120 de los Estatutos de la FC y LF):

### No podrán ascender en la temporada 2022/2023

CLUB	EQUIPO
A.D. SAN MIGUEL OLMEDO	3ª DIVISION PROVINCIAL DE CADETES
ARANDINA C.F.	1ª DIV. PROVINCIAL PREBENJAMIN
ATCO. DE LAGUNA C	3ª DIVISION PROVINCIAL DE INFANTILES
C.D. ALFOZ DE QUINTANADUEÑAS	3ª DIV. PROVINCIAL BENJAMIN
C.D. AVE MARIA VEDRUNA	3ª DIVISION PROVINCIAL DE BENJAMINES
C.D. BÉJAR INDUSTRIAL	DIV. PROV. DE BENJAMINES
C.D. BETIS PISUERGA B	3ª DIVISION PROVINCIAL DE PREBENJAMIN
C.D. BRIDGESTONE	3ª DIV. PROVINCIAL CADETE
C.D. CARBAJOSA DE LA SAGRADA "B"	DIV. PROV. DE PREBENJAMINES
C.D. CRISTO REY "B"	DIV. PROV. DE JUVENILES
C.D. FABERO	1ª DIV. REGIONAL DE AFICIONADOS
C.D. GUIJUELO "B"	DIV. PROV. DE INFANTILES
C.D. HERGAR HELMÁNTICA "C"	DIV. PROV. DE PREBENJAMINES
C.D. HERGAR HELMÁNTICA "D"	DIV. PROV. DE BENJAMINES
C.D. ISCAR B	3ª DIVISION PROVINCIAL DE ALEVINES
C.D. JAI ALAI BOLÍVAR "B"	DIV. PROV. DE INFANTILES
C.D. JAI ALAI BOLÍVAR "C"	DIV. PROV. DE JUVENILES
C.D. JAI ALAI BOLÍVAR "B"	DIV. PROV. DE CADETES
C.D. JAI ALAI BOLÍVAR "B"	DIV. PROV. DE PREBENJAMINES
C.D. LA CISTERNIGA C.F. B	3ª DIVISION PROVINCIAL DE PREBENJAMIN
C.D. LA CISTERNIGA C.F. C	3ª DIVISION PROVINCIAL DE AFICIONADOS
C.D. MUNIBAR PIZARRALES "B"	DIV. PROV. DE PREBENJAMINES
C.D. MUNIBAR PIZARRALES "C"	DIV. PROV. DE CADETES
C.D. MUNIBAR PIZARRALES "C"	DIV. PROV. DE INFANTILES
C.D. NAVEGA "B"	DIV. PROV. DE PREBENJAMINES
C.D. NAVEGA "C"	DIV. PROV. DE JUVENILES
C.D. NAVEGA "D"	DIV. PROV. DE ALEVINES
C.D. PARQUESOL B	3ª DIVISION PROVINCIAL DE PREBENJAMIN
C.D. PARQUESOL C	3ª DIVISION PROVINCIAL DE BENJAMINES

C.D. PARQUESOL D	3ª DIVISION PROVINCIAL DE BENJAMINES
C.D. PARQUESOL D	3ª DIVISION PROVINCIAL DE INFANTILES
C.D. PARQUESOL E	3ª DIVISION PROVINCIAL DE ALEVINES
C.D. RENEDO DE ESGUEVA	3ª DIVISION PROVINCIAL DE INFANTILES
C.D. RIBERA ATCO.	3ª DIVISION PROVINCIAL DE PREBENJAMIN
C.D. RONDA OESTE C.F.	2ª DIVISION PROVINCIAL DE PREBENJAMIN
C.D. SALESIANOS SALAMANCA	DIV. PROV. DE BENJAMINES
C.D. SAN AGUSTIN RECOLETOS B	3ª DIVISION PROVINCIAL DE PREBENJAMIN
C.D. SAN FELICES	1ª DIV. PROVINCIAL JUVENIL
C.D. SAN FELICES	2ª DIV. PROVINCIAL PREBENJAMIN
C.D. SAN ROQUE PEÑAFIEL	3ª DIVISION PROVINCIAL DE BENJAMINES
C.D. SAN ROQUE PEÑAFIEL	3ª DIVISION PROVINCIAL DE CADETES
C.D. TARDAJOS	2ª DIV. PROVINCIAL CADETE
C.D. TRINITARIOS	DEBUTANTES
C.D. TUDELA C	3ª DIVISION PROVINCIAL DE ALEVINES
C.D. UNION DELICIAS B	3ª DIVISION PROVINCIAL DE BENJAMINES
C.D. UNION DELICIAS B	3ª DIVISION PROVINCIAL DE PREBENJAMIN
C.D. VILLA DE SIMANCAS C	3ª DIVISION PROVINCIAL DE JUVENILES
C.D. ZONA SUR	3ª DIVISION PROVINCIAL DE PREBENJAMIN
C.D.F. HELMÁNTICO "B"	DIV. PROV. DE INFANTILES
F.S. SALAMANCA	DIV. PROV. DE ALEVINES DE FÚTBOL SALA
PUENTE JARDIN C.F.	2ª DIVISION PROVINCIAL DE BENJAMINES
R. SALAMANCA MONTERREY C.F. "B"	DIV. PROV. DE ALEVINES
REAL SALAMANCA MONTERREY C.F.	DIV. PROV. DE PREBENJAMINES
SPORTING GARRIDO DE SALAMANCA	DIV. PROV. DE AFICIONADOS
U.D. SANTA MARTA DE TORMES "C"	DIV. PROV. DE PREBENJAMINES
U.D. TRESPADERNE	2ª DIV. PROVINCIAL JUVENIL
VILLANUBLA C.F. B	3ª DIVISION PROVINCIAL DE CADETES
VILLANUBLA C.F. B	3ª DIVISION PROVINCIAL DE PREBENJAMIN

### No podrán ascender en la temporada 2024/2025

CLUB	EQUIPO
C.D. CARBAJOSA DE LA SAGRADA "B"	DIV. PROV. DE PREBENJAMINES
C.D. CARBAJOSA DE LA SAGRADA "B"	DIV. PROV. DE PREBENJAMINES
C.D. CRISTO REY "B"	DIV. PROV. DE BENJAMINES
C.D. CRISTO REY "B"	DIV. PROV. DE BENJAMINES
C.D. CRISTO REY "B"	DIV. PROV. DE JUVENILES
C.D. CRISTO REY "B"	DIV. PROV. DE JUVENILES
C.D. GUIJUELO "B"	DIV. PROV. DE INFANTILES
C.D. GUIJUELO "B"	DIV. PROV. DE INFANTILES
C.D. HERGAR HELMÁNTICA "C"	DIV. PROV. DE JUVENILES
C.D. HERGAR HELMÁNTICA "C"	DIV. PROV. DE JUVENILES
C.D. HERGAR HELMÁNTICA "C"	DIV. PROV. DE PREBENJAMINES
C.D. HERGAR HELMÁNTICA "C"	DIV. PROV. DE PREBENJAMINES
C.D. HERGAR HELMÁNTICA "D"	DIV. PROV. DE BENJAMINES
C.D. HERGAR HELMÁNTICA "D"	DIV. PROV. DE BENJAMINES
C.D. JAI ALAI BOLÍVAR "B"	DIV. PROV. DE PREBENJAMINES
C.D. JAI ALAI BOLÍVAR "B"	DIV. PROV. DE PREBENJAMINES

C.D. JAI ALAI BOLÍVAR "B"	DIV. PROV. DE CADETES
C.D. JAI ALAI BOLÍVAR "B"	DIV. PROV. DE CADETES
C.D. MUNIBAR PIZARRALES "B"	DIV. PROV. DE PREBENJAMINES
C.D. MUNIBAR PIZARRALES "B"	DIV. PROV. DE PREBENJAMINES
C.D. NAVEGA "C"	DIV. PROV. DE JUVENILES
C.D. NAVEGA "C"	DIV. PROV. DE JUVENILES
C.D. SALESIANOS SALAMANCA	DIV. PROV. DE BENJAMINES
C.D. SALESIANOS SALAMANCA	DIV. PROV. DE BENJAMINES
C.D. TRINITARIOS	DEBUTANTES
C.D. TRINITARIOS	DEBUTANTES
C.D.F. HELMÁNTICO "B"	DIV. PROV. DE INFANTILES
C.D.F. HELMÁNTICO "B"	DIV. PROV. DE INFANTILES
R. SALAMANCA MONTERREY C.F. "B"	DIV. PROV. DE ALEVINES
R. SALAMANCA MONTERREY C.F. "B"	DIV. PROV. DE ALEVINES
RIVER ZAMORA FS "B"	2ª DIV. PROVINCIAL DE PREBENJAMINES SALA
SPORTING GARRIDO DE SALAMANCA	DIV. PROV. DE AFICIONADOS
SPORTING GARRIDO DE SALAMANCA	DIV. PROV. DE AFICIONADOS
UD TORESANA	1ª DIV. PROVINCIAL DE JUVENILES

**No podrán ascender en la temporada 2025 /2026**

CLUB	EQUIPO
C.D. CRISTO REY "B"	DIV. PROV. DE BENJAMINES
C.D. HERGAR HELMÁNTICA "C"	DIV. PROV. DE JUVENILES

Clubes retirados de la competición en la temporada 2022/2023, no podrán ascender hasta la temporada 2025/2026 (Art.152.3 del Reglamento General de la RFC y LF):

CLUB	EQUIPO
C.D. CRISTO REY "B"	DIV. PROV. DE BENJAMINES
C.D. HERGAR HELMÁNTICA "C"	DIV. PROV. DE JUVENILES
C.D. BOVEDANA	1ª DIV. PROVINCIAL DE CADETES
C.D. SAN JOSE OBRERO "B"	2ª DIV. PROVINCIAL DE INFANTILES

(\*) Se hace expresa advertencia de que la presente relación se publica a título meramente informativo sin perjuicio de que pudieran producirse modificaciones en ella como consecuencia de la interposición de recursos o cualquier otra causa.

**Arroyo de la Encomienda, 30 de junio de 2023**



# LIQUIDACIÓN del Ejercicio **Económico 2022**

# ▶ ACTIVO

<b>ACTIVO</b>	<b>EJERCICIO 2022</b>	<b>EJERCICIO 2021</b>
<b>A) ACTIVO NO CORRIENTE</b>	<b>3.775.539,00</b>	<b>3.808.499,93</b>
<b>I. Inmovilizado intangible</b>	<b>57.945,79</b>	<b>52.141,26</b>
<b>3. Patentes, licencias, marcas y similares</b>	<b>0,00</b>	<b>6,01</b>
203. Propiedad industrial	4.190,08	4.190,08
2803. Amortización acumulada de propiedad industrial	-4.190,08	-4.184,07
<b>5. Aplicaciones informáticas</b>	<b>57.945,79</b>	<b>52.135,25</b>
206. Aplicaciones informáticas	251.238,94	236.718,94
2806. Amortización acumulada de aplicaciones informáticas	-193.293,15	-184.583,69
<b>II. Inmovilizado material</b>	<b>3.716.252,60</b>	<b>3.755.018,06</b>
<b>1. Terrenos y construcciones</b>	<b>3.526.617,93</b>	<b>3.615.049,18</b>
210. Terrenos y bienes naturales	679.764,14	679.764,14
211. Construcciones	4.421.525,11	4.421.525,11
2811. Amortización acumulada de construcciones	-1.225.351,51	-1.136.920,26
2911. Deterioro de valor de construcciones	-349.319,81	-349.319,81
<b>2. Instalaciones técnicas y otro inmovilizado material</b>	<b>189.634,67</b>	<b>139.968,88</b>
215. Otras instalaciones	146.288,42	90.186,83
216. Mobiliario	651.383,18	646.912,35
217. Equipos para procesos de información	278.371,86	251.779,43
218. Elementos de transporte	58.623,00	58.623,00
219. Otro inmovilizado material	46.761,55	44.211,55
2815. Amortización acumulada de otras instalaciones	-81.301,75	-76.670,59
2816. Amortización acumulada de mobiliario	-588.599,11	-574.187,29
2817. Amortización acumulada de equipos para procesos de información	-232.366,71	-217.330,14
2818. Amortización acumulada de elementos de transporte	-49.919,80	-45.568,20
2819. Amortización acumulada de otro inmovilizado material	-39.605,97	-37.988,06
<b>V. Inversiones financieras a largo plazo</b>	<b>1.340,61</b>	<b>1.340,61</b>
<b>1. Instrumentos de patrimonio</b>	<b>1.340,61</b>	<b>1.340,61</b>
250. Inversiones financieras a largo plazo en instrumentos de patrimonio	<b>1.340,61</b>	<b>1.340,61</b>
<b>B) ACTIVO CORRIENTE</b>	<b>5.127.946,02</b>	<b>4.424.985,53</b>
<b>II. Existencias</b>	<b>8.345,21</b>	<b>8.345,21</b>
<b>2. Materias primas y otros aprovisionamientos</b>	<b>8.345,21</b>	<b>8.345,21</b>
310. Materias primas A	8.345,21	8.345,21
<b>III. Deudores comerciales y otras cuentas a cobrar</b>	<b>467.428,52</b>	<b>566.740,30</b>
<b>1. Clientes por ventas y prestaciones de servicios</b>	<b>159.100,87</b>	<b>140.654,71</b>
430. Clientes	159.100,87	140.654,71
436. Clientes de dudoso cobro	68.023,82	68.023,82
490. Deterioro de valor de créditos por operaciones comerciales	-68.023,82	-68.023,82
<b>2. Clientes empresas del grupo y asociadas</b>	<b>184.291,88</b>	<b>314.593,76</b>
434. Clientes, empresas asociadas	184.291,88	314.593,76
<b>3. Deudores varios</b>	<b>124.035,77</b>	<b>107.691,83</b>
440. Deudores	124.035,77	107.691,83
<b>V. Inversiones financieras a corto plazo</b>	<b>34.744,34</b>	<b>54.638,95</b>
<b>5. Otros activos financieros</b>	<b>34.744,34</b>	<b>54.638,95</b>
566. Depósitos constituidos a corto plazo	34.744,34	54.638,95
<b>VI. Periodificaciones a corto plazo</b>	<b>26.339,67</b>	<b>24.827,28</b>
480. Gastos anticipados	26.339,67	24.827,28
<b>VII. Efectivo y otros activos líquidos equivalentes</b>	<b>4.591.088,28</b>	<b>3.770.433,79</b>
<b>1. Tesorería</b>	<b>4.591.088,28</b>	<b>3.770.433,79</b>
570. Caja, euros	4.496,06	4.450,01
572. Bancos e instituciones de crédito c/c vista, euros	4.586.592,22	3.765.983,78
<b>TOTAL ACTIVO (A+B)</b>	<b>8.903.485,02</b>	<b>8.233.485,46</b>



# BALANCE DE SITUACIÓN

## PASIVO

<b>PASIVO</b>	<b>EJERCICIO 2022</b>	<b>EJERCICIO 2021</b>
<b>A) PATRIMONIO NETO</b>	<b>6.538.758,65</b>	<b>6.244.738,91</b>
<b>A-1) Fondos propios</b>	<b>5.364.823,36</b>	<b>5.057.838,76</b>
<b>I. Capital</b>	<b>5.057.838,76</b>	<b>4.786.871,18</b>
1. Capital escriturado	5.057.838,76	4.786.871,18
101. Fondo social	5.057.838,76	4.786.871,18
<b>VII. Resultado del ejercicio</b>	<b>306.984,60</b>	<b>270.967,58</b>
129. Resultado del ejercicio	306.984,60	270.967,58
<b>A-3) Subvenciones, donaciones y legados recibidos</b>	<b>1.173.935,29</b>	<b>1.186.900,15</b>
131. Donaciones y legados de capital	1.173.935,29	1.186.900,15
<b>B) PASIVO NO CORRIENTE</b>	<b>135.000,00</b>	<b>146.283,74</b>
<b>I. Provisiones a largo plazo</b>	<b>135.000,00</b>	<b>146.283,74</b>
<b>1. Obligaciones por prestaciones L/P al personal</b>	<b>135.000,00</b>	<b>135.000,00</b>
140. Provisión por retribuciones a largo plazo	135.000,00	135.000,00
<b>1. Otras Provisiones</b>	<b>0,00</b>	<b>11.283,74</b>
142. Provisión para otras responsabilidades	0,00	11.283,74
<b>C) PASIVO CORRIENTE</b>	<b>2.229.726,37</b>	<b>1.842.462,81</b>
<b>III. Deudas a corto plazo</b>	<b>15.935,41</b>	<b>21.642,04</b>
<b>5. Otros pasivos financieros</b>	<b>15.935,41</b>	<b>21.642,04</b>
555. Partidas pendientes de aplicación	15.935,41	21.642,04
<b>V. Acreedores comerciales y otras cuentas a pagar</b>	<b>1.428.241,68</b>	<b>1.319.234,48</b>
<b>1. Proveedores</b>	<b>186.905,22</b>	<b>168.671,32</b>
4000. Proveedores	63.482,71	118.657,29
4009. Proveedores, facturas pendientes de recibir	62.137,01	0,00
401. Proveedores, efectos comerciales a pagar	61.285,50	50.014,03
<b>3. Acreedores varios</b>	<b>1.077.856,33</b>	<b>995.158,86</b>
410. Acreedores por prestaciones de servicios	398.432,57	298.458,26
411. Acreedores, efectos comerciales a pagar	-93.769,39	-63.984,40
419. Acreedores por operaciones en común	12.007,15	-2.315,00
430. Clientes	761.186,00	763.000,00
<b>4. Personal (remuneraciones pendientes de pago)</b>	<b>65.727,25</b>	<b>72.434,13</b>
465. Remuneraciones pendientes de pago	65.727,25	72.434,13
<b>6. Otras deudas con las Administraciones Públicas</b>	<b>97.752,88</b>	<b>82.970,17</b>
4750. Hacienda Pública, acreedora por IVA	7.844,81	4.428,75
4751. Hacienda Pública, acreedora por retenciones practicadas	50.971,33	44.896,56
476. Organismos de la Seguridad Social, acreedores	38.936,74	33.644,86
<b>VI. Periodificaciones a corto plazo</b>	<b>785.549,28</b>	<b>501.586,29</b>
485. Ingresos anticipados	785.549,28	501.586,29
	<b>8.903.485,02</b>	<b>8.233.485,46</b>



# DEBE

<b>DEBE</b>	<b>EJERCICIO 2022</b>	<b>EJERCICIO 2021</b>
<b>GASTOS</b>	<b>5.316.989,13</b>	<b>4.044.952,36</b>
<b>A) OPERACIONES CONTINUADAS</b>	<b>5.316.989,13</b>	<b>4.044.952,36</b>
<b>4. Aprovisionamientos</b>	<b>205.057,06</b>	<b>86.443,90</b>
<b>a) Consumo de mercaderías</b>	<b>203.651,89</b>	<b>86.443,90</b>
600. Compras de mercaderías	203.651,89	80.997,90
610. Variación de existencias de mercaderías	0,00	5.446,00
<b>c) Trabajos realizados por otras empresas</b>	<b>1.405,17</b>	<b>0,00</b>
607. Trabajos realizados por otras empresas	1.405,17	0,00
<b>6. Gastos de personal</b>	<b>1.573.702,27</b>	<b>1.481.420,86</b>
<b>a) Sueldos, salarios y asimilados</b>	<b>1.187.381,22</b>	<b>1.130.586,55</b>
640. Sueldos y salarios	1.180.880,59	1.130.586,55
641. Indemnizaciones	6.500,63	0,00
<b>b) Cargas sociales</b>	<b>386.321,05</b>	<b>350.834,31</b>
642. Seguridad social a cargo de la empresa	374.080,06	338.216,31
649. Otros gastos sociales	12.240,99	12.618,00
<b>7. Otros gastos de explotación</b>	<b>3.378.029,69</b>	<b>2.326.986,10</b>
<b>a) Servicios exteriores</b>	<b>952.902,27</b>	<b>750.322,17</b>
621. Arrendamientos y cánones	8.835,71	14.897,65
622. Reparaciones y conservación	143.400,29	105.956,95
623. Servicios de profesionales independientes	286.957,31	182.156,62
625. Primas de seguros	44.889,52	41.306,26
626. Servicios bancarios y similares	8.884,68	5.515,61
627. Publicidad, propaganda y relaciones públicas	41.693,35	22.983,01
628. Suministros	111.668,54	67.471,67
629. Otros servicios	306.572,87	310.034,40
<b>b) Tributos</b>	<b>9.048,91</b>	<b>7.449,51</b>
631. Otros tributos	9.048,91	7.449,51
<b>c) Pérdidas, deterioro y variación de provisiones por operaciones comerciales</b>	<b>180.644,16</b>	<b>28.578,35</b>
650. Pérdidas de créditos comerciales incobrables	180.644,16	28.578,35
<b>d) Otros gastos de gestión corriente</b>	<b>2.235.434,35</b>	<b>1.540.636,07</b>
651. Resultados de operaciones en común (Subvenciones y CRE)	1.795.307,32	1.323.263,00
659. Otras pérdidas en gestión corriente	440.127,03	217.373,07
<b>8. Amortización del inmovilizado</b>	<b>138.298,72</b>	<b>138.328,10</b>
680. Amortización del inmovilizado intangible	8.715,47	6.497,08
681. Amortización del inmovilizado material	129.583,25	131.831,02
<b>13. Otros resultados</b>	<b>21.901,39</b>	<b>11.773,40</b>
678. Gastos excepcionales	21.901,39	11.773,40
<b>A.1) BENEFICIO DE EXPLOTACIÓN</b>	<b>306.984,60</b>	<b>270.960,22</b>
<b>14. Ingresos financiero</b>		
<b>a) De participaciones en instrumentos de patrimonio</b>		
<b>a1) En empresas del grupo y asociadas</b>		
7600. Ingresos de participaciones en instrumentos de patrimonio		
<b>A.2) RESULTADO FINANCIERO (BENEFICIOS)</b>	<b>0,00</b>	<b>7,36</b>
<b>A.3) RESULTADO ANTES DE IMPUESTOS (BENEFICIOS)</b>	<b>306.984,60</b>	<b>270.967,58</b>
<b>A.4) BENEFICIO DEL EJERCICIO PROCEDENTE DE OPERACIONES CONTINUADAS</b>	<b>306.984,60</b>	<b>270.967,58</b>
<b>A.5) RESULTADO DEL EJERCICIO (BENEFICIOS)</b>	<b>306.984,60</b>	<b>270.967,58</b>

# CUENTA DE PÉRDIDAS Y GANANCIAS



H A B E R	EJERCICIO 2022	EJERCICIO 2021
<b>INGRESOS</b>	<b>5.623.973,73</b>	<b>4.315.919,94</b>
<b>A) OPERACIONES CONTINUADAS</b>	<b>5.623.973,73</b>	<b>4.315.919,94</b>
<b>1. Importe neto de la cifra de negocios</b>	<b>2.501.223,73</b>	<b>1.756.613,66</b>
<b>a) Ventas</b>	<b>2.441.279,03</b>	<b>1.737.054,62</b>
701. Ventas de productos terminados	657.102,73	502.482,98
702. Ingresos por Arbitraje	1.231.440,89	812.719,21
703. Ingresos Actividades Docentes	131.910,00	137.905,50
704. Ingresos por Publicidad e Imagen	92.776,84	76.347,23
709. Sanciones Económicas	328.048,57	207.599,70
<b>b) Prestaciones de servicios</b>	<b>59.944,70</b>	<b>19.559,04</b>
705. Prestaciones de servicios	59.944,70	19.559,04
<b>5. Otros ingresos de explotación</b>	<b>3.071.285,37</b>	<b>2.546.333,79</b>
<b>a) Ingresos accesorios y otros ingresos de gestión corriente</b>	<b>284.551,71</b>	<b>202.714,53</b>
759. Ingresos por servicios diversos	284.551,71	202.714,53
<b>b) Subvenciones de explotación incorporadas al resultado del ejercicio</b>	<b>2.786.733,66</b>	<b>2.343.619,26</b>
740. Subvenciones, donaciones y legados a la explotación	2.786.733,66	2.343.619,26
<b>9. Imputación de subvenciones de inmovilizado no financiero y otras</b>	<b>12.964,86</b>	<b>12.964,86</b>
746. Subvenciones, donaciones y legados de capital transferidos al resultado	12.964,86	12.964,86
<b>13. Otros resultados</b>	<b>38.499,77</b>	<b>0,27</b>
778. Ingresos excepcionales	38.499,77	0,27
<b>A.1) PÉRDIDA DE EXPLOTACIÓN</b>		
<b>14. Ingresos financieros</b>	<b>0,00</b>	<b>7,36</b>
<b>a) De participaciones en instrumentos de patrimonio</b>	<b>0,00</b>	<b>7,36</b>
<b>a1) En empresas del grupo y asociadas</b>	<b>0,00</b>	<b>7,36</b>
7600. Ingresos de participaciones en instrumentos de patrimonio	0,00	7,36
<b>A.3) RESULTADOS ANTES DE IMPUESTOS (PÉRDIDAS)</b>		
<b>A.4) PÉRDIDA DEL EJERCICIO PROCEDENTE DE OPERACIONES CONTINUADAS</b>		
<b>A.5) RESULTADO DEL EJERCICIO (PÉRDIDAS)</b>	<b>0,00</b>	<b>0,00</b>

# LIQUIDACIÓN PRESUPUESTO «2022»

# GASTOS 2022

(\*) En la pág. 422 se desglosa la liquidación de gastos por provincias del C.T.A.

CONCEPTO	FEDERACION	AVILA	BURGOS	LEÓN	PALENCIA	SALAMANCA	SEGOVIA
<b>GASTOS DE ESTRUCTURA</b>							
<b>GASTOS DE PERSONAL</b>							
Sueldos y Salarios	492.145,88	19.173,93	82.431,72	44.310,61	29.158,45	14.377,74	24.361,89
Seguridad Social	146.035,24	6.317,31	28.095,79	14.779,80	9.547,92	4.731,86	7.542,69
Indemnizaciones	6.500,63	0,00	0,00	0,00	0,00	0,00	0,00
<b>TOTAL</b>	<b>644.681,75</b>	<b>25.491,24</b>	<b>110.527,51</b>	<b>59.090,41</b>	<b>38.706,37</b>	<b>19.109,60</b>	<b>31.904,58</b>

<b>GASTOS GENERALES</b>							
Material Deportivo	159.643,81	0,00	0,00	0,00	0,00	0,00	0,00
Variación de Existencias	0,00	0,00	0,00	0,00	0,00	0,00	0,00
Arrendamientos y Cánones	0,00	0,00	742,50	297,78	1.318,02	0,00	914,69
Reparaciones y Conservación Construcciones	22.475,30	0,00	22,26	496,05	11,13	121,66	16,70
Reparaciones y Conservación Elementos Transporte	2.360,26	0,00	0,00	0,00	0,00	0,00	0,00
Reparaciones y Conservación Instalaciones Deportivas	111.944,32	0,00	0,00	2.432,07	0,00	0,00	0,00
Reparaciones y Conservación Elementos Informáticos	0,00	0,00	0,00	0,00	0,00	0,00	158,06
Profesores	3.200,00	0,00	0,00	0,00	0,00	0,00	0,00
Otros profesionales	38.371,83	0,00	0,00	0,00	0,00	0,00	0,00
Mantenimiento Informático	151.408,19	0,00	0,00	0,00	0,00	0,00	0,00
Primas de Seguro	30.851,12	112,25	154,02	1.311,25	239,17	97,59	110,62
Servicios Bancarios	5.017,61	120,00	120,00	120,00	120,00	120,00	120,00
Relaciones Públicas	30.270,13	1.330,18	1.018,95	200,48	500,25	1.159,95	1.124,00
Revista "EN EQUIPO"	1.223,00	0,00	0,00	0,00	0,00	0,00	0,00
Suministros	41.711,92	1.469,44	4.742,85	5.098,92	2.114,32	2.036,32	1.567,16
Reuniones de Trabajo y Viajes	49.652,64	386,34	179,72	1.617,50	0,00	69,61	4.666,05
Informes Provinciales	0,00	0,00	0,00	0,00	0,00	0,00	0,00
Informes Territoriales	0,00	0,00	0,00	0,00	0,00	0,00	0,00
Material de Oficina	728,82	948,91	55,37	271,62	0,00	0,00	0,00
Impresos	339,91	0,00	0,00	0,00	0,00	0,00	0,00
Suministros Informática y Electrónica	3.250,51	0,00	308,86	0,00	82,50	0,00	0,00
Suministros Fotocopiadora	3.733,72	713,29	249,78	431,54	479,74	468,35	1.150,29
Libros y Suscripciones	3.736,87	0,00	0,00	0,00	0,00	0,00	0,00
Correos	2.083,87	124,09	8,02	0,00	45,00	0,00	176,96
Teléfonos	13.207,14	2.024,29	3.003,02	3.258,94	2.218,36	2.740,18	2.241,25
Limpiezas	15.498,37	1.994,77	2.714,16	2.606,23	1.081,62	1.897,68	1.524,36
Jurídicos y Contenciosos	201,22	0,00	0,00	0,00	0,00	0,00	0,00
Varios	10.414,20	128,78	0,00	0,00	0,00	0,00	0,00
Asambleas	20.242,40	0,00	0,00	0,00	0,00	0,00	0,00
Gala Provincial	0,00	0,00	0,00	2.476,14	0,00	0,00	0,00
Gastos COVID	-3.172,50	0,00	0,00	0,00	0,00	0,00	0,00
Tributos	3.324,24	0,00	1.205,17	584,29	161,94	164,19	99,38
<b>TOTAL</b>	<b>721.718,90</b>	<b>9.352,34</b>	<b>14.524,68</b>	<b>21.202,81</b>	<b>8.372,05</b>	<b>8.875,53</b>	<b>13.869,52</b>

<b>GASTOS VARIOS</b>							
Escuelas Deportivas	0,00	0,00	1.405,17	0,00	0,00	0,00	0,00
Otros Gastos Sociales	6.910,99	0,00	0,00	0,00	0,00	0,00	0,00
Formación Profesional para el Empleo	5.330,00	0,00	0,00	0,00	0,00	0,00	0,00
Pérdidas de Créditos Comerciales Incobrables	0,00	0,00	0,00	0,00	0,00	0,00	0,00
Trofeos	12.738,57	1.211,35	0,00	0,00	0,00	0,00	1.533,62
Jornadas de Formación	1.250,04	0,00	0,00	0,00	0,00	0,00	0,00
Jornadas Fútbol Sala	0,00	0,00	0,00	0,00	0,00	0,00	0,00
Arbitrajes	0,00	0,00	0,00	0,00	0,00	0,00	422,50
Gastos Organización Acontecimientos Deportivos	38.929,62	0,00	0,00	0,00	0,00	0,00	106,68
Pruebas Físicas Provinciales	0,00	0,00	0,00	0,00	0,00	0,00	0,00
Pruebas Físicas Territoriales	0,00	0,00	0,00	0,00	0,00	0,00	0,00
Arbitrajes Copa Diputación	0,00	0,00	0,00	0,00	0,00	0,00	0,00
Arbitrajes Juegos Escolares	0,00	0,00	0,00	0,00	0,00	0,00	0,00
Remanentes	0,00	0,00	0,00	0,00	0,00	0,00	0,00
Dietas y Desplazamientos Árbitros CRE	120.376,15	0,00	0,00	0,00	0,00	0,00	0,00
Día del Prebenjamín	0,00	0,00	0,00	0,00	0,00	0,00	0,00
Escuela de Fútbol Femenino	0,00	0,00	0,00	0,00	0,00	0,00	0,00
Gastos centenario FCyLF	110.168,53	0,00	0,00	0,00	0,00	0,00	0,00
Torneo Fútbol 7	0,00	0,00	770,00	0,00	0,00	0,00	0,00
Gastos y Pérdidas de Ejercicios Anteriores	0,01	0,00	0,00	0,00	0,00	0,00	0,00
Amortización Inmovilizado Inmaterial	6.023,96	0,00	0,00	0,00	0,00	0,00	0,00
Amortización Inmovilizado Material	107.877,43	3.351,02	1.763,71	3.113,93	1.485,55	1.570,89	492,05
<b>TOTAL</b>	<b>409.605,30</b>	<b>4.562,37</b>	<b>3.938,88</b>	<b>3.113,93</b>	<b>1.485,55</b>	<b>1.570,89</b>	<b>2.554,85</b>

<b>TOTAL GASTOS ESTRUCTURA</b>	<b>1.776.005,95</b>	<b>39.405,95</b>	<b>128.991,07</b>	<b>83.407,15</b>	<b>48.563,97</b>	<b>29.556,02</b>	<b>48.328,95</b>
--------------------------------	---------------------	------------------	-------------------	------------------	------------------	------------------	------------------

<b>GASTOS FOMENTO DEPORTE</b>							
<b>R.F.E.F.</b>							
Aportación RFEF Somos +Fútbol	0,00	0,00	0,00	0,00	0,00	0,00	0,00
Aportación RFEF Mejora Competitiva	0,00	0,00	0,00	0,00	0,00	0,00	0,00
Subvención RFEF Derechos Televisivos	815.905,20	0,00	0,00	0,00	0,00	0,00	0,00
<b>TOTAL</b>	<b>815.905,20</b>	<b>0,00</b>	<b>0,00</b>	<b>0,00</b>	<b>0,00</b>	<b>0,00</b>	<b>0,00</b>

<b>OTRAS SUBVENCIONES</b>							
Premio Juego Limpio	3.015,05	0,00	0,00	0,00	0,00	0,00	0,00
Subvención Delegaciones	180.644,16	0,00	0,00	0,00	0,00	0,00	0,00
Premios Máximo Goleador y Mínimo Goleado	1.500,00	0,00	0,00	0,00	0,00	0,00	0,00
Otras Subvenciones	13.400,00	0,00	50.000,00	297,00	0,00	0,00	0,00
Trofeo Diputación	0,00	0,00	0,00	0,00	0,00	0,00	0,00
Centro de Tecnificación	203.967,54	0,00	0,00	0,00	0,00	0,00	0,00
Campeonatos Regionales de Edad	686.917,05	0,00	0,00	0,00	0,00	0,00	0,00
<b>TOTAL</b>	<b>1.089.443,80</b>	<b>0,00</b>	<b>50.000,00</b>	<b>0,00</b>	<b>0,00</b>	<b>0,00</b>	<b>0,00</b>

<b>TOTAL FOMENTO DEPORTE</b>	<b>1.905.349,00</b>	<b>0,00</b>	<b>50.000,00</b>	<b>0,00</b>	<b>0,00</b>	<b>0,00</b>	<b>0,00</b>
------------------------------	---------------------	-------------	------------------	-------------	-------------	-------------	-------------

<b>TOTAL GASTOS</b>	<b>3.681.354,95</b>	<b>39.405,95</b>	<b>178.991,07</b>	<b>83.407,15</b>	<b>48.563,97</b>	<b>29.556,02</b>	<b>48.328,95</b>
---------------------	---------------------	------------------	-------------------	------------------	------------------	------------------	------------------

SORIA	VALLADOLID	ZAMORA	BIERZO	AJUSTES	C.T.A. (*)	E.T.E.	C.T.E.	TOTAL		
								PRESUPUESTO	REALIZADO	DESVIADO
7.625,00	30.695,99	26.182,52	12.436,18		282.475,30	70.549,47	44.955,91	1.204.074,67	1.180.880,59	-23.194,08
2.486,53	10.043,57	8.588,88	4.066,61		92.106,15	24.995,23	14.742,48	360.200,38	374.080,06	13.879,68
0,00	0,00	0,00	0,00		0,00	0,00	0,00	0,00	6.500,63	6.500,63
<b>10.111,53</b>	<b>40.739,56</b>	<b>34.771,40</b>	<b>16.502,79</b>	<b>0,00</b>	<b>374.581,45</b>	<b>95.544,70</b>	<b>59.698,39</b>	<b>1.564.275,05</b>	<b>1.561.461,28</b>	<b>-2.813,77</b>

0,00	0,00	0,00	0,00		44.008,08	0,00	0,00	212.172,73	203.651,89	-8.520,84
0,00	0,00	0,00	0,00		0,00	0,00	0,00	5.799,99	0,00	-5.799,99
-1.594,54	0,00	442,20	70,56		4.838,90	1.354,38	451,22	15.514,87	8.835,71	-6.679,16
16,70	468,17	26,62	1.009,42		905,23	468,17	468,17	5.458,55	26.505,58	21.047,03
0,00	0,00	0,00	0,00		0,00	0,00	0,00	6.066,24	2.360,26	-3.705,98
0,00	0,00	0,00	0,00		0,00	0,00	0,00	102.590,06	114.376,39	11.786,33
0,00	0,00	0,00	0,00		0,00	0,00	0,00	705,82	158,06	-547,76
0,00	0,00	0,00	0,00		28.908,80	43.332,98	0,00	84.928,67	75.441,78	-9.486,89
0,00	0,00	0,00	0,00		0,00	0,00	0,00	46.308,31	38.371,83	-7.936,48
0,00	0,00	0,00	0,00		17.379,51	4.356,00	0,00	148.225,57	173.143,70	24.918,13
98,27	249,69	207,12	98,90		10.470,62	541,83	347,07	42.353,86	44.889,52	2.535,66
120,00	120,00	120,00	120,00		2.667,07	0,00	0,00	4.990,20	8.884,68	3.894,48
200,00	1.662,98	898,50	213,42		1.641,08	0,00	250,43	26.233,74	40.470,35	14.236,61
0,00	0,00	0,00	0,00		0,00	0,00	0,00	1.462,25	1.223,00	-239,25
511,40	5.952,43	713,47	2.171,69		23.773,78	11.877,58	7.927,26	71.778,05	111.668,54	39.890,49
1.345,99	899,93	563,10	5.340,78		9.836,64	565,26	3.216,63	55.438,87	78.340,19	22.901,32
0,00	0,00	0,00	0,00		3.738,94	0,00	0,00	2.600,00	3.738,94	1.138,94
0,00	0,00	0,00	0,00		29.352,10	0,00	0,00	36.210,00	29.352,10	-6.857,90
0,00	0,00	55,19	88,21		19,34	0,00	0,00	988,76	2.167,46	1.178,70
0,00	0,00	0,00	33,88		0,00	0,00	0,00	1.114,18	373,79	-740,39
0,00	0,00	90,80	0,00		122,26	0,00	0,00	2.290,04	3.854,93	1.564,89
225,66	142,88	86,91	383,54		475,21	397,97	387,92	7.745,46	9.326,80	1.581,34
0,00	128,26	0,00	0,00		2.282,64	0,00	0,00	19.712,38	6.147,77	-13.564,61
81,29	13,50	0,00	83,88		216,25	255,02	0,00	6.335,06	3.087,88	-3.247,18
1.275,77	2.078,76	2.290,27	3.306,78		15.055,82	6.019,43	3.318,76	56.862,47	62.038,77	5.176,30
704,88	3.687,08	377,89	1.117,02		15.590,46	7.795,11	5.052,00	60.902,12	61.641,63	739,51
0,00	0,00	0,00	0,00		0,00	0,00	0,00	25.591,68	201,22	-25.390,46
110,46	63,00	0,00	0,00		0,00	0,00	0,00	8.689,96	10.716,44	2.026,48
0,00	0,00	0,00	0,00		0,00	0,00	0,00	18.593,44	20.242,40	1.648,96
0,00	7.957,73	0,00	2.269,08		0,00	0,00	0,00	850,00	12.702,95	11.852,95
0,00	0,00	0,00	0,00		5.812,10	0,00	0,00	15.007,92	2.639,60	-12.368,32
225,12	211,38	64,56	676,71		1.289,60	644,80	397,53	7.747,78	9.048,91	1.301,13
<b>3.321,00</b>	<b>23.635,79</b>	<b>5.936,63</b>	<b>16.983,87</b>	<b>0,00</b>	<b>218.384,43</b>	<b>77.608,53</b>	<b>21.816,99</b>	<b>1.101.269,03</b>	<b>1.165.603,07</b>	<b>64.334,04</b>

0,00	0,00	0,00	0,00		0,00	0,00	0,00	0,00	1.405,17	1.405,17
0,00	0,00	0,00	0,00		0,00	0,00	0,00	8.618,00	6.910,99	-1.707,01
0,00	0,00	0,00	0,00		0,00	0,00	0,00	4.000,00	5.330,00	1.330,00
0,00	0,00	0,00	0,00		0,00	0,00	0,00	20.643,84	0,00	-20.643,84
334,61	546,42	880,60	0,00		301,31	0,00	435,60	8.693,27	17.982,08	9.288,81
0,00	0,00	0,00	0,00		0,00	0,00	2.645,24	3.039,00	3.895,28	856,28
0,00	1.000,70	0,00	0,00		0,00	0,00	0,00	0,00	1.000,70	1.000,70
0,00	175,00	0,00	0,00		0,00	0,00	0,00	0,00	597,50	597,50
0,00	41,61	0,00	0,00		0,00	0,00	6.234,80	7.981,85	45.312,71	37.330,86
0,00	1.050,00	0,00	0,00		1.868,58	0,00	0,00	2.016,74	2.918,58	901,84
0,00	0,00	0,00	0,00		29.613,53	0,00	0,00	37.310,59	29.613,53	-7.697,06
0,00	0,00	0,00	0,00		2.147,78	0,00	0,00	3.011,69	2.147,78	-863,91
0,00	0,00	0,00	0,00		37.518,05	0,00	0,00	50.350,00	37.518,05	-12.831,95
0,00	0,00	0,00	0,00		77.560,84	0,00	0,00	95.787,15	77.560,84	-18.226,31
0,00	0,00	0,00	0,00		0,00	0,00	0,00	94.374,88	120.376,15	26.001,27
0,00	2.946,33	0,00	0,00		0,00	0,00	0,00	0,00	2.946,33	2.946,33
0,00	7.693,71	0,00	0,00		0,00	0,00	0,00	2.868,09	7.693,71	4.825,62
0,00	0,00	0,00	0,00		0,00	0,00	0,00	300.000,00	110.168,53	-189.831,47
0,00	0,00	0,00	0,00		3.124,84	0,00	0,00	12.538,67	3.894,84	-8.643,83
0,00	0,00	0,00	0,00		0,00	0,00	0,00	12.538,67	0,01	-12.538,66
0,00	0,00	0,00	0,00		2.691,51	0,00	0,00	6.872,20	8.715,47	1.843,27
871,70	399,74	67,52	1.509,51		6.746,73	333,47	0,00	138.940,46	129.583,25	-9.357,21
<b>1.206,31</b>	<b>13.853,51</b>	<b>948,12</b>	<b>1.509,51</b>	<b>0,00</b>	<b>161.573,17</b>	<b>333,47</b>	<b>9.315,64</b>	<b>809.585,10</b>	<b>615.571,50</b>	<b>-194.013,60</b>

<b>14.638,84</b>	<b>78.228,86</b>	<b>41.656,15</b>	<b>34.996,17</b>	<b>0,00</b>	<b>754.539,05</b>	<b>173.486,70</b>	<b>90.831,02</b>	<b>3.475.129,18</b>	<b>3.342.635,85</b>	<b>-132.493,33</b>
------------------	------------------	------------------	------------------	-------------	-------------------	-------------------	------------------	---------------------	---------------------	--------------------

0,00	0,00	0,00	0,00		0,00	0,00	0,00	62.954,61	0,00	-62.954,61
0,00	0,00	0,00	0,00		0,00	0,00	0,00	62.954,61	0,00	-62.954,61
0,00	0,00	0,00	0,00		0,00	0,00	0,00	795.959,09	815.905,20	-19.946,11
<b>0,00</b>	<b>0,00</b>	<b>0,00</b>	<b>0,00</b>	<b>0,00</b>	<b>0,00</b>	<b>0,00</b>	<b>0,00</b>	<b>921.868,31</b>	<b>815.905,20</b>	<b>-105.963,11</b>

0,00	0,00	0,00	0,00		0,00	0,00	0,00	2.311,58	3.015,05	703,47
0,00	0,00	0,00	0,00	-180.644,16	0,00	0,00	0,00	0,00	0,00	0,00
0,00	0,00	0,00	0,00		0,00	0,00	0,00	1.500,00	1.500,00	0,00
0,00	0,00	0,00	0,00		0,00	0,00	0,00	63.400,00	63.400,00	0,00
0,00	16.563,27	0,00	0,00		2.441,01	0,00	0,00	14.824,30	19.004,28	4.179,98
0,00	0,00	0,00	0,00		0,00	0,00	0,00	118.000,00	203.967,54	85.967,54
0,00	0,00	0,00	0,00		0,00	0,00	0,00	459.451,65	686.917,05	227.465,40
<b>0,00</b>	<b>16.563,27</b>	<b>0,00</b>	<b>0,00</b>	<b>-180.644,16</b>	<b>2.441,01</b>	<b>0,00</b>	<b>0,00</b>	<b>659.487,53</b>	<b>977.803,92</b>	<b>318.316,39</b>

<b>0,00</b>	<b>16.563,27</b>	<b>0,00</b>	<b>0,00</b>	<b>-180.644,16</b>	<b>2.441,01</b>	<b>0,00</b>	<b>0,00</b>	<b>1.581.355,84</b>	<b>1.793.709,12</b>	<b>212.353,28</b>
-------------	------------------	-------------	-------------	--------------------	-----------------	-------------	-------------	---------------------	---------------------	-------------------

<b>14.638,84</b>	<b>94.792,13</b>	<b>41.656,15</b>	<b>34.996,17</b>	<b>-180.644,16</b>	<b>756.980,06</b>	<b>173.486,70</b>	<b>90.831,02</b>	<b>5.056.485,02</b>	<b>5.136.344,97</b>	<b>79.859,95</b>
------------------	------------------	------------------	------------------	--------------------	-------------------	-------------------	------------------	---------------------	---------------------	------------------

# LIQUIDACIÓN PRESUPUESTO «2022»

# INGRESOS 2022

CUENTA	CONCEPTO	FEDERACION	AVILA	BURGOS	LEON	PALENCIA	SALAMANCA	SEGOVIA
<b>SUBVENCIONES OFICIALES</b>								
74000005	Ayuda RFEF Seleccion Territoriales	8.950,50	0,00	0,00	0,00	0,00	0,00	0,00
74000010	Aportación RFEF Territorial	1.031.876,00	0,00	0,00	0,00	0,00	0,00	0,00
74000016	Aportación RFEF Digitalización	83.000,13	0,00	0,00	0,00	0,00	0,00	0,00
74000017	Aportación RFEF Formación	8.950,62	0,00	0,00	0,00	0,00	0,00	0,00
74000018	Aportación RFEF Somos +Fútbol	62.954,60	0,00	0,00	0,00	0,00	0,00	0,00
74000019	Aportación RFEF Mejora Competitiva	62.954,60	0,00	0,00	0,00	0,00	0,00	0,00
74000020	Ayudas RFEF Profesionalización	99.000,00	0,00	0,00	0,00	0,00	0,00	0,00
74000030	Otras Aportaciones RFEF	0,00	0,00	0,00	0,00	0,00	0,00	0,00
74000050	Subvención RFEF Orga. Fases Ctos. España	648,00	0,00	0,00	0,00	0,00	0,00	0,00
74000070	Aportación RFEF Derechos Televisivos	914.692,38	0,00	0,00	0,00	0,00	0,00	0,00
74000139	Otras subvenciones JCYL	265.261,00	0,00	0,00	0,00	0,00	0,00	0,00
74000500	Ingresos Formación Profesional Empleo	4.000,00	0,00	0,00	0,00	0,00	0,00	0,00
74001000	Otras Subvenciones	801,67	12.190,90	71.966,36	20.249,30	14.227,28	23.995,40	16.150,54
<b>T O T A L SUBVENCIONES</b>		<b>2.543.089,50</b>	<b>12.190,90</b>	<b>71.966,36</b>	<b>20.249,30</b>	<b>14.227,28</b>	<b>23.995,40</b>	<b>16.150,54</b>

<b>OTROS INGRESOS</b>								
70100001	Venta de Licencias	90.643,50	0,00	0,00	0,00	0,00	0,00	0,00
70100004	Cuotas Colegiación Entrenadores	0,00	0,00	0,00	0,00	0,00	0,00	0,00
70100005	Derechos Contrato Entrenadores	0,00	0,00	0,00	0,00	0,00	0,00	0,00
70100006	Derechos de Competición	62.540,95	17.287,47	30.116,40	32.228,45	19.923,78	36.286,70	28.472,32
70100007	Venta de Balones	2.583,26	0,00	0,00	0,00	0,00	0,00	0,00
70100010	Cuotas Delegados	32.950,00	0,00	0,00	0,00	0,00	0,00	0,00
70200001	Ingresos Nacionales	35.537,00	0,00	0,00	0,00	0,00	0,00	0,00
70200002	Ingresos Territoriales	58.178,00	0,00	0,00	0,00	0,00	0,00	0,00
70200003	Ingresos Provinciales	0,00	0,00	0,00	0,00	0,00	0,00	0,00
70200021	Colegiaciones Territoriales	0,00	0,00	0,00	0,00	0,00	0,00	0,00
70200022	Colegiaciones Provinciales	0,00	0,00	0,00	0,00	0,00	0,00	0,00
70200023	Equipaciones Deportivas	0,00	0,00	0,00	0,00	0,00	0,00	0,00
70200031	Ingresos Cuotas Seguro	0,00	0,00	0,00	0,00	0,00	0,00	0,00
70200032	Ingresos Partidos Amistosos	0,00	0,00	0,00	0,00	0,00	0,00	0,00
70200033	Ingresos Juegos Escolares	0,00	0,00	0,00	0,00	0,00	0,00	0,00
70200000	Remanentes	0,00	0,00	0,00	0,00	0,00	0,00	0,00
70200300	Ingresos clubes CRE	495.443,27	0,00	0,00	0,00	0,00	0,00	0,00
70300000	Matrículas	900,00	0,00	0,00	0,00	0,00	0,00	0,00
70400002	Convenios de Colaboración	31.700,00	0,00	0,00	0,00	0,00	0,00	0,00
70400003	Ingresos por Merchandising	216,51	0,00	0,00	0,00	0,00	0,00	0,00
70400005	Contratos de Patrocinio	60.860,33	0,00	0,00	0,00	0,00	0,00	0,00
70500001	Escuela de Fútbol Femenina	0,00	0,00	0,00	0,00	0,00	0,00	0,00
70500100	Escuelas Deportivas	0,00	0,00	52.472,20	0,00	0,00	0,00	0,00
70900000	Sanciones Económicas	131.764,27	23.573,10	16.471,10	22.367,45	14.048,35	22.275,55	21.220,60
74000510	Trofeo Diputación	0,00	0,00	0,00	0,00	0,00	0,00	0,00
74600000	Subvenciones de Capital	12.964,86	0,00	0,00	0,00	0,00	0,00	0,00
75900000	Otros Ingresos	247.061,68	0,00	0,00	0,00	0,00	0,00	0,00
75900006	Ingresos Organización Acontecimientos Deportivos	30.358,21	0,00	6.631,82	0,00	0,00	0,00	0,00
77800000	Beneficios Ejercicios Anteriores	38.009,31	0,00	0,00	0,00	0,00	0,00	0,00
<b>TOTAL</b>		<b>1.331.711,15</b>	<b>40.860,57</b>	<b>105.691,52</b>	<b>54.595,90</b>	<b>33.972,13</b>	<b>58.562,25</b>	<b>49.692,92</b>

<b>TOTAL INGRESOS</b>	<b>3.874.800,65</b>	<b>53.051,47</b>	<b>177.657,88</b>	<b>74.845,20</b>	<b>48.199,41</b>	<b>82.557,65</b>	<b>65.843,46</b>
-----------------------	---------------------	------------------	-------------------	------------------	------------------	------------------	------------------

(\*) En la pág. 423 se desglosa la liquidación de ingresos por provincias del C.T.A.

SORIA	VALLADOLID	ZAMORA	BIERZO	AJUSTES	C.T.A. (*)	E.T.E.	C.T.E.	TOTAL		
								PRESUPUESTO	REALIZADO	DESVIADO
0,00	0,00	0,00	0,00		0,00	0,00	0,00	0,00	8.950,50	-8.950,50
0,00	0,00	0,00	0,00		0,00	0,00	0,00	1.027.048,00	1.031.876,00	4.828,00
0,00	0,00	0,00	0,00		0,00	0,00	0,00	94.431,91	83.000,13	-11.431,78
0,00	0,00	0,00	0,00		0,00	0,00	0,00	32.258,00	8.950,62	-23.307,38
0,00	0,00	0,00	0,00		0,00	0,00	0,00	62.954,61	62.954,60	-0,01
0,00	0,00	0,00	0,00		0,00	0,00	0,00	62.954,61	62.954,60	-0,01
0,00	0,00	0,00	0,00		0,00	0,00	0,00	99.000,00	99.000,00	0,00
0,00	0,00	0,00	0,00		0,00	0,00	0,00	10.000,00	0,00	-10.000,00
0,00	0,00	0,00	0,00		0,00	0,00	0,00	0,00	648,00	648,00
0,00	0,00	0,00	0,00		0,00	0,00	0,00	905.058,88	914.692,38	9.633,50
0,00	0,00	0,00	0,00		0,00	0,00	0,00	265.245,00	265.261,00	16,00
0,00	0,00	0,00	0,00		0,00	0,00	0,00	4.000,00	4.000,00	0,00
11.493,16	33.714,82	15.593,96	11.062,44	-180.644,16	0,00	0,00	0,00	59.072,00	50.801,67	-8.270,33
<b>11.493,16</b>	<b>33.714,82</b>	<b>15.593,96</b>	<b>11.062,44</b>	<b>-180.644,16</b>	<b>0,00</b>	<b>0,00</b>	<b>0,00</b>	<b>2.622.023,01</b>	<b>2.593.089,50</b>	<b>-46.834,51</b>

0,00	0,00	0,00	0,00		0,00	0,00	0,00	50.807,96	90.643,50	39.835,54
0,00	0,00	0,00	0,00		0,00	0,00	138.619,00	113.451,26	138.619,00	25.167,74
0,00	0,00	0,00	0,00		0,00	0,00	59.574,25	69.249,24	59.574,25	-9.674,99
11.205,05	64.874,35	14.213,05	15.584,20		0,00	0,00	0,00	378.170,25	332.732,72	-45.437,53
0,00	0,00	0,00	0,00		0,00	0,00	0,00	4.610,82	2.583,26	-2.027,56
0,00	0,00	0,00	0,00		0,00	0,00	0,00	21.699,38	32.950,00	11.250,62
0,00	0,00	0,00	0,00		0,00	0,00	0,00	46.157,87	35.537,00	-10.620,87
0,00	0,00	0,00	0,00		0,00	0,00	0,00	51.847,40	58.178,00	6.330,60
0,00	0,00	0,00	0,00		317.431,10	0,00	0,00	330.150,00	317.431,10	-12.718,90
0,00	0,00	0,00	0,00		11.459,50	0,00	0,00	13.438,17	11.459,50	-1.978,67
0,00	0,00	0,00	0,00		23.726,50	0,00	0,00	24.424,71	23.726,50	-698,21
0,00	0,00	0,00	0,00		30.006,27	0,00	0,00	41.737,82	30.006,27	-11.731,55
0,00	0,00	0,00	0,00		14.505,00	0,00	0,00	14.489,33	14.505,00	15,67
0,00	0,00	0,00	0,00		32.258,82	0,00	0,00	15.986,23	32.258,82	16.272,59
0,00	0,00	0,00	0,00		51.890,55	0,00	0,00	56.400,00	51.890,55	-4.509,45
0,00	0,00	0,00	0,00		161.004,88	0,00	0,00	140.064,94	161.004,88	20.939,94
0,00	0,00	0,00	0,00		0,00	0,00	0,00	332.277,51	495.443,27	163.165,76
0,00	0,00	0,00	0,00		0,00	129.420,00	1.590,00	152.960,00	131.910,00	-21.050,00
0,00	0,00	0,00	0,00		0,00	0,00	0,00	35.900,00	31.700,00	-4.200,00
0,00	0,00	0,00	0,00		0,00	0,00	0,00	476,30	216,51	-259,79
0,00	0,00	0,00	0,00		0,00	0,00	0,00	40.000,00	60.860,33	20.860,33
0,00	7.472,50	0,00	0,00		0,00	0,00	0,00	3.248,25	7.472,50	4.224,25
0,00	0,00	0,00	0,00		0,00	0,00	0,00	35.000,00	52.472,20	17.472,20
10.553,95	50.607,50	11.665,90	3.500,80		0,00	0,00	0,00	220.699,56	328.048,57	107.349,01
0,00	13.000,00	0,00	0,00		0,00	0,00	0,00	0,00	13.000,00	13.000,00
0,00	0,00	0,00	0,00		0,00	0,00	0,00	12.964,86	12.964,86	0,00
0,00	0,00	0,00	500,00		0,00	0,00	0,00	208.882,03	247.561,68	38.679,65
0,00	0,00	0,00	0,00		0,00	0,00	0,00	6.829,45	36.990,03	30.160,58
0,00	0,00	0,00	0,00		490,46	0,00	0,00	0,00	38.499,77	38.499,77
<b>21.759,00</b>	<b>135.954,35</b>	<b>25.878,95</b>	<b>19.585,00</b>	<b>0,00</b>	<b>642.773,08</b>	<b>129.420,00</b>	<b>199.783,25</b>	<b>2.421.923,34</b>	<b>2.850.240,07</b>	<b>428.316,73</b>

<b>33.252,16</b>	<b>169.669,17</b>	<b>41.472,91</b>	<b>30.647,44</b>	<b>-180.644,16</b>	<b>642.773,08</b>	<b>129.420,00</b>	<b>199.783,25</b>	<b>5.043.946,35</b>	<b>5.443.329,57</b>	<b>381.482,22</b>
------------------	-------------------	------------------	------------------	--------------------	-------------------	-------------------	-------------------	---------------------	---------------------	-------------------

# RESUMEN - LIQUIDACIÓN PRESUPUESTO «2022»

## GASTOS

	FEDERACIÓN	ÁVILA	BURGOS	LEÓN	PALENCIA	SALAMANCA	SEGOVIA
TOTAL GASTOS PERSONAL	644.681,75	25.491,24	110.527,51	59.090,41	38.706,37	19.109,60	31.904,58
TOTAL GASTOS GENERALES	721.718,90	9.352,34	14.524,68	21.202,81	8.372,05	8.875,53	13.869,52
TOTAL GASTOS VARIOS	409.667,70	4.562,37	3.938,88	3.113,93	1.485,55	1.570,89	2.554,85
<b>TOTAL GASTOS ESTRUCTURA</b>	<b>1.776.068,35</b>	<b>39.405,95</b>	<b>128.991,07</b>	<b>83.407,15</b>	<b>48.563,97</b>	<b>29.556,02</b>	<b>48.328,95</b>

TOTAL SUBVENCIONES RFEF	815.905,20	0,00	0,00	0,00	0,00	0,00	0,00
TOTAL OTRAS SUBVENCIONES	1.089.443,80	0,00	50.000,00	0,00	0,00	0,00	0,00
TOTAL GASTOS FOMENTO DEPORTE	1.905.349,00	0,00	50.000,00	0,00	0,00	0,00	0,00
<b>LIQUIDACIÓN PRESUPUESTO GASTOS</b>	<b>3.681.417,35</b>	<b>39.405,95</b>	<b>178.991,07</b>	<b>83.407,15</b>	<b>48.563,97</b>	<b>29.556,02</b>	<b>48.328,95</b>

## INGRESOS

	FEDERACIÓN	ÁVILA	BURGOS	LEÓN	PALENCIA	SALAMANCA	SEGOVIA
TOTAL SUBVENCIONES OFICIALES	2.543.089,50	12.190,90	71.966,36	20.249,30	14.227,28	23.995,40	16.150,54

<b>TOTAL OTROS INGRESOS</b>	<b>1.331.773,55</b>	<b>40.860,57</b>	<b>105.691,52</b>	<b>54.595,90</b>	<b>33.972,13</b>	<b>58.562,25</b>	<b>49.692,92</b>
-----------------------------	---------------------	------------------	-------------------	------------------	------------------	------------------	------------------

<b>LIQUIDACIÓN PRESUPUESTO INGRESOS</b>	<b>3.874.863,05</b>	<b>53.051,47</b>	<b>177.657,88</b>	<b>74.845,20</b>	<b>48.199,41</b>	<b>82.557,65</b>	<b>65.843,46</b>
---	---------------------	------------------	-------------------	------------------	------------------	------------------	------------------

## RESULTADOS DEL EJERCICIO

	FEDERACIÓN	ÁVILA	BURGOS	LEÓN	PALENCIA	SALAMANCA	SEGOVIA
<b>RESULTADO DEL EJERCICIO</b>	<b>193.445,70</b>	<b>13.645,52</b>	<b>-1.333,19</b>	<b>-8.561,95</b>	<b>-364,56</b>	<b>53.001,63</b>	<b>17.514,51</b>



# RESUMEN

SORIA	VALLADOLID	ZAMORA	BIERZO	AJUSTES	COMITÉ ÁRBITROS	ESCUELA	COMITÉ ENTRENADORES	TOTAL
10.111,53	40.739,56	34.771,40	16.502,79	0,00	374.581,45	95.544,70	59.698,39	1.561.461,28
3.321,00	23.635,79	5.936,63	16.983,87	0,00	218.384,43	77.608,53	21.816,99	1.165.603,07
1.206,31	13.853,51	948,12	1.509,51	0,00	161.573,17	333,47	9.315,64	615.633,90
<b>14.638,84</b>	<b>78.228,86</b>	<b>41.656,15</b>	<b>34.996,17</b>	<b>0,00</b>	<b>754.539,05</b>	<b>173.486,70</b>	<b>90.831,02</b>	<b>3.342.698,25</b>

0,00	0,00	0,00	0,00	0,00	0,00	0,00	0,00	815.905,20
0,00	16.563,27	0,00	0,00	-180.644,16	2.441,01	0,00	0,00	977.803,92
0,00	16.563,27	0,00	0,00	-180.644,16	2.441,01	0,00	0,00	1.793.709,12
<b>14.638,84</b>	<b>94.792,13</b>	<b>41.656,15</b>	<b>34.996,17</b>	<b>-180.644,16</b>	<b>756.980,06</b>	<b>173.486,70</b>	<b>90.831,02</b>	<b>5.136.407,37</b>

SORIA	VALLADOLID	ZAMORA	BIERZO	AJUSTES	COMITÉ ÁRBITROS	ESCUELA	COMITÉ ENTRENADORES	TOTAL
<b>11.493,16</b>	<b>33.714,82</b>	<b>15.593,96</b>	<b>11.062,44</b>	<b>-180.644,16</b>	<b>0,00</b>	<b>0,00</b>	<b>0,00</b>	<b>2.593.089,50</b>

<b>21.759,00</b>	<b>135.954,35</b>	<b>25.878,95</b>	<b>19.585,00</b>	<b>0,00</b>	<b>642.773,08</b>	<b>129.420,00</b>	<b>199.783,25</b>	<b>2.850.302,47</b>
------------------	-------------------	------------------	------------------	-------------	-------------------	-------------------	-------------------	---------------------

<b>33.252,16</b>	<b>169.669,17</b>	<b>41.472,91</b>	<b>30.647,44</b>	<b>-180.644,16</b>	<b>642.773,08</b>	<b>129.420,00</b>	<b>199.783,25</b>	<b>5.443.391,97</b>
------------------	-------------------	------------------	------------------	--------------------	-------------------	-------------------	-------------------	---------------------

SORIA	VALLADOLID	ZAMORA	BIERZO	AJUSTES	COMITÉ ÁRBITROS	ESCUELA	COMITÉ ENTRENADORES	TOTAL
<b>18.613,32</b>	<b>74.877,04</b>	<b>-183,24</b>	<b>-4.348,73</b>	<b>0,00</b>	<b>-114.206,98</b>	<b>-44.066,70</b>	<b>108.952,23</b>	<b>306.984,60</b>

# LIQUIDACIÓN PRESUPUESTO «2022»



CUENTA	CONCEPTO	C.T.A.	ÁVILA	BURGOS	LEÓN	PALENCIA	SALAMANCA	SEGOVIA	SORIA	VALLADOLID	ZAMORA	BIERZO	TOTAL
<b>GASTOS</b>													
<b>GASTOS DE ESTRUCTURA</b>													
<b>GASTOS DE PERSONAL</b>													
64000000	Sueldos y Salarios	103.761,01	9.004,92	20.573,35	24.329,45	16.995,34	17.405,22	11.247,97	5.083,29	46.580,31	15.058,26	12.436,18	282.475,30
64200000	Seguridad Social	34.064,73	2.953,32	6.756,70	7.954,60	5.564,28	5.783,23	3.864,69	1.606,82	15.734,12	3.757,14	4.066,52	92.106,15
	<b>T O T A L</b>	<b>137.825,74</b>	<b>11.958,24</b>	<b>27.330,05</b>	<b>32.284,05</b>	<b>22.559,62</b>	<b>23.188,45</b>	<b>15.112,66</b>	<b>6.690,11</b>	<b>62.314,43</b>	<b>18.815,40</b>	<b>16.502,70</b>	<b>374.581,45</b>
<b>GASTOS GENERALES</b>													
60000000	Material Deportivo	43.529,09	0,00	0,00	478,99	0,00	0,00	0,00	0,00	0,00	0,00	0,00	44.008,08
62100000	Arrendamientos y Cánones	0,00	0,00	445,50	178,62	2.482,69	0,00	548,77	918,00	0,00	265,32	0,00	4.838,90
62200000	Reparaciones y Conservación Construcciones	468,17	0,00	0,00	0,00	0,00	0,00	0,00	0,00	437,06	0,00	0,00	905,23
62200003	Reparaciones y Conservación Elementos Informáticos	0,00	0,00	0,00	0,00	0,00	0,00	0,00	0,00	0,00	0,00	0,00	0,00
62300000	Profesores	28.908,80	0,00	0,00	0,00	0,00	0,00	0,00	0,00	0,00	0,00	0,00	28.908,80
62300010	Otros Profesionales	0,00	0,00	0,00	0,00	0,00	0,00	0,00	0,00	0,00	0,00	0,00	0,00
62300020	Mantenimiento Informático	17.379,51	0,00	0,00	0,00	0,00	0,00	0,00	0,00	0,00	0,00	0,00	17.379,51
62500000	Primas de Seguro	9.491,93	67,37	92,41	69,47	203,26	58,55	66,37	58,96	249,69	53,28	59,33	10.470,62
62600000	Servicios Bancarios	2.524,68	12,16	12,16	12,16	12,16	12,16	12,16	12,16	32,95	12,16	12,16	2.667,07
62700000	Relaciones Públicas	1.136,08	30,00	0,00	0,00	100,00	345,00	0,00	0,00	0,00	0,00	30,00	1.641,08
62800000	Suministros	5.952,43	881,65	2.845,69	2.665,53	1.276,05	1.221,78	940,29	306,84	5.952,43	428,08	1.303,01	23.773,78
62900000	Reuniones de Trabajo y Viajes	5.172,76	85,50	201,10	0,00	158,46	260,00	985,56	454,30	952,08	528,34	1.038,54	9.836,64
62900015	Informes Provinciales	0,00	13,00	105,00	21,78	1.432,50	1.060,00	283,16	188,50	290,00	345,00	0,00	3.738,94
62900016	Informes Territoriales	29.352,10	0,00	0,00	0,00	0,00	0,00	0,00	0,00	0,00	0,00	0,00	29.352,10
62900020	Material de Oficina	0,00	0,00	0,00	0,00	7,89	0,00	11,45	0,00	0,00	0,00	0,00	19,34
62900030	Impresos	0,00	0,00	0,00	0,00	0,00	0,00	0,00	0,00	0,00	0,00	0,00	0,00
62900040	Suministros Informática y Electrónica	0,00	0,00	0,00	0,00	122,26	0,00	0,00	0,00	0,00	0,00	0,00	122,26
62900060	Suministros Fotocopiadora	382,90	0,00	30,15	26,80	0,00	0,00	0,00	0,00	0,00	0,00	35,36	475,21
62900070	Libros y Suscripciones	2.282,64	0,00	0,00	0,00	0,00	0,00	0,00	0,00	0,00	0,00	0,00	2.282,64
62900080	Correos	216,25	0,00	0,00	0,00	0,00	0,00	0,00	0,00	0,00	0,00	0,00	216,25
62900090	Teléfonos	2.444,53	755,19	1.049,83	1.875,56	1.541,31	1.537,17	692,29	640,35	1.848,49	1.348,75	1.322,35	15.055,82
62900100	Limpiezas	3.680,84	1.156,55	1.624,68	1.461,00	645,24	1.134,84	910,92	419,16	3.680,84	222,99	653,40	15.590,46
62900110	Jurídicos y Contenciosos	0,00	0,00	0,00	0,00	0,00	0,00	0,00	0,00	0,00	0,00	0,00	0,00
62900200	Varios	0,00	0,00	0,00	0,00	0,00	0,00	0,00	0,00	0,00	0,00	0,00	0,00
62900400	Gastos COVID	0,00	0,00	950,00	1.000,00	450,00	1.050,00	247,10	280,00	1.080,00	480,00	275,00	5.812,10
63100000	Tributos	274,08	0,00	34,02	116,09	97,14	98,50	59,62	135,06	274,08	38,71	162,30	1.289,60
65000002	Trofeos	0,00	0,00	0,00	0,00	0,00	0,00	163,35	137,96	0,00	0,00	0,00	301,31
	<b>TOTAL</b>	<b>153.196,79</b>	<b>3.001,42</b>	<b>7.390,54</b>	<b>7.906,00</b>	<b>8.528,96</b>	<b>6.778,00</b>	<b>4.921,04</b>	<b>3.551,29</b>	<b>14.797,62</b>	<b>3.722,63</b>	<b>4.891,45</b>	<b>218.685,74</b>
<b>GASTOS VARIOS</b>													
65900001	Gastos Organización Acontecimientos Deportivos	0,00	0,00	0,00	0,00	0,00	0,00	0,00	0,00	0,00	0,00	0,00	0,00
65900002	Pruebas Físicas Provinciales	0,00	180,00	0,00	0,00	319,51	36,10	309,21	0,00	580,68	298,17	144,91	1.868,58
65900003	Pruebas Físicas Regionales	29.613,53	0,00	0,00	0,00	0,00	0,00	0,00	0,00	0,00	0,00	0,00	29.613,53
65900005	Arbitrajes Copa Diputación	0,00	0,00	0,00	0,00	0,00	0,00	0,00	2.147,78	0,00	0,00	0,00	2.147,78
65900008	Arbitrajes Juegos Escolares	0,00	3.615,06	14.059,39	797,64	144,10	7.773,00	459,32	131,10	8.893,44	1.645,00	0,00	37.518,05
65900010	Remanentes Negativos 3ª División Nacional	29.615,00	11.443,28	6.210,92	4.290,09	4.852,78	2.541,98	8.640,21	3.622,85	3.946,60	2.304,57	92,56	77.560,84
65906001	Torneo Fútbol 7	0,00	0,00	3.100,82	0,00	24,00	0,00	0,02	0,00	0,00	0,00	0,00	3.124,84
68000000	Amortización Inmovilizado Inmaterial	2.691,51	0,00	0,00	0,00	0,00	0,00	0,00	0,00	0,00	0,00	0,00	2.691,51
68100000	Amortización Inmovilizado Material	3.758,03	0,00	148,17	520,33	1.037,46	895,23	379,04	0,00	0,00	8,47	0,00	6.746,73
	<b>TOTAL</b>	<b>65.678,07</b>	<b>15.238,34</b>	<b>23.519,30</b>	<b>5.608,06</b>	<b>6.377,85</b>	<b>11.246,31</b>	<b>9.787,80</b>	<b>5.901,73</b>	<b>13.420,72</b>	<b>4.256,21</b>	<b>237,47</b>	<b>161.271,86</b>
<b>TOTAL GASTOS ESTRUCTURA</b>		<b>356.700,60</b>	<b>30.198,00</b>	<b>58.239,89</b>	<b>45.798,11</b>	<b>37.466,43</b>	<b>41.212,76</b>	<b>29.821,50</b>	<b>16.143,13</b>	<b>90.532,77</b>	<b>26.794,24</b>	<b>21.631,62</b>	<b>754.539,05</b>
<b>GASTOS FOMENTO DEL DEPORTE</b>													
65101105	Centro Tecnificación	2.441,01	0,00	0,00	0,00	0,00	0,00	0,00	0,00	0,00	0,00	0,00	2.441,01
	<b>TOTAL</b>	<b>2.441,01</b>	<b>0,00</b>	<b>0,00</b>	<b>0,00</b>	<b>0,00</b>	<b>0,00</b>	<b>0,00</b>	<b>0,00</b>	<b>0,00</b>	<b>0,00</b>	<b>0,00</b>	<b>2.441,01</b>
<b>TOTAL GASTOS</b>		<b>359.141,61</b>	<b>30.198,00</b>	<b>58.239,89</b>	<b>45.798,11</b>	<b>37.466,43</b>	<b>41.212,76</b>	<b>29.821,50</b>	<b>16.143,13</b>	<b>90.532,77</b>	<b>26.794,24</b>	<b>21.631,62</b>	<b>756.980,06</b>

CUENTA	CONCEPTO	C.T.A.	ÁVILA	BURGOS	LEÓN	PALENCIA	SALAMANCA	SEGOVIA	SORIA	VALLADOLID	ZAMORA	BIERZO	TOTAL
<b>INGRESOS</b>													
<b>SUBVENCIONES OFICIALES</b>													
74001000	Otras Subvenciones	0,00	0,00	0,00	0,00	0,00	0,00	0,00	0,00	0,00	0,00	0,00	0,00
	<b>TOTAL</b>	<b>0,00</b>	<b>0,00</b>	<b>0,00</b>	<b>0,00</b>	<b>0,00</b>	<b>0,00</b>	<b>0,00</b>	<b>0,00</b>	<b>0,00</b>	<b>0,00</b>	<b>0,00</b>	<b>0,00</b>
<b>OTROS INGRESOS</b>													
70200003	Ingresos Provinciales	0,00	21.290,00	33.739,00	42.214,00	25.047,00	38.764,00	32.979,00	19.594,56	75.798,54	17.273,00	10.732,00	317.431,10
70200021	Colegiaciones Territoriales	11.459,50	0,00	0,00	0,00	0,00	0,00	0,00	0,00	0,00	0,00	0,00	11.459,50
70200022	Colegiaciones Provinciales	23.726,50	0,00	0,00	0,00	0,00	0,00	0,00	0,00	0,00	0,00	0,00	23.726,50
70200023	Equipaciones Deportivas	30.006,27	0,00	0,00	0,00	0,00	0,00	0,00	0,00	0,00	0,00	0,00	30.006,27
70200031	Ingresos Cuota Seguro	14.505,00	0,00	0,00	0,00	0,00	0,00	0,00	0,00	0,00	0,00	0,00	14.505,00
70200032	Ingresos Partidos Amistosos	0,00	2.952,51	2.137,60	2.377,86	3.742,02	7.525,53	1.652,25	1.820,32	5.833,64	1.576,05	2.641,04	32.258,82
70200033	Ingresos Juegos Escolares	0,00	3.375,46	19.027,43	833,12	212,58	11.535,00	370,00	303,96	14.304,00	1.929,00	0,00	51.890,55
70200110	Remanentes Positivos 3º División Nacional	0,00	0,00	0,00	0,00	0,00	0,00	612,00	0,00	0,00	0,00	0,00	612,00
75900000	Otros Ingresos	0,00	0,00	0,00	27,00	0,00	0,00	0,00	0,00	0,00	0,00	0,00	27,00
77800000	Beneficios Ejercicios Anteriores	153,38	80,80	0,00	0,00	0,00	52,50	0,00	2,10	69,50	132,18	0,00	490,46
	<b>TOTAL</b>	<b>166.253,05</b>	<b>29.274,57</b>	<b>60.230,63</b>	<b>56.715,46</b>	<b>35.365,66</b>	<b>70.948,53</b>	<b>45.159,59</b>	<b>25.613,62</b>	<b>114.943,40</b>	<b>24.792,53</b>	<b>13.476,04</b>	<b>642.773,08</b>

<b>TOTAL INGRESOS</b>	<b>166.253,05</b>	<b>29.274,57</b>	<b>60.230,63</b>	<b>56.715,46</b>	<b>35.365,66</b>	<b>70.948,53</b>	<b>45.159,59</b>	<b>25.613,62</b>	<b>114.943,40</b>	<b>24.792,53</b>	<b>13.476,04</b>	<b>642.773,08</b>
-----------------------	-------------------	------------------	------------------	------------------	------------------	------------------	------------------	------------------	-------------------	------------------	------------------	-------------------

<b>RESUMEN DEL REALIZADO</b>													
<b>GASTOS</b>													
GASTOS DE PERSONAL	137.825,74	11.958,24	27.330,05	32.284,05	22.559,62	23.188,45	15.112,66	6.690,11	62.314,43	18.815,40	16.502,70	374.581,45	
GASTOS GENERALES	153.196,79	3.001,42	7.390,54	7.906,00	8.528,96	6.778,00	4.921,04	3.551,29	14.797,62	3.722,63	4.891,45	218.685,74	
GASTOS VARIOS	65.678,07	15.238,34	23.519,30	5.608,06	6.377,85	11.246,31	9.787,80	5.901,73	13.420,72	4.256,21	237,47	161.271,86	
TOTAL GASTOS ESTRUCTURA	356.700,60	30.198,00	58.239,89	45.798,11	37.466,43	41.212,76	29.821,50	16.143,13	90.532,77	26.794,24	21.631,62	754.539,05	
GASTOS FOMENTO DEL DEPORTE	2.441,01	0,00	0,00	0,00	0,00	0,00	0,00	0,00	0,00	0,00	0,00	2.441,01	
TOTAL GASTOS FOMENTO DEL DEPORTE	2.441,01	0,00	0,00	0,00	0,00	0,00	0,00	0,00	0,00	0,00	0,00	2.441,01	
<b>TOTAL GASTOS</b>	<b>359.141,61</b>	<b>30.198,00</b>	<b>58.239,89</b>	<b>45.798,11</b>	<b>37.466,43</b>	<b>41.212,76</b>	<b>29.821,50</b>	<b>16.143,13</b>	<b>90.532,77</b>	<b>26.794,24</b>	<b>21.631,62</b>	<b>756.980,06</b>	

<b>INGRESOS</b>													
SUBVENCIONES OFICIALES	0,00	0,00	0,00	0,00	0,00	0,00	0,00	0,00	0,00	0,00	0,00	0,00	0,00
OTROS INGRESOS	166.253,05	29.274,57	60.230,63	56.715,46	35.365,66	70.948,53	45.159,59	25.613,62	114.943,40	24.792,53	13.476,04	642.773,08	
<b>TOTAL INGRESOS</b>	<b>166.253,05</b>	<b>29.274,57</b>	<b>60.230,63</b>	<b>56.715,46</b>	<b>35.365,66</b>	<b>70.948,53</b>	<b>45.159,59</b>	<b>25.613,62</b>	<b>114.943,40</b>	<b>24.792,53</b>	<b>13.476,04</b>	<b>642.773,08</b>	

<b>RESULTADO DEL EJERCICIO</b>	<b>-192.888,56</b>	<b>-923,43</b>	<b>1.990,74</b>	<b>10.917,35</b>	<b>-2.100,77</b>	<b>29.735,77</b>	<b>15.338,09</b>	<b>9.470,49</b>	<b>24.410,63</b>	<b>-2.001,71</b>	<b>-8.155,58</b>	<b>-114.206,98</b>
--------------------------------	--------------------	----------------	-----------------	------------------	------------------	------------------	------------------	-----------------	------------------	------------------	------------------	--------------------





# ▶ MEMORIA ANUAL DEL EJERCICIO ECONÓMICO 2022

Que presenta la R.F.C. y L.F. a la Asamblea General Ordinaria, según la legislación vigente, el día 27 de Julio de 2023

## Nota 1 ▶ **Bases de Presentación de las Cuentas Anuales**

### **1. IMAGEN FIEL**

Las cuentas anuales se han preparado a partir de los registros contables de la R.F.C. y L.F. y se presentan de acuerdo con la legislación mercantil y con las normas establecidas en el Plan General de Contabilidad, con objeto de mostrar la imagen fiel del patrimonio, de la situación financiera y de los resultados de la R.F.C. y L.F. y se presentan de acuerdo con la legislación mercantil vigente y con las normas establecidas en el Plan General de Contabilidad de Pequeñas y Medianas Empresas Asimismo, el Estado de Flujos de Efectivo se ha preparado de acuerdo con las normas y criterios establecidos en Plan General de Contabilidad y reflejan la evolución y situación de los recursos líquidos de la R.F.C. y L.F. No ha habido razones excepcionales por las que, para mostrar la imagen fiel de la R.F.C. y L.F., se hayan aplicado disposiciones legales en materia contable e influencia de tal proceder sobre el patrimonio, la situación financiera y los resultados de la Empresa.

### **2. PRINCIPIOS CONTABLES**

Para mostrar la imagen fiel, no ha habido razones excepcionales que justifiquen la falta de aplicación de algún principio contable obligatorio. No se han aplicado otros principios contables no obligatorios, para mostrar la imagen fiel. Durante el ejercicio fiscal solo se han aplicado aquellos principios contables que son obligatorios según el Código de Comercio y el Plan General de Contabilidad de Pequeñas y Medianas Empresas, esto es, Empresa en funcionamiento, Devengo, Uniformidad, Prudencia, No compensación e Importancia relativa.

### **3. ASPECTOS CRÍTICOS DE LA VALORACIÓN Y ESTIMACIÓN DE LA INCERTIDUMBRE**

No hay supuestos claves, ni datos sobre la estimación de la incertidumbre en la fecha de cierre del ejercicio, que lleven asociado un riesgo importante, o puedan suponer cambios significativos en el valor de los activos y pasivos. No hay cambios en estimaciones contables que sean significativos y afecten al ejercicio actual, o se espere que puedan afectar a los ejercicios futuros. La dirección no es consciente de incertidumbres importantes, relativas a eventos o condiciones que puedan aportar dudas significativas sobre la posibilidad de que la empresa siga funcionando normalmente.

### **4. COMPARACION DE LA INFORMACION**

No se ha efectuado ninguna modificación de la estructura del balance, de la cuenta de pérdidas y ganancias y del estado de cambios en el patrimonio neto respecto al ejercicio anterior. No hay causas que impidan la comparación de las Cuentas Anuales del Ejercicio con las del precedente. Los importes del ejercicio precedente no han necesitado ninguna adaptación para ser comparables con los del ejercicio actual.

### **5. AGRUPACIÓN DE PARTIDAS**

No hay desglose de partidas que hayan sido objeto de agrupación en el Balance, o en la Cuenta de Pérdidas y Ganancias, en el estado de cambios en el patrimonio neto o en el estado de flujos de efectivo.

## 6. ELEMENTOS RECOGIDOS EN VARIAS PARTIDAS:

No hay elementos patrimoniales de naturaleza similar que, con su importe, estén registrados en dos o más partidas del Balance de Situación. Siguiendo las normas relativas a actividades interrumpidas, ciertos gastos por naturaleza correspondientes a nuevas actividades iniciadas en el ejercicio en curso aparecen separados entre actividades continuadas e interrumpidas en la cuenta de Pérdidas y Ganancias.

## 7. CAMBIOS EN CRITERIOS CONTABLES:

No se han producido ajustes por cambios en los criterios contables durante el ejercicio.

## 8. CORRECCIÓN DE ERRORES

No se han producido ajustes por corrección de errores durante el ejercicio.

## 9. EMPRESA EN FUNCIONAMIENTO

No existe ninguna incertidumbre respecto al funcionamiento normal de la empresa, ni que indique que pueda plantearse un proceso de quiebra del principio de empresa en funcionamiento.

# Nota 2 ▶ Aplicación de Resultados

De acuerdo con lo establecido en la legislación actual, se formula la siguiente propuesta de aplicación de los Resultados del ejercicio de 2021, a la Asamblea General:

<b>BASES DE REPARTO</b>	<b>IMPORTE 2022</b>	<b>IMPORTE 2021</b>
Saldo de la cuenta de pérdidas y ganancias	306.984,60	270.967,58
Remanente	0,00	0,00
Reservas voluntarias	0,00	0,00
Otras reservas de libre disposición	.....	.....
<b>TOTAL</b>	<b>306.984,60</b>	<b>270.967,58</b>
<b>APLICACIÓN</b>	<b>IMPORTE 2022</b>	<b>IMPORTE 2021</b>
A reserva legal	.....	.....
A reserva por fondo de comercio	.....	.....
A reservas especiales	.....	.....
A reservas voluntarias	.....	.....
A remanente y otros	306.984,60	270.967,58
A dividendos	.....	.....
A.....	.....	.....
A compensación de pérdidas de ejercicios anteriores...	.....	.....
<b>TOTAL</b>	<b>306.984,60</b>	<b>270.967,58</b>

El resultado del Ejercicio es neto de impuestos.

# Nota 3 ▶ NORMAS de Registro y Valoración

Los criterios contables aplicados a las distintas partidas son los siguientes:

## 3.1. INMOVILIZADO INTANGIBLE

Los elementos patrimoniales aquí contenidos son de carácter intangible y se valoran a su precio de adquisición. Las eventuales adquisiciones a título gratuito, se activan a su valor venal. Se deducen las depreciaciones duraderas irreversibles debidas al uso del inmovilizado intangible, aplicando amortizaciones, con criterio sistemático, y según el ciclo de vida útil del producto, atendiendo a la depreciación que sufran por funcionamiento, uso u obsolescencia.



En la fecha de cada balance de situación, la R.F.C. y L.F. revisa los importes en libros de sus activos intangibles para determinar si existen indicios de que dichos activos hayan sufrido una pérdida por deterioro de valor. Si existe cualquier indicio, el importe recuperable del activo se calcula con el objeto de determinar el alcance de la pérdida por deterioro de valor (si la hubiera). En caso de que el activo no genere flujos de efectivo que sean independientes de otros activos, la R.F.C. y L.F. calcula el importe recuperable de la unidad generadora de efectivo a la que pertenece el activo.

El importe recuperable es el valor superior entre el valor razonable menos el coste de venta y el valor de uso. Al evaluar el valor de uso, los futuros flujos de efectivo estimados se descuentan a su valor actual utilizando un tipo de descuento antes de impuestos que refleja las valoraciones actuales del mercado con respecto al valor temporal del dinero y los riesgos específicos del activo para el que no se han ajustado los futuros flujos de efectivo estimados.

Si se estima que el importe recuperable de un activo (o una unidad generadora de efectivo) es inferior a su importe en libros, el importe en libros del activo (unidad generadora de efectivo) se reduce a su importe recuperable. Inmediatamente se reconoce una pérdida por deterioro de valor como gasto.

Cuando una pérdida por deterioro de valor revierte posteriormente, el importe en libros del activo (unidad generadora de efectivo) se incrementa a la estimación revisada de su importe recuperable, pero de tal modo que el importe en libros incrementado no supere el importe en libros que se habría determinado de no haberse reconocido ninguna pérdida por deterioro de valor para el activo (unidad generadora de efectivo) en ejercicios anteriores. Inmediatamente se reconoce una reversión de una pérdida por deterioro de valor como ingreso. Las partidas que hayan perdido, de forma irreversible, todo su valor, se sanean completamente, haciéndolas desaparecer del activo.

Durante el ejercicio 2022, la R.F.C. y L.F. ha realizado amortizaciones de inmovilizado intangible por **8.715,47 €**, y deterioros de inmovilizado intangible por importe de **0,00 €**.

**Gastos de desarrollo:** los gastos de desarrollo únicamente se reconocen como activo intangible si se cumplen todas las condiciones indicadas a continuación:

- a. si se crea un activo que pueda identificarse (como software o nuevos procesos);
- b. si es probable que el activo creado genere beneficios económicos en el futuro; y
- c. si el coste del desarrollo del activo puede evaluarse de forma fiable.

Los activos así generados internamente se amortizan linealmente a lo largo de sus vidas útiles (en un período máximo de 5 años). Cuando no puede reconocerse un activo intangible generado internamente, los costes de desarrollo se reconocen como gasto en el período en que se incurren.

**Propiedad Industrial:** recoge los gastos de I+D realizados por la empresa o los satisfechos a empresas independientes para la obtención de una Patente. La amortización es lineal en cinco años.

**Aplicaciones Informáticas:** Los costes de adquisición y desarrollo incurridos en relación con los sistemas informáticos básicos en la gestión de la R.F.C. y L.F. se registran con cargo al epígrafe "Aplicaciones Informáticas" del balance de situación. Los costes de mantenimiento de los sistemas informáticos se registran con cargo a la cuenta de resultados del ejercicio en que se incurren. La amortización de las aplicaciones informáticas se realiza linealmente en cuatro años desde la entrada en explotación de cada aplicación.

### 3.2. INMOVILIZADO MATERIAL

Los bienes comprendidos en el inmovilizado material se valorarán por el precio de adquisición o el coste de producción.

Con posterioridad a su reconocimiento inicial, los elementos del inmovilizado material se valorarán por su precio de adquisición o coste de producción menos la amortización acumulada y, en su caso, se tendrá en cuenta el importe acumulado de las correcciones valorativas por deterioro del valor reconocidas (siguiendo las mismas pautas que para los inmovilizados intangibles). Capitalización de intereses y diferencias de cambio, amortización y dotación de provisiones, costos de ampliación, modernización y mejoras adquiridas o efectuadas por la F.C. y L.F., actualizaciones amparadas en una Ley de actualización de valores.

Se aplica el criterio de amortizar de forma lineal a todo lo largo de la vida útil del producto. Si se producen correcciones valorativas por deterioro de carácter reversible se realiza el correspondiente apunte a las cuentas de deterioro y se reconocerán como un gasto o un ingreso, respectivamente, en la cuenta de pérdidas y ganancias.

La amortización aplicada durante 2022 para la totalidad de los elementos del activo inmovilizado material ha sido de **129.583,25 €** y su deterioro de **0,00 €**.

Los costes de ampliación, modernización y mejoras del inmovilizado se agregan al mismo. Los adquiridos al exterior se contabilizan por su precio de adquisición, por su valor venal. Los costos del inmovilizado producidos en el seno de la propia empresa, por su coste de producción, compuesto por las materias primas valoradas a su precio de adquisición, los costes directos de las ampliaciones, modernización y mejoras, así como el % proporcional de los costes y gastos indirectos.

ELEMENTO DE INMOVILIZADO MATERIAL	AÑOS DE VIDA ÚTIL
Construcciones	50
Instalaciones técnicas	10
Otras instalaciones	10
Mobiliario	10
Equipos proceso información	4
Elementos de transporte	5
Otro inmovilizado material	10

### 3.3. INVERSIONES INMOBILIARIAS

Los terrenos y construcciones, se han calificado como inversiones inmobiliarias, según se posean para la obtención de rentas y plusvalías, y no para su uso en la producción o suministro de bienes y servicios, fines administrativos o para su venta en el curso ordinario de las operaciones.

Las inversiones inmobiliarias, se han valorado por su coste, ya sea éste el precio de adquisición o el coste de producción, sin perjuicio de lo indicado en las normas particulares sobre este tipo de inmovilizados.

Los impuestos indirectos que gravan los elementos de las inversiones inmobiliarias, sólo se han incluido en el precio de adquisición o coste de producción cuando no han sido recuperables directamente de la Hacienda Pública.

También se han incluido como parte del valor de las inversiones inmobiliarias materiales, la estimación inicial del valor actual de las obligaciones asumidas derivadas del desmantelamiento o retiro y otras asociadas, tales como los costes de rehabilitación, siempre que estas obligaciones hayan dado lugar al registro de provisiones.

En aquellas inversiones inmobiliarias que han necesitado un periodo superior a un año para estar en condiciones de uso, se han incluido en el precio de adquisición o coste de producción los gastos financieros que se han devengado antes de la puesta en condiciones de funcionamiento y que han sido girados por el proveedor o corresponden a algún tipo de financiación ajena atribuible a la adquisición, fabricación o construcción del activo.

Las amortizaciones se han establecido de manera sistemática y racional en función de la vida útil de las inversiones inmobiliarias y de su valor residual, atendiendo a la depreciación que normalmente han sufrido por su funcionamiento, uso y disfrute, sin perjuicio de considerar también la obsolescencia técnica o comercial que pudiera afectarlos. Cuando ha procedido reconocer correcciones valorativas, se han ajustado las amortizaciones de los ejercicios siguientes del inmovilizado deteriorado, teniendo en cuenta el nuevo valor contable.

Se ha producido una pérdida por deterioro del valor de un elemento inversión inmobiliaria cuando su valor contable ha superado a su importe recuperable. La corrección valorativa por deterioro, así como su reversión se ha reconocido como un gasto o ingreso, respectivamente, en la cuenta de pérdidas y ganancias. La reversión del deterioro tiene como límite el valor contable del inmovilizado que estaría reconocido en la fecha de reversión si no se hubiese registrado el deterioro del valor.

Los costes de renovación, ampliación o mejora de los bienes que forman parte de las inversiones inmobiliarias, se han incorporado al activo como mayor valor del bien en la medida en que suponen un aumento de la capacidad, productividad o alargamiento de su vida útil, dándose de baja el valor contable de los elementos que se han substituido.

En la determinación del importe de las inversiones inmobiliarias, se ha tenido en cuenta la incidencia de los costes relacionados con grandes reparaciones. El importe equivalente a estos costes se amortiza de forma distinta a la del





resto del elemento durante el período que medie hasta la gran reparación. Al realizar una gran reparación, su coste se ha reconocido en el valor contable del inmovilizado como una sustitución, siempre y cuando se hayan cumplido las condiciones para su reconocimiento.

La contabilización de los contratos de arrendamiento financiero recibidos, se ha registrado como un activo de acuerdo con su naturaleza, según se trate de un elemento del inmovilizado material, inversión inmobiliaria o del inmovilizado intangible, y un pasivo financiero por el mismo importe, que es el menor entre el valor razonable del activo arrendado y el valor actual al inicio del arrendamiento de los pagos mínimos acordados. La carga financiera total se ha distribuido a lo largo del plazo del arrendamiento y se ha imputado a la cuenta de pérdidas y ganancias del ejercicio en que se devenga, aplicando el método del tipo de interés efectivo.

### 3.4. ARRENDAMIENTOS Y PERMUTAS

No existen activos materiales adquiridos en régimen de arrendamiento financiero, ni se han producido permutas.

### 3.5. CRITERIOS EMPLEADOS EN LAS ACTUALIZACIONES DE VALOR PRACTICADAS

No se han realizado actualizaciones de valor.

### 3.6. INSTRUMENTOS FINANCIEROS Y COBERTURAS CONTABLES

No se han producido operaciones con instrumentos financieros, ni operaciones de cobertura.

### 3.7. EXISTENCIAS

Los bienes y servicios comprendidos en las existencias, se han valorado por su coste, ya sea el precio de adquisición o el coste de producción. El precio de adquisición, ha incluido el importe facturado por el vendedor después de deducir cualquier descuento, rebaja en el precio u otras partidas similares, así como los intereses incorporados al nominal de los débitos, y se han añadido todos los gastos adicionales que se produzcan hasta que los bienes se hallen ubicados para su venta.

En las existencias que han necesitado un período de tiempo superior a un año para estar en condiciones de ser vendidas, se han incluido en el precio de adquisición o de producción, los gastos financieros, tal y como indica el apartado sobre inmovilizado material incluido en esta memoria.

Cuando se ha debido asignar valor a bienes concretos que forman parte de un inventario de bienes intercambiables entre sí, se ha adoptado con carácter general el método del precio medio o coste medio ponderado. El método FIFO también ha sido aceptado.

Cuando el valor neto realizable de las existencias ha sido inferior a su precio de adquisición o a su coste de producción, se han efectuado las oportunas correcciones valorativas, reconociéndolas como un gasto en la cuenta de pérdidas y ganancias.

La composición de las existencias de la R.F.C. y L.F. al 31 de diciembre de 2022 y 2021 es el siguiente:

APLICACIÓN	2022	2021
30 Existencias comerciales	0,00	0,00
31 Materias primas (Reglamentos y Material Deportivo)	8.345,21	8.345,21
32 Otros aprovisionamientos	0,00	0,00
33 Productos en curso	0,00	0,00
34 Productos semiterminados	0,00	0,00
35 Productos terminados	0,00	0,00
36 Subproductos, residuos y materia recup.	0,00	0,00
407 Anticipos a proveedores	0,00	0,00
438 Anticipos a clientes (Organismos)	0,00	0,00
<b>Total</b>	<b>8.345,21</b>	<b>8.345,21</b>

### 3.8. TRANSACCIÓN EN MONEDA EXTRANJERA

La R.F.C. y L.F. no realiza transacciones en moneda extranjera.

### 3.9. IMPUESTO SOBRE BENEFICIOS

Ver nota 11 de este informe.

### **3.10. INGRESOS Y GASTOS**

En las Cuentas de Compras, se anota el importe propiamente devengado, con exclusión de descuentos comerciales en factura, incrementado en todos los costos y gastos de instalación, transportes e impuestos no recuperables a cargo de la empresa, etc.

En la Cuenta de Ventas o Ingresos, se registran por el importe neto, es decir deduciendo las bonificaciones y descuentos comerciales en factura.

En general, todos los Ingresos y Gastos, así como los intereses por ellos generados, se contabilizan en el momento de su devengo, es decir, cuando se produce la corriente real de bienes y servicios que los mismos representan, con independencia del momento en que se produzca la corriente monetaria o financiera derivada de ellos. Concretamente, los ingresos se calculan al valor razonable de la contraprestación a recibir y representan los importes a cobrar por los bienes entregados y los servicios prestados en el marco ordinario de la actividad, deducidos descuentos e impuestos.

### **3.11. PROVISIONES Y CONTINGENCIAS**

Las responsabilidades probables o ciertas de cualquier naturaleza, con origen en litigios en curso, reclamaciones, avales, garantías, indemnizaciones y obligaciones pendientes de cuantía indeterminada, se provisionan contra los resultados del ejercicio, de acuerdo con una estimación razonable de su cuantía.

### **3.12. ELEMENTOS PATRIMONIALES DE NATURALEZA MEDIOAMBIENTAL**

La actividad medioambiental es aquella cuyo objetivo consiste en prevenir, reducir o reparar el daño que se produzca sobre el medioambiente.

La actividad de la empresa, por su naturaleza, no tiene un impacto medioambiental significativo. Los costes incurridos en la adquisición de sistemas, equipos e instalaciones cuyo objeto sea la eliminación, limitación o el control de los posibles impactos que pudiera ocasionar el normal desarrollo de la actividad de la R.F.C. y L.F. sobre el medio ambiente, se consideran inversiones en inmovilizado. El resto de los gastos relacionados con el medio ambiente, distintos de los realizados para la adquisición de elementos de inmovilizado, se consideran gastos del ejercicio.

### **3.13. NEGOCIOS CONJUNTOS Y TRANSACCIONES ENTRE PARTES VINCULADAS**

No existen elementos de esta naturaleza.

### **3.14. SUBVENCIONES, DONACIONES Y LEGADOS**

Las subvenciones, donaciones y legados no reintegrables, se han contabilizado inicialmente, como ingresos directamente imputados al patrimonio neto y se reconocerán en la cuenta de pérdidas y ganancias como ingresos sobre una base sistemática y racional de forma correlacionada con los gastos derivados de la subvención, donación o legado, esto es, atendiendo a su finalidad.

Las subvenciones, donaciones y legados de carácter monetario, se han valorado por el valor razonable del importe concedido, y las de carácter no monetario, por el valor razonable del bien recibido.

A efectos de imputación en la cuenta de pérdidas y ganancias, se han distinguido los siguientes tipos de subvenciones, donaciones y legados: cuando se han concedido para asegurar una rentabilidad mínima o compensar los déficits de explotación, se han imputado como ingresos del ejercicio en el que se han concedido, salvo que se refieran a ejercicios futuros. Cuando se han concedido para financiar gastos específicos, se han imputado como gastos en el mismo ejercicio en que se han devengado los gastos. Cuando se han concedido para adquirir activos o cancelar pasivos, se han imputado como ingresos del ejercicio en la medida en que se ha producido la enajenación o en proporción a la dotación a la amortización efectuada. Finalmente, cuando se han recibido importes monetarios sin asignación a una finalidad específica, se han imputado como ingresos del ejercicio en que se han reconocido.

### **3.15. COMBINACIONES DE NEGOCIOS. TRANSACCIONES ENTRE PARTES VINCULADAS. ACTIVOS NO CORRIENTES MANTENIDOS PARA LA VENTA Y OPERACIONES INTERRUMPIDAS**

No existen elementos de esta naturaleza.



## Nota 4 ► Inmovilizado Material

El epígrafe de inmovilizado material comprende las siguientes partidas:

CTA	DENOMINACIÓN	SALDO 31/12/2021	ADICIONES					SALIDAS, BAJAS REDUCCIONES	TRASPASOS (-/+)	SALDO 31/12/2022
			Comb. Negocios	Aport. No Dinerarias	Ampliaciones y Mejoras	Correcciones de Valor por Actualización	Resto de Entradas			
210	Terrenos y bienes naturales	679.764,14								679.764,14
211	Construcciones	4.421.525,11								4.421.525,11
213	Maquinaria	0,00								0,00
215	Otras instalaciones	90.186,83			56.101,59					146.288,42
216	Mobiliario	646.912,35			4.470,83					651.383,18
217	Equipos procesos información	251.779,43			26.592,43					278.371,86
218	Elementos de transporte	58.623,00								58.623,00
219	Otro inmovilizado material	44.211,55			2.550,00					46.761,55
	<b>TOTAL</b>	<b>6.193.002,41</b>			<b>89.714,85</b>					<b>6.282.717,26</b>

La R.F.C. y L.F., detalla la siguiente información sobre el inmovilizado material:

- a) No existen costes estimados de desmantelamiento, retiro o rehabilitación, incluidos como mayor valor de los activos.  
b) La información en base a la amortización por clases de elementos, sería la siguiente:

CUENTA	DENOMINACIÓN	SALDO 31/12/2021	DOTACIÓN AMORTIZACIÓN		SALIDAS, BAJAS REDUCCIONES	TRASPASOS (-/+)	SALDO 31/12/2022
			Cuenta dotación	Importe Dotación			
2811	Construcciones	-1.136.920,26	681	-88.431,25			-1.225.351,51
2911	Deterioro Construcciones	-349.319,81		0,00			-349.319,81
2812	Instalaciones técnicas	0,00		0,00			0,00
2813	Maquinaria	0,00		0,00			0,00
2814	Uillaje	0,00		0,00			0,00
2815	Otras instalaciones	-76.670,59	681	-4.631,16			-76.670,59
2816	Mobiliario	-574.187,29	681	-14.411,82			-574.187,29
2817	Equipos procesos de información	-217.330,14	681	-15.036,57			-217.330,14
2818	Elementos transporte	-45.568,20	681	-4.351,60			-45.568,20
2819	Otro inmovilizado material	-37.988,06	681	-1.617,91			-37.988,06
	<b>TOTAL</b>	<b>-2.437.984,35</b>		<b>-128.480,31</b>			<b>-2.566.464,66</b>

VALOR NETO	SALDO 31/12/2021	SALDO 31/12/2022
Inmovilizado material	<b>3.755.018,06</b>	<b>3.716.252,60</b>

- c) No se han producido cambios de estimación que afecten a valores residuales, a los costes estimados de desmantelamiento, retiro o rehabilitación, vidas útiles y métodos de amortización.
- d) No se han producido inversiones en inmovilizado material adquiridas a empresas del grupo y asociadas, con indicación de su valor contable, amortización y correcciones valorativas por deterioro acumuladas.
- e) No se han producido inversiones en inmovilizado material situadas fuera del territorio español.
- f) No existen gastos financieros capitalizados en el ejercicio en relación al inmovilizado material.
- g) No existen otros inmovilizados materiales afectados por las pérdidas y reversiones por deterioro no detallados en el punto anterior.
- h) No se han producido compensaciones de terceros que se incluyan en el resultado del ejercicio por elementos de inmovilizado material cuyo valor se hubiera deteriorado, se hubieran perdido o se hubieran retirado.
- i) El inmovilizado material no está incluido en una unidad generadora de efectivo.
- j) No existe inmovilizado material no afecto directamente a la explotación.
- k) No existen bienes afectos a garantías y reversión.
- l) El epígrafe Subvenciones, donaciones y legados recibidos del Balance de Situación, recoge los importes a imputar como ingresos vía subvenciones de capital (correlacionado con las inversiones, es decir, su ejecución y su amortización).

Según el principio de correlación de ingresos y gastos y, en su defecto, criterio temporal de duración, la R.F.C. y L.F. ha contabilizado, como subvenciones a imputar en varios ejercicios, en la cuenta 131.- Subvenciones oficiales en capital, la cantidad de 1.173.935,29 € en el ejercicio 2022 y 1.186.900,15 € en el ejercicio 2021. El detalle de las subvenciones pendientes de imputar es el siguiente:

CONCEPTO	2022	2021
Sede León (a)	74.621,60	76.953,53
Sede Valladolid (a)	95.638,89	98.451,82
Sede Soria (b)	92.510,66	94.830,66
Terreno sede social (c)	679.764,14	679.764,14
Local Palencia (d)	114.800,00	117.600,00
Local Salamanca (e)	116.600,00	119.300,00
<b>Total</b>	<b>1.173.935,29</b>	<b>1.186.900,15</b>

- (a) Este importe corresponde a una subvención de capital que la R.F.C. y L.F. ha recibido de la R.F.E.F., procedente de la venta de 2 locales que eran de su propiedad y donde estaban ubicadas las sedes de las delegaciones de árbitros en Valladolid (180.000,00 €) y en León (116.596,34 €) y el importe de las 2 ventas fue transferido a la R.F.C. y L.F. El importe de la de Valladolid fue utilizado para la construcción de la sede de Arroyo de la Encomienda en el año 2006 y se comienza a utilizar en marzo del 2007 y la de León fue utilizada para la compra de la sede social de la R.F.C. y L.F. en León, en el año 2004. Cada ejercicio se traspasa a ingresos del ejercicio, en correlación con la amortización del bien que ha sido objeto de subvención, un importe de 2.331,93 € por la amortización de la sede de León y 2.812,93 € por la amortización de la sede de Valladolid.
- (b) Este importe corresponde a una subvención que ha recibido de la RFEF para la compra y acondicionamiento del local para la sede de Soria (116.000,00 €). Cada ejercicio se traspasa a ingresos del ejercicio, en correlación con la amortización del bien que ha sido objeto de subvención, un importe de 2.320,00 € por la amortización de la sede de Soria.
- (c) Por otra parte, había contabilizado un importe de 870.930,00 € como consecuencia de la cesión del Ayuntamiento de Arroyo de la Encomienda del suelo donde está la nueva sede social de la R.F.C. y L.F. Esta cesión de terreno se produjo el 8 de abril de 2005 y se realizó por un período de 30 años para que esté dedicada a ser la sede de la R.F.C. y L.F. Si en este tiempo no se cumple esta condición, el terreno vuelve al Ayuntamiento y si la R.F.C. y L.F. mantiene su sede en este terreno, a los 30 años el terreno es propiedad de la R.F.C. y L.F. Por lo tanto, hasta que transcurran los 30 años y se conozca quién es el propietario del terreno, se mantendrá este importe como subvenciones, dona-



La R.F.C. y L.F. detalla la siguiente información sobre el inmovilizado intangible:

- a) No existen bienes afectos a garantías y reversión, así como restricciones a la titularidad.
- b) La información en base a la amortización por clases de elementos, sería la siguiente:

Nº CUENTA	DENOMINAC.	Saldo 31/12/2021	DOTACIÓN AMORTIZACIÓN		CARGOS POR RETIROS	TRASPASOS	Saldo 31/12/2022
			CUENTA DOTACIÓN	IMPORTE DOTACIÓN			
2800	Investigación	0,00					0,00
2801	Desarrollo	0,00					0,00
2802	Concesiones administrativas	0,00					0,00
2803	Pdad. Industrial	-4.184,07	680	-6,01			-4.190,08
2804	Fondo de comercio	0,00					0,00
2805	Dchos. traspaso	0,00					0,00
2806	Aplicaciones informáticas	-184.583,69	680	-8.709,46			-193.293,15
<b>TOTAL</b>		<b>-188.767,76</b>		<b>-8.715,47</b>			<b>-197.483,23</b>

- c) No se han producido cambios de estimación que afecten a valores residuales, a los costes estimados de desmantelamiento, retiro o rehabilitación, vidas útiles y métodos de amortización.
- d) No se han producido inversiones en inmovilizado intangible adquiridas a empresas del grupo y asociadas, con indicación de su valor contable, amortización y correcciones valorativas por deterioro acumuladas.
- e) No se han producido inversiones en inmovilizado intangible situadas fuera del territorio español.
- f) No existen gastos financieros capitalizados en el ejercicio en relación al inmovilizado material.
- g) No existen correcciones valorativas por deterioro de cuantía significativa, reconocida o revertida durante el ejercicio 2022 de los inmovilizados intangibles:

VALOR NETO	SALDO 31/12/2021	SALDO 31/12/2022
Inmovilizado intangible	<b>52.141,26</b>	<b>57.945,79</b>

- h) No existen otros inmovilizados intangibles afectados por las pérdidas y reversiones por deterioro no detallados en el punto anterior.
- i) El inmovilizado intangible no está incluido en una unidad generadora de efectivo. No se han producido compensaciones de terceros que se incluyan en el resultado del ejercicio por elementos de inmovilizado material cuyo valor se hubiera deteriorado, se hubieran perdido o se hubieran retirado.
- j) No existe inmovilizado material no afecto directamente a la explotación.
- k) No existen subvenciones, donaciones y legados recibidos relacionados con el inmovilizado intangible.
- l) No existen compromisos firmes de compra y fuentes previsibles de financiación, así como compromisos firmes de venta.
- m) El resultado del ejercicio derivado de la enajenación o disposición por otros medios de elementos del inmovilizado intangible ha sido de:

Beneficios procedentes del inmovilizado intangible	0,00€
Pérdida procedente del inmovilizado intangible	0,00€
Resultado	0,00€

- n) El importe agregado de los gastos de investigación y desarrollo reconocidos durante el ejercicio es 0,00 €.



- o) No existen activos de tipo intangible con vida útil indefinida.
- p) No existen otras circunstancias de carácter sustantivo que afecten a bienes del inmovilizado inmaterial tales como arrendamientos, seguros, litigios, embargos y situaciones análogas.

## 6.2. FONDO DE COMERCIO

La información referente al fondo de comercio es la siguiente

**Fondo de comercio 01-01-2022 ..... 0,00€      Fondo de comercio 31-12-2022 ..... 0,00€**

## Nota 7 ▶ Arrendamientos y otras operaciones de naturaleza similar

### 7.1. ARRENDAMIENTOS FINANCIEROS

No existen arrendamientos financieros.

### 7.2. ARRENDAMIENTOS OPERATIVOS

No existen arrendamientos operativos durante el año 2022.

## Nota 8 ▶ PASIVOS Financieros

El importe de las deudas que vencen en cada uno de los cinco años siguientes, y del resto hasta su vencimiento se detallan en la siguiente tabla:

Vencimiento de las deudas al cierre del ejercicio actual

	VENCIMIENTO EN AÑOS						TOTAL
	1 - UNO	2 - DOS	3 - TRES	4 - Cuatro	5 - CINCO	MÁS DE 5	
Deudas con entidades de crédito	0,00	0,00	0,00	0,00	0,00	0,00	0,00
Acreedores por arrendamiento financiero	0,00	0,00	0,00	0,00	0,00	0,00	0,00
Otras deudas	15.935,41	0,00	0,00	0,00	0,00	0,00	15.935,41
Deudas con empr. grupo y asociadas	0,00	0,00	0,00	0,00	0,00	0,00	0,00
Acreedores comerciales no corrientes	0,00	0,00	0,00	0,00	0,00	0,00	0,00
Acreedores comerciales y otras cuentas a pagar:	1.428.241,68	0,00	0,00	0,00	0,00	0,00	1.428.241,68
Proveedores	186.905,22	0,00	0,00	0,00	0,00	0,00	186.905,22
Otros acreedores	1.241.336,46	0,00	0,00	0,00	0,00	0,00	1.241.336,46
Deuda con características especiales	0,00	0,00	0,00	0,00	0,00	0,00	0,00
<b>TOTAL</b>	<b>1.444.177,09</b>	<b>0,00</b>	<b>0,00</b>	<b>0,00</b>	<b>0,00</b>	<b>0,00</b>	<b>1.444.177,09</b>

## Nota 9 ► Existencias

Las existencias figuran valoradas al precio de adquisición de acuerdo a la siguiente distribución:

SUBCUENTA	DENOMINACION	VALOR CONTABLE
31000004	MATERIAL DEPORTIVO	8.345,21 €

## Nota 10 ► Monedas Extranjera

No existen activos en moneda distinta a la moneda funcional.

## Nota 11 ► Situación Fiscal

### IMPUESTOS SOBRE BENEFICIOS

La R.F.C. y L.F. se encuentra acogida a la Ley 49/2002, de 23 de diciembre, de Régimen Fiscal de las Entidades sin Fines Lucrativos y de los Incentivos Fiscales al Mecenazgo, estando exenta de gravamen por el Impuesto sobre Sociedades en las actividades propias de su objeto social, y no así en aquellas otras no consideradas como típicas en el desarrollo de sus fines.

## Nota 12 ► Ingresos y Gastos

Los ingresos y gastos se imputan en función del criterio de devengo, es decir, cuando se produce la corriente real de bienes y servicios que los mismos representan, con independencia del momento en que se produzca la corriente monetaria o financiera derivada de ellos. Dichos ingresos se valoran por el valor razonable de la contraprestación recibida, deducidos descuentos e impuestos. En este sentido, la norma entiende que el valor razonable será el precio acordado para dichos bienes o servicios una vez deducidos descuentos e impuestos, así como los intereses incorporados al nominal de los créditos.

En cuanto a los ingresos por prestación de servicios, éstos se reconocen considerando el grado de realización de la prestación a la fecha de balance, siempre y cuando el resultado de la transacción pueda ser estimado con fiabilidad. Sin embargo, si el resultado de una transacción no puede ser estimado de forma fiable, solo se reconocerán ingresos en la cuantía en que los gastos reconocidos se consideren recuperables, reconociendo también el correspondiente crédito.

Los ingresos federativos que obtiene la R.F.C. y L.F. son los siguientes:

- Derechos de inscripción (Cuenta 701. Ventas de Productos Terminados): se recogen los derechos de inscripción de los futbolistas y técnicos de los clubes federados en categorías nacionales. Se contabilizan cuando se produce la liquidación anual de la RFEF, que corresponde a la temporada en curso (julio/junio) y que normalmente se efectúa en junio y diciembre. En el caso de que tales derechos se considerasen devengados a lo largo del período de la temporada de competición, una parte de los mismos corresponderían al ejercicio 2021.
- Matrículas de la Escuela de Entrenadores (Cuenta 703. Ingresos Actividades Docentes): recoge los derechos de inscripción y examen, el valor de los libros obligatorios y el coste de las horas lectivas. Se contabilizan en los siguientes momentos de cobro: al hacer la inscripción (matrículas); al comienzo del curso (libros de texto) y en dos o más plazos (horas lectivas) antes de los exámenes teóricos y prácticos periodificando anualmente el ingreso en función del tiempo transcurrido de la temporada de competición a la que corresponden.





- Cuotas del Comité de Entrenadores (Cuenta 701. Ventas de Productos Terminados): las cuotas y derechos de contrato de entrenadores se contabilizan en el momento de emitir el recibo al principio de la temporada de competición (período del 1 de julio al 30 de junio del año siguiente), o de dar de alta el contrato, que puede hacerse en el transcurso de la temporada de competición, periodificando anualmente el ingreso en función del tiempo transcurrido de la temporada de competición al que corresponden.
- Derechos de competición (Cuenta 701. Ventas de Productos Terminados): recoge los importes pagados por los clubes y asociaciones deportivas adscritas a la R.F.C. y L.F., que participan en las competiciones de ámbito nacional y regional. Estos ingresos se contabilizan en el momento de cobro, al inscribirse los equipos en las competiciones, y se periodifican anualmente en función del tiempo transcurrido de la temporada de competición a la que corresponden.
- Comité de árbitros (Cuenta 702. Ingresos por Arbitraje): los derechos de arbitraje (deducidos los gastos incurridos por los árbitros) se registran en función de las liquidaciones de las competiciones de carácter mensual que envían las delegaciones provinciales. Las cuotas de colegiación de los árbitros y cuotas del seguro de accidentes de árbitros se contabilizan en el momento de emitir el recibo, al inicio de la temporada de competición (1 de julio a 30 de junio del año siguiente), periodificando anualmente el ingreso en función del tiempo transcurrido de la temporada de competición a la que corresponden.
- Merchandising (Cuenta 704. Ingresos por Publicidad e Imagen): esta cuenta recoge los ingresos por los Convenios de Colaboración, Contratos de Patrocinio y Publicidad de la Revista "En Equipo".
- Otros ingresos (Cuenta 709. Sanciones Económicas): las sanciones impuestas a clubes y futbolistas de categoría regional y provincial se registran de acuerdo con el acta de la sanción y se cargan a las cuentas abiertas a los diferentes clubes de fútbol en competición.

En cuanto a los gastos de la R.F.C. y L.F., son los que figuran en la cuenta de Pérdidas y Ganancias. Al haberse contabilizado por el devengo, se han periodificado gastos computables a este ejercicio.

## Nota 13 ► **Provisiones y Contingencias**

La R.F.C. y L.F. en la formulación de las cuentas anuales diferencia entre:

- a) Provisiones: saldos acreedores que cubren obligaciones actuales derivadas de sucesos pasados, cuya cancelación es probable que origine una salida de recursos, pero que resultan indeterminados en cuanto a su importe y/ o momento de cancelación.
- b) Pasivos contingentes: obligaciones posibles surgidas como consecuencia de sucesos pasados, cuya materialización futura está condicionada a que ocurra, o no, uno o más eventos futuros independientes de la voluntad de la Sociedad.

## Nota 14 ► **Información sobre Medio Ambiente**

No se han incurrido en gastos significativos por temas medioambientales, ya que por el tipo de negocio que desarrolla la R.F.C. y L.F., no se estima que existan riesgos medioambientales de entidad. En tal sentido, no existen provisiones para posibles contingencias relacionadas con la mejora y protección del medio ambiente, ni responsabilidades conocidas y/o compensaciones a recibir.

## Nota 15 ► **Retribuciones a largo plazo al personal**

La Entidad no tiene compromisos por retribuciones a largo plazo al personal. En convenio colectivo, de pacto privado, está contemplado un seguro de vida de 30.000,00 € por empleado, un Premio de Vinculación para todos los trabajadores/as de la R.F.C. y L.F. que percibirán como premio en el momento de su jubilación la cantidad de 15.000,00 € si han prestado sus servicios durante un mínimo de 35 años, 10.000,00 € por 30 años de servicio, 6.000,00 € si han prestado sus servicios durante 25 años, 4.500,00 € por 20 años de servicio y 3.000,00 € por 15 años. Estas cantidades se prorratearán en función de las horas de trabajo que se realicen en el momento de su jubilación.

También existe una cantidad para becas de hijos de empleados de 4.200,00 € para el 2022, 4.400,00 € para el 2023 y 4.600,00 para el 2024.

## Nota 16 ► **Transacciones con pagos basados en instrumentos de patrimonio**

No existen compromisos de pago basados en instrumentos de patrimonio ni referenciado al valor de estos.

## Nota 17 ► **Subvenciones, donaciones y legados**

Para la contabilización de las subvenciones, donaciones y legados recibidos, la R.F.C. y L.F. sigue los criterios siguientes:

- a) Subvenciones, donaciones y legados de capital no reintegrables: Se valoran por el valor razonable del importe o el bien concedido, en función de si son de carácter monetario o no, y se imputan a resultados en proporción a la dotación a la amortización efectuada en el periodo para los elementos subvencionados o, en su caso, cuando se produzca su enajenación o corrección valorativa por deterioro, con excepción de las recibidas de socios o propietarios que se registran directamente en los fondos propios y no constituyen ingreso alguno.
- b) Subvenciones de explotación: Se abonan a resultados en el momento en que se conceden excepto si se destinan a financiar déficit de explotación de ejercicios futuros, en cuyo caso se imputarán en dichos ejercicios. Si se conceden para financiar gastos específicos, la imputación se realizará a medida que se devenguen los gastos financiados.

## Nota 18 ► **Combinaciones de negocios y negocios conjuntos**

En el ejercicio 2022 no se ha realizado ninguna operación de adquisición o escisión de nuevo negocio, ni existen los intereses significativos en negocios conjuntos

## Nota 19 ► **Activos no corrientes y operaciones interrumpidas**

La R.F.C. y L.F. no ha realizado actividades interrumpidas.

## Nota 20 ► **Hechos posteriores al cierre**

La empresa informará de:

1. Los hechos posteriores que pongan de manifiesto circunstancias que ya existían en la fecha de cierre del ejercicio que no hayan supuesto, de acuerdo con su naturaleza, la inclusión de un ajuste en las cifras contenidas en las cuentas anuales, pero la información contenida en la memoria debe ser modificada de acuerdo con dicho hecho posterior.

2. Los hechos posteriores que muestren condiciones que no existían al cierre del ejercicio y que sean de tal importancia que, si no se suministra información al respecto, podría afectar a la capacidad de evaluación de los usuarios de las cuentas anuales. En particular se describirá el hecho posterior y se incluirá la estimación de sus efectos. En el supuesto de que no sea posible estimar los efectos del citado hecho, se incluirá una manifestación expresa sobre este extremo, conjuntamente con los motivos y condiciones que provocan dicha imposibilidad de estimación.
3. Hechos acaecidos con posterioridad al cierre de las cuentas anuales que afecten a la aplicación del principio de empresa en funcionamiento, informando de:
  - a) Descripción del hecho posterior y su naturaleza (factor que genera duda respecto a la aplicación del principio de empresa en funcionamiento).
  - b) Potencial impacto del hecho posterior sobre la situación de la empresa.
  - c) Factores mitigantes relacionados, en su caso, con el hecho posterior.

## Nota 21 ▶ Operaciones con partes vinculadas

Se consideran operaciones con partes vinculadas aquellas realizadas con miembros del Comité Ejecutivo de la R.F.C. y L.F., o directamente relacionados con ellos a través de la definición de "parte vinculada" indicada en el Plan General Contable, distintas al reembolso de gastos hechos en nombre de ésta.

La Federación de Castilla y León de Fútbol retribuye a los miembros del Comité Ejecutivo mediante el resarcimiento de los gastos que se producen como consecuencia de los desplazamientos que los mismos deben realizar para asistir, tanto a las Juntas y Comités Ejecutivos de la entidad, como a los actos en los que es necesaria la representación oficial de la Federación de Castilla y León de Fútbol.

Asimismo, la Federación abona a los directivos que mantienen una relación laboral con la empresa los importes correspondientes.

Durante el año 2022 los importes satisfechos fueron los siguientes

RELACIÓN LABORAL	RESARCIMIENTO DE GASTOS
75.816,18 €	3.266,97 €

## Nota 22 ▶ Otra Información

1. El número medio de **empleados de la R.F.C. y L.F.** en el ejercicio 2022 y 2021 ha sido

CATEGORÍA PLANTILLA	2022			2021		
	HOMBRES	MUJERES	TOTAL	HOMBRES	MUJERES	TOTAL
OFICIAL DE PRIMERA	2	0	2	2	0	2
OFICIAL DE SEGUNDA	5	1	6	5	1	6
OFICIAL DE TERCERA	6	2	8	6	2	8
AUXILIARES ADMINISTRATIVOS	16	6	22	16	6	22
ORDENANZA	1	0	1	1	0	1
TECNICO DE MANTENIMIENTO	2	1	3	2	1	3
MONITORES	20	0	19	19	0	19
<b>TOTAL</b>	<b>52</b>	<b>10</b>	<b>62</b>	<b>51</b>	<b>10</b>	<b>61</b>

## 2. Otros gastos de explotación

OTROS GASTOS DE EXPLOTACIÓN	
A) SERVICIOS EXTERIORES	952.902,27
B) TRIBUTOS	9.048,91
C) PÉRDIDAS, DETERIORO Y VARIACIÓN DE PROVISIONES POR OPERACIONES COMERCIALES	180.644,16
D) OTROS GASTOS DE GESTIÓN CORRIENTE	2.235.434,35
<b>Otros gastos de explotación</b>	<b>3.378.029,69</b>

**Servicios exteriores:** son los gastos de arrendamientos, reparaciones, servicios de profesionales independientes, primas de seguro, servicios bancarios y similares, publicidad, suministros y otros servicios. El desglose es el siguiente:

CONCEPTO	IMPORTE 2022
621. ARRENDAMIENTOS Y CÁNONES	8.835,71
622. REPARACIONES Y CONSERVACIÓN	143.400,29
623. SERVICIOS DE PROFESIONALES INDEPENDIENTES	286.957,31
625. PRIMAS DE SEGUROS	44.889,52
626. SERVICIOS BANCARIOS Y SIMILARES	8.884,68
627. PUBLICIDAD, PROPAGANDA Y RELACIONES PÚBLICAS	41.693,35
628. SUMINISTROS	111.668,54
629. OTROS SERVICIOS	306.572,87

**Otros gastos de gestión corriente:** Recoge principalmente los importes por subvenciones, campeonatos regionales de edad y gastos por organización de acontecimientos deportivos. El desglose es el siguiente:

CONCEPTO	IMPORTE 2022
651. RESULTADOS DE OPERACIONES EN COMÚN	1.795.307,32
659. OTRAS PÉRDIDAS EN GESTIÓN CORRIENTE	440.127,03

## Nota 23 ► Información segmentada e información sobre derechos de emisión de gases de efecto invernadero

No existe información segmentada y no se genera emisión de gases de efecto invernadero.



# PRESUPUESTO Ejercicio **Económico 2023**

# PRESUPUESTO «2023»

# GASTOS 2023

CUENTA	CONCEPTO	FEDERACION	AVILA	BURGOS	LEÓN	PALENCIA	SALAMANCA
<b>GASTOS DE ESTRUCTURA</b>							
<b>GASTOS DE PERSONAL</b>							
64000000	Sueldos y Salarios	527.725,84	18.273,88	92.666,48	46.836,31	31.138,40	15.197,27
64200000	Seguridad Social	147.538,96	6.120,48	31.519,91	15.622,25	10.429,08	5.001,58
<b>T O T A L</b>		<b>675.264,80</b>	<b>24.394,36</b>	<b>124.186,39</b>	<b>62.458,56</b>	<b>41.567,48</b>	<b>20.198,85</b>

<b>GASTOS GENERALES</b>							
60000000	Material Deportivo	151.959,81	0,00	0,00	0,00	0,00	0,00
62100000	Arrendamientos y Cánones	0,00	0,00	742,50	243,41	620,50	0,00
62200000	Reparaciones y Conservación Construcciones	22.475,30	0,00	21,99	363,28	11,13	11,00
62200001	Reparaciones y Conservación Elementos Transporte	2.360,26	0,00	0,00	0,00	0,00	0,00
62200002	Reparaciones y Conservación Instalaciones Deportivas	106.176,75	0,00	0,00	2.260,94	0,00	0,00
62300000	Profesores	3.200,00	0,00	0,00	0,00	0,00	0,00
62300010	Otros profesionales	38.371,83	0,00	0,00	0,00	0,00	0,00
62300020	Mantenimiento Informático	148.685,79	0,00	0,00	0,00	0,00	0,00
62500000	Primas de Seguro	26.379,25	112,25	154,02	1.311,25	245,89	97,59
62600000	Servicios Bancarios	5.017,61	91,18	85,62	91,19	91,19	91,18
62700000	Relaciones Públicas	16.827,67	568,04	527,56	420,00	462,45	617,06
62700010	Revista "EN EQUIPO"	1.223,00	0,00	0,00	0,00	0,00	0,00
62800000	Suministros	41.711,92	1.289,20	4.742,85	4.483,58	1.559,94	1.258,73
62900000	Reuniones de Trabajo y Viajes	49.652,64	150,09	170,26	1.617,50	0,00	69,61
62900020	Material de Oficina	507,89	8,45	0,00	0,00	0,00	0,00
62900030	Impresos	2.525,24	0,00	0,00	0,00	0,00	0,00
62900040	Suministros Informática y Electrónica	6.500,00	0,00	0,00	0,00	82,50	0,00
62900060	Suministros Fotocopiadora	2.917,20	567,68	249,78	123,75	479,74	265,07
62900070	Libros y Suscripciones	3.736,87	0,00	0,00	0,00	0,00	0,00
62900080	Correos	2.083,87	124,09	8,02	0,00	45,00	0,00
62900090	Teléfonos	13.207,14	1.791,88	2.650,38	3.258,94	2.305,81	2.740,18
62900100	Limpiezas	15.498,37	2.066,28	2.714,16	2.670,67	1.081,62	1.949,95
62900110	Jurídicos y Contenciosos	8.254,36	0,00	0,00	0,00	0,00	0,00
62900200	Varios	7.050,92	42,35	0,00	0,00	0,00	0,00
62900300	Asambleas	19.653,27	0,00	0,00	0,00	0,00	0,00
63100000	Tributos	2.465,58	0,00	152,02	584,29	161,94	164,19
65902000	Día del Entrenador	0,00	0,00	0,00	0,00	0,00	0,00
65902001	Jornadas Actualización Entrenadores	0,00	0,00	0,00	0,00	0,00	0,00
65902002	Congreso Entrenadores	0,00	0,00	0,00	0,00	0,00	0,00
<b>T O T A L</b>		<b>698.442,54</b>	<b>6.811,49</b>	<b>12.219,16</b>	<b>17.428,80</b>	<b>7.147,71</b>	<b>7.264,56</b>

<b>GASTOS VARIOS</b>							
62900015	Informes Provinciales	0,00	0,00	0,00	0,00	0,00	0,00
62900016	Informes Territoriales	0,00	0,00	0,00	0,00	0,00	0,00
64900000	Otros Gastos Sociales	6.910,99	0,00	0,00	0,00	0,00	0,00
67800001	Trofeos	14.021,72	0,00	0,00	0,00	0,00	0,00
67800004	Jornadas de Formación	675,42	0,00	0,00	0,00	0,00	0,00
65100500	Jornadas Fútbol Sala	0,00	0,00	0,00	0,00	0,00	0,00
65100520	Arbitrajes	0,00	0,00	0,00	0,00	0,00	0,00
65900001	Gastos Organización Acontecimientos Deportivos	7.939,85	0,00	0,00	0,00	0,00	0,00
65900002	Pruebas Físicas Provinciales	0,00	0,00	0,00	0,00	0,00	0,00
65900003	Pruebas Físicas Territoriales	0,00	0,00	0,00	0,00	0,00	0,00
65900005	Arbitrajes Copa Diputación	0,00	0,00	0,00	0,00	0,00	0,00
65900008	Arbitrajes Juegos Escolares	0,00	0,00	0,00	0,00	0,00	0,00
65900010	Remanentes	0,00	0,00	0,00	0,00	0,00	0,00
65901001	Día del Prebenjamín	0,00	0,00	0,00	0,00	0,00	0,00
65901002	Escuela de Fútbol Femenino	0,00	0,00	0,00	0,00	0,00	0,00
65902000	Gastos centenario FCyLF	491.311,17	0,00	0,00	0,00	0,00	0,00
65906001	Torneo Fútbol 7	0,00	0,00	772,00	0,00	0,00	0,00
68000000	Amortización Inmovilizado Inmaterial	6.496,56	0,00	0,00	0,00	0,00	0,00
68100000	Amortización Inmovilizado Material	107.877,43	3.351,02	1.763,71	3.113,93	1.485,55	1.570,89
60700100	Escuelas Deportivas	0,00	0,00	1.405,17	0,00	0,00	0,00
<b>T O T A L</b>		<b>635.233,14</b>	<b>3.351,02</b>	<b>3.940,88</b>	<b>3.113,93</b>	<b>1.485,55</b>	<b>1.570,89</b>

<b>TOTAL GASTOS ESTRUCTURA</b>		<b>2.008.940,48</b>	<b>34.556,87</b>	<b>140.346,43</b>	<b>83.001,29</b>	<b>50.200,74</b>	<b>29.034,30</b>
--------------------------------	--	---------------------	------------------	-------------------	------------------	------------------	------------------

<b>GASTOS FOMENTO DEPORTE R.F.E.F.</b>							
65100018	Aportación RFEF Somos +Fútbol	125.909,22	0,00	0,00	0,00	0,00	0,00
65100019	Aportación RFEF Mejora Competitiva	125.909,22	0,00	0,00	0,00	0,00	0,00
65100070	Subvención RFEF Derechos Televisivos	841.328,76	0,00	0,00	0,00	0,00	0,00
<b>T O T A L</b>		<b>1.093.147,20</b>	<b>0,00</b>	<b>0,00</b>	<b>0,00</b>	<b>0,00</b>	<b>0,00</b>

<b>OTRAS SUBVENCIONES</b>							
65100040	Premio Juego Limpio	3.015,05	0,00	0,00	0,00	0,00	0,00
65000001	Subvención Delegaciones	180.644,16	0,00	0,00	0,00	0,00	0,00
65100041	Premios Máximo Goleador y Mínimo Goleado	1.500,00	0,00	0,00	0,00	0,00	0,00
65100200	Otras Subvenciones	13.400,00	0,00	50.000,00	0,00	0,00	0,00
65100500	Trofeo Diputación	0,00	0,00	0,00	0,00	0,00	0,00
65101105	Centro de Tecnificación	203.967,54	0,00	0,00	0,00	0,00	0,00
65101111	Campeonatos Regionales de Edad	0,00	0,00	0,00	0,00	0,00	0,00
65900300	Dietas y Desplazamientos Árbitros CRE	0,00	0,00	0,00	0,00	0,00	0,00
<b>T O T A L</b>		<b>402.526,75</b>	<b>0,00</b>	<b>50.000,00</b>	<b>0,00</b>	<b>0,00</b>	<b>0,00</b>

<b>TOTAL FOMENTO DEPORTE</b>		<b>1.495.673,95</b>	<b>0,00</b>	<b>50.000,00</b>	<b>0,00</b>	<b>0,00</b>	<b>0,00</b>
------------------------------	--	---------------------	-------------	------------------	-------------	-------------	-------------

<b>TOTAL GASTOS</b>		<b>3.504.614,43</b>	<b>34.556,87</b>	<b>190.346,43</b>	<b>83.001,29</b>	<b>50.200,74</b>	<b>29.034,30</b>
---------------------	--	---------------------	------------------	-------------------	------------------	------------------	------------------

SEGOVIA	SORIA	VALLADOLID	ZAMORA	BIERZO	AJUSTES	C.T.A.	E.SCUELA	C.T.E.	TOTAL
25.627,28	8.055,08	32.580,96	27.250,08	13.264,00		302.086,73	80.889,44	47.050,92	1.268.642,67
8.603,64	2.602,44	10.912,32	9.126,72	4.442,64		98.359,90	27.092,28	15.748,68	393.120,88
<b>34.230,92</b>	<b>10.657,52</b>	<b>43.493,28</b>	<b>36.376,80</b>	<b>17.706,64</b>	<b>0,00</b>	<b>400.446,63</b>	<b>107.981,72</b>	<b>62.799,60</b>	<b>1.661.763,55</b>

0,00	0,00	0,00	0,00	0,00		63.500,00	0,00	0,00	215.459,81
682,15	1.570,00	0,00	442,20	71,68		5.114,71	1.354,38	451,22	11.292,75
650,75	145,20	2.500,00	26,62	528,50		1.197,00	223,12	162,45	28.316,34
0,00	0,00	0,00	0,00	0,00		0,00	0,00	0,00	2.360,26
0,00	0,00	0,00	0,00	0,00		0,00	0,00	0,00	108.437,69
0,00	0,00	0,00	0,00	0,00		31.024,60	43.332,98	0,00	77.557,58
0,00	0,00	0,00	0,00	0,00		240,00	0,00	0,00	38.611,83
0,00	0,00	0,00	0,00	0,00		15.969,58	4.356,00	0,00	169.011,37
110,62	98,27	249,69	197,94	98,90		11.067,45	541,83	347,07	41.012,02
91,19	91,19	91,19	91,19	86,74		1.950,00	0,00	0,00	7.869,47
848,04	147,98	1.662,98	428,02	570,00		1.734,63	0,00	132,34	24.946,77
0,00	0,00	0,00	0,00	0,00		0,00	0,00	0,00	1.223,00
1.209,38	511,40	5.399,89	507,26	1.496,56		25.128,88	11.877,58	4.893,23	106.070,40
4.500,00	1.345,99	899,93	165,10	4.869,69		10.413,37	565,26	3.161,29	77.580,73
0,00	0,00	0,00	55,19	57,50		20,44	0,00	0,00	649,47
0,00	0,00	0,00	0,00	34,05		0,00	0,00	0,00	2.559,29
158,06	0,00	0,00	99,11	0,00		699,23	0,00	0,00	7.538,90
1.214,37	225,66	118,36	154,25	308,26		620,44	397,97	339,60	7.982,13
0,00	0,00	128,26	0,00	0,00		2.412,75	0,00	0,00	6.277,88
174,35	81,29	13,50	0,00	83,88		228,58	255,02	0,00	3.097,60
2.241,25	1.253,09	2.078,76	2.070,40	2.696,44		15.914,00	6.019,43	3.318,76	61.546,46
1.524,36	738,46	3.897,15	377,89	1.117,02		16.479,12	7.795,11	5.052,00	62.962,16
0,00	0,00	0,00	0,00	0,00		0,00	0,00	0,00	8.254,36
0,00	39,29	63,00	0,00	0,00		0,00	0,00	0,00	7.195,56
0,00	0,00	0,00	0,00	0,00		0,00	0,00	0,00	19.653,27
99,38	225,12	173,33	64,56	676,71		1.363,11	644,80	336,09	7.111,12
0,00	0,00	0,00	0,00	0,00		0,00	0,00	32.900,00	32.900,00
0,00	0,00	0,00	0,00	0,00		0,00	0,00	10.100,00	10.100,00
0,00	0,00	0,00	0,00	0,00		0,00	0,00	27.500,00	27.500,00
<b>13.503,90</b>	<b>6.472,94</b>	<b>17.276,04</b>	<b>4.679,73</b>	<b>12.695,93</b>	<b>0,00</b>	<b>205.077,89</b>	<b>77.363,48</b>	<b>88.694,05</b>	<b>1.175.078,22</b>

0,00	0,00	0,00	0,00	0,00		4.500,00	0,00	0,00	4.500,00
0,00	0,00	0,00	0,00	0,00		30.358,35	0,00	0,00	30.358,35
0,00	0,00	0,00	0,00	0,00		0,00	0,00	0,00	6.910,99
0,00	0,00	378,06	0,00	0,00		0,00	0,00	0,00	14.399,78
0,00	0,00	0,00	0,00	0,00		0,00	0,00	2.900,00	3.575,42
0,00	0,00	1.000,70	0,00	0,00		0,00	0,00	0,00	1.000,70
422,50	0,00	175,00	0,00	0,00		0,00	0,00	0,00	597,50
0,00	0,00	41,61	0,00	0,00		0,00	0,00	0,00	7.981,46
0,00	0,00	1.050,00	0,00	0,00		1.975,09	0,00	0,00	3.025,09
0,00	0,00	0,00	0,00	0,00		31.301,50	0,00	0,00	31.301,50
0,00	0,00	0,00	0,00	0,00		2.270,20	0,00	0,00	2.270,20
0,00	0,00	0,00	0,00	0,00		49.430,00	0,00	0,00	49.430,00
0,00	0,00	0,00	0,00	0,00		59.712,38	0,00	0,00	59.712,38
0,00	0,00	2.946,33	0,00	0,00		0,00	0,00	0,00	2.946,33
0,00	0,00	7.693,71	0,00	0,00		0,00	0,00	0,00	7.693,71
0,00	0,00	0,00	0,00	0,00		0,00	0,00	0,00	491.311,17
0,00	0,00	0,00	0,00	0,00		3.302,37	0,00	0,00	4.074,37
0,00	0,00	0,00	0,00	0,00		2.691,51	0,00	0,00	9.188,07
492,05	871,70	399,74	67,52	1.509,51		6.746,73	333,47	0,00	129.583,25
0,00	0,00	0,00	0,00	0,00		0,00	0,00	0,00	1.405,17
<b>914,55</b>	<b>871,70</b>	<b>13.685,15</b>	<b>67,52</b>	<b>1.509,51</b>	<b>0,00</b>	<b>192.288,13</b>	<b>333,47</b>	<b>2.900,00</b>	<b>826.407,09</b>

<b>48.649,37</b>	<b>18.002,16</b>	<b>74.454,47</b>	<b>41.124,05</b>	<b>31.912,08</b>	<b>0,00</b>	<b>797.812,65</b>	<b>185.678,67</b>	<b>154.393,65</b>	<b>3.663.248,86</b>
------------------	------------------	------------------	------------------	------------------	-------------	-------------------	-------------------	-------------------	---------------------

0,00	0,00	0,00	0,00	0,00		0,00	0,00	0,00	125.909,22
0,00	0,00	0,00	0,00	0,00		0,00	0,00	0,00	125.909,22
0,00	0,00	0,00	0,00	0,00		0,00	0,00	0,00	841.328,76
<b>0,00</b>	<b>0,00</b>	<b>0,00</b>	<b>0,00</b>	<b>0,00</b>	<b>0,00</b>	<b>0,00</b>	<b>0,00</b>	<b>0,00</b>	<b>1.093.147,20</b>

0,00	0,00	0,00	0,00	0,00		0,00	0,00	0,00	3.015,05
0,00	0,00	0,00	0,00	0,00	-180.644,16	0,00	0,00	0,00	0,00
0,00	0,00	0,00	0,00	0,00		0,00	0,00	0,00	1.500,00
0,00	0,00	0,00	0,00	0,00		0,00	0,00	0,00	63.400,00
0,00	0,00	16.563,27	0,00	0,00		0,00	0,00	0,00	16.563,27
0,00	0,00	0,00	0,00	0,00		3.000,00	0,00	0,00	206.967,54
0,00	0,00	0,00	0,00	0,00		801.459,50	0,00	0,00	801.459,50
0,00	0,00	0,00	0,00	0,00		112.586,24	0,00	0,00	112.586,24
<b>0,00</b>	<b>0,00</b>	<b>16.563,27</b>	<b>0,00</b>	<b>0,00</b>	<b>-180.644,16</b>	<b>917.045,74</b>	<b>0,00</b>	<b>0,00</b>	<b>1.205.491,60</b>

<b>0,00</b>	<b>0,00</b>	<b>16.563,27</b>	<b>0,00</b>	<b>0,00</b>	<b>-180.644,16</b>	<b>917.045,74</b>	<b>0,00</b>	<b>0,00</b>	<b>2.298.638,80</b>
-------------	-------------	------------------	-------------	-------------	--------------------	-------------------	-------------	-------------	---------------------

<b>48.649,37</b>	<b>18.002,16</b>	<b>91.017,74</b>	<b>41.124,05</b>	<b>31.912,08</b>	<b>-180.644,16</b>	<b>1.714.858,39</b>	<b>185.678,67</b>	<b>154.393,65</b>	<b>5.961.887,66</b>
------------------	------------------	------------------	------------------	------------------	--------------------	---------------------	-------------------	-------------------	---------------------

# PRESUPUESTO «2023»

# INGRESOS 2023

CUENTA	CONCEPTO	FEDERACION	AVILA	BURGOS	LEON	PALENCIA	SALAMANCA
<b>RFEF Y SUBVENCIONES OFICIALES</b>							
74000005	Ayuda RFEF Seleccion Territoriales	8.950,50	0,00	0,00	0,00	0,00	0,00
74000010	Aportación RFEF Territorial	1.061.876,00	0,00	0,00	0,00	0,00	0,00
74000016	Aportación RFEF Digitalización	83.000,13	0,00	0,00	0,00	0,00	0,00
74000017	Aportación RFEF Formación	8.950,62	0,00	0,00	0,00	0,00	0,00
74000018	Aportación RFEF Somos +Fútbol	62.954,61	0,00	0,00	0,00	0,00	0,00
74000019	Aportación RFEF Mejora Competitiva	62.954,61	0,00	0,00	0,00	0,00	0,00
74000020	Ayudas RFEF Profesionalización	100.000,00	0,00	0,00	0,00	0,00	0,00
74000030	Otras Aportaciones RFEF	0,00	0,00	0,00	0,00	0,00	0,00
74000070	Aportación RFEF Derechos Televisivos	914.692,38	0,00	0,00	0,00	0,00	0,00
74000139	Otras subvenciones JCYL	265.882,85	0,00	0,00	0,00	0,00	0,00
74001000	Otras Subvenciones	25.000,00	12.190,90	71.966,36	20.249,30	14.227,28	23.995,40
<b>T O T A L SUBVENCIONES</b>		<b>2.594.261,70</b>	<b>12.190,90</b>	<b>71.966,36</b>	<b>20.249,30</b>	<b>14.227,28</b>	<b>23.995,40</b>

<b>OTROS INGRESOS</b>							
70100001	Venta de Licencias	63.000,00	0,00	0,00	0,00	0,00	0,00
70100004	Cuotas Colegiación Entrenadores	0,00	0,00	0,00	0,00	0,00	0,00
70100005	Derechos Contrato Entrenadores	0,00	0,00	0,00	0,00	0,00	0,00
70100006	Derechos de Competición	145.000,00	17.287,47	30.116,40	32.228,45	19.923,78	36.286,70
70100007	Venta de Balones	2.583,26	0,00	0,00	0,00	0,00	0,00
70100010	Cuotas Delegados	32.950,00	0,00	0,00	0,00	0,00	0,00
70200001	Ingresos Nacionales	0,00	0,00	0,00	0,00	0,00	0,00
70200002	Ingresos Territoriales	0,00	0,00	0,00	0,00	0,00	0,00
70200003	Ingresos Provinciales	0,00	0,00	0,00	0,00	0,00	0,00
70200021	Colegiaciones Territoriales	0,00	0,00	0,00	0,00	0,00	0,00
70200022	Colegiaciones Provinciales	0,00	0,00	0,00	0,00	0,00	0,00
70200023	Equipaciones Deportivas	0,00	0,00	0,00	0,00	0,00	0,00
70200031	Ingresos Cuotas Seguro	0,00	0,00	0,00	0,00	0,00	0,00
70200032	Ingresos Partidos Amistosos	0,00	0,00	0,00	0,00	0,00	0,00
70200033	Ingresos Juegos Escolares	0,00	0,00	0,00	0,00	0,00	0,00
70200000	Remanentes	0,00	0,00	0,00	0,00	0,00	0,00
70200300	Ingresos clubes CRE	0,00	0,00	0,00	0,00	0,00	0,00
70300000	Matrículas	900,00	0,00	0,00	0,00	0,00	0,00
70400002	Convenios de Colaboración	25.000,00	0,00	0,00	0,00	0,00	0,00
70400003	Ingresos por Merchandising	216,51	0,00	0,00	0,00	0,00	0,00
70400005	Contratos de Patrocinio	60.860,33	0,00	0,00	0,00	0,00	0,00
70500001	Escuela de Fútbol Femenina	0,00	0,00	0,00	0,00	0,00	0,00
70500100	Escuelas Deportivas	0,00	0,00	72.450,67	0,00	0,00	0,00
70900000	Sanciones Económicas	117.157,82	23.573,10	16.471,10	22.367,45	14.048,35	22.275,55
74000510	Trofeo Diputación	0,00	0,00	0,00	0,00	0,00	0,00
74600000	Subvenciones de Capital	12.964,86	0,00	0,00	0,00	0,00	0,00
75900000	Otros Ingresos	247.061,68	0,00	0,00	0,00	0,00	0,00
75900006	Ingresos Org. Acontecimientos Deportivos	7.218,73	0,00	0,00	0,00	0,00	0,00
75900900	Torneo F-7	0,00	0,00	6.631,82	0,00	0,00	0,00
76000000	Ingresos Financieros	25.000,00	0,00	0,00	0,00	0,00	0,00
77800000	Beneficios Ejercicios Anteriores	6.853,30	0,00	0,00	0,00	0,00	0,00
<b>TOTAL</b>		<b>746.766,49</b>	<b>40.860,57</b>	<b>125.669,99</b>	<b>54.595,90</b>	<b>33.972,13</b>	<b>58.562,25</b>

<b>TOTAL INGRESOS</b>	<b>3.341.028,19</b>	<b>53.051,47</b>	<b>197.636,35</b>	<b>74.845,20</b>	<b>48.199,41</b>	<b>82.557,65</b>
-----------------------	---------------------	------------------	-------------------	------------------	------------------	------------------



SEGOVIA	SORIA	VALLADOLID	ZAMORA	BIERZO	AJUSTES	C.T.A.	ESCUELA	C.T.E.	TOTAL
0,00	0,00	0,00	0,00	0,00		0,00	0,00	0,00	8.950,50
0,00	0,00	0,00	0,00	0,00		0,00	0,00	0,00	1.061.876,00
0,00	0,00	0,00	0,00	0,00		0,00	0,00	0,00	83.000,13
0,00	0,00	0,00	0,00	0,00		0,00	0,00	0,00	8.950,62
0,00	0,00	0,00	0,00	0,00		0,00	0,00	0,00	62.954,61
0,00	0,00	0,00	0,00	0,00		0,00	0,00	0,00	62.954,61
0,00	0,00	0,00	0,00	0,00		0,00	0,00	0,00	100.000,00
0,00	0,00	0,00	0,00	0,00		0,00	0,00	72.000,00	72.000,00
0,00	0,00	0,00	0,00	0,00		0,00	0,00	0,00	914.692,38
0,00	0,00	0,00	0,00	0,00		0,00	0,00	0,00	265.882,85
16.150,54	11.493,16	33.714,83	15.593,96	11.062,43	-180.644,16	0,00	0,00	0,00	75.000,00
<b>16.150,54</b>	<b>11.493,16</b>	<b>33.714,83</b>	<b>15.593,96</b>	<b>11.062,43</b>	<b>-180.644,16</b>	<b>0,00</b>	<b>0,00</b>	<b>72.000,00</b>	<b>2.716.261,70</b>

0,00	0,00	0,00	0,00	0,00		0,00	0,00	0,00	63.000,00
0,00	0,00	0,00	0,00	0,00		0,00	0,00	119.917,98	119.917,98
0,00	0,00	0,00	0,00	0,00		0,00	0,00	59.574,25	59.574,25
28.472,32	11.205,05	64.874,35	14.213,05	15.584,20		0,00	0,00	0,00	415.191,77
0,00	0,00	0,00	0,00	0,00		0,00	0,00	0,00	2.583,26
0,00	0,00	0,00	0,00	0,00		0,00	0,00	0,00	32.950,00
0,00	0,00	0,00	0,00	0,00		35.979,00	0,00	0,00	35.979,00
0,00	0,00	0,00	0,00	0,00		71.503,00	0,00	0,00	71.503,00
0,00	0,00	0,00	0,00	0,00		410.627,20	0,00	0,00	410.627,20
0,00	0,00	0,00	0,00	0,00		12.112,69	0,00	0,00	12.112,69
0,00	0,00	0,00	0,00	0,00		25.078,91	0,00	0,00	25.078,91
0,00	0,00	0,00	0,00	0,00		20.000,00	0,00	0,00	20.000,00
0,00	0,00	0,00	0,00	0,00		15.332,00	0,00	0,00	15.332,00
0,00	0,00	0,00	0,00	0,00		34.112,14	0,00	0,00	34.112,14
0,00	0,00	0,00	0,00	0,00		55.337,00	0,00	0,00	55.337,00
0,00	0,00	0,00	0,00	0,00		226.403,15	0,00	0,00	226.403,15
0,00	0,00	0,00	0,00	0,00		713.019,88	0,00	0,00	713.019,88
0,00	0,00	0,00	0,00	0,00		0,00	129.420,00	1.590,00	131.910,00
0,00	0,00	0,00	0,00	0,00		0,00	0,00	0,00	25.000,00
0,00	0,00	0,00	0,00	0,00		0,00	0,00	0,00	216,51
0,00	0,00	0,00	0,00	0,00		0,00	0,00	0,00	60.860,33
0,00	0,00	7.693,71	0,00	0,00		0,00	0,00	0,00	7.693,71
0,00	0,00	0,00	0,00	0,00		0,00	0,00	0,00	72.450,67
21.220,60	10.553,95	50.607,50	11.665,90	3.500,80		0,00	0,00	0,00	313.442,12
0,00	0,00	15.600,00	0,00	0,00		0,00	0,00	0,00	15.600,00
0,00	0,00	0,00	0,00	0,00		0,00	0,00	0,00	12.964,86
0,00	0,00	0,00	0,00	0,00		0,00	0,00	0,00	247.061,68
0,00	0,00	0,00	0,00	0,00		0,00	0,00	0,00	7.218,73
0,00	0,00	0,00	0,00	0,00		0,00	0,00	0,00	6.631,82
0,00	0,00	0,00	0,00	0,00		0,00	0,00	0,00	25.000,00
0,00	0,00	0,00	0,00	0,00		0,00	0,00	0,00	6.853,30
<b>49.692,92</b>	<b>21.759,00</b>	<b>138.775,56</b>	<b>25.878,95</b>	<b>19.085,00</b>	<b>0,00</b>	<b>1.619.504,97</b>	<b>129.420,00</b>	<b>181.082,23</b>	<b>3.245.625,96</b>

<b>65.843,46</b>	<b>33.252,16</b>	<b>172.490,39</b>	<b>41.472,91</b>	<b>30.147,43</b>	<b>-180.644,16</b>	<b>1.619.504,97</b>	<b>129.420,00</b>	<b>253.082,23</b>	<b>5.961.887,66</b>
------------------	------------------	-------------------	------------------	------------------	--------------------	---------------------	-------------------	-------------------	---------------------

# RESUMEN - PRESUPUESTO «2023»

## GASTOS

	FEDERACIÓN	ÁVILA	BURGOS	LEÓN	PALENCIA	SALAMANCA	SEGOVIA
TOTAL GASTOS PERSONAL	675.264,80	24.394,36	124.186,39	62.458,56	41.567,48	20.198,85	34.230,92
TOTAL GASTOS GENERALES	698.442,54	6.811,49	12.219,16	17.428,80	7.147,71	7.264,56	13.503,90
TOTAL GASTOS VARIOS	635.233,14	3.351,02	3.940,88	3.113,93	1.485,55	1.570,89	914,55
TOTAL GASTOS ESTRUCTURA	2.008.940,48	34.556,87	140.346,43	83.001,29	50.200,74	29.034,30	48.649,37
TOTAL SUBVENCIONES RFEF	1.093.147,20	0,00	0,00	0,00	0,00	0,00	0,00
TOTAL OTRAS SUBVENCIONES	402.526,75	0,00	50.000,00	0,00	0,00	0,00	0,00
TOTAL GASTOS FOMENTO DEPORTE	1.495.673,95	0,00	50.000,00	0,00	0,00	0,00	0,00
<b>TOTAL PRESUPUESTO GASTOS</b>	<b>3.504.614,43</b>	<b>34.556,87</b>	<b>190.346,43</b>	<b>83.001,29</b>	<b>50.200,74</b>	<b>29.034,30</b>	<b>48.649,37</b>

## INGRESOS

	FEDERACIÓN	ÁVILA	BURGOS	LEÓN	PALENCIA	SALAMANCA	SEGOVIA
TOTAL SUBVENCIONES OFICIALES	2.594.261,70	12.190,90	71.966,36	20.249,30	14.227,28	23.995,40	16.150,54
TOTAL OTROS INGRESOS	746.766,49	40.860,57	125.669,99	54.595,90	33.972,13	58.562,25	49.692,92
<b>TOTAL PRESUPUESTO INGRESOS</b>	<b>3.341.028,19</b>	<b>53.051,47</b>	<b>197.636,35</b>	<b>74.845,20</b>	<b>48.199,41</b>	<b>82.557,65</b>	<b>65.843,46</b>

## PRESUPUESTO DEL EJERCICIO

	FEDERACIÓN	ÁVILA	BURGOS	LEÓN	PALENCIA	SALAMANCA	SEGOVIA
<b>RESULTADO DEL EJERCICIO</b>	<b>-163.586,24</b>	<b>18.494,60</b>	<b>7.289,92</b>	<b>-8.156,09</b>	<b>-2.001,33</b>	<b>53.523,35</b>	<b>17.194,09</b>

# RESUMEN

SORIA	VALLADOLID	ZAMORA	BIERZO	AJUSTES	COMITÉ ÁRBITROS	ESCUELA	COMITÉ ENTRENADORES	TOTAL
10.657,52	43.493,28	36.376,80	17.706,64	0,00	400.446,63	107.981,72	62.799,60	1.661.763,55
6.472,94	17.276,04	4.679,73	12.695,93	0,00	205.077,89	77.363,48	88.694,05	1.175.078,22
871,70	13.685,15	67,52	1.509,51	0,00	192.288,13	333,47	2.900,00	826.407,09
18.002,16	74.454,47	41.124,05	31.912,08	0,00	797.812,65	185.678,67	154.393,65	3.663.248,86

0,00	0,00	0,00	0,00	0,00	0,00	0,00	0,00	1.093.147,20
0,00	16.563,27	0,00	0,00	-180.644,16	917.045,74	0,00	0,00	1.205.491,60
0,00	16.563,27	0,00	0,00	-180.644,16	917.045,74	0,00	0,00	2.298.638,80
<b>18.002,16</b>	<b>91.017,74</b>	<b>41.124,05</b>	<b>31.912,08</b>	<b>-180.644,16</b>	<b>1.714.858,39</b>	<b>185.678,67</b>	<b>154.393,65</b>	<b>5.961.887,66</b>

SORIA	VALLADOLID	ZAMORA	BIERZO	AJUSTES	COMITÉ ÁRBITROS	ESCUELA	COMITÉ ENTRENADORES	TOTAL
<b>11.493,16</b>	<b>33.714,83</b>	<b>15.593,96</b>	<b>11.062,43</b>	<b>-180.644,16</b>	<b>0,00</b>	<b>0,00</b>	<b>72.000,00</b>	<b>2.716.261,70</b>

<b>21.759,00</b>	<b>138.775,56</b>	<b>25.878,95</b>	<b>19.085,00</b>	<b>0,00</b>	<b>1.619.504,97</b>	<b>129.420,00</b>	<b>181.082,23</b>	<b>3.245.625,96</b>
------------------	-------------------	------------------	------------------	-------------	---------------------	-------------------	-------------------	---------------------

<b>33.252,16</b>	<b>172.490,39</b>	<b>41.472,91</b>	<b>30.147,43</b>	<b>-180.644,16</b>	<b>1.619.504,97</b>	<b>129.420,00</b>	<b>253.082,23</b>	<b>5.961.887,66</b>
------------------	-------------------	------------------	------------------	--------------------	---------------------	-------------------	-------------------	---------------------

SORIA	VALLADOLID	ZAMORA	BIERZO	AJUSTES	COMITÉ ÁRBITROS	ESCUELA	COMITÉ ENTRENADORES	TOTAL
<b>15.250,00</b>	<b>81.472,65</b>	<b>348,86</b>	<b>-1.764,65</b>	<b>0,00</b>	<b>-95.353,42</b>	<b>-56.258,67</b>	<b>98.688,58</b>	<b>0,00</b>

# PRESUPUESTO «2023»



CUENTA	CONCEPTO	C.T.A.	ÁVILA	BURGOS	LEÓN	PALENCIA	SALAMANCA	SEGOVIA	SORIA	VALLADOLID	ZAMORA	BIERZO	TOTAL
<b>GASTOS</b>													
<b>GASTOS DE ESTRUCTURA</b>													
<b>GASTOS DE PERSONAL</b>													
64000000	Sueldos y Salarios	111.562,96	9.407,48	21.480,32	25.807,68	18.273,92	18.814,88	11.822,00	5.370,05	50.172,80	16.110,24	13.264,40	302.086,73
64200000	Seguridad Social	37.500,64	3.150,84	7.194,60	8.643,60	6.120,48	6.301,56	3.959,58	1.734,96	16.804,32	2.506,68	4.442,64	98.359,90
<b>T O T A L</b>		<b>149.063,60</b>	<b>12.558,32</b>	<b>28.674,92</b>	<b>34.451,28</b>	<b>24.394,40</b>	<b>25.116,44</b>	<b>15.781,58</b>	<b>7.105,01</b>	<b>66.977,12</b>	<b>18.616,92</b>	<b>17.707,04</b>	<b>400.446,63</b>
<b>GASTOS GENERALES</b>													
60000000	Material Deportivo	63.500,00	0,00	0,00	0,00	0,00	0,00	0,00	0,00	0,00	0,00	0,00	63.500,00
62100000	Arrendamientos y Cánones	0,00	0,00	470,89	188,80	2.624,20	0,00	580,05	970,33	0,00	280,44	0,00	5.114,71
62200000	Reparaciones y Conservación Construcciones	494,86	0,00	0,00	0,00	0,00	0,00	240,17	0,00	461,97	0,00	0,00	1.197,00
62300000	Profesores	30.556,60	0,00	0,00	0,00	0,00	0,00	0,00	0,00	468,00	0,00	0,00	31.024,60
62300010	Otros Profesionales	0,00	0,00	0,00	0,00	0,00	240,00	0,00	0,00	0,00	0,00	0,00	240,00
62300020	Mantenimiento Informático	15.969,58	0,00	0,00	0,00	0,00	0,00	0,00	0,00	0,00	0,00	0,00	15.969,58
62500000	Primas de Seguro	10.032,97	71,21	97,68	73,43	214,85	61,89	70,15	62,32	263,92	56,32	62,71	11.067,45
62600000	Servicios Bancarios	1.950,00	0,00	0,00	0,00	0,00	0,00	0,00	0,00	0,00	0,00	0,00	1.950,00
62700000	Relaciones Públicas	1.200,84	31,71	0,00	0,00	105,70	364,67	0,00	0,00	0,00	0,00	31,71	1.734,63
62800000	Suministros	6.291,72	931,90	3.007,89	2.817,47	1.348,78	1.291,42	993,89	324,33	6.291,72	452,48	1.377,28	25.128,88
62900000	Reuniones de Trabajo y Viajes	5.467,61	106,40	212,56	0,00	167,49	274,82	1.041,74	480,20	1.006,35	558,46	1.097,74	10.413,37
62900020	Material de Oficina	0,00	0,00	0,00	0,00	8,34	0,00	12,10	0,00	0,00	0,00	0,00	20,44
62900040	Suministros Informática y Electrónica	570,00	0,00	0,00	0,00	129,23	0,00	0,00	0,00	0,00	0,00	0,00	699,23
62900060	Suministros Fotocopiadora	404,73	0,00	150,00	28,33	0,00	0,00	0,00	0,00	0,00	0,00	0,00	620,44
62900070	Libros y Suscripciones	2.412,75	0,00	0,00	0,00	0,00	0,00	0,00	0,00	0,00	0,00	0,00	2.412,75
62900080	Correos	228,58	0,00	0,00	0,00	0,00	0,00	0,00	0,00	0,00	0,00	0,00	228,58
62900090	Teléfonos	2.583,87	798,24	1.109,67	1.982,47	1.629,16	1.624,79	731,75	676,85	1.953,85	1.425,63	1.397,72	15.914,00
62900100	Limpezas	3.890,65	1.222,47	1.717,29	1.544,28	682,02	1.199,53	962,84	443,05	3.890,65	235,70	690,64	16.479,12
63100000	Tributos	289,70	0,00	35,96	122,71	102,68	104,11	63,02	142,76	289,70	40,92	171,55	1.363,11
62900080	Correos	216,25	0,00	0,00	0,00	0,00	0,00	0,00	0,00	0,00	0,00	0,00	216,25
62900090	Teléfonos	2.444,53	755,19	1.049,83	1.875,56	1.541,31	1.537,17	692,29	640,35	1.848,49	1.348,75	1.322,35	15.055,82
62900100	Limpezas	3.680,84	1.156,55	1.624,68	1.461,00	645,24	1.134,84	910,92	419,16	3.680,84	222,99	653,40	15.590,46
62900110	Jurídicos y Contenciosos	0,00	0,00	0,00	0,00	0,00	0,00	0,00	0,00	0,00	0,00	0,00	0,00
62900200	Varios	0,00	0,00	0,00	0,00	0,00	0,00	0,00	0,00	0,00	0,00	0,00	0,00
62900400	Gastos COVID	0,00	0,00	950,00	1.000,00	450,00	1.050,00	247,10	280,00	1.080,00	480,00	275,00	5.812,10
63100000	Tributos	274,08	0,00	34,02	116,09	97,14	98,50	59,62	135,06	274,08	38,71	162,30	1.289,60
65000002	Trofeos	0,00	0,00	0,00	0,00	0,00	0,00	163,35	137,96	0,00	0,00	0,00	301,31
<b>TOTAL</b>		<b>145.844,46</b>	<b>3.161,93</b>	<b>6.801,94</b>	<b>6.757,49</b>	<b>7.012,45</b>	<b>5.161,23</b>	<b>4.695,71</b>	<b>3.099,84</b>	<b>14.626,16</b>	<b>3.049,95</b>	<b>4.866,73</b>	<b>205.077,89</b>
<b>GASTOS VARIOS</b>													
62900015	Informes Provinciales	0,00	500,00	500,00	500,00	500,00	500,00	500,00	500,00	500,00	500,00	0,00	4.500,00
62900016	Informes Territoriales	30.358,35	0,00	0,00	0,00	0,00	0,00	0,00	0,00	0,00	0,00	0,00	30.358,35
65900002	Pruebas Físicas Provinciales	0,00	190,26	0,00	0,00	337,72	38,16	326,83	0,00	613,78	315,17	153,17	1.975,09
65900003	Pruebas Físicas Regionales	31.301,50	0,00	0,00	0,00	0,00	0,00	0,00	0,00	0,00	0,00	0,00	31.301,50
65900005	Arbitrajes Copa Diputación	0,00	0,00	0,00	0,00	0,00	0,00	0,00	2.270,20	0,00	0,00	0,00	2.270,20
65900008	Arbitrajes Juegos Escolares	0,00	5.000,00	17.000,00	80,00	0,00	13.000,00	350,00	300,00	11.000,00	2.700,00	0,00	49.430,00
65900010	Remanentes Negativos	18.733,92	9.260,74	6.316,16	4.332,26	4.318,56	1.684,94	5.935,07	2.790,77	3.805,27	2.436,85	97,84	59.712,38
65906001	Torneo Fútbol 7	0,00	0,00	3.302,37	0,00	0,00	0,00	0,00	0,00	0,00	0,00	0,00	3.302,37
68000000	Amortización Inmovilizado Inmaterial	2.691,51	0,00	0,00	0,00	0,00	0,00	0,00	0,00	0,00	0,00	0,00	2.691,51
68100000	Amortización Inmovilizado Material	3.758,03	0,00	148,17	520,33	1.037,46	895,23	379,04	0,00	0,00	8,47	0,00	6.746,73
<b>TOTAL</b>		<b>86.843,31</b>	<b>14.951,00</b>	<b>27.266,70</b>	<b>5.432,59</b>	<b>6.193,74</b>	<b>16.118,33</b>	<b>7.490,94</b>	<b>5.860,97</b>	<b>15.919,05</b>	<b>5.960,49</b>	<b>251,01</b>	<b>192.288,13</b>
<b>TOTAL GASTOS ESTRUCTURA</b>		<b>1.298.797,11</b>	<b>30.671,25</b>	<b>62.743,56</b>	<b>46.641,36</b>	<b>37.600,59</b>	<b>46.396,00</b>	<b>27.968,23</b>	<b>16.065,82</b>	<b>97.522,33</b>	<b>27.627,36</b>	<b>22.824,78</b>	<b>1.714.858,39</b>
<b>GASTOS FOMENTO DEL DEPORTE</b>													
65101105	Centro Tecnificación	3.000,00	0,00	0,00	0,00	0,00	0,00	0,00	0,00	0,00	0,00	0,00	3.000,00
65101111	Campeonatos Regionales de Edad	801.459,50	0,00	0,00	0,00	0,00	0,00	0,00	0,00	0,00	0,00	0,00	801.459,50
65900300	Dietas y Desplazamientos Árbitros CRE	112.586,24	0,00	0,00	0,00	0,00	0,00	0,00	0,00	0,00	0,00	0,00	112.586,24
<b>TOTAL</b>		<b>917.045,74</b>	<b>0,00</b>	<b>0,00</b>	<b>0,00</b>	<b>0,00</b>	<b>0,00</b>	<b>0,00</b>	<b>0,00</b>	<b>0,00</b>	<b>0,00</b>	<b>0,00</b>	<b>917.045,74</b>
<b>TOTAL GASTOS</b>		<b>1.298.797,11</b>	<b>30.671,25</b>	<b>62.743,56</b>	<b>46.641,36</b>	<b>37.600,59</b>	<b>46.396,00</b>	<b>27.968,23</b>	<b>16.065,82</b>	<b>97.522,33</b>	<b>27.627,36</b>	<b>22.824,78</b>	<b>1.714.858,39</b>
CUENTA	CONCEPTO	C.T.A.	ÁVILA	BURGOS	LEÓN	PALENCIA	SALAMANCA	SEGOVIA	SORIA	VALLADOLID	ZAMORA	BIERZO	TOTAL
<b>INGRESOS</b>													
<b>OTROS INGRESOS</b>													
70200001	Ingresos Nacionales	35.979,00	0,00	0,00	0,00	0,00	0,00	0,00	0,00	0,00	0,00	0,00	35.979,00
70200002	Ingresos Regionales	71.503,00	0,00	0,00	0,00	0,00	0,00	0,00	0,00	0,00	0,00	0,00	71.503,00
70200003	Ingresos Provinciales	0,00	27.939,23	44.584,83	56.438,46	31.699,80	54.438,88	45.755,48	18.032,70	98.058,08	22.336,05	11.343,72	410.627,20
70200021	Colegiaciones Territoriales	12.112,69	0,00	0,00	0,00	0,00	0,00	0,00	0,00	0,00	0,00	0,00	12.112,69
70200022	Colegiaciones Provinciales	25.078,91	0,00	0,00	0,00	0,00	0,00	0,00	0,00	0,00	0,00	0,00	25.078,91
70200023	Equipaciones Deportivas	20.000,00	0,00	0,00	0,00	0,00	0,00	0,00	0,00	0,00	0,00	0,00	20.000,00
70200031	Ingresos Cuota Seguro	15.332,00	0,00	0,00	0,00	0,00	0,00	0,00	0,00	0,00	0,00	0,00	15.332,00
70200032	Ingresos Partidos Amistosos	0,00	3.120,80	2.259,44	2.513,40	3.955,32	7.954,49	1.746,43	1.938,64	6.166,16	1.665,88	2.791,58	34.112,14
70200033	Ingresos Juegos Escolares	0,00	5.500,00	18.000,00	87,00	0,00	14.000,00	400,00	350,00	14.000,00	3.000,00	0,00	55.337,00
70200110	Remanentes Positivos	119.869,53	2.363,22	7.588,44	16.700,74	7.990,97	19.854,00	14.133,74	5.056,77	26.768,26	6.077,48	0,00	226.403,15
70200300	Pago Único CRE	713.019,88	0,00	0,00	0,00	0,00	0,00	0,00	0,00	0,00	0,00	0,00	713.019,88
<b>T O T A L</b>		<b>1.012.895,01</b>	<b>38.923,25</b>	<b>72.432,71</b>	<b>75.739,60</b>	<b>43.646,09</b>	<b>96.247,37</b>	<b>62.035,65</b>	<b>25.378,11</b>	<b>144.992,50</b>	<b>33.079,41</b>	<b>14.135,30</b>	<b>1.619.504,97</b>
<b>TOTAL INGRESOS</b>		<b>1.012.895,01</b>	<b>38.923,25</b>	<b>72.432,71</b>	<b>75.739,60</b>	<b>43.646,09</b>	<b>96.247,37</b>	<b>62.035,65</b>	<b>25.378,11</b>	<b>144.992,50</b>	<b>33.079,41</b>	<b>14.135,30</b>	<b>1.619.504,97</b>

**RESUMEN DEL REALIZADO**

<b>GASTOS</b>												
GASTOS DE PERSONAL	149.063,60	12.558,32	28.674,92	34.451,28	24.394,40	25.116,44	15.781,58	7.105,01	66.977,12	18.616,92	17.707,04	400.446,63
GASTOS GENERALES	145.844,46	3.161,93	6.801,94	6.757,49	7.012,45	5.161,23	4.695,71	3.099,84	14.626,16	3.049,95	4.866,73	205.077,89
GASTOS VARIOS	86.843,31	14.951,00	27.266,70	5.432,59	6.193,74	16.118,33	7.490,94	5.860,97	15.919,05	5.960,49	251,01	192.288,13
TOTAL GASTOS ESTRUCTURA	381.751,37	30.671,25	62.743,56	46.641,36	37.600,59	46.396,00	27.968,23	16.065,82	97.522,33	27.627,36	22.824,78	797.812,65
GASTOS FOMENTO DEL DEPORTE	3.000,00	0,00	0,00	0,00	0,00	0,00	0,00	0,00	0,00	0,00	0,00	3.000,00
TOTAL GASTOS FOMENTO DEL DEPORTE	917.045,74	0,00	0,00	0,00	0,00	0,00	0,00	0,00	0,00	0,00	0,00	917.045,74
<b>TOTAL GASTOS</b>	<b>1.298.797,11</b>	<b>30.671,25</b>	<b>62.743,56</b>	<b>46.641,36</b>	<b>37.600,59</b>	<b>46.396,00</b>	<b>27.968,23</b>	<b>16.065,82</b>	<b>97.522,33</b>	<b>27.627,36</b>	<b>22.824,78</b>	<b>1.714.858,39</b>
<b>INGRESOS</b>												
OTROS INGRESOS	1.012.895,01	38.923,25	72.432,71	75.739,60	43.646,09	96.247,37	62.035,65	25.378,11	144.992,50	33.079,41	14.135,30	1.619.504,97
<b>TOTAL INGRESOS</b>	<b>1.012.895,01</b>	<b>38.923,25</b>	<b>72.432,71</b>	<b>75.739,60</b>	<b>43.646,09</b>	<b>96.247,37</b>	<b>62.035,65</b>	<b>25.378,11</b>	<b>144.992,50</b>	<b>33.079,41</b>	<b>14.135,30</b>	<b>1.619.504,97</b>
<b>RESULTADO DEL EJERCICIO</b>	<b>-285.902,10</b>	<b>8.252,00</b>	<b>9.689,15</b>	<b>29.098,24</b>	<b>6.045,50</b>	<b>49.851,36</b>	<b>34.067,42</b>	<b>9.312,29</b>	<b>47.470,17</b>	<b>5.452,05</b>	<b>-8.689,48</b>	<b>-95.353,42</b>



# AGENDA DE EVENTOS RFCYLF 2022/2023

## ► Septiembre

- **5 de septiembre.** El presidente del Comité de Árbitros de la RFEF, Luis Medina Cantalejo, se reunió con los colegiados del comité castellano y leonés en la sede de RFCYLF
- **14 de septiembre.** El presidente del Comité de Entrenadores de la RFEF, David Gutiérrez, visitó la sede social de la RFCYLF
- **28 de septiembre**
- La RFCYLF y Cruz Roja Castilla y León firman un acuerdo de colaboración en materia de donaciones, espacio cardio protegidos y en el proyecto "Creando oportunidades saludables"

## ► Noviembre

- **7 de noviembre.** Comienza el 17º curso de la Escuela de fútbol femenino de la RFCYLF en Valladolid
- **15 de noviembre.** Presentación de los actos del Centenario de la RFCYLF en la sede de Arroyo de la Encomienda (Valladolid)
- Descubrimiento de la placa de la calle "Federación de Fútbol" en el mismo municipio



## ► Diciembre

- **13 de diciembre.** Arranca en Castilla y León el programa de fomento del fútbol femenino PlayMakers en las provincias de Palencia, Ávila y León

## ► Enero

- **5 de enero.** El fútbol de Castilla y León se suma a la nueva herramienta digital de gestión del fútbol Novanet
- **11 de enero.** La RFCYLF se integra en el programa de la RFEF e Instituciones Penitenciarias para trabajar con el Centro Penitenciario "La Moraleja" de Dueñas (Palencia) para trabajar en la reinserción a través del fútbol
- **24 de enero.** Presentación regional del documental "100 años de fútbol en Castilla y León" en el Teatro Zorrilla de Valladolid

## ► Febrero

- **4 de febrero.** Estreno regional de la película documental, con colaboración RFCYLF, sobre campos de fútbol vaciados "Campos" Teatro municipal de La Bañeza (León)
- **8 de febrero.** Presentación regional del libro "100 años de fútbol en Castilla y León" en el Salón de Recepciones del Ayuntamiento de Valladolid
- **16 de febrero.** Comienzo de los actos del Centenario RFCYLF en la provincia de León







## ► Marzo

- **7 de marzo.** El Estadio Reino de León acogió la Copa SM El Rey de Juveniles
- **8 de marzo.** La colegiada RFCYLF Elena Peláez participó en el Día de la Mujer celebrado por CaixaBank con una charla sobre arbitraje femenino
- **10 de marzo.** Comienzo de los actos del Centenario RFCYLF en la provincia de Palencia
- **12 de marzo.** El Estadio José Zorrilla acoge un histórico partido de Liga Gonalpi con más de 12 mil aficionados en las gradas entre el Real Valladolid Simancas y el Olímpico de León
- **24 de marzo.** Comienzo de los actos del Centenario RFCYLF en la provincia de Soria

## ► Abril

- **2 de abril**

I Jornada de la segunda edición + QUE GOLES. Instalaciones El Palero (Valladolid)

- **6 de abril**

Comienzo de los actos del Centenario RCYLF en la comarca de El Bierzo

- **15 de abril**

La Sociedad Estatal de Loterías y Apuestas del Estado conmemora el Centenario RFCYLF en el sorteo 30/23

- **20 de abril**

Comienzo de los actos del Centenario RFCYLF en la provincia de Burgos

## ► Mayo

- **1 de mayo.** Jornada final de la segunda edición + QUE GOLES. Instalaciones San Amaro (Burgos)
- **4 de mayo.** Comienzo de los actos del Centenario RF-CYLF en la provincia de Segovia
- **9 de mayo.** Acuerdo de colaboración entre RFCYLFL y la Escuela Superior de Diseño de Valladolid
- **18 de mayo.** Comienzo de los actos del Centenario RF-CYLF en la provincia de Ávila

## ► Junio

- **7 de junio.** Comienzo de los actos del Centenario RF-CYLF en la provincia de Salamanca
- **21 de junio.** Comienzo de los actos del Centenario RF-CYLF en la provincia de Valladolid

- **22 de junio.** Entrega de medallas a los futbolistas debutantes con las Selecciones de Castilla y León durante la temporada 2022/23

## ► Julio

- **6 de julio.** Gala central "El Valor de un Centenario" y entrega de trofeos nacionales, regionales y provinciales de la temporada 2022/23 a los campeones de Castilla y León. Sala Sinfónica del Centro Cultural Miguel Delibes.
- **13 de julio.** Comienzo de los actos del Centenario RF-CYLF en la provincia de Zamora

REAL FEDERACIÓN de CASTILLA Y LEÓN de FÚTBOL







