

0 1 2 10

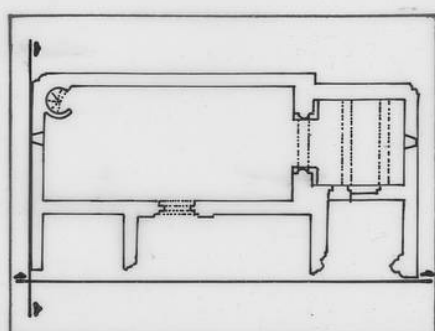

FUNDACIÓN S^{TA} MARÍA LA REAL - Centro de Estudios del Románico

TEMA IGLESIA (RUINAS)
ADVOCACIÓN SANTA MARIA
POBLACIÓN PUENTES DE AMAYA. BURGOS
PLANO ALZADO OESTE. ALZADO SUR
FECHA DICIEMBRE, 1996 ESCALA 1:100
AUTOR SONIA GARCIA DE LOS SALMONES GUTIERREZ