

CAJA D AHORROS
Y
MONEDA PIEDAD



L. MARTIN

SALAMANCA



Gracia, tarjeta

CAJA DE AHORROS Y MONTE
DE PIEDAD DE SALAMANCA

MEMORIA

CORRESPONDIENTE AL EJERCICIO
DE 1925

Consejos de Administración

CENTRAL

Presidente.

D. Fernando García Sánchez.

Vicepresidente.

D. Fernando Iscar Peyra.

Secretario.

D. Gonzalo Miguel del Corral Vicente.

Vicesecretario.

D. Tomás Sánchez Sierra.

Vocales.

- D. Francisco Núñez Izquierdo.
- » Manuel González Calzada.
 - » Jesús Sánchez y Sánchez.
 - » Antonio Crespo Colmenar.
 - » Enrique Esperabé Arteaga.
 - » Filiberto Villalobos González.
 - » Vicente García Martín.
 - » Julio Ibáñez Moreno.
 - » Juan Estella Sánchez.
 - » Vicente Pereda Rubio.
 - » Mariano Rodríguez y Rodríguez.

- D. Manuel Ambrosio Bellido.
- » Angel Llorente Sánchez.
 - » Juan Mirat Domínguez.
 - » Luis Infante Ortíz.
 - » José Gordo Centenera.
 - » Emilio Román Retuerto.
 - » Primitivo Santa Cecilia.
 - » Nicolás Rodríguez Aniceto.
 - » Manuel del Yerro y Ruíz Zorrilla.

Consejeros honorarios.

Excmo. Sr. Gobernador civil de la provincia.

Excmo. Sr. Gobernador militar.

Ilmo. Sr. Obispo de la diócesis.

Sr. Alcalde de la capital.

- » Presidente de la Diputación provincial.

Ilmo. Sr. Presidente de la Audiencia.

Ilmo. Sr. Rector de la Universidad Literaria.

D. Isidoro Iglesias García.

- » José Villar Andrés.
- » Cándido García-Barrado.

SUCURSAL DE PEÑARANDA

Presidente.

D. Valeriano Sánchez Maestre.

Vicepresidente.

D. Luis de Dios Rodríguez.

Secretario.

D. Francisco Ruipérez Cristóbal.

Vocales.

D. Claudio Coll Juanes.

- » Manuel de la Peña Igea.
- » Gerardo M. de Arce.
- » Venancio Redondo Montero.



SUCURSAL DE ZAMORA

Presidente.

D. Fernando Rueda Moyano.

Vicepresidente.

D. Jerónimo Aguado Muñoz.

Secretario.

D. Fernando Gutiérrez Prieto.

Vocales.

D. Dacio Crespo Alvarez.

- » Vicente Tomé Prieto.
 - » José María Cid.
 - » César Alonso Redolí.
-

PERSONAL DE LA INSTITUCION

CENTRAL

Administrador.

D. Francisco G. García Barrado.

Interventor.

D. Fulgencio Lozano García.

Depositario.

D. Hipólito Iglesias Sánchez.

Cajero.

D. Vicente Sánchez Nieto.

Tasador.

D. Rafael Brizuela Sánchez.

Oficiales.

Srta. Pilar Beato González.

D. Armando Fernández Hernández.

Auxiliares.

D. Lorenzo Blanco Domínguez.

» Saturnino Redondo Hernández.

» Rafael Beato González.

» Jesús Avila Martín.

Mozos de Almacén.

D. Casto González Castellanos.

» Serafín González Martín.

Escribiente.

D. José Egido Galache.

Portero.

Beato Vicente.

Botones.

Luis Hernández García.

PERSONAL TECNICO

Arquitecto.

D. Joaquín Secall Domingo.

Perito Agrícola.

D. Julio Pérez de Salcedo y Torres.

Retasador.

D. José Cerdón.

SUCURSAL DE PEÑARANDA

Jefe.

D. Francisco Vicente de la Iglesia.

Botones.

Felipe Muñoz.

SUCURSAL DE ZAMORA

Jefe.

D. César Alonso Redolí.

Interventor.

D. Antonio Montero Martín.

Depositario-Tasador.

D. José Martín Brizuela.

Auxiliares:

D. José Samaniego Rodríguez.

» Antonio Cotrina Prieto.

Ordenanza.

Pedro de Mena Viñas.

MEMORIA

Ejercicio de 1925

IMPOSITORES:



CUMPLIENDO el precepto reglamentario, que así lo determina, os hemos congregado en el día de hoy, para daros cuenta del resultado obtenido el pasado ejercicio de 1925, en las operaciones de esta Institución, y lo hacemos con la satisfacción plena que da el deber cumplido y el ver que nuestra Caja de Ahorros y Monte de Piedad sigue en marcha ascendente, lo cual hace que cada vez trabajemos con más interés, si cabe, y procuremos así corresponder a la confianza que en nosotros tenéis depositada.

A continuación os expondremos ligeramente las operaciones verificadas, pudiendo ver sus resultados en los cuadros estadísticos y balances que se acompañan.

Caja de Ahorros.

De los 13.472.843,29 pesetas que arroja el saldo a favor de los imponentes en 31 de Diciembre pasado, corresponden 12.501.574,60 pesetas a la Central; 596.248,91, a la Sucursal de Peñaranda y 375.019,78, a Zamora; con un aumento en la Central de pesetas 1.142.524,26 y en Peñaranda de pesetas 202.271,41.

En la Central se han verificado 27.026 operaciones, 15.370 imposiciones y 11.656 reintegros por pesetas 10.822.194,85 y 10.164.444,08, respectivamente. Han sido abiertas 3.068 cartillas por 2.416 en 1924.

El mes que más ahorro neto se consiguió fué el de Febrero, que alcanzó la cifra de 378.986,49.

En Zamora se han realizado desde el 21 de Mayo, fecha de la inauguración, 1.253 imposiciones y 146 reintegros, por pesetas 736.529,62, las primeras, y 366.537,14, las segundas, habiéndose abierto 732 cartillas.

Peñaranda ha verificado 1.447 operaciones, 1.067 imposiciones y 380 reintegros, por pesetas 718.975,21 y 520.776,74, respectivamente.

El número de imponentes o cartillas existentes en 31 de Diciembre es de 13.339: 12.010, en la Central; 598, en Peñaranda, y 731, en Zamora.

Nada notable puede señalarse en esta Sección durante el año anterior, a no ser el considerable aumento que experimentó la Caja de Ahorros en el primer cuatrimestre, precisamente cuando menos motivo existía para ello, por la crisis económica que existía, y que únicamente puede estimarse como prueba de confianza del público para con nuestra Institución.

También es digna de señalarse la paralización del mercado de cereales, a la recogida de la cosecha, lo cual ha hecho que el ahorro, en el último semestre, no se muestre con pujanza que era de esperar, dada la bonísima cosecha recogida en la región.

Monte de Piedad.

La cantidad concedida con garantía prendaria de ropas, asciende a pesetas 91.103; que corresponden 77.810,15, a la Central; 11.983,50, a Zamora; y 1.309,95, a Peñaranda.

En la Central se han efectuado en 1925, 19.450 empeños, por pesetas 163.339,30; 6.883 renovaciones, por 63.114,25 pesetas, y 17.678 desempeños, por 145.031,83. Han sido vendidos 1.330 lotes por 9.024,10 pesetas.

Por alhajas hay concedida la suma de 412.629 pese-

tas: 361.448,40, en Salamanca; 27.594,50, en Zamora, y 23.586,10 en Peñaranda.

En Salamanca han sido realizados 5.847 préstamos, 1.563 renovaciones, 5.362 desempeños y 327 ventas, por pesetas 435.356,25; 105.469,80; 362.930,10, y 20.293,80, respectivamente.

En Zamora, en el corto espacio de siete meses que ha funcionado el Monte de Piedad, se han realizado 2.267 empeños y 1.324 desempeños de ropas, y 600 y 262, respectivamente, de alhajas.

Peñaranda ha efectuado 700 empeños de ropas y alhajas y 648 desempeños.

De la comparación del ejercicio que nos ocupa con el anterior se infieren muy pocas variantes, pudiendo notarse únicamente la reducción en el número de empeños de ropas, no en la cantidad, lo cual nos satisface, toda vez que parece demostrar que la clase trabajadora, si no ha mejorado en su situación, tampoco ha empeorado.

Préstamos.

Tiene concedido esta Institución 9.776.062,55 pesetas en préstamos con garantía hipotecaria, con un valor peritado de las fincas, que responden de los mismos, de más de diez y siete millones de pesetas.

La Central tiene empleado en estos préstamos pesetas 8.996.110,55; Zamora, 386.750, y Peñaranda, 393.202.

En Salamanca se han efectuado 131 hipotecas nuevas, por pesetas 1.827.226,40, y han ingresado a cuenta y por saldo por este concepto pesetas 1.183.379,95.

Conforme ya indicábamos en la MEMORIA de 1924, se han empezado a conceder en el año que nos ocupa, cuentas corrientes de crédito con garantía hipotecaria, operación que ha tenido una buena acogida, como lo demuestra el hecho de que, a pesar del poco tiempo

que lleva funcionando esta modalidad del crédito, se han abierto siete cuentas corrientes por un valor nominal de pesetas 179.000.

El crédito personal sigue igualmente su marcha normal, teniendo especial cuidado, las Comisiones pertinentes, en la concesión de los mismos, exigiendo garantía plena, a su juicio, para que nunca pueda sufrir el menor perjuicio la Institución.

En 31 de Diciembre había concedidos préstamos por pesetas 1.914.800,51, afectando 1.549.665,51 a Salamanca, 182.575 a Zamora y 182.560 a Peñaranda.

En la Central se han concedido 178 nuevos, por 745.181 pesetas y han ingresado a cuenta y por saldo 1.165.585,53.

En Zamora se han hecho 77 préstamos nuevos por 246.875 pesetas y en Peñaranda 55 por 128.000.

Huchas de Ahorro.

En vista de la gran aceptación que al inaugurarse la sucursal de Zamora tuvieron las huchas, que facilitamos a nuestros impositores, y la demanda constante que hacían de ellas en Peñaranda, se han pedido 500 más; 300 para la primera de dichas sucursales y 200 para la segunda, con inscripción y número propio de cada una de ellas, las cuales ya se encuentran en puerto español.

Sellos de Ahorro.

Sigue, sin que haya que anotar nada de particular, esta modalidad del pequeño ahorro.

Beneficios.

Se ha obtenido en el ejercicio de 1925 el beneficio líquido o neto de 138.764,20, superior en 5.216,99 pesetas al que se consiguió en 1924.

Aumento de capital.

El capital social ha sido aumentado en el año de 1925, además de la acumulación de beneficios del ejercicio anterior acordada, en pesetas 10.877,74, importe de varias cartillas prescritas a favor de esta Institución, según determina el Reglamento vigente.

Consejos.

Central.

En la Asamblea celebrada el 25 de Enero pasado, como ya sabéis, fué elegido Consejero de la Institución D. Manuel del Yerro y Ruiz-Zorrilla, persona de gran prestigio y de quien podemos esperar mucho en bien de la Caja de Ahorros, para cubrir la vacante producida por la dimisión que con carácter irrevocable presentó D. Cándido García Barrado, por entender que existía incompatibilidad con el desempeño del cargo de Administrador por persona de su familia.

Los once señores Consejeros a quienes correspondía cesar, fueron reelegidos por unanimidad.

Asimismo fueron elegidos Consejeros honorarios, en atención a los buenos servicios prestados a la Institución, D. José Villar Andrés y D. Cándido García Barrado.

En sesión del Consejo de 1 de Febrero, al constituirse éste, fueron reelegidos para los cargos de Presidente, Vicepresidente, Secretario y Vicesecretario, los mismos señores que los venían desempeñando.

El Consejero D. Vicente García Martín, que desinteresadamente venía desempeñando el cargo de Reta-

sador, presentó la renuncia del mismo, por imposibilidad de poderlo atender, renuncia que el Consejo lamentó muy de veras, pero que en virtud de las razones que expuso, no tuvo más remedio que admitir, si bien hizo constar su agradecimiento, expresando el pesar que le producía tener que prescindir de sus servicios.

Zamora.

Al crearse la Sucursal de Zamora se eligió Consejeros de la misma a D. Fernando Rueda Moyano, Don Jerónimo Aguado Muñoz, D. Fernando Gutiérrez Prieto, D. Dacio Crespo Alvarez, D. Joaquín Ramos Cadenas, D. Vicente Tomé Prieto y D. César Alonso Redolá, siendo nombrados Presidente, Vicepresidente, Secretario y Jefe de la Sucursal, los tres primeros y el último de dichos señores, respectivamente.

Del acierto de dichos nombramientos no nos toca a nosotros hablar; pero sin embargo, no podemos por menos de indicar la íntima satisfacción que sentimos con ellos, por creer que uno de los mayores aciertos de la Sucursal, ha sido la elección de personas tan prestigiosas, cultas y morales, para regir los destinos de aquella Caja de Ahorros.

Posteriormente, por renuncia de D. Joaquín Ramos del cargo, por haber sido nombrado Consejero del Banco de España, fué designado para cubrir la vacante, D. José María Cid, docto abogado y persona de gran relieve en la provincia hermana.

Peñaranda.

No ha habido variación en este Consejo. Los señores Consejeros han seguido trabajando con el mismo

entusiasmo que en años anteriores, y a ellos principalmente se debe el incremento que esta Sucursal va tomando, por lo que nos es grato así hacerlo constar.

Personal.

Central.

El personal todo ha seguido laborando con el mismo celo y cariño a la Institución que en años anteriores, lo cual es digno de mencionarse.

Por renuncia del cargo de Auxiliar de D. Marciano Gallego, y traslado del oficial de préstamos D. Antonio Montero, ingresan en la Institución, mediante oposición, D. Jesús Avila, D. Serafín González y D. José Egido.

También ha sido nombrado en el mes de Diciembre último, Retasador de ropas y alhajas, el prestigioso industrial de esta plaza, D. José Cordon.

Zamora.

Al implantarse los servicios en aquella Sucursal, se nombró Jefe de la misma, al Consejero D. César Alonso Redolf, cuyo sólo nombre es una garantía sólida ya que con sus conocimientos y prácticas de estos negocios y gran cultura, hará que aquella oficina sea modelo entre las nuestras.

También fué nombrado Interventor, el oficial de la Central, D. Antonio Montero, y por último, Depositario-Tasador, D. José Martín Brizuela; Auxiliares, don José Samaniego y D. Antonio Cotrina, y Ordenanza, Pedro de Mena.

Sucursales.

Ratificado por vosotros el acuerdo de implantar una Sucursal en la vecina Ciudad de Zamora, el Con-

sejo de Administración puso en práctica, sin pérdida de tiempo, tal acuerdo, marchando una Comisión de su seno a citada Ciudad a hacer toda clase de gestiones encaminadas a tal fin.

Tuvo esta Comisión una buena acogida, y como resultado de todo ello, se inauguró la nueva Sucursal, con gran solemnidad, el día 21 de Mayo.

Su marcha la habeis visto reflejada en los datos estadísticos que quedan indicados y únicamente os decimos que creemos que se ha cumplido el fin social de esta institución, llevando a Zamora algo de que estaba muy necesitada.

Peñaranda.

Nuestra Sucursal de Peñaranda continúa progresando de una manera constante y que hace que lo que era una esperanza, se haya transformado en realidad; sus operaciones también quedan indicadas, no teniendo que hacer constar nada más respecto a su marcha.

Fines benéficos, sociales y de fomento del ahorro. - Donativos.

Durante el pasado ejercicio se han repartido los siguientes:

Mil doscientas ocho cartillas de dos pesetas a los nacidos en esta capital.

Ochocientas cartillas de cinco pesetas a los niños de las escuelas de Salamanca, Zamora y Peñaranda con motivo de la Fiesta del Ahorro.

Tres cartillas de veinticinco pesetas a los nacidos en Zamora el día de la inauguración de la Sucursal de aquella capital. Cartillas de dos pesetas a los nacidos durante todo el año en Peñaranda y Zamora.

Mil pesetas a los Asilos de Zamora el día de la inauguración de la Sucursal.

Mil pesetas al monumento de Bretón.

Mil pesetas para el monumento de Galán.

Dos mil pesetas a las Hermanitas de los pobres.

Quinientas a doña María Canales, hija del primer administrador que tuvo la Caja de Ahorros.

Biblioteca.

En sesión celebrada por el Consejo el día 1 de Febrero acordó fundar y sostener una biblioteca popular, al aire libre y circulante, para fomento de la cultura del pueblo, creyendo con ello cumplir un fin altamente social y simpático, nombrando una Comisión encargada de llevar a la práctica dicho acuerdo y señalando como lugar de emplazamiento el Campo de San Francisco.

Posteriormente se encargó el Arquitecto de la Institución, D. Joaquín Secall, para que realizara el oportuno proyecto, cosa que ejecutó con gran acierto y gusto artístico, si bien para realizarlo señaló como sitio preferente el ocupado por la casa del jardinero en el Campo, a lo cual se accedió, deseando que la biblioteca resultara lo mejor posible.

En sesión del Consejo de 4 de Mayo se conoció de una instancia de la Comisión del Monumento a Gabriel y Galán, en la que proponían que las tres magníficas estatuas labradas por la buena firma del escultor Juan Cristóbal que se destinan a conservar entre los salmantinos la memoria gloriosa del ilustre poeta Gabriel y Galán, se incorporasen al monumento que se construya en el Campo de San Francisco, para la biblioteca popular y el Consejo acordó que se acoplasen a dicho monumento las tres estatuas a que antes nos referimos.

Las obras de nuestra biblioteca van muy adelantadas y en la primavera próxima esperamos que pueda ser inaugurada.

Federación de Cajas de Ahorros.

Invitados por la Federación de Cajas de Ahorros Vasco-Navarras a que nos constituyéramos en Federación Regional, esta Caja se ha dirigido a las de las provincias extremeño-leonesas solicitando su cooperación y en el año actual, coincidiendo con la inauguración de la biblioteca, tenemos el propósito de congregarnos en ésta a sus representantes, para ver la forma de hacer viable el proyecto de Federación.

Fiesta del Ahorro.

Acordado por el Congreso Internacional del Ahorro que el 31 de Octubre se celebrara en todo el mundo el Día del Ahorro, y ordenando además por disposición oficial el que así se efectuara, esta Caja tomó parte de manera muy principal en la fiesta que se celebró en nuestra ciudad, en dicho día, en el Paraninfo de la Universidad, con asistencia de autoridades, dirigiendo la palabra con gran elocuencia el Presidente de nuestra Institución, demostrando conocimiento profundo del ahorro y previsión, así como organizó actos de propaganda en Peñaranda y Zamora, repartiendo cartillas en las escuelas de las tres ciudades, como se indica al hablar de los donativos.

También organizó un concurso de cuentos con premios por quinientas pesetas, para aquéllos que mejor trataran del ahorro y previsión, premios que recientemente han sido adjudicados y cuyos cuentos se editarán convenientemente, muy en breve.

Este Consejo se ha adherido al Instituto Internacional del ahorro, para así cooperar a la próspera marcha de estas Instituciones.

Servicios.

En el año que nos ocupa se han implantado el sistema de hojas sueltas en nuestra contabilidad, en la parte referente a las cuentas de los impositores, sistema que estimamos tiene grandes ventajas.

También se han adquirido 11.000 bolsas para los lotes de ropas a fin de que exista un mayor aislamiento higiénico y mejor conservación de los mismos.

Para terminar, no nos resta más sino que vosotros digáis si hemos sabido interpretar vuestro mandato, para lo cual hemos puesto toda nuestra actividad y conocimientos al servicio de la buena marcha de esta Institución.

V.º B.º:

El Presidente,
Fernando García Sánchez.

El Secretario,
Gonzalo Miguel del Corral.

BALANCES
— v —
DATOS ESTADISTICOS

CAJA DE AHORROS Y MONTE

ACTIVO

SU SITUACIÓN EN 31

	PESETAS		PESETAS	
Valores efectivos.				
Caja y Bancos.....	213.061	31		
Valores y Fondos Públicos.....	2.538.187	76		
Inmuebles.....	274.229	61		
Muebles, enseres y máquinas de oficina.....	64.724	46		
Excmo. Ayuntamiento de Salamanca.....	25.500	»		
Préstamos sobre ropas.....	91.103	60		
Préstamos sobre alhajas.....	412.629	»		
Préstamos con garantía personal.....	1.914.800	51		
Préstamos con garantía hipotecaria.....	9.776.062	55		
Préstamos con garantía personal en c/c.....	510	»		
Préstamos con garantía hipotecaria en c/c.....	121.000	»		
Valores en venta.....	2.912	87		
Caja de Previsión Social.....	25.000	»		
Efectos timbrados.....	105	»		
Anticipos.....	2.000	»		
Intereses a cobrar.....	337.429	53		
Cuentas transitorias.....	2.600.371	23	18.399.627	43
Valores nominales.				
Fianzas depositadas en el Banco de España.....	28.600	»		
Fianzas.....	15.000	»		
Depósitos voluntarios.....	2.300	»		
Pólizas de crédito en c/c garantía personal.....	500	»		
Pólizas de crédito en c/c garantía hipotecaria.....	179.000	»		
Ropas en garantía de préstamos.....	160.130	35		
Alhajas en garantía de préstamos.....	670.132	85	1.055.663	20
SUMA TOTAL DEL ACTIVO.....			19.455.290	63

El Administrador,
Francisco G. Barrado.

V.º
El Presi
Fernando Gar

DE PIEDAD DE SALAMANCA

DE DICIEMBRE DE 1925

PASIVO

	PESETAS		PESETAS	
Valores efectivos.				
Imponente en la Caja de Ahorros.....	13.472.813	29		
Residuos.....	874	27		
Sellos de ahorro.....	387	30		
Partidas en suspenso.....	370	64		
Donativos. Remanente para 1926.....	4.251	33		
Cuentas transitorias.....	4.064.086	44	17.542.813	27
Capital	652.610	42		
Fondo de reserva	65.439	44	718.049	86
Cuenta de resultados: (Saldo de esta cuenta que representa el beneficio obtenido durante el año 1925.	138.764	30	138.764	30
SUMA IGUAL AL ACTIVO V. E.....				
			18.399.627	43
Valores nominales.				
Acreedores por fianzas.....	43.600	»		
Depositantes.....	2.300	»		
Créditos concedidos en c/c garantía personal.....	500	»		
Créditos concedidos en c/c garantía hipotecaria.....	179.000	»		
Acreedores por ropas en garantía de préstamos.....	160.130	35		
Acreedores por alhajas en garantía de préstamos..	670.132	85	1.055.663	20
SUMA TOTAL DEL PASIVO			19.455.290	63

B.º:
dente,
cía Sánchez.

Salamanca, 31 de Diciembre de 1925.

El Interventor,
Fulgencio Lozano.

EXTRACTO DE LA CUENTA DE PERDIDAS Y GANANCIAS

CONCEPTOS

	Quebrantos.	Beneficios.
Bonificación al personal de la Institución, ingresado en el Instituto Nacional de Previsión.....	47	»
Pérdida sufrida en la cuenta de valores en venta, por no alcanzar los lotes vendidos en subas- tas extraordinarias, el valor por los mismos representado.....	5.650	»
Comisiones, corretajes, timbres e intereses.....	58	»
Quebranto de moneda.....	88	»
Indemnización por deterioro de lotes dejados en garantía.....	27	»
Derechos del Procurador por cobranza del pagaré núm. 3.532.....	10	»
Falta en el arguero de la subasta del día 8 de Noviembre.....	21	»
Pagaré núm. 2.903 cancelado por la Institución.....	50	»
Gastos generales, saldo de esta cuenta, según el libro auxiliar.....	58	»
Intereses abonados en Cajas de Ahorros a los impositores de cartillas diferidas.....	01	»
Idem abonados en Caja de Ahorros a los impositores de cartillas ordinarias.....	64	»
Idem del papel del Estado y Bancos.....	05	»
Idem cargados a la Sucursal de Zamora.....	112.557	52
Idem cobrados del Ayuntamiento de Salamanca.....	»	2.534
Renta de las fincas de Rollán.....	»	42
Residuos cancelados por la Institución.....	»	6.476
Derechos de subasta cargados a los lotes vendidos.....	»	3.063
Alquileres cobrados de huchas.....	»	610
Bonificación del Instituto Nacional de Previsión.....	»	1.001
Ingresos varios.....	»	1.100
Intereses cobrados durante el ejercicio de 1925.....	»	28
Idem a cobrar de préstamos pendientes.....	»	313
	»	200
	»	113
	»	364.360
	»	34
	»	286.551
	»	87
SUMAS TOTALES.....	81	778.883
Saldo de esta cuenta conforme al Balance general.....	138.764	30
	778.883	11

ESTADO COMPARATIVO

	Pesetas.
Utilidades líquidas en 1924.....	133.547,31
Idem id. en 1925.....	138.764,30
MAS EN 1925	5.216,99

DISTRIBUCION DE BENEFICIOS

	Pesetas.	
Beneficios obtenidos en el ejercicio.....	138.764	30
Se destinan:		
Para el fondo de reserva.....	6.938	22
Para amortización.....	{ De inmuebles..... 25.000 { Del mobiliario..... 10.000	35.000
Para fines benéficos y fomento del ahorro.....	20.814	65
Para aumento del capital.....	76.011	43
SUMA IGUAL A LOS BENEFICIOS.....	138.764	30

GASTOS GENERALES

CONCEPTOS	Pesetas.	
Impuestos	3.496	19
Teléfono.....	206	95
Agua	126	»
Personal.....	54.722	10
Pensiones.....	2.499	96
Obras.....	2.103	95
Suscripciones.....	588	50
Limpieza	291	70
Correspondencia.....	440	55
Alumbrado	1.336	09
Calefacción.....	3.106	35
Materiales de Oficina.....	8.353	40
Publicidad.....	1.911	05
Varios gastos	9.462	97
Sucursal Zamora.....	1.933	35
Sucursal Peñaranda.....	160	90
IMPORTE TOTAL DE GASTOS, AÑO 1925.....	90.740	01

INTERESES

CONCEPTOS	EN 1925	EN 1924	MAS EN 1925	MENOS EN 1925
	Pesetas.	Pesetas.	Pesetas.	Pesetas.
Préstamos sobre ropas.....	2.732	3.091	»	359
Renovaciones de préstamos sobre ropas .	3.087	4.148	»	1.060
Préstamos sobre alhajas.....	12.570	9.475	3.095	»
Renovaciones de préstamos sobre alhajas.	8.779	7.582	1.196	»
Préstamos personales... ..	109.617	125.620	»	16.002
Préstamos hipotecarios.....	512.206	453.840	58.365	»
Préstamos hipotecarios en cuenta corriente.	1.127	»	1.127	»
Cuentas corrientes de crédito.....	692	5.708	»	5.016
Intereses de Caja de Ahorro.....	650.812	609.467	63.784	22.439
	483.846	420.133	»	63.713
	166.965	189.333	63.784	86.153
Menos intereses en 1925.....	22.368		22.368	
	189.333	189.333	86.153	86.153

Movimiento del ahorro total en los cuarenta y cinco años de operaciones en la Caja de Ahorros.

Años.	Saldo en 31 de Diciembre.	Variaciones anuales del saldo.	
	Pesetas.		Pesetas.
1881	65.010		
1882	65.259	+	249
1883	90.696	+	25.443
1884	124.925	+	34.229
1885	125.800	+	875
1886	110.669	-	15.131
1887	125.842	+	15.173
1888	193.039	+	67.197
1889	198.039	+	5.000
1890	236.914	+	38.875
1891	248.357	+	11.443
1892	269.340	+	20.983
1893	303.514	+	34.174
1894	351.136	+	47.622
1895	397.573	+	46.437
1896	398.087	+	514
1897	429.320	+	31.233
1898	484.481	+	55.161
1899	575.435	+	90.954
1900	741.301	+	165.866
1901	790.625	+	49.324
1902	849.259	+	58.634
1903	942.972	+	93.713
1904	1.039.554	+	96.582
1905	1.075.184	+	35.630
1906	1.152.299	+	77.115
1907	1.293.708	+	141.409
1908	1.437.103	+	143.395
1909	1.557.623	+	120.520
1910	1.599.402	+	41.779
1911	1.624.081	+	24.679
1912	1.737.899	+	113.818
1913	1.926.004	+	188.105
1914	2.111.725	+	185.721
1915	2.259.915	+	148.190
1916	2.493.825	+	233.410
1917	2.662.356	+	168.531
1918	3.181.378	+	519.022
1919	4.042.330	+	860.952
1920	4.792.325	+	749.995
1921	5.608.453	+	816.128
1922	8.301.872	+	2.693.419
1923	10.339.764	+	2.037.892
1924	11.754.746	+	1.414.982
1925	13.472.843	+	1.718.097
TOTAL.....	93.581.982		13.407.339
MEDIA....	2.079.600		297.940

Representación gráfica del ahorro en los cuarenta y cinco años de operaciones

EN LA

Caja de Ahorros y Monte de Piedad de Salamanca

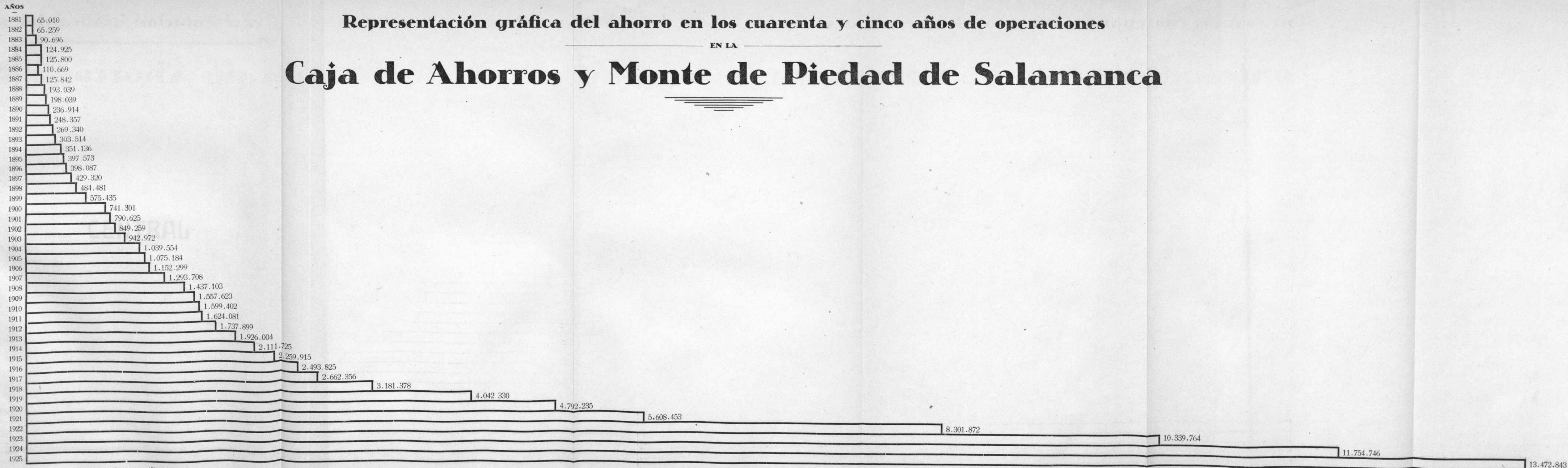

Escala: 20.000 pesetas por milímetro.

CENTRAL

MOVIMIENTO EN LA CAJA DE AHORROS EN EL AÑO 1925

MESES	IMPOSICIONES						REINTEGROS					
	En cañillas diferentes.		NUEVAS		POR CONTINUACION		En cañillas diferentes.		A CUENTA		POR SALDO	
	Operaciones.	Pesetas.	Operaciones.	Pesetas.	Operaciones.	Pesetas.	Operaciones.	Pesetas.	Operaciones.	Pesetas.	Operaciones.	Pesetas.
Enero.....	23	668,00	248	223 348,00	1.409	998.537,98	16	3.026,25	1.386	945.605,68	17	93.182,44
Febrero.....	14	234,00	211	324.231,00	968	656.166,32	1	5,47	800	563.257,13	46	38.153,70
Marzo.....	12	66,00	240	268.484,10	966	560.378,11	3	340,77	867	705.110,23	36	8.149,06
Abril.....	5	24,00	244	309.797,00	997	824.095,25	1	158,26	990	716.689,58	248	55.451,88
Mayo.....	16	251,00	243	77.740,15	998	658.358,02	1	4,00	845	698.436,85	46	33.501,83
Junio.....	2	35,00	190	206.993,00	934	546.061,83	»	»	848	977.825,86	42	45.375,15
Julio.....	13	669,00	167	199.753,85	1 041	687.582,37	2	1,50	852	714.917,11	85	58.526,71
Agosto.....	9	31,00	214	66.453,00	850	579.951,08	»	»	844	703.899,02	54	71.933,96
Septiembre...	12	121,00	164	85.981,00	927	728.000,24	1	301,00	824	693.977,64	55	47.874,04
Octubre.....	4	16,00	198	205.983,00	1.062	734.806,09	»	»	845	827.902,69	54	58.657,72
Noviembre....	52	314,00	601	353.181,50	1.064	894.608,45	»	»	847	1.258.226,25	50	25.041,15
Diciembre....	16	458,00	348	215.449,00	908	413.367,51	»	»	846	649.421,39	44	168.989,76
Imposiciones nuevas.....	178	2.887,00	3.068	2.537.394,60	12.124	8.281.913,25	25	3.837,25	10.794	9.455.269,43	837	705.337,40
Imposiciones diferidas.....	»	»	»	»	3.068	2.537.394,60	»	»	837	705.337,40	»	»
	»	»	»	»	178	2.887,00	»	»	25	3.837,25	»	»
TOTALES.....	»	»	»	»	15.370	10.822.194,85	»	»	11.656	10.164.444,08	»	»

EL AHORRO POR MESES - AÑO 1925

MESES	IMPOSICIONES		REINTEGROS		AHORRO NETO	
	Opera- ciones.	Pesetas.	Opera- ciones.	Pesetas.	MÁS — Pesetas.	MENOS — Pesetas.
Enero.	1.657	1.221.885,98	1.463	1.038.788,12	183.097,86	
Febrero....	1.179	980.397,32	846	601.410,83	378.986,49	
Marzo.....	1.206	828.862,21	903	712.259,29	115.602,92	
Abril.....	1.241	1.133.892,25	1.238	772.141,46	361.750,79	
Mayo	1.241	736.098,17	891	631.938,68	4.159,49	
Junio.....	1.124	753.054,83	890	1.023.701,01		270.646,18
Julio.....	1.208	887.336,22	937	773.443,82	113.892,40	
Agosto....	1.064	646.404,08	898	775.832,98		129.428,90
Septiembre.	1.091	813.981,24	879	741.851,68	72.129,56	
Octubre. . .	1.260	940.789,09	899	886.560,41	54.228,68	
Noviembre.	1.665	1.247.789,95	897	1.283.267,40		35.477,45
Diciembre .	1.256	628.816,51	890	818.411,15		189.594,64
TOTALES..	15.192	10.819.307,85	11.631	10.160.606,83	1.283.848,19	625.147,17
Diferidas...	178	2.887,00	25	3.837,25		950,25
	15.370	10.822.194,85		10.164.444,08	1.283.848,19	626.097,42
					626.097,42	
					657.750,77	

COMPARACION

Imposiciones en 1925.....	15.370	Por Pesetas.	10.822.194,85
» en 1924	13.955	» »	8.502.252,92
Más en 1925.....	1.415		2.319.941,93
Reintegros en 1925.....	11.631	Por Pesetas.	10.164.444,08
» en 1924.....	10.260	» »	7.690.250,71
Más en 1925.....	1.371		2.474.193,37

Clasificación de las imposiciones verificadas

MESES	De 1 peseta a 25		De 26 a 75		De 76 a 250		De 251 a 500	
	Opera- ciones.	Pesetas.	Opera- ciones.	Pesetas.	Opera- ciones.	Pesetas.	Opera- ciones.	Pesetas.
Enero.....	510	10.648,39	270	15.419,12	394	60.727,79	169	68.445,78
Febrero.....	369	6.488,75	192	9.643,50	236	34.378,08	142	57.116,74
Marzo.....	391	5.313,00	201	10.471,05	262	39.993,75	122	47.934,20
Abril.....	371	4.763,75	196	10.063,90	238	35.908,70	131	51.379,25
Mayo.....	411	6.267,09	201	10.204,47	246	37.007,71	144	56.402,85
Junio.....	311	3.434,90	186	9.509,75	266	38.694,00	126	50.103,00
Julio.....	334	3.860,70	214	10.597,05	291	44.941,10	120	48.357,80
Agosto.....	371	3.163,30	180	8.703,45	207	31.122,95	114	44.275,00
Septiembre.....	286	3.129,00	174	9.032,50	235	36.106,55	125	50.899,24
Octubre.....	328	3.675,50	195	10.073,05	282	44.708,70	159	64.838,70
Noviembre.....	880	6.021,00	170	8.689,95	248	37.717,95	127	51.551,00
Diciembre.....	554	3.882,06	168	8.658,44	217	32.938,00	109	43.090,10
TOTALES.. ...	5.116	60.647,44	2.348	121.066,23	3.122	474.245,28	1.588	634.393,66
Idem en diferidas.	151	814,00	20	943,00	7	1.130,00	»	»
TOTALES.....	5.267	61.461,44	2.368	122.009,23	3.129	475.375,28	1.588	634.393,66

durante el año 1925 en la Caja de Ahorros.

De 501 a 1.000		De 1.001 a 5.000		De 5.001 a 10.000		De 10.000 en adelante.		TOTAL	
Opera- ciones.	Pesetas.	Opera- ciones.	Pesetas.	Ope- raciones.	Pesetas.	Ope- raciones.	Pesetas.	Opera- ciones.	Pesetas.
116	93.713,25	154	365.000,14	33	235.115,31	11	372.816,20	1.657	1.221.885,98
98	84.612,55	108	287.646,52	23	185.635,18	10	314.876,00	1.179	980.397,32
104	86.346,95	95	239.542,13	16	126.550,00	15	272.711,13	1.206	828.862,21
103	86.376,92	157	403.413,16	33	256.204,80	12	285.781,77	1.241	1.133.892,25
103	85.043,54	116	296.647,51	11	84.925,00	9	159.600,00	1.241	736.098,17
100	82.691,83	107	283.266,35	20	145.605,00	8	139.750,00	1.124	753.054,83
107	89.311,37	114	292.978,35	15	102.468,00	13	294.821,85	1.208	887.336,22
90	71.468,83	75	185.280,55	20	154.600,00	7	147.790,00	1.064	646.404,08
95	80.133,00	150	368.809,20	19	145.877,00	7	119.994,75	1.091	813.981,24
126	105.063,66	139	345.490,48	19	137.800,00	12	229.139,00	1.260	940.789,09
89	75.284,80	105	256.814,25	28	214.371,00	18	597.340,00	1.665	1.247.789,95
87	70.763,70	100	230.567,21	13	105.070,00	8	133.847,00	1.256	628.816,51
1.218	1.010.810,40	1.420	3.555.455,85	250	1.894.221,29	130	3.068.467,70	15.370	10.819.307,85
»	»	»	»	»	»	»	»	170	2.887,00
1.218	1.010.810,40	1.420	3.555.455,85	250	1.894.221,29	130	3.068.467,70	15.370	10.822.194,85

PRESTAMOS SOBRE ROPAS

MESES	EMPEÑOS			RENOVACIONES		DESEMPEÑOS		A VENTAS Entradas en venta.	
	Lotes.	Números.	Pesetas.	Lotes.	Pesetas.	Lotes.	Pesetas.	Lotes.	Pesetas.
Enero.....	1.789	1 al 1.793	14.103,00	659	5.844,10	1.230	8.723,20	137	828,00
Febrero.....	1.599	1.794 » 3.391	12.020,55	484	4.200,90	1.401	10.893,55	99	602,75
Marzo.....	1.860	3.392 » 5.251	14.475,75	322	3.010,30	1.312	9.552,10	140	831,00
Abril.....	1.759	5.252 » 7.009	14.604,50	675	5.915,70	1.586	11.605,95	122	807,10
Mayo.....	1.630	7.010 » 8.647	12.363,25	522	5.059,75	1.562	11.312,95	111	646,50
Junio.....	1.603	8.648 » 10.258	14.002,00	646	6.108,90	1.450	10.825,60	134	798,00
Julio.....	1.613	10.259 » 11.872	13.376,50	757	7.006,00	1.446	11.377,80	97	740,50
Agosto.....	1.514	11.873 » 13.385	11.742,75	582	5.303,30	1.556	12.732,20	94	761,00
Septiembre.....	1.422	13.386 » 14.807	12.678,00	625	5.389,30	1.637	14.201,00	111	769,50
Octubre.....	1.539	14.808 » 16.346	15.464,00	480	5.005,00	1.591	13.705,90	82	699,50
Noviembre.....	1.575	16.347 » 17.921	15.049,00	404	3.448,70	1.553	13.716,10	85	744,50
Diciembre.....	1.540	17.922 » 19.460	13.460,00	727	6.822,30	1.354	14.385,50	118	775,75
TOTALES.....	19.450		163.339,30	6.883	63.114,25	17.678	143.031,85	1.330	9.024,10

COMPARACION	EMPEÑOS		RENOVACIONES		DESEMPEÑOS		VENTAS	
	Lotes.	Pesetas.	Lotes.	Pesetas.	Lotes.	Pesetas.	Lotes.	Pesetas.
En 1924.....	21.756	Por pesetas. ... 160.453,15	6.677	62.107,85	19.643	146.485,90	1.683	11.852,70
En 1925.....	19.450	» 163.339,30	6.883	63.114,25	17.678	143.031,85	1.330	9.024,10
Más en 1925.....	2.306	2.886,15	206	1.006,40	1.965	3.454,05	353	2.828,60
Menos en 1925.....								

PRESTAMOS Y CREDITOS EN CUENTA CORRIENTE

MESES	CONCEDIDOS						INGRESOS A CUENTA Y POR SALDO			
	Pagarés.		Hipotecas.		Per cuentas corrientes con garantía hipotecaria. Valor nominal.		Per pagarés.			
	Nº	Monto	Nº	Monto	Nº	Monto	Nº	Monto		
Enero.....	23	83.575,00	10	99.145,00	»	»	59	116.999,25	19	60.946,00
Febrero.....	11	87.980,00	21	512.450,00	»	»	73	112.684,30	24	97.954,95
Marzo.....	20	50.391,00	14	162.690,95	»	»	66	78.061,66	18	62.682,00
Abril.....	18	63.100,00	14	123.000,00	»	»	53	110.765,93	23	99.263,80
Mayo.....	14	82.150,00	9	110.950,00	»	»	59	74.675,30	22	102.367,45
Junio.....	14	71.500,00	15	209.800,00	»	»	53	77.143,93	24	62.625,00
Julio.....	12	54.150,00	9	123.100,00	2	27.000,00	46	47.763,90	17	32.360,00
Agosto.....	10	30.540,00	7	22.700,00	1	20.000,00	33	49.565,93	15	41.220,00
Septiembre.....	15	74.360,00	9	53.640,00	1	55.000,00	65	131.888,70	23	69.227,00
Octubre.....	12	38.500,00	3	48.900,00	2	27.000,00	74	162.534,31	28	197.816,70
Noviembre.....	19	69.135,00	9	186.750,00	»	»	55	76.651,97	30	144.586,50
Diciembre.....	10	39.800,00	11	174.100,45	1	50.000,00	63	126.850,35	42	212.330,55
<i>Concedidos y saldados..</i>	178		131		7		699		285	
TOTAL PESETAS.....		745.181,00		1.827.226,40		134.000,00		1.165.585,53		1.183.379,95
COMPARACION										
En 1925.....	178	745.181,00	131	1.827.226,40	8	134.000,00	699	1.165.585,53	285	1.183.379,95
En 1924.....	199	955.710,00	175	2.854.446,16			663	1.166.681,90	286	1.319.032,67
Más en 1925.....					8	134.000,00	36			
Menos en 1925.....	21	210.529,00	44	1.027.219,76				1.096,37	1	135.652,72

SUCURSAL DE PEÑARANDA

Movimiento en la Caja de Ahorros durante el año 1925.

MESES	IMPOSICIONES						REINTEGROS					
	En carfillas dife- ridas.		NUEVAS		POR CONTINUACION		En carfillas dife- ridas.		A CUENTA		POR SALDO	
	Ope- racion- nes.	Pesetas.	Ope- racion- nes.	Pesetas.	Ope- racion- nes.	Pesetas.	Ope- racion- nes.	Pesetas.	Ope- racion- nes.	Pesetas.	Ope- racion- nes.	Pesetas.
Enero.....	1	64,00	35	25.559,00	73	33.662,82	»	»	29	29.648,97	»	»
Febrero.....	»	»	5	10.894,66	58	63.462,15	»	»	30	88.690,00	»	113,18
Marzo.....	1	25,00	10	10.340,00	54	31.814,95	»	»	23	25.129,00	»	»
Abril.....	»	»	11	19.467,00	56	24.585,50	»	»	34	54.157,79	»	»
Mayo.....	»	»	6	15.820,00	64	68.988,45	»	»	47	39.573,00	»	2.113,67
Junio.....	1	34,00	5	5.560,00	49	34.209,00	1	132,00	37	78.382,46	»	»
Julio.....	»	»	27	4.613,10	39	15.984,85	»	»	21	8.355,00	»	»
Agosto.....	2	84,59	3	194,00	49	108.388,96	»	»	27	25.827,00	»	22,02
Septiembre.....	»	»	3	525,00	52	28.819,61	»	»	25	39.844,66	»	590,51
Octubre.....	1	113,80	17	17.444,00	76	28.916,00	»	»	23	34.426,28	»	131,51
Noviembre.....	»	»	116	9.294,00	94	70.808,70	»	»	25	52.914,00	»	688,97
Diciembre.....	3	373,52	23	18.467,00	133	80.491,55	»	»	42	40.035,30	»	1,42
Imposiciones nue- vas.....	9	694,91	261	138.177,76	797	580.102,54	1	132 »	363	516.983,46	16	3.661,28
Imposiciones espe- ciales.....	»	»	»	»	261	138.177,76	»	»	16	3.661,28	»	»
TOTALES.....	»	»	»	»	9	694,91	»	»	1	132,00	»	»
	»	»	»	»	1.067	718.975,21	»	»	380	520.776,74	»	»

Clasificación de las imposiciones

MESES	DE 1 PESETA A 25		DE 26 A 75		DE 76 A 250		DE 251 A 500	
	Ope- raciones.	Pesetas.	Ope- raciones.	Pesetas.	Ope- raciones.	Pesetas.	Ope- raciones.	Pesetas.
Enero.....	44	301,60	17	1.095,41	22	2.652,62	7	2.857,40
Febrero.	19	144,70	12	513,66	11	1.678,00	6	2.047,00
Marzo.....	27	220,12	6	236,00	10	1.337,38	6	2.511,00
Abril... ..	26	234,50	3	140,00	16	2.278,00	7	3.175,00
Mayo.....	21	162,07	13	649,62	6	980,00	7	2.588,50
Junio.....	22	235,00	5	203,00	9	1.346,00	9	3.720,00
Julio.....	38	217,00	11	522,10	9	1.269,00	4	1.489,85
Agosto....	14	126,96	13	714,00	9	1.198,00	4	1.394,00
Septiembre... ..	19	157,00	12	623,50	12	1.866,45	5	1.850,00
Octubre... ..	54	376,50	7	293,00	10	1.550,00	4	1.606,00
Noviembre	159	786,00	9	464,00	11	1.555,30	11	4.211,00
Diciembre.....	101	809,55	18	878,00	12	1.696,00	5	1.925,00
TOTALES.....	544	3.771,00	126	6.332,29	137	19.406,75	75	29.374,75

verificadas durante el año de 1925.

DE 501 A 1.000		DE 1.001 A 5.000		DE 5.001 A 10.000		DE 10.001 EN ADELANTE		TOTAL	
Operaciones.	Pesetas.	Operaciones.	Pesetas.	Operaciones.	Pesetas.	Operaciones.	Pesetas.	Operaciones.	Pesetas.
6	3.665,00	9	24.445,00	3	24.204,79	»	»	108	59.221,82
4	3.573,45	7	17.900,00	2	15.500,00	2	33.000,00	63	74.356,81
7	6.400,00	7	15.450,45	»	»	1	16.000,00	64	42.154,95
5	5.300,00	8	15.925,00	2	17.000,00	»	»	67	44.052,50
9	6.564,81	8	21.533,45	5	42.000,00	1	10.300,00	70	84.778,45
4	2.765,00	3	11.000,00	1	6.500,00	1	14.000,00	54	39.769,00
2	1.400,00	2	5.700,00	»	»	»	»	66	10.597,95
3	2.100,00	5	15.550,00	2	13.500,00	2	74.000,00	52	108.582,96
4	2.950,00	1	3.000,00	1	7.442,34	1	11.455,32	55	29.344,61
9	6.434,50	7	18.100,00	2	18.000,00	»	»	93	46.360,00
6	4.886,40	11	28.200,00	2	20.000,00	1	20.000,00	210	80.102,70
7	5.900,00	9	19.750,00	2	16.000,00	2	52.000,00	156	98.958,55
66	51.939,16	77	196.553,90	22	180.147,13	11	230.755,32	1.058	718.280,30

AHORRO POR MESES - AÑO DE 1925

MESES	IMPOSICIONES		REINTEGROS		AHORRO NETO	
	Opera- ciones.	Pesetas.	Ope- raciones.	Pesetas.	MAS — Pesetas.	MENOS — Pesetas.
Enero	108	59.221,82	29	29.648,97	29.572,85	»
Febrero	63	74.356,81	32	88.803,18	»	14.446,37
Marzo	64	42.154,95	23	25.129,00	17.025,95	»
Abril	67	44.052,50	34	54.157,79	»	10.105,29
Mayo	70	84.778,45	51	41.686,67	43.091,78	»
Junio	54	39.769,00	37	78.382,46	»	38.613,46
Julio	66	10.597,95	21	8.355,00	2.242,95	»
Agosto	52	108.582,96	28	25.849,02	82.733,94	»
Septiembre	55	29.344,61	27	40.435,17	»	11.090,56
Octubre	93	46.360,00	25	34.557,79	11.802,21	»
Noviembre	210	80.102,70	29	53.602,97	26.499,73	»
Diciembre	156	98.958,55	43	40.036,72	58.921,83	»
TOTALES	1.058	718.280,30	379	520.644,74	271.891,24	74.255,68

PRESTAMOS SOBRE ROPAS

MESES	EMPEÑOS			DESEMPEÑOS	
	Lotes.	Números.	Pesetas.	Lotes.	Pesetas.
Enero	31	741 a1 771	356,00	20	166,50
Febrero	47	772 » 818	384,10	27	269,10
Marzo.....	50	819 » 868	257,45	29	196,35
Abril.....	62	869 » 930	441,00	30	207,00
Mayo.....	54	931 » 984	336,50	31	206,50
Junio.	45	985 » 1.028	309,50	40	288,60
Julio..	33	1.029 » 1.061	306,00	56	444,50
Agosto.....	21	1.062 » 1.082	191,10	89	584,35
Septiembre	15	1.083 » 1.097	111,50	32	195,50
Octubre.....	23	1.098 » 1.120	181,25	32	219,35
Noviembre.....	47	1.121 » 1.168	328,00	23	209,50
Diciembre.....	55	1.169 » 1.223	444,20	42	345,60
TOTALES....	483	»	3.646,60	451	3.332,85

PRESTAMOS SOBRE ALHAJAS

MESES	EMPEÑOS			DESEMPEÑOS	
	Lotes.	Número.	Pesetas.	Lotes.	Pesetas.
Enero.....	24	447 al 470	6.119,30	18	4.539,10
Febrero.....	20	471 » 490	3.041,10	20	2.115,10
Marzo	24	491 » 514	2.877,20	13	873,80
Abril.. .. .	27	515 » 541	3.895,00	17	1.135,60
Mayo.. .. .	17	542 » 558	1.785,80	12	437,20
Junio.....	21	559 » 579	1.263,30	17	649,90
Julio	12	580 » 591	2.685,80	20	894,60
Agosto.....	12	592 » 603	737,40	21	2.345,00
Septiembre	9	604 » 612	1.169,50	9	205,20
Octubre.....	18	613 » 630	4.471,50	18	12.156,30
Noviembre.....	15	631 » 645	1.506,50	19	669,30
Diciembre.....	18	646 » 663	3.947,60	13	2.186,20
TOTALES.	217	»	33.500,00	197	28.207,30

PAGARES DE PRESTAMOS E HIPOTECAS. AÑO 1925

MESES	CONCEDIDOS				INGRESOS A CUENTA Y POR SALDO			
	PAGARES		HIPOTECAS		POR PAGARES		POR HIPOTECAS	
	Opera- cio- nes.	Pesetas.	Opera- cio- nes.	Pesetas.	Opera- cio- nes.	Pesetas.	Opera- cio- nes.	Pesetas.
Enero.....	6	8.600,00	»	»	4	750,00	1	20.000,00
Febrero....	9	6.625,00	»	»	3	3.100,00	1	500,00
Marzo.....	6	6.825,00	»	»	10	5.050,00	»	»
Abril.....	5	11.250,00	8	133.627,00	6	2.175,00	1	200.000,00
Mayo.....	5	46.500,00	1	168.000,00	6	4.250,00	»	»
Junio	5	9.250,00	»	»	2	540,00	»	»
Julio	2	2.250,00	»	»	3	1.550,00	»	»
Agosto.....	5	9.850,00	1	1.000,00	2	4.000,00	»	»
Septiembre.	4	9.000,00	»	»	8	2.125,00	»	»
Octubre....	5	8.350,00	»	»	15	14.075,00	»	»
Noviembre..	2	8.000,00	»	»	14	10.100,00	1	6.000,00
Diciembre..	1	1.500,00	»	»	18	14.850,00	»	»
TOTALES..	55	128.000,00	10	302.627,00	91	62.565,00	4	226.500,00

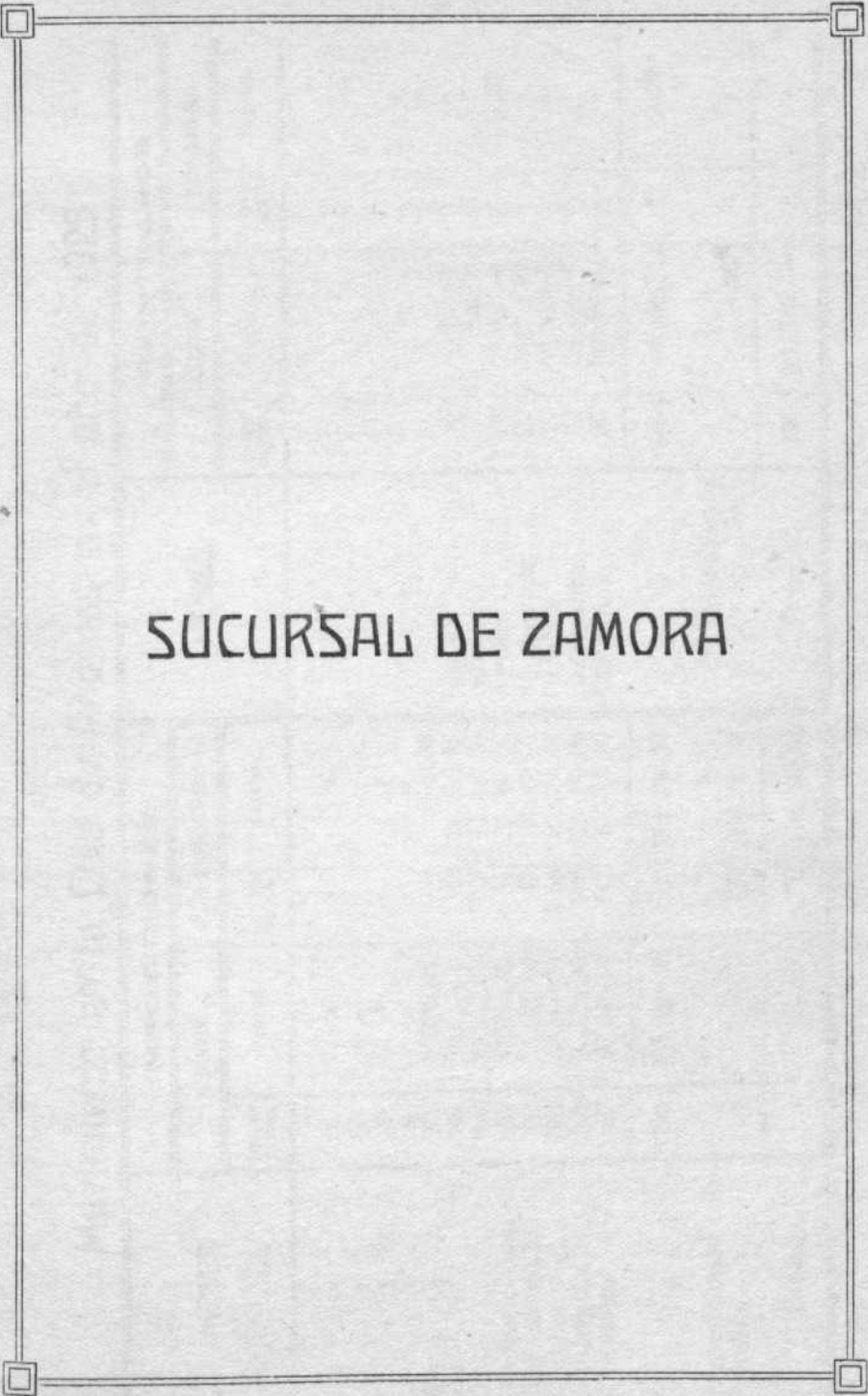

SUCURSAL DE ZAMORA

ZUCERZAHLE SAMMEL

Movimiento en la Caja de Ahorros en el año de 1925

MESES	IMPOSICIONES				MESES	REINTEGROS					
	NUEVAS		POR CONTINUACION			A CUENTA		POR SALDO			
	Opera- ciones.	Pesetas.	Opera- ciones.	Pesetas.		Opera- ciones.	Pesetas.	Opera- ciones.	Pesetas.		
»	»	»	»	»	»	»	»	»	»	»	»
»	»	»	»	»	»	»	»	»	»	»	»
»	»	»	»	»	»	»	»	»	»	»	»
»	»	»	»	»	»	»	»	»	»	»	»
Mayo	55	20.158,00	9	630,00	8	524,00	8	524,00	»	»	»
Junio	85	38.317,00	42	36.223,48	7	18.100,00	7	18.100,00	»	»	»
Julio	64	77.222,00	37	11.435,00	19	57.962,48	19	57.962,48	1	1,00	»
Agosto	59	47.955,48	61	57.363,00	26	84.012,00	26	84.012,00	»	»	»
Septiembre	50	21.520,00	47	58.206,00	28	69.760,66	28	69.760,66	»	»	»
Octubre	102	60.688,00	66	82.504,66	32	86.348,00	32	86.348,00	»	»	»
Noviembre	260	36.891,00	114	73.641,00	25	49.829,00	25	49.829,00	»	»	»
Diciembre	57	51.648,00	145	62.127,00	145	366.536,14	145	366.536,14	1	1,00	»
Imposiciones nue- vas	»	»	732	354.399,48	Reintegros por saldo	»	»	»	1	1,00	»
TOTALES	»	»	1.253	736.529,62	TOTALES	»	»	»	146	366.537,14	»

Clasificación de las imposiciones verificadas

MESES	DE 1 PESETA A 25		DE 26 A 75		DE 76 A 250		DE 251 A 500	
	Ope- racio- nes.	Pesetas.	Ope- racio- nes.	Pesetas.	Ope- racio- nes.	Pesetas.	Ope- racio- nes.	Pesetas.
»	»	»	»	»	»	»	»	»
»	»	»	»	»	»	»	»	»
»	»	»	»	»	»	»	»	»
»	»	»	»	»	»	»	»	»
Mayo.....	36	409,00	4	199,00	19	2.380,00	1	300,00
Junio.....	80	655,50	5	185,00	11	1.684,00	9	3.850,00
Julio.....	34	174,00	10	580,00	22	3.148,00	9	3.825,00
Agosto.....	58	442,00	13	601,00	16	2.480,00	10	3.597,00
Septiembre.....	48	249,00	5	240,00	12	1.667,00	11	4.272,00
Octubre.....	101	571,00	14	605,00	9	1.300,00	12	4.425,00
Noviembre.....	320	1.580,00	14	778,00	10	1.419,00	9	3.530,00
Diciembre.....	144	863,00	16	768,00	13	1.663,00	7	3.031,00
TOTALES.....	821	4.943,50	81	3.956,00	112	15.741,00	68	26.830,00

durante el año 1925, en la Caja de Ahorros.

DE 501 A 1.000		DE 1.001 A 5.000		DE 5.001 A 10.000		DE 10.001 EN ADELANZE		TOTAL	
Operaciones.	Pesetas.	Operaciones.	Pesetas.	Operaciones.	Pesetas.	Operaciones.	Pesetas.	Operaciones.	Pesetas.
»	»	»	»	»	»	»	»	»	»
»	»	»	»	»	»	»	»	»	»
»	»	»	»	»	»	»	»	»	»
»	»	»	»	»	»	»	»	»	»
1	1.000,00	1	3.000,00	2	13.500,00	»	»	64	20.788,00
10	7.076,50	10	26.600,00	1	10.000,00	1	24.489,48	127	74.540,48
12	9.563,00	9	28.367,00	4	28.000,00	1	15.000,00	101	88.657,00
6	5.150,00	13	28.559,00	»	»	4	64.489,48	120	105.318,48
7	6.288,00	12	35.860,00	1	6.150,00	1	25.000,00	97	79.926,00
13	10.675,00	13	39.650,00	3	21.500,00	3	64.466,66	168	143.192,66
5	4.175,00	11	23.500,00	2	11.550,00	3	64.000,00	374	110.532,00
8	6.950,00	8	17.000,00	3	23.000,00	3	60.500,00	202	113.775,00
62	50.877,50	77	202.536,00	16	113.700,00	16	317.945,62	1.253	736.529,62

EL AHORRO POR MESES - AÑO 1925

MESES	IMPOSICIONES		REINTEGROS		AHORRO NETO	
	Opera- ciones.	Pesetas.	Opera- ciones.	Pesetas	MAS	MENOS
					Pesetas.	Pesetas.
»	»	»	»	»	»	»
»	»	»	»	»	»	»
»	»	»	»	»	»	»
»	»	»	»	»	»	»
Mayo.....	64	20.788,00	»	»	20.788,00	»
Junio.....	127	74.540,48	8	524,00	74.016,48	»
Julio.....	101	88.657,00	7	18.100,00	70.557,00	»
Agosto.. . . .	120	105.318,48	20	57.963,48	47.355,00	»
Septiembre..	97	79.726,00	26	84.012,00	»	4.286,00
Octubre.....	168	143.192,66	28	69.760,66	73.432,00	»
Noviembre.	374	110.532,00	32	86.348,00	24.184,00	»
Diciembre..	202	113.775,00	25	49.829,00	63.946,00	»
TOTALES.	1.253	736.529,62	146	366.537,14	374.278,48	4.286,00
					4.286,00	
					369.992,48	

PRESTAMOS SOBRE ROPAS

MESES	EMPEÑOS			RENOVACIONES		DESEMPEÑOS	
	Lotes.	Números.	Pesetas.	Lotes.	Pesetas.	Lotes.	Pesetas.
Enero.....	»	»	»	»	»	»	»
Febrero.....	»	»	»	»	»	»	»
Marzo.....	»	»	»	»	»	»	»
Abril.....	»	»	»	»	»	»	»
Mayo.....	54	1 al	728,50	»	»	6	57,00
Junio.....	313	55 »	4.077,00	»	»	66	901,50
Julio.....	315	368 »	3.155,00	»	»	100	654,50
Agosto.....	303	683 »	2.801,00	»	»	167	1.169,50
Septiembre.....	283	986 »	2.604,50	»	»	218	1.913,00
Octubre.....	266	1.269 »	2.556,00	»	»	232	2.017,50
Noviembre.....	417	1.535 »	4.753,50	»	»	303	3.198,50
Diciembre.....	316	1.952 »	3.088,50	78	1.173,00	232	1.869,00
TOTALES.....	2.267		23.764,00	78	1.173,00	1.324	11.780,50

PRESTAMOS SOBRE ALHAJAS

MESES	EMPEÑOS			DESEMPEÑOS	
	Lotes.	Números.	Pesetas.	Lotes.	Pesetas.
Enero.....	»	»	»	»	»
Febrero.....	»	»	»	»	»
Marzo.....	»	»	»	»	»
Abril.....	»	»	»	»	»
Mayo.....	38	1 al 38	1.699,00	»	»
Junio.....	76	39 » 114	7.742,00	13	822,00
Julio.....	87	115 » 201	7.434,50	25	1.887,50
Agosto.....	76	202 » 277	5.019,50	26	794,00
Septiembre.....	94	278 » 371	7.976,00	54	4.331,50
Octubre.....	76	372 » 447	5.951,50	39	1.858,00
Noviembre.....	73	448 » 520	4.428,00	41	2.372,00
Diciembre.....	80	521 » 600	4.815,00	64	5.406,00
TOTALES. . .	600		45.065,50	262	17.471,00

Préstamos y créditos en cuenta corriente.

MESES	CONCEDIDOS			INGRESOS A CUENTA Y POR SALDO		
	Pagarés.	Hipotecas.		Pagarés.	Hipotecas.	
Enero.....	»	»	»	»	»	»
Febrero.....	»	»	»	»	»	»
Marzo.....	»	»	»	»	»	»
Abril.....	»	»	»	»	»	»
Mayo.....	»	»	»	»	»	»
Junio.....	10	»	»	»	»	»
Julio.....	8	»	»	3	16.650	»
Agosto.....	13	»	»	»	»	»
Septiembre.....	9	»	»	2	2.500	»
Octubre.....	9	»	»	3	3.900	»
Noviembre.....	12	»	»	5	21.350	»
Diciembre.....	16	»	»	6	19.900	»
<i>Concedidos y sal-</i>						
<i>dados.....</i>	77	»	»	19	»	»
TOTAL PTAS.		»	»	»	64.300	»
		246.875	»	»	»	»
			»	»	386.750	»

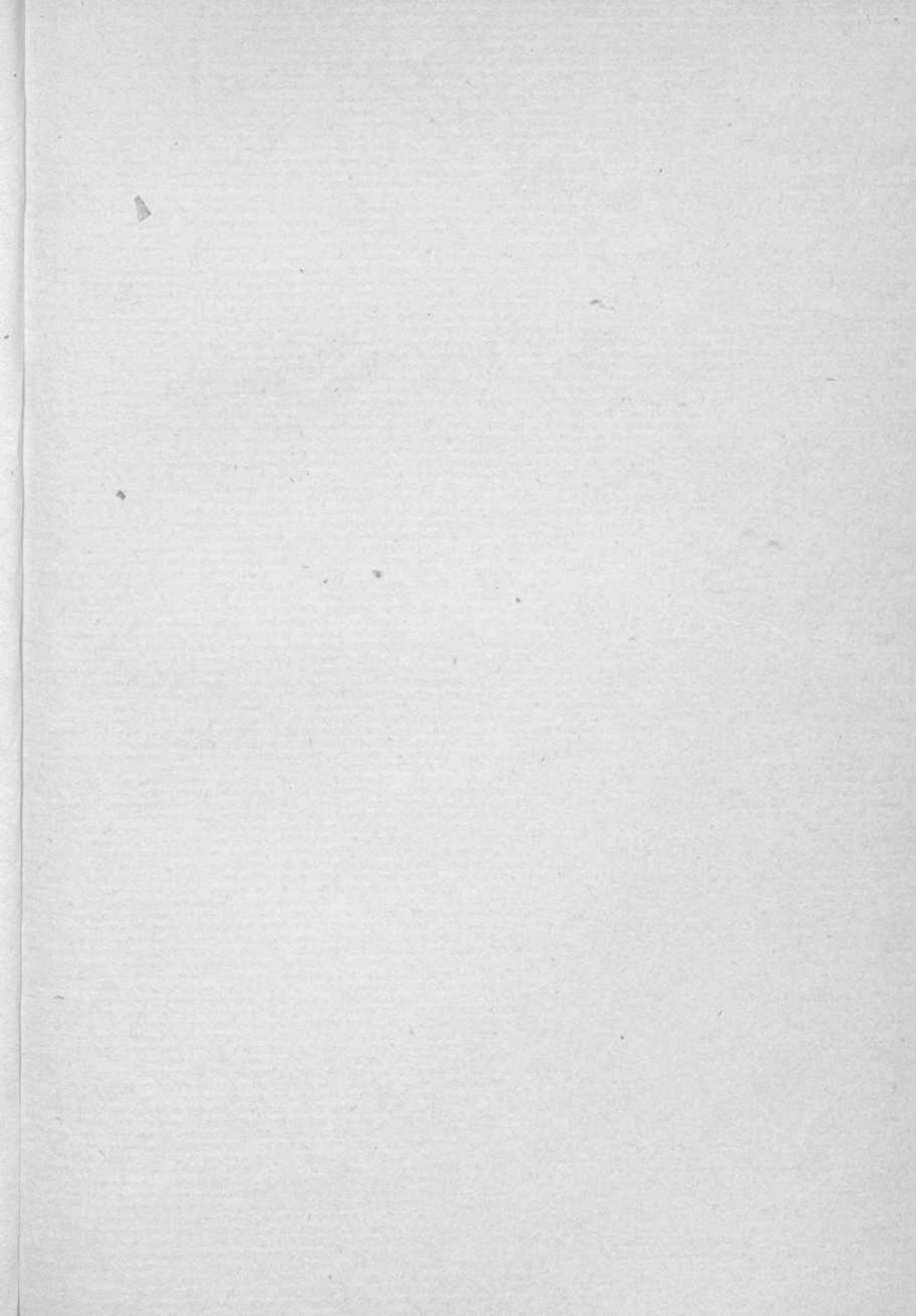

206



SALAMANCA
Imp. y Lib. de Francisco Núñez.
1926