

PORTFOLLO FOTOGRAFICO DE ESPAÑA



G-F 1590

Cupón N.º 12

2000 4

ZAMORA

A. MARTIN
EDITOR
BARCELONA

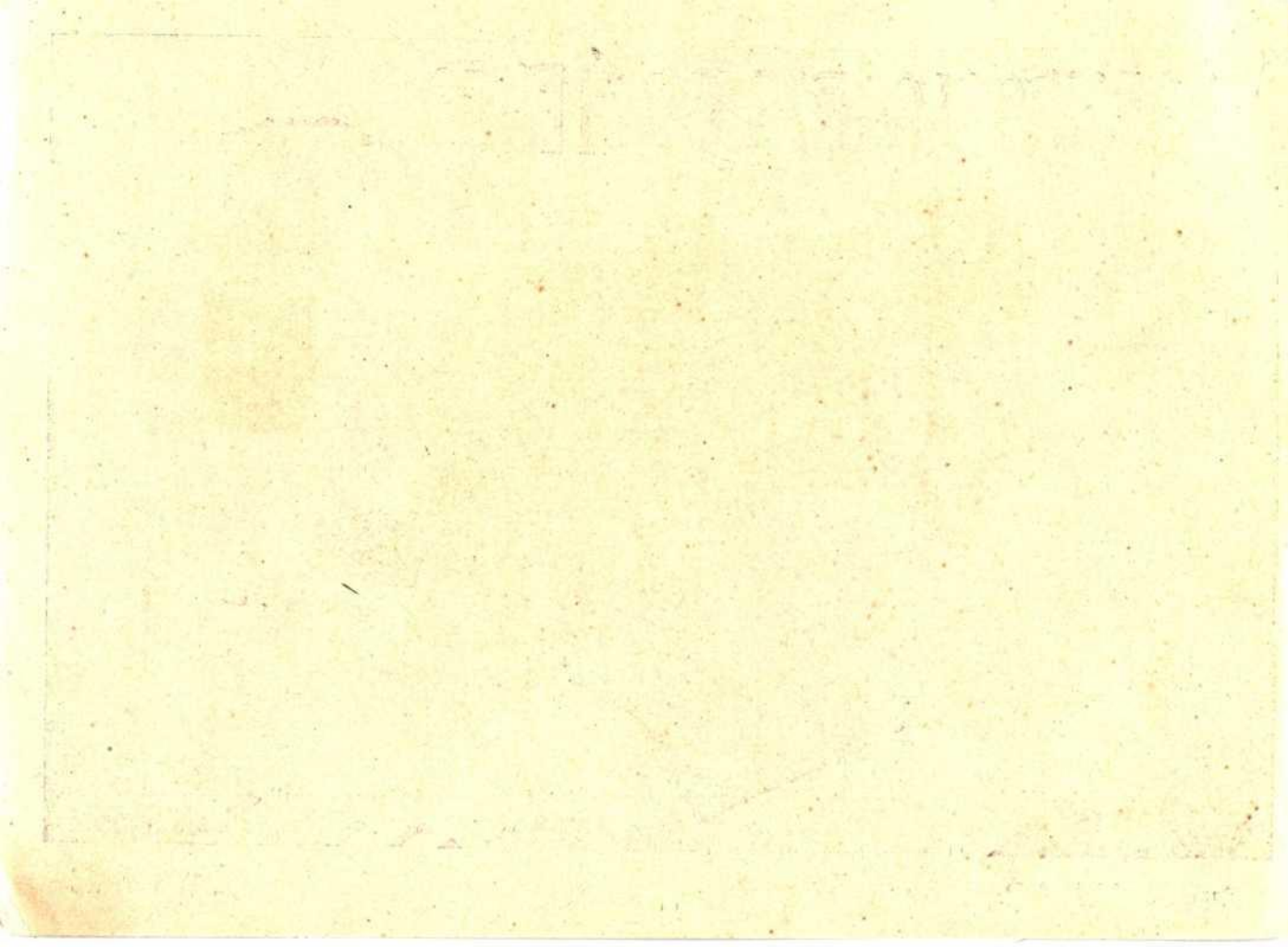

DGCL
A

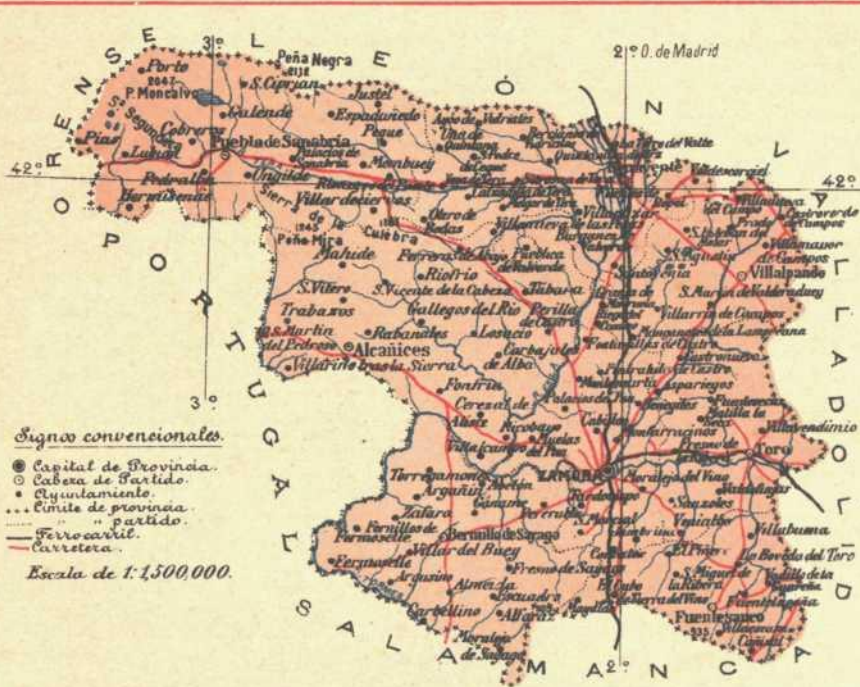

ZAMORA

ALBERTO MARTIN
EDITOR - BARCELONA

Signos convencionales.

- Capital de Provincia.
- Cabeza de Partido.
- Ayuntamiento.
- ... Limite de provincia.
- ... " partido.
- Ferro-carriil.
- Carretera.

Escala de 1:1,500,000.



R. 36988

Tit. 37173

C. 1056075



PROVINCIA DE ZAMORA

Formó parte del antiguo reino de León, confinando por el N. con la provincia de este último nombre y parte de la de Valladolid; tiene al E. la que se acaba de nombrar; al S., la de Salamanca, y al O., la de Orense y Portugal. Se halla situada entre los $41^{\circ} 7' 10''$ y $42^{\circ} 20' 18''$ latitud Norte y $1^{\circ} 31' 38''$ y $3^{\circ} 20' 18''$ longitud Oeste del meridiano de Madrid. La extensión es de 10,642 k.² con 275,545 habitantes.

Su gobierno civil es de 3.^a clase, contando 300 municipios repartidos entre los 8 partidos judiciales que se indican, dependientes de la Audiencia provincial. Pertenece al 7.^o cuerpo de ejército, cuya capitalidad es Valladolid.

En su límite con las provincias de León y Orense se levantan las sierras Calva, Cabrera y Peña Negra, figurando

entre las principales montañas de esta jurisdicción el pico de Porto, de 1,273 metros de altura; Moncalvo, de 2,047; Lacillos, 1,720. La sierra Segundera alcanza 1,285 metros; la de Marabón, 1,428; las de Gamoneda y Tejera de 1,741, 1,255 y 1,233; debiéndose nombrar además la de Culebra, Sesnander, Cantadores y la Baja, Peña Franquera, Portillo de Sazadón, Las Ferreras, Carpurias y la Picota.

El Duero es el río más importante que la cruza, pasando por las inmediaciones de Toro hacia Zamora y Portugal, recibiendo entre sus principales afluentes por su margen derecha el Bajor, Adalias, Esla, Orbigo, Vidriales aumentado con el Almucera, el Tera, el Vega y el Negrillo. Por su izquierda recibe el Guareña, Talanda, Ojuelo, Mo-

gator y Fresno. Al mediodía de la provincia, limitándola en parte, discurre el Tormes.

Hay también varias lagunas como la de Tera, Lacillos, Yergua y las Salitrosas; y existen aguas ferruginosas aciduladas en Abrabeses y Melgar de Tera.

Hay mineral de antimonio en Losacio; plomo argentífero en Alcañices; estaño en Sayago y cobre y hierro en Zamora.

Las producciones consisten en cañal, morcajo, cebada, centeno, lino, legumbres, buenos vinos y frutas.

Tanto el comercio como la industria son de escaso interés.

Cruzan la provincia los ferrocarriles de Medina del Campo á Zamora, pasando por Toro, y la línea de Palencia á Astorga que la atraviesa de N. á S. Pasan por la misma las carreteras de primer orden de Madrid á la Coruña por Benavente y de Villacastín á Vigo por Zamora. De segundo orden son las de Castrogonzalo á Palencia por Villalón; de Benavente á Mombuey por Ríonegro; de

la de Villacastín á Vigo á León por Benavente; de Valladolid á Salamanca por Tordesillas; de esta última población á Zamora por Toro, y de Zamora á Fermoselle por Bermillo de Sagayo. Son de tercer orden, en parte construídas y en parte en estudio ó en vía de ejecución, las siguientes:

De Alaejos á Toro por Castronuño.

De Medina de Ríoseco á Villalpando por Villamayor de Campos.

De Astorga á la Puebla de Sanabria por Santiagonillos.

De Cerecinos de Campos á Fonfría.

De Fermoselle á Ciudad Rodrigo por Lumbrales.

De Cañizal á Piedrahita por Peñaranda de Bracamonte.

De Valderas á Fillafrechós por Castroverde.

De Puebla de Sanabria á Portugal por los baños de Calabor.

De Medina de Ríoseco á la estación del ferrocarril de Toro por Benaforcés y Toro.

Del Puente sobre el Tera en la carretera de Villacastín á Vigo.

A Alcañices por Villar de Ciervos y San Vitero.

De Zamora á Cañizal por Moraleja del Vino, Sanzoles, Benialbo, La Bóveda y Fuentelapeña y de Zamora á Portugal por Alcañices.

De Salamanca á Fermoselle por Ledesma.

De Toro á Pedrosillo por la Bóveda, Guarrate y Fuentesauco.

De Valderas á la carretera de Adanero á Gijón.

De Villanueva del Campo á Palanquinos por Valencia de D. Juan.

De Valparaíso á Alaejos por Fuentesauco.

De Rionegro á la carretera de León á Caboalles por La Bañeza.

Z A M O R A

Ciudad capital de la provincia y diócesis de su nombre, sufragánea del arzobispado de Valladolid, situada á la derecha ó sea al N. del Duero, al O. de la confluencia del Veraduey. Consta de 10,287 habitantes. Su territorio por lo general es llano y produce cereales, garbanzos, vino, frutas, legumbres. Fábricas de licores, aguardientes, curtidos y loza. Tiene audiencia que depende de la Territorial de Valladolid, con las demás oficinas propias de las capitales de

provincia, como Gobierno Civil, Delegación de Hacienda, Diputación, etc. Instituto general y técnico, Seminario conciliar, Escuela Normal, Sociedad Económica. Desde la opuesta orilla ofrece la ciudad hermoso aspecto, destacándose en primer término el monumental puente con sus 16 arcos ojivales. El primitivo recinto se encuentra en la parte más alta de la población, que con el tiempo fué adelantándose hacia oriente, formando los barrios de Horta y de Santo

Tomé y los de San Lorenzo, Sancti-Spíritus, Olivares, Cabañales y San Frontis. Entre los monumentos descuellan el histórico castillo en el extremo occidental; la catedral de gusto románico correspondiente á la primera mitad del siglo XII, con su notable puerta del Mediodía de la misma época y la capilla Mayor de estilo gótico florido; la Magdalena; la parroquia de San Pedro y San Ildefonso, reedificada en el siglo XV; San Bartolomé y San Antolín; San Andrés; San Cipriano, con una torre de góticos ventanales; Santa María de Horta, que perteneció á los Templarios; Santo Tomé y San Salvador y sus antiguas murallas.

Algunos historiadores han supuesto

que Zamora era la antigua Oceladuro, pero las noticias más concretas que se tienen corresponden á los primeros años de la dominación agarena, que era conocida por Medina Zamorati. Una vez reconquistada, la fortificó Alfonso III, quien llevó la frontera del reino leonés hasta el Duero, empezando desde entonces á crecer su importancia. Su escudo aparece partido, ostentando á la derecha en campo de plata, el brazo de un guerrero armado sosteniendo una bandera con nueve fajas rematadas en punta, la superior verde y las restantes encarnadas; á la izquierda sobre campo de plata, un puente con una torre en cada extremo. Tiene el título de *Muy noble y muy leal ciudad*.



Aparte del particular mérito de esta excelente obra, su elegante forma contrasta admirablemente con el macizo puente viejo que en otro lugar presentamos.

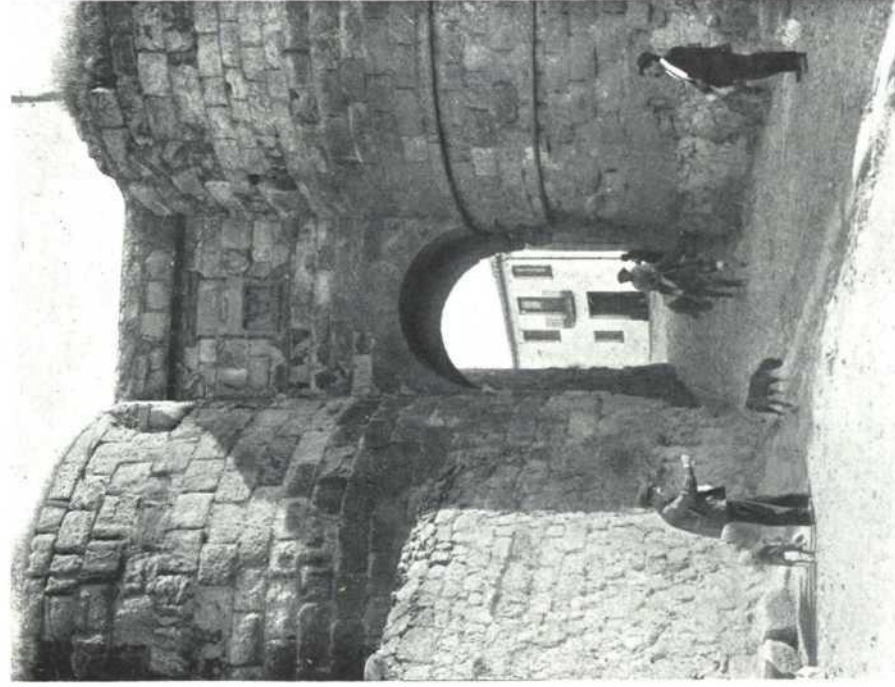

Viejo caserón con una puerta de doble arco semicircular, defendida por dos cubos, sobre cuyo ingreso aparece el busto de la infanta que le dió nombre.

T. 1258752



Forma un cuerpo de edificio aislado, con buenas dependencias y espaciosos soportales que le dan cierto carácter.

T. 1258753



Del compacto grupo que forman sus edificios particulares, sobresalen particularmente los de carácter religioso, con sus torres campanarios, entre los que se destacan los de San Isidro y de la Catedral.

T. 1258754

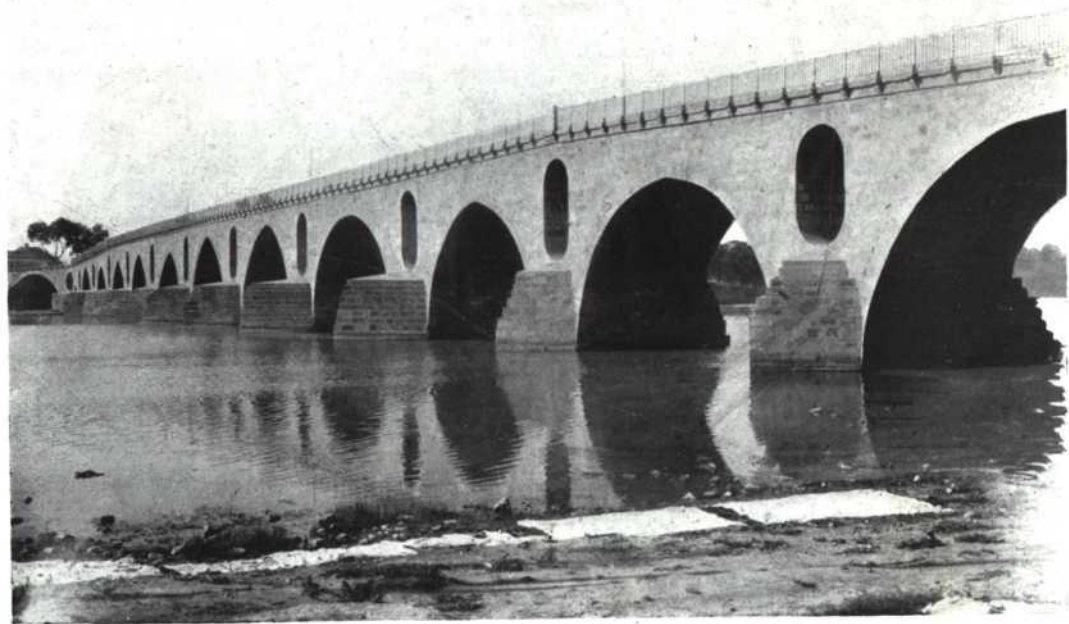

Monumental obra de diez y seis arcos ojivales, que termina en las antiguas puertas del Puente y de las Ollas. Su construcción data del siglo XIV.

T. 1258756

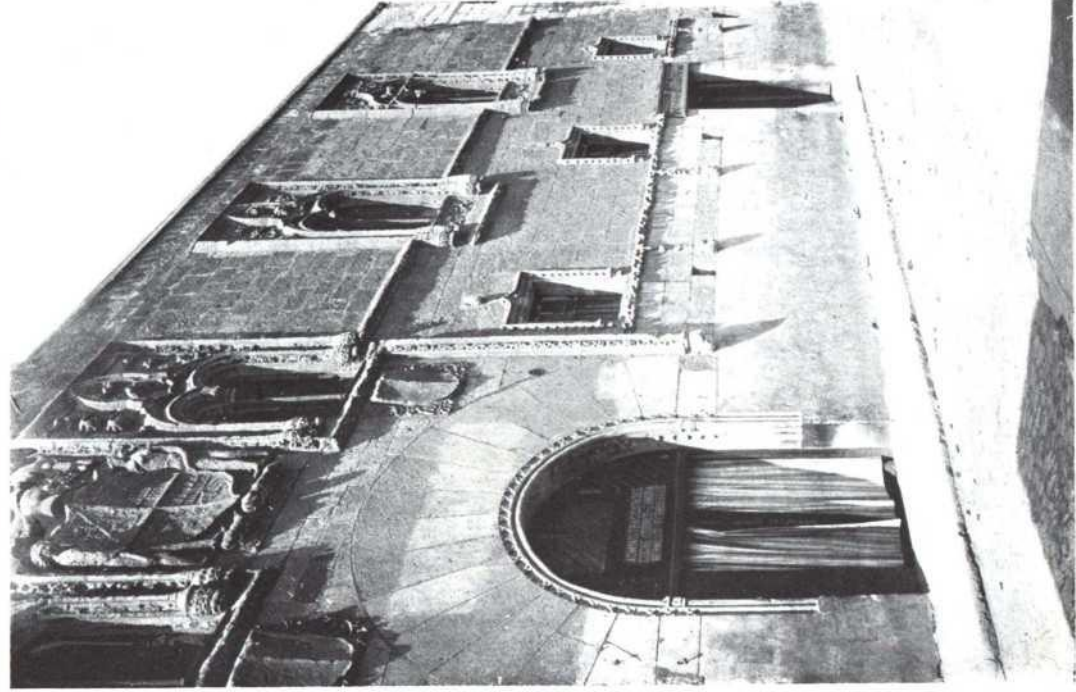

La fachada que reproducimos de orden gótico en su último periodo, es quizás la más notable de cuantos edificios particulares adornan la vieja ciudad.



Es una de las antiguas casas solariegas que subsisten en la presente capital.

+1258772

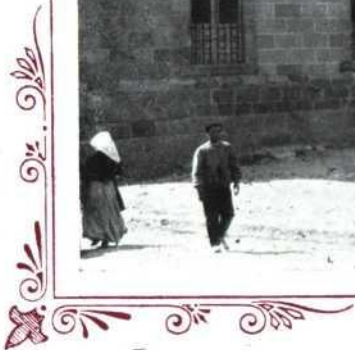

Tiene preciosas vistas hacia el río y los arrabales. Fué restaurado en el siglo XVIII por el Ilmo. Cabanillas.

+ 1258777

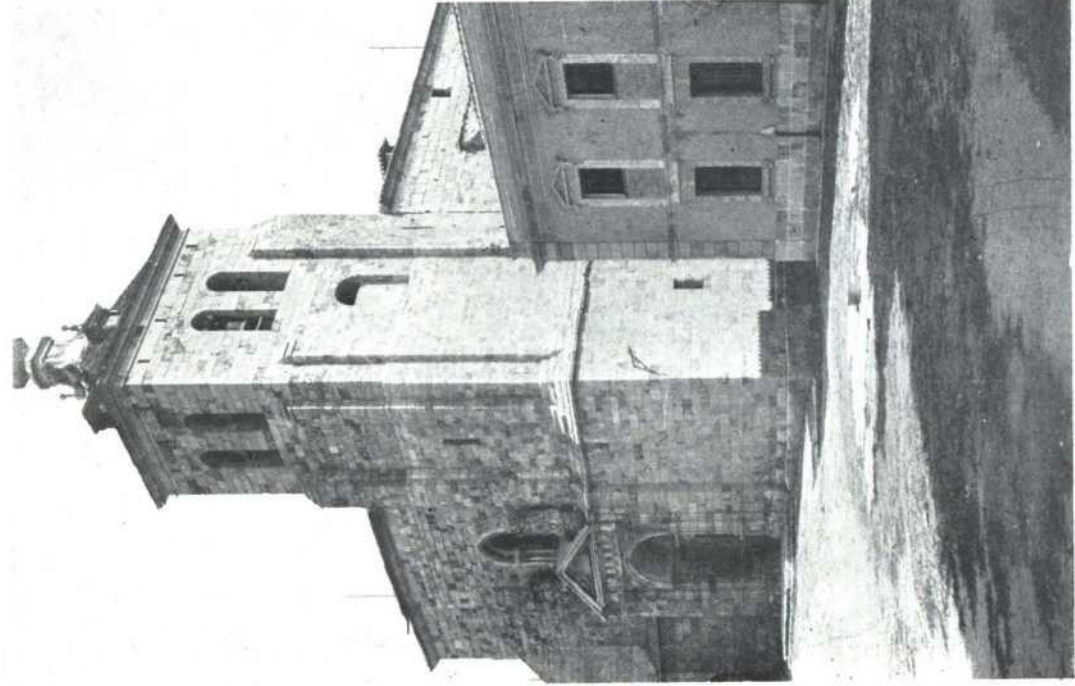

Antiguo templo con algunas reformas posteriores que no están en concordancia con el primitivo estilo de su fábrica.

+ 1258793

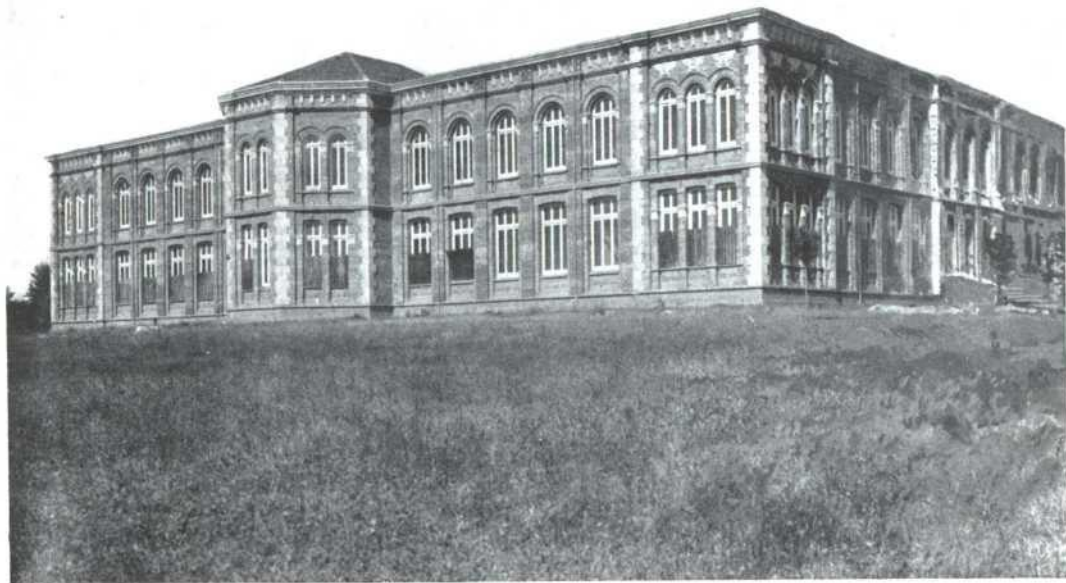

Al crearse en 1846, fué instalado en el convento de monjas de la Concepción. El vasto edificio que ocupa sin orden arquitectónico determinado, responde sobradamente para el objeto destinado.

+1258816



Fundada en el siglo XII, ofrece en su conjunto aditamentos de diversos estilos que no están en armonía con el primitivo gusto románico de su construcción.

T.1258819

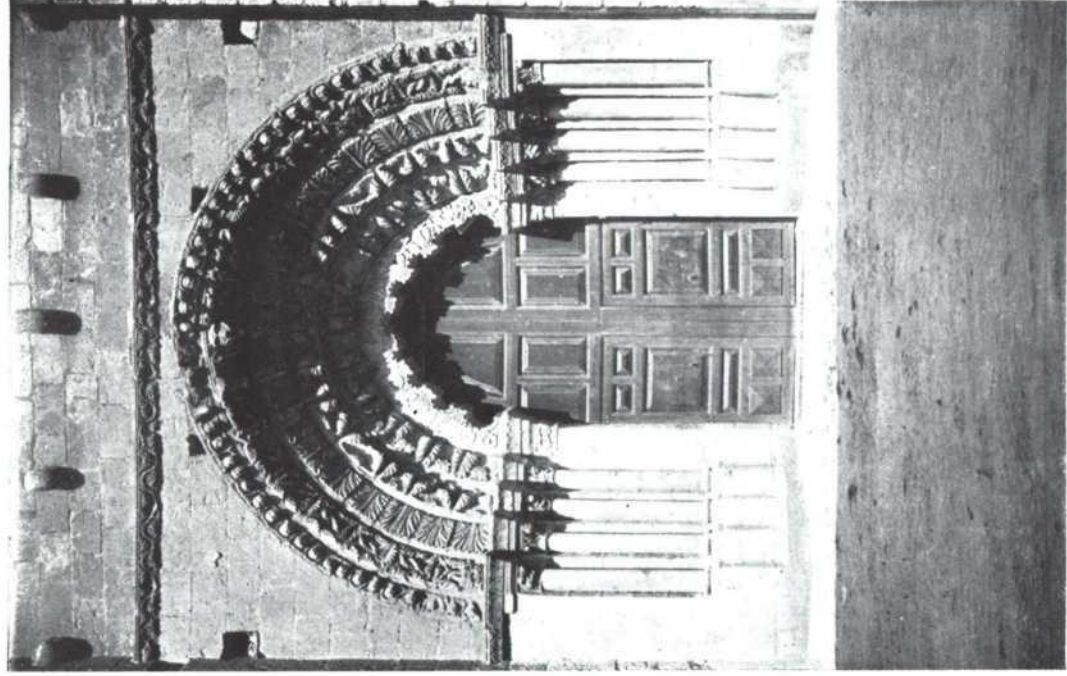

Interesantísima página del más puro estilo románico, cuya construcción data del siglo XII. En el interior del templo existen notables sepulturas.

x.1258823



A demás del paseo de Valorio, tiene Zamora en su interior el de San Martín, que no por ser reducido deja de producir excelente efecto su urbanización.

t. 1258834



Punto céntrico de la capital, en uno de cuyos edificios, que se destaca al fondo del adjunto grabado, se estableció el conocido «Círculo de la Plaza».

+1258840



Desde la opuesta orilla del Duero, puede apreciarse el pintoresco aspecto de la ciudad, extendida en suave declive desde Oriente á Poniente.

+1258842



La cuadrada torre con sus tres órdenes de ventanas, la interesante cúpula y la puerta del obispo, hacen de este templo un notable ejemplar del arte románico-bizantino.

+ 1252845

AYUNTAMIENTOS DE LA PROVINCIA DE ZAMORA

PARTIDO DE ALCAÑICES

Alcañices	1,308
Boya	158
Carbajales de Alba	1,277
Ceadea	1,577
Cerezal de Aliste	822
Faramontanos de Tábara	660
Ferreras de abajo	865
Ferreras de arriba	723
Ferreruela	882
Figueruela de abajo	427
Figueruela de arriba	1,438
Fonfría	1,501
Priera de Valverde	628
Gallegos del Río	1,204
Losacino	778
Losacio	561
Mahide	921
Manzanal del Barco	526
Morales de Valverde	388
Moreruela de Tábara	1,621
Navianos de Valverde	334
Olmillos de Castro	801
Perilla de Castro	624
Pino	475
Rabanales	1,490
Rábano de Aliste	1,336
Ricobayo	343
Riofrío	994
Samir de los Caños	564
San Pedro de Zamudia	337
Santa María de Valverde	291
San Vicente de la Cabeza	895
San Vicente del Barco	739
San Vitero	970
Tábara	1,018
Trabazos	1,180

Vegalatrave	346
Videmala	480
Villalcampo	968
Villanueva de las Peras	407
Villarino tras la Sierra	609
Villaveza de Valverde	334
Viñas	982

PARTIDO DE BENAVENTE

Alcubilla de Nogales	625
Arcos de la Polvorosa	332
Arrabalde	1,176
Ayoo de Vidriales	946
Barcial del Barco	320
Benavente	4,959
Bercianos de Vidriales	581
Bretó	558
Bretocino	405
Brime de Sog	474
Brime de Urz	374
Burganes de Valverde	777
Calzadilla de Tera	1,109
Camarzana de Tera	1,316
Castrogonzalo	1,058
Colinas de Trasmonte	485
Coomonte	626
Cubo de Benavente	409
Cunquilla de Vidriales	180
Fresno de la Polvorosa	343
Fuente Encalada	435
Fuentes de Ropel	1,259
Granucillo	382
Maire de Castroponce	464
Manganeses de la Polvorosa	949
Matilla de Arzón	681
Melgar de Tera	611
Micereses de Tera	1,398

Miles de la Polvorosa	409	Escuadro	275
Morales del Rey	1,742	Fariza	1,103
Otero de Bodas	559	Fermoselle	4,624
Pobladura del Valle	863	Fornillos de Fermoselle	82c
Pozuelo de Vidriales	406	Fresno de Sayago	920
Pública de Valverde	607	Gamones	451
Quintanilla de Urz	305	Gáname	726
Quiruelas de Vidriales	824	Luelmo	853
Rosinos de Vidriales	370	Malillos	271
San Cristóbal de Entreviñas	1,452	Mogátar	344
San Pedro de Ceque	822	Moral de Sayago	535
San Pedro de la Viña	362	Moraleja de Sayago	899
San Román del Valle	432	Moralina	673
Santa Colomba de las Carabias	401	Muga de Sayago	888
Santa Colomba de las Monjas	314	Palazuelo de Sayago	439
Santa Cristina de la Polvorosa	807	Peñausende	1,283
Santa Croya de Tera	732	Pureruela	1,586
Santibáñez de Vidriales	807	Piñuel	388
Santovenia	791	Roelos	876
Sitrama de Tera	329	Salce	431
Tardemézar	237	Sobradillo de Palomares	376
Torre del Valle (La)	458	Sogo	287
Uña de Quintana	667	Tamame	441
Vega de Tera	1,102	Torrefracades	525
Villabrázaro	590	Torregamones	769
Villaferrueña	460	Villadepera	788
Villajérez	178	Villamor de Cadozos	496
Villanázar	631	Villamor de la Ladre	469
Villanueva de Azoague	382	Villar del Buey	963
Villaveza de Agua	425	Villardiegua de la Ribera	623
		Viñuela	470
		Zafara	233

PARTIDO DE BERMILLO DE SAYAGO

Abelón	893
Alfaraz	582
Almeida	1,771
Argañin	391
Argusino	903
Badilla	444
Bermillo de Sayago	1,143
Cabañas de Sayago	797
Carbellino	843

PARTIDO DE FUENTESAUCCO

Argujillo	815
Bóveda del Toro (La)	1,857
Cañizal	1,635
Castrillo de la Guarena	558
Cubo de Tierra del Vino (El)	884
Cuelgamures	369
Fuente el Carnero	223

Fuentelapeña	2,364
Fuentesauco	3,629
Fuentespreadas	636
Guarrate	784
Maderal (El)	764
Mayalde	566
Pego (El)	688
Peñas de arriba	698
Piñero (El)	755
San Miguel de la Ribera	1,216
Santa Clara de Avedillo	834
Vadillo de la Guareña	886
Vallesa	710
Villabuena	1,304
Villaescusa	1,163
Villamor de los Escuderos	1,521

PARTIDO DE PUEBLA DE SANABRIA

Asturianos	1,110
Cernadilla	394
Cionel	316
Cobrerros	1,767
Codesal	368
Donado	110
Espadañedo	1,031
Galende	1,915
Hermisende	1,487
Justel	520
Lanseros	199
Lubian	1,506
Manzanal de arriba	1,197
Manzanal de los Infantes	667
Molezuclas de la Carballeda	492
Mombuey	582
Muelas de los Caballeros	658
Otero de Centenos	242
Otero de Sanabria	295
Palacios de Sanabria	687
Pedralba	1,181
Peque	592
Pías	674

Porto	765
Puebla de Sanabria	1,107
Requejo	584
Rionegro del Puente	946
Robleda	1,527
Rosinos de la Requejada	1,643
San Ciprián	455
San Justo	965
Terroso	349
Trefacio	693
Ungilde	395
Valdemerilla	439
Valparaíso	718
Villardecierros	943

PARTIDO DE TORO

Abezames	441
Aspariegos	787
Belver de los Montes	1,311
Bustillo del Oro	991
Castronuevo	886
Fresno de la Ribera	567
Fuentesecas	486
Gállegos del Pan	443
Malva	951
Matilla la Seca	259
Morales del Toro	1,772
Peleagonzalo	963
Pinilla de Toro	1,412
Pobladura de Valderaduey	271
Pozoantiguo	1,067
Sanzoles	1,650
Taragabuena	1,059
Toro	8,379
Valdefinjas	496
Venialbo	1,734
Vezdemarban	2,417
Villalazán	428
Villalonso	617
Villalube	892
Villardondiego	726

Vil'avendimio	925	Arcenillas	515
		Arquillos	451
		Benegiles	687
		Carrascal	229
		Casaseca de Campeán	733
		Casaseca de las Chanas	1,206
		Cazurra	360
		Cerecinos del Carrizal	556
		Coreses	1,759
		Corrales	2,350
		Cubillos	776
		Entrala	571
		Fontanillas de Castro	353
		Gema	821
		Hiniesta (La)	866
		Jambrina	703
		Madridanos	1,251
		Molacillos	532
		Monfarracinos	701
		Montamarta	1,249
		Moraleja del Vino	2,492
		Morales del Vino	1,670
		Moruela de los Infanzones	579
		Muelas del Pan	757
		Pajares	1,185
		Palacio del Pan	323
		Peleas de abajo	388
		Perdigón (El)	1,830
		Piedrahita de Castro	514
		Pontejos	420
		San Cebrián de Castro	771
		San Marcial	592
		San Pedro de la Nave	781
		Tardobispo	647
		Torres	531
		Valcabado	509
		Villanueva de Campeán	564
		Villaralbo	1,143
		Villaseco	705
		Zamora	16,287
PARTIDO DE VILLALPANDO			
Cañizo	978		
Castroverde de Campos	1,600		
Cerecinos de Campos	1,602		
Cotanes	729		
Granja de Moreuela	819		
Manganeses de la Lampreana	1,594		
Otero de Sariegos	158		
Prado	282		
Quintanilla del Monte	511		
Quintanilla del Olmo	255		
Revellinos	747		
Riego del Camino	577		
San Agustín	303		
San Esteban d. l Molar	639		
San Martín de Valdeaduey	638		
San Miguel del Valle	981		
Tapiotes	695		
Valdescorriel	740		
Vega de Villalobos	514		
Vidayanes	329		
Villafafila	1,561		
Villalba de la Lampreana	765		
Villalobos	1,142		
Villalpando	3,165		
Villamayor de Campos	1,986		
Villanueva del Campo	2,829		
Villardellaves	368		
Villardiga	462		
Villarín de Campos	1,583		
PARTIDO DE ZAMORA			
Algodre	612		
Almaraz	951		
Andavías	665		

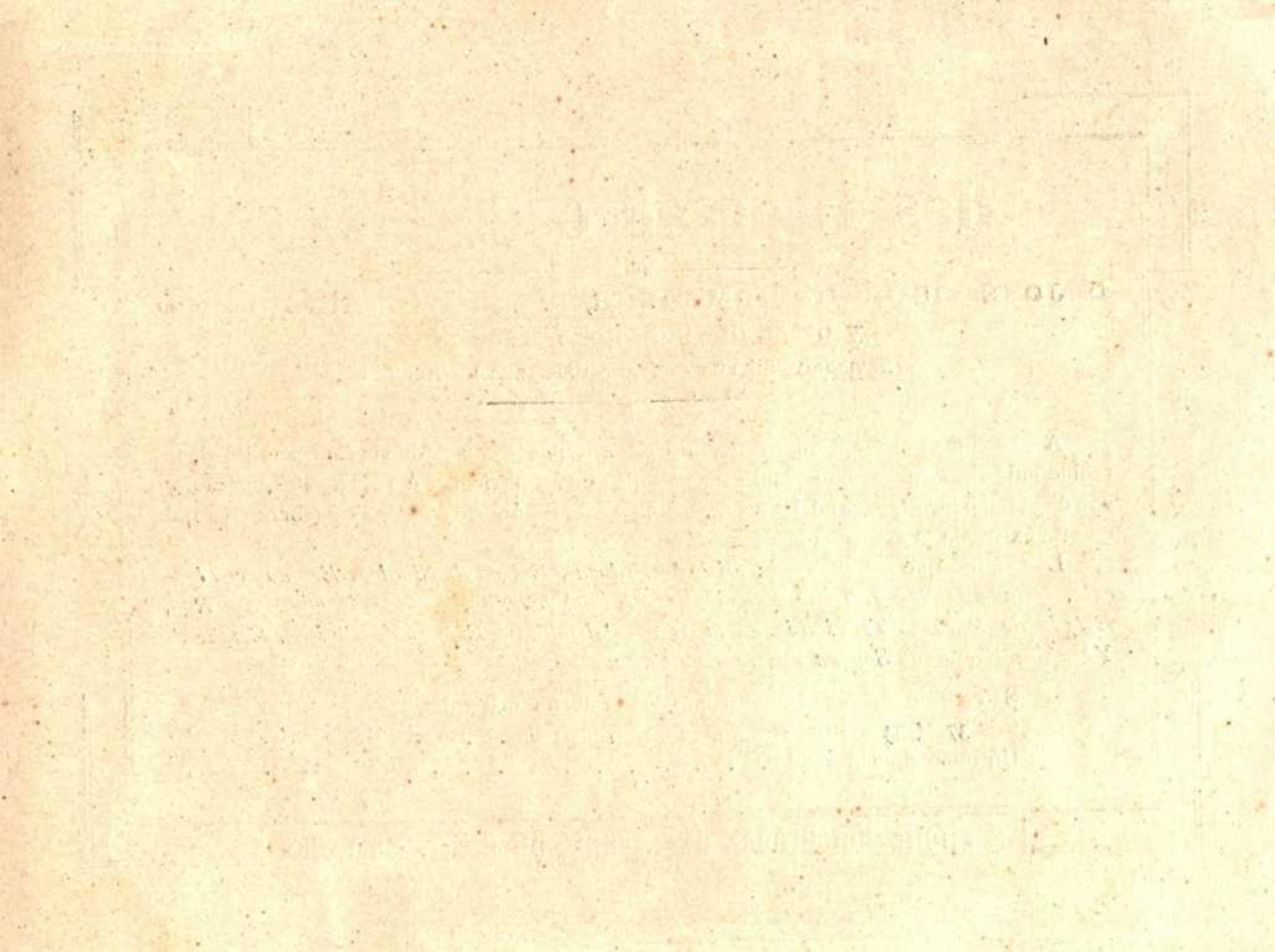

Atlas Geográfico de México

POR

D. JOSÉ FIGUEROA DOMENECH, D. BENITO CHIAS CARBÓ
y otros distinguidos cartógrafos

(REVISADOS EN LOS CENTROS OFICIALES DE MÉXICO)

Al escribir el señor Figueroa esta obra, para que resultase de verdadera utilidad, ha tenido cuidado figuren datos tanto comerciales como agrícolas é industriales, para que con ellos puedan verse los adelantos hechos por esta república y la enorme fabricación que en ella existe en la actualidad.

Los mapas que contiene son: *Distrito Federal, Estado de Sinaloa, Estado de Tlascalala, Estado de San Luis de Potosí, Estado de Veracruz, Estado de Quintana Roo, Estado de Puebla, Territorio de la Baja California, Estado de Colima, Estado de Yucatán, Estado de Sonora y Estado de Chihuahua.*

Se reparte por cuadernos compuestos de un mapa de

37 X 54 y 8 páginas de texto al precio de

Un tomo encuadernado

Una peseta.

28 pesetas.

Portfolio Fotográfico de España: 50 cénts. cuaderno