

SS
2-11/2

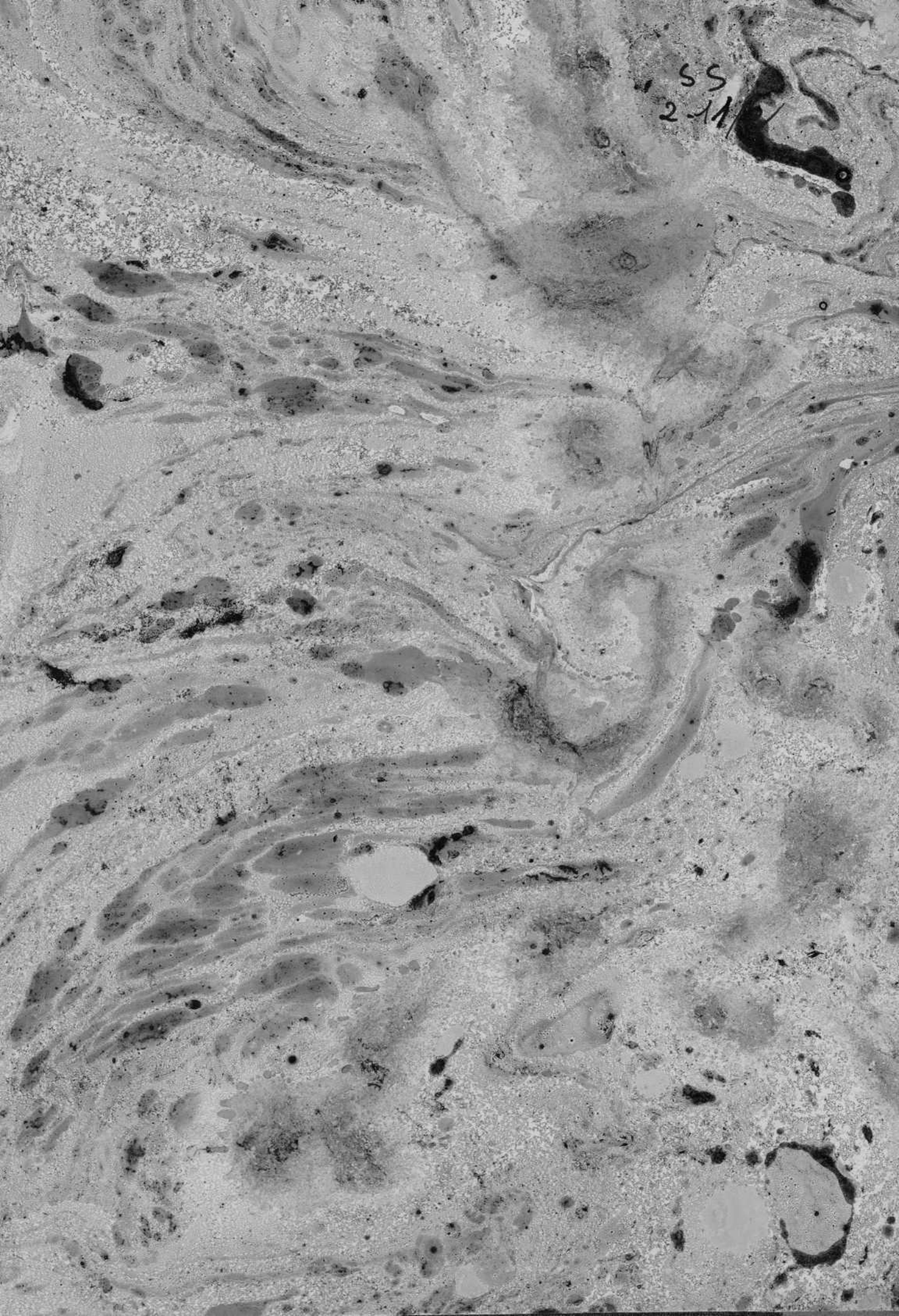

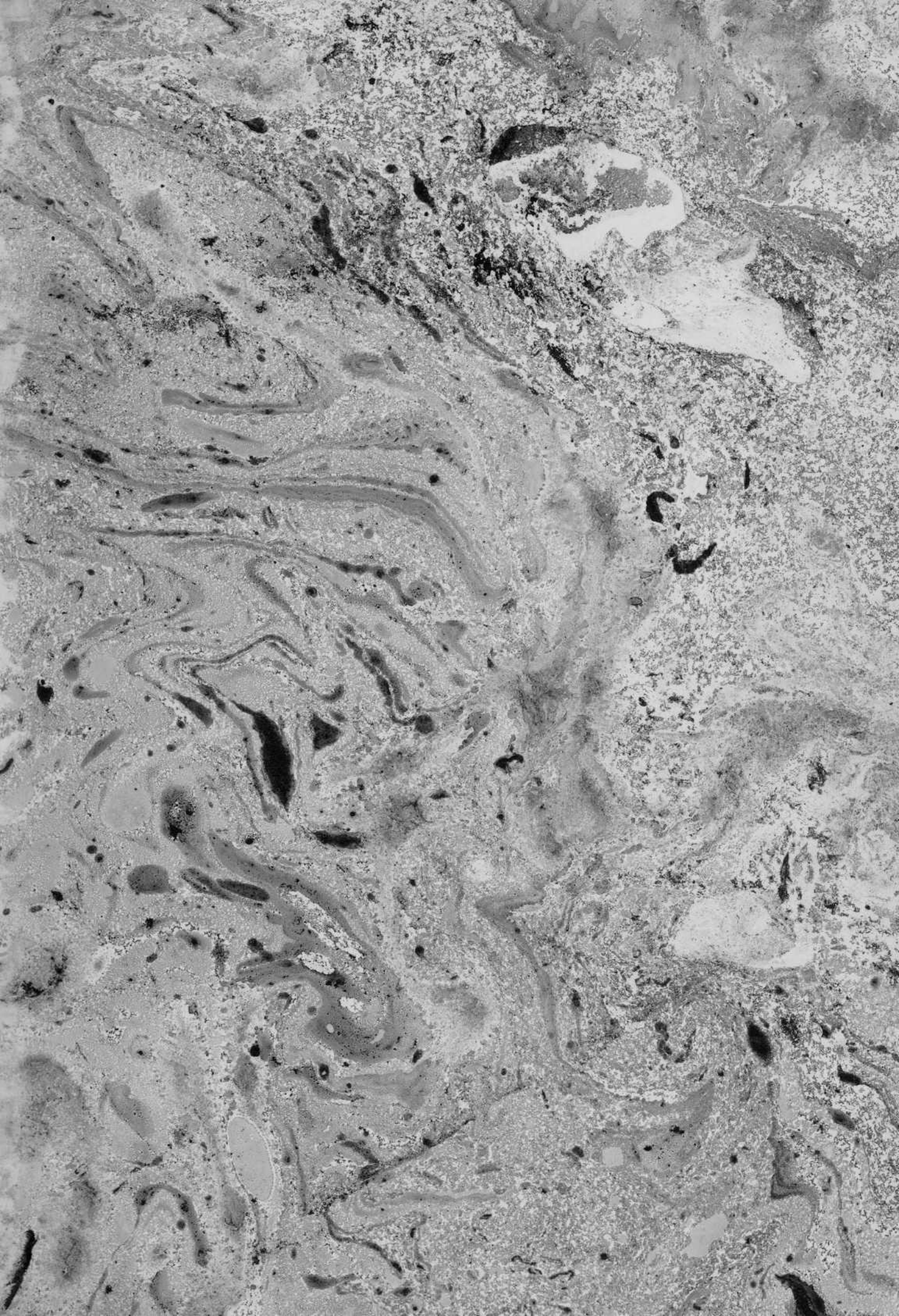

R.
33752

A. S. S. S. S. S.



Repartimientos
 del
Subsidio y Excusado.
 Arciprestargos del
 Obispado de Osma
 17.00

Nos los Jueces Apostólicos Subdelegados Executores en este Obispado de Osma, por autoridad Apostólica, para las concesiones del Subsidio, y Excusado concedido al Rey nuestro Señor; y Nos el Pr y Diputados del Cabildo de esta Santa Iglesia de Osma, &c. Hacemos saber al Arcipreste del Arciprestazgo de Andaluz, Contadores, y Repartidores del dicho Subsidio, y Excusado de dicho Arciprestazgo, que por Nos fué fecho el repartimiento de los maravedis, que á las rentas Eclesiásticas de esta Diócesis de Osma cupo á pagar al Rey nuestro Señor del dicho Subsidio, y Excusado, para las dos pagas iguales de este presente año de mil y y parece, que ha de haber Su Magestad de Subsidio en las dichas dos pagas de este presente año maravedis, los quales repartidos con los demas gastos, que tocan á esta hacienda, sobre que hay de valores, y millares para el dicho Subsidio, cupo, y se repartió de Subsidio en ambas pagas á cada millar á maravedis, la mitad en cada paga.

Item: parece que ha de haber Su Magestad de Dezmero Excusado en las dichas dos pagas iguales de este presente año maravedis, los quales repartidos con los demas gastos, que tocan á esta hacienda sobre maravedis, que hay de valores, y millares para el dicho Dezmero Excusado, cupo, y se repartió á cada millar de Dezmero Excusado en ambas pagas de este presente año á maravedis, la mitad en cada paga, el qual dicho repartimiento se ha hecho con toda justificacion, é igualdad, de manera, que ninguna persona reciba agravio, y de ello se dará satisfaccion á quien la quisiere pedir, así en general, como en particular. Otrosí mandamos se haga el dicho repartimiento en el dicho Arciprestazgo, sobre los millares, y valores, que van en esta quota, sin añadir, ni quitar mas de los que aquí van puestos y señalados, poniendo este repartimiento, y los demas, que se hicieren, en el libro, que para este efecto se envió los años pasados, cumpliendo en todo con el mandamiento que está por cabeza del dicho libro, so las penas en él contenidas, que si necesario es, de nuevo las imponemos. Y los valores, sobre que este presente año se ha de hacer el dicho repartimiento en ese dicho Arciprestazgo, son los siguientes.

Valores de Subsidio. | Valores de Dezmero.

Fuente Pinilla, Arcipreste, y Curado, con lo que le anexó el Lic. Bartolomé Garcia.

140857. 0

Aniversarios al Cura.

2050. 0

Fábrica.

22473. 0

Tercero.

12690. 0

Capellanía de Pedro Garcia.

62500. 0

Capellanía de Juan de Ortega.

12292. 0

Capellanía de Calahorra sobre Alcabalas.

12646. 0

Cofradía de San Sebastian.

2203. 0

Cofradía de la Veracruz.

2450. 0

Juros de la Capellanía sobre Tercias.

22377. 0

Juros de Don Alonso de Arellano sobre

Tercias.

42637. 0

Mas Aniversarios al Cura.

2382. 0

Patron San Juan Bautista

sin Ermita

Andaluz, y Taxueco, Curado.

122314. 0

Fábrica de Andaluz.

32698. 0

Préstamo de Taxueco.

22298. 0

Fábrica de Taxueco.

30000. 0

Tercero de Andaluz.

2631. 0

Tercero de Taxueco.

12966. 0

Cofradía de San Miguel en Andaluz.

2122. 0

Cofradía de San Agustin en Taxueco.

2920. 0

Valores de Subsidio. | Valores de Dezmero.

Capellanía del Licenciado Pedro Peñalva.	20280.	0
Cofradía de San Pedro en Taxueco.	0102.	0
Capellanía de Francisco Perez, Clérigo.	30672.	0
Aniversarios al Cura.	0371.	0
Capellanía del Doctor Miranda.	140346.	0
Aniversarios al Cura en Andaluz.	0034.	0
Vicaría de Andaluz.	40480.	0
Sacristía colativa de Taxueco.	80976.	0

Patron: S. Miguel Arc.
sin Encomiendas

6 28830
 6 237
 6 2528
 6 2620
 6 2327
 6 2010
 6 2322

La Torre de Andaluz, Curado.
 Aniversarios al Cura.
 Préstamo.
 Fábrica.
 Tercero.
 Aniversarios al Cura.
 Ermita de nuestra Señora del Olmo.

Centenera, y Valderueda, Curado.

Centenera, y Valderueda, Curado.	110776.	0
Aniversarios al Cura.	0394.	0
Préstamo en Centenera.	10289.	0
Préstamo en Valderueda.	10806.	0
Memoria de Isabel de Valverde, en Valderueda.	0420.	0
Fábrica de Centenera.	20525.	0
Fábrica de Valderueda.	10338.	0
Tercero de Centenera.	10342.	0
Tercero de Valderueda.	0996.	0
Ermita de nuestra Señora de los Linares.	0984.	0
Cabildo de los Clérigos.	0459.	0
Aniversarios al Cura en Valderueda.	10450.	0
Vicaría de Valderueda por lo que dá el Con- cejo.	20200.	0

Patron: S. Lorenzo
Ermita N. S. de Linares

Valdevedado
Patron: Huncion

La Torre de Andaluz, Curado.	80839.	0
Aniversarios al Cura.	0237.	0
Préstamo.	20528.	0
Fábrica.	30269.	0
Tercero.	20357.	0
Aniversarios al Cura.	0010.	0
Ermita de nuestra Señora del Olmo.	0232.	0

Patron: S. Domingo de Silos
(sin Ermit.)

La Seca, y Fuente el Fresno, Curado.	60926.	0
Aniversarios al Cura.	0100.	0
Dos Prestamillos.	0187.	0

Valores de Subsidio. Valores de Dezmero.

Fábrica de la Seca , y Fuente el Fresno.	10388.	0
Fábrica de Cascajosa.	0272.	0
Tercero de la Seca.	10100.	0
Tercero de Cascajosa.	0757.	0

Patron de la Loca - S. Tomas. Apart

Fuente Fresno - S. Domingo. Furman

Cascajosa

Patron - San Miguel



La Ventosa , Curado.	50450.	0
Fábrica.	10220.	0
Tercero.	10394.	0
Memoria de Francisco de Baños.	0390.	0
Aniversarios al Cura.	10417.	0
Mas Aniversarios al Cura.	0062.	0

Ventosa de Fuente pinilla =

Patron: Legado S. Juan Bata

0	73038.	
0	25020.	
0	30224.	
0	20774.	
0	6122.	
0	23025.	
0	30300.	
0	6100.	

Fuente el Arbol, y Anexo, Curado.

120364.

0

Aniversarios al Cura.

0438.

0

Mas Aniversarios al Cura en ambos Lugares.

0164.

0

Préstamo.

10407.

0

Fábrica de Fuente el Arbol.

10144.

0

Muela Fábrica de la Muela.

0509.

0

Tercero de Fuente el Arbol.

10795.

0

Tercero de la Muela.

0435.

0

Capellania de Hernan Sanz.

20460.

0

Fuente el Arbol.

Patrono: La Asuncion

Muela = Patron. S. Agustin

6 0242
6 0220
6 0324
6 0300
6 0417
6 0002

Valderodilla, Curado.

70038.

0

Fábrica.

20959.

0

Préstamo.

30224.

0

Memoria de Luis de la Dueña.

20174.

0

Ermita de Valderodilla.

0122.

0

Tercero.

20025.

0

Capellania de Juan de Anton.

30300.

0

Memoria de Misas de Ana Martin.

0106.

0

Pagos de Subsidio. Valores de Subsidio. 1808. Valores de Dezmero.

Aniversarios al Cura.

Valdemodilla
 Patron: Catedral S. Pedro en Antioq
 Ermita - La Soledad

Por tanto mandamos a los dichos Arcipreste, Contadores, y Re-
 partidores de dicho Arciprestazgo, que para mediados los meses de Ma-
 yo, y Octubre de este presente año tengan puestos a su costa en esta
 Villa, en poder de nuestro Mayor-domo, y Colector General, en cada
 una de las parroquias, que así van repartidas en esta plaza,
 para que sean por su cuenta, y riesgo todas las cos-
 tas, salarios, intereses, y menoscabos, que por no haber pagado a tiem-
 po se causaren. Dada en la Villa del Burgo a
 dias del mes de

Osona, Curado.	72048.	0
Préstamo colativo.	0231.	0
Otro Préstamo menor.	0114.	0
Fábrica.	10930.	0
Tercero.	10262.	0
Aniversarios al Cura.	0193.	0
Mas Aniversarios al Cura.	0620.	0

Patron = Catedral S. Pedro Antioq
 Ermita = Asuncion

Por mand. de los Sres. J. Apost. P. y Diputados del Cabildo

Conforme á lo qual toca á pagar de Subsidio en las dichas dos pagas iguales de este presente año **806** por **Pagas de Subsidio.**
 maravedís, que tiene de millares, y valores, á razon de $\frac{1}{2}$ maravedís, que se reparte á cada millar de él, **maravedís, la mitad en cada paga.**

Item le toca á pagar de Dezmero Excusado en las dichas dos pagas iguales de este presente año, por **Pagas de Dezmero.**
 tiene de millares, y valores, al respecto de $\frac{1}{2}$ maravedís, que se carga á cada millar de él, **maravedís, que**
maravedís, la mitad en cada paga.

Por tanto, mandamos á los dichos Arcipreste, Contadores, y Repartidores de dicho Arciprestazgo, que para mediados los meses de Mayo, y Octubre de este presente año tengan puestos á su costa en esta Villa, en poder de nuestro Mayordomo, y Colector General, en cada paga, los maravedís, que así van repartidos en esta cuota,
 pena que serán por su cuenta, y riesgo todas las costas, salarios, intereses, y menoscabos, que por no haber pagado á tiempo se causaren. Dada en la Villa del Burgo á
 dias del mes de de mil setecientos y

6	76048	Osona, Curado.
6	6231	Préstamo colativo.
6	6114	Otro Préstamo menor.
6	16030	Fábrica.
6	16262	Tercero.
6	6193	Aniversarios al Cura.
6	6020	Mrs Aniversarios al Cura.
		Patrono = Esteban de Pedro Pineda
		Fernán de Alarcón

Por mand. de los Sres. JJ. Apost. Pr y Diputados del Cabildo

Capellania de Her...		
Fábrica.		
Préstamo.		
Memoria de...		
Ermita de...		
Tercera.		
Capellania de Juan de Ant...		
Memoria de Misa de Ana María.		

Nos los Jueces Apostólicos Subdelegados Executores en este Obispado de Osma, por autoridad Apostólica, para las concesiones del Subsidio, y Excusado concedido al Rey nuestro Señor; y Nos el Pr y Diputados del Cabildo de esta Santa Iglesia de Osma, &c. Hacemos saber al Arcipreste del Arciprestazgo de Aranda, Contadores, y Repartidores del dicho Subsidio, y Excusado, que por Nos fué fecho el repartimiento de los maravedis, que á las rentas Eclesiásticas de esta Diócesis de Osma cupo á pagar al Rey nuestro Señor del dicho Subsidio, y Excusado, para las dos pagas iguales de este presente año de mil y y parece, que ha de haber Su Magestad de Subsidio en las dichas dos pagas de este presente año maravedis, los cuales repartidos con los demas gastos, que tocan á esta hacienda, sobre que hay de valores, y millares para el dicho Subsidio, cupo, y se repartió de Subsidio en ambas pagas á cada millar á maravedis, la mitad en cada paga.

Item: parece que ha de haber Su Magestad de Dezmero Excusado en las dichas dos pagas iguales de este presente año maravedis, los cuales repartidos con los demas gastos, que tocan á esta hacienda sobre maravedis, que hay de valores, y millares para el dicho Dezmero Excusado, cupo, y se repartió á cada millar de Dezmero Excusado en ambas pagas de este presente año á maravedis, la mitad en cada paga, el qual dicho repartimiento se ha hecho con toda justificacion, é igualdad, de manera, que ninguna persona reciba agravio, y de ello se dará satisfaccion á quien la quisiere pedir, así en general, como en particular. Otrosí mandamos se haga el dicho repartimiento en el dicho Arciprestazgo, sobre los millares, y valores, que van en esta quota, sin añadir, ni quitar mas de los que aquí van puestos y señalados, poniendo este repartimiento, y los demas, que se hicieren, en el Libro, que para este efecto se envió los años pasados, cumpliendo en todo con el mandamiento que está por cabeza del dicho Libro, so las penas en él contenidas, que si necesario es, de nuevo las imponemos. Y los valores, sobre que este presente año se ha de hacer el dicho repartimiento en ese dicho Arciprestazgo, son los siguientes.

Valores de Subsidio.

Valores de Dezmero.

Arcipreste de Aranda con Revilla.	130582.	0
La Villa de Aranda, Santa María, Parroquia, Curado.	130261.	0
Servidero del Monasterio de Galisteo.	0	0
Otro servidero entero.	160755.	0
Medio servidero.	120265.	0
Otro medio servidero.	120265.	0
Otro medio servidero.	90728.	0
Otro medio servidero igual.	90728.	0
Dos Préstamos iguales.	110815.	0
Aniversarios al Cura, y Beneficiados.	0308.	0
Fábrica de Santa María.	320148.	0
Capellanía de Juana de Quemada.	40000.	0
Capellanía de Sebastian de Garay.	110000.	0
Capellanía de Juan Garay Becerra, en Santa María.	10525.	0
Memoria de las Animas.	30049.	0
Capellanía de Joseph Ruiz de Castro.	90000.	0
Cátedra de Gramática.	20850.	0
Capellanía de Pedro Encinas.	30600.	0
Capellanía de Don Miguel Román.	80996.	0
Capellanía de Doña Felipa Badillo.	50508.	0
Aniversarios al Cura, y Beneficiados.	0224.	0
Capellanía de Catalina Prieto.	10275.	0
Capellanía de Juan Manso.	20100.	0
Capellanía de Doña Isabel de Pedrosa, y Mansilla.	10747.	0
Capellanía de Organo.	50358.	0
Capellanía de Antonio de Fuentenebro, y Josepha Gutierrez.	150000.	0
Capellanía de Don Antonio González de Cardeña.	0816.	0
Capellanía de Simon Fernandez.	20224.	0
Capellanía de María Flores.	20100.	0
Capellanía de Sebastian Daza.	20120.	0
Memoria de Juan de Balmaseda.	120000.	0
Capellanía de Carrascal.	30010.	0
Capellanía de Luisa de Segura.	30787.	0
Capellanía de Juana de Quemada.	60120.	0

Capellanía de Francisca de Quemada.	70140.	0
Capellanía de Alonso de Barrio.	30570.	0
Quatro Capellanías del Lic. Caparroso, Cura de Santa María, todas iguales.	480450.	0
Capellanía del Señor Obispo de Salamanca. (1)	70130.	0
Capellanía de Catalina de Quemada.	10800.	0
Capellanía de María Anton de Quemada.	70425.	0
Capellanía de Doña María de Espinosa.	70870.	0
Capellanía de Garci Nuñez.	10680.	0
Capellanía de Catalina de Ucerro, y Juan Juez.	50700.	0
Capellanía de Juana Duarte.	20800.	0
Capellanía de Diego de Vargas.	60000.	0
Capellanía de Joseph Ruiz de Castro.	90000.	0
Capellanía de Don Francisco Escubilla.	50500.	0
Capellanía de Christina Nuñez.	20842.	0
Capellanía de Cubillo.	80160.	0
Agregacion á la Capellanía de Catalina de Uce- ro, y Juan Juez por la vida de D. Miguel Cano.	30637.	0
Capellanía de Francisca Martin, y agregaciones.	40500.	0
Capellanía de Don Fernando de Lara.	280500.	0
Capellanía de Don Gabriel Campesino.	40500.	0
Capellanía de D. Bernardo Garcia Caltañazor.	80250.	0
Capellanía de Antonio Fuentenebro, y Jo- sepha Gutierrez.	120000.	0
(1) Juan Ortiz de Zárate		
San Juan, Parroquia, Curado.	70757.	0
Misas al Cura, y Beneficiados.	10696.	0
Dos Patronazgos al Cura.	0650.	0

1546

	Valores de Subsidio.	Valores de Dezmero.
Aniversarios al Cura, y Beneficiados.	0150.	0
Beneficio simple servidero.	70757.	0
Dos Beneficios simples iguales.	150524.	0
Tres Préstamos iguales.	70039.	0
Fábrica de San Juan.	120885.	0
Capellanía de Juan de Aranda, Procurador de Roa.	10887.	0
Cabildo de la Clerecía de Sancti-Spiritus de Aranda.	90142.	0
Capellanía de Catalina Ximenez.	10260.	0
Patronazgo de Pedro de Salazar.	10050.	0
Dos Capellanías de nuestra Señora de las Viñas, del Señor Don Sebastian Perez.	90220.	0
Memoria de Juanes de Contreras.	10346.	0
Capellanía de la de Cardava.	10048.	0
Capellanías del Arcipreste Alameda.	100500.	0
Capellanía de Guillen de Quirós el viejo.	90500.	0
Capellanía de Gines de Santos.	30500.	0
Aumentado de María Texero á la Cofradía de San Nicolás.	0300.	0
Capellanía de Guillen de Quirós el mozo.	80500.	0
Capellanía de Villada en el Hospital.	50587.	0
Capellanía de Agustin Martinez en San Gregorio.	120112.	0
Memoria de Misas de Cosme de Salas.	50400.	0
Capellanía del Lic. Francisco de Higuera.	80608.	0
Capellanía de Ortuño.	40800.	0
Aumento de Dorotea de Roa al Cabildo de San Nicolás.	0300.	0
Capellanía del Doctor Garay.	50582.	0
Otra Capellanía del Doctor Garay.	50582.	0
Capellanía de Balmaseda.	60000.	0
Otra Capellanía del mismo.	60000.	0
Capellanía del Cardenal de Toledo. (1)	110000.	0
Capellanía de María de Saravia.	30000.	0
Capellanía de Juan Manso.	50400.	0
Capellanía del Lic. Juan de Espinar en nuestra Señora de las Viñas.	40750.	0
Capellanía del Lic. Estepar.	10100.	0

Cofradía de la Misericordia.	2500.	0
Capellanía de Pedro Miguel, con lo agregado.	120375.	0
Capellanía de María Diez.	130200.	0
Aniversarios por la dicha al Cura, y Beneficiados.	2250.	0
Capellanía de Doña Gerónima de Aranda.	120500.	0
Añadido al Curato del Patronazgo de Doña María de Valdecañas.	2150.	0
Capellanía de Juan Serrano.	10262.	0
Capellanía de Miguel Toledano, y Isabel Gonzalez, con Patronazgo.	40280.	0
Capellanía del Lic. Antonio Ortuño del Rincon, con lo agregado.	70650.	0
Capellanía de Cosme de Salas.	50400.	0
Capellanía de Don Joseph Vazquez Gallo, en la Ermita del Santo Christo.	20500.	0
Capellanía de Don Juan de Fuentenebro.	170797.	0
Capellanía de Don Diego Garcia, y Doña Gaspara Mansilla.	110500.	0
Capellanía de Don Gabriel Campesino.	30000.	0
Capellanía de Don Juan de Fuentenebro.	130000.	0

34
Quintana del Pidio, Curado.

Aniversarios al Cura.	20500.	0
Préstamo.	30925.	0
Otro Préstamo igual.	30925.	0
Fábrica.	50261.	0
Memoria de Catalina de Baraona.	0160.	0
Memoria de Quadrillero.	10020.	0

Capellanía de Quintana del Pidio.	816.	0
Capellanía de Don Pedro Vega.	10000.	0
Capellanía de Jacinto Maestre , y Angela Herbas.	10117.	0
Capellanía de Francisco Quadrillero.	505000.	0
Capellanía de Ambrosio Quadrillero.	60830.	0
Capellanía del Lic. Jacinto Carpintero.	170000.	0
Aniversarios al Cura.	2000.	0
Capellanía de Thomas Casado , y Luisa Gil, con lo agregado.	70000.	0
Memoria de Maria de la Cuesta.	0420.	0
Memoria de María Casas.	0210.	0
Memoria de Don Juan Alosanz.	0600.	0
Capellanía de Don Joseph Vazquez Gallardo.	0500.	0
Capellanía de Don Juan de Fuentes.	0700.	0
Capellanía de Don Diego Garcia , y Doña Juana.	0300.	0
Capellanía de Don Gabriel Campesino.	03000.	0
Capellanía de Don Juan de Fuentes.	03000.	0
Capellanía de Villalba.	0500.	0
Capellanía de Agustín Martínez.	0500.	0
<i>Aguilera, Curado.</i>	70318.	0
Beneficio simple servidero.	70318.	0
Un Préstamo igual.	20141.	0
Tercias.	90325.	0
Fábrica de Aguilera.	40840.	0
Aniversarios al Cura.	0489.	0
Capellanía de Don Gabriel de Urrutia.	70731.	0
Capellanía de Balmaseda.	0000.	0
Otra Capellanía.	0000.	0
Aniversarios al Cura.	0000.	0
Préstamo.	0000.	0
Otro Préstamo igual.	0000.	0
Fábrica.	0000.	0
Memoria de Quintana de Barzosa.	0000.	0
Memoria de Quadrillero.	0000.	0

Villalva, Curado.

Fabrica.	1110156.	0
Aniversarios al Cura.	40228.	0
Memorias de Juan, y María Diez, en nuestra Señora de Prado.	0605.	0
Capellanía de Antonio Parra, María Herbás, y otros.	0979.	0
Capellanía de Ambrosio Quadrillero, Melchor Simon, y sus mugeres.	80332.	0
Capellanía de Alexandro Relanzón.	40176.	0
Capellanía de Baltasara de la Parra.	60820.	0
Capellanía de Juan de Herbás, y consortes.	70100.	0
Capellanía de Antonia Herrero.	50960.	0
Capellanía de Felix Antigüedad.	40800.	0
Capellanía de Julian Garcia, y Teresa Simon.	50000.	0
	20000.	0

Fuente-Spina, Curado.

Beneficio simple servidero.	100888.	0
Capellanía de Sebastian de Postigo.	100888.	0
Fábrica de Fuente-Spina.	80750.	0
Capellanía del Arcediano de Aza.	88032.	0
Capellanía de Santiago.	10122.	0
Memoria en Bartolomé Gonzalez.	10955.	0
Primera Capellanía de D. Mateo de Lerma.	0655.	0
Segunda Capellanía del dicho.	130959.	0
Tercera Capellanía del dicho.	100421.	0
Misas de los Sábados.	60414.	0
	10950.	0

Memoria para la lámpara de nuestra Señora.	30000.	0
Memoria de Andres de Valle.	10352.	0
Cofradía de la Veracruz.	0300.	0
Memoria de Andres Roman Garcia , Clérigo.	20100.	0
Capellanía de Andres Sierra.	70140.	0
Capellanía de Miguel de Aldea,	110340.	0
Capellanía de Thomas Salinero , y otros.	30570.	0
Aniversarios al Cura.	0324.	0
Aniversarios al Cura , y Beneficiado,	0540.	0
Quarta Capellanía de D. Mateo de Lerma.	100200.	0
Capellanía de Catalina de la Cal.	40332.	0
Capellanía de Lucas de Sebastian.	70446.	0
Capellanía de D. Manuel de Aza y Vela,	50000.	0
Capellanía de Pedro Andres Espinosa , y Antonia Pecharromán.	80500.	0
Capellanía de Magdalena Rodriguez.	30000.	0

Fresnillo , Vicaría.

Memoria de Misas al Vicario.	70497.	0
Fábrica de Fresnillo.	0310.	0
Tercias.	16261.	0
Ermita de San Sebastian.	4032.	0
Ermita de Santo Domingo.	0805.	0
Capellanía del Licenciado Moradillo.	1051.	0
Capellanía del Bachiller Pedro de Ortega.	160800.	0
Capellanía de Gabriel de Ortega.	5070.	0
Capellanía de Juan Martinez de Miño.	13290.	0
Cofradía de la Veracruz.	210000.	0
Capellanía de Magdalena Ibañez.	0355.	0
	50500.	0

Cofradía de nuestra Señora.	0612.	0
Aniversario de Juan Martinez.	0520.	0
Capellanía de Domingo Lopez.	0126.	0
Memoria para acompañar el Santísimo Sacra- mento.	0520.	0
Capellanía de Pedro Sanz de Carazena.	0565.	0
Memoria para huérfanas de Juan Martinez.	20550.	0
Patronazgo de Juan Martinez.	0330.	0
Capellanía de Pedro de Ortega.	20662.	0
Memoria de Lorenzo de Salas.	10590.	0
Memoria de Sebastian de Ortega.	10590.	0
Memoria de Periañez , y su muger.	80925.	0
Memoria de María Ximeno.	0900.	0
Capellanía de Ana Bermejo.	50100.	0
Capellanías del Alba del Doctor D. Juan de Ortega , Dean de Osma.	206520.	0
Aniversarios al Vicario.	0130.	0
Capellanía de Francisco de Ortega.	20590.	0
Capellanía de Marina Cataliña.	50268.	0
Capellanía de Luisa Moradillo.	10870.	0
Capellanía de D. Mateo Martinez.	80332.	0
Capellanía de Catalina Ortega.	206520.	0
Capellanía de Marina de Peribañez.	30250.	0
0	0250.	0
0	10425.	0
0	0250.	0
0	0250.	0
0	10938.	0
0	03000.	0
0	102700.	0
0	40308.	0
0	02044.	0
0	10938.	0
0	06180.	0
0	10250.	0

Vadacondes , Curado.
Préstamo.

250452. 0
70688. 0

	Valores de Subsidio.	Valores de Dezmero.
Tercias.	70688.	0
Préstamo de San Juan de Burgos.	0	0
Fábrica.	100988.	0
Capellanía de Juan de Frias.	50136.	0
Cabildo de San Cosme , y San Damian.	0081.	0
Fábrica , y Cabildo de San Sebastian.	0399.	0
Memoria de María Miguel.	10500.	0
Capellanía del Licenciado Miguel de Juan Miguel.	80000.	0
Capellanía de Pedro Mathee.	30750.	0
Misas por Ines Llorente , que se sacan de la Memoria de huérfanas , y dice el Cura.	20490.	0
Memoria de Santiago Ramirez.	10800.	0
Misas de los Jueves de Juan Martinez.	0660.	0
Capellanía de Pedro Ramirez , Cura de Montejo.	60150.	0
Memoria de Juan de Ortega , que es la Misa de los Sábados.	10875.	0
Memoria de Juan de Pastrana.	10600.	0
Memoria de las Misas del Alba.	10080.	0
Capellanía de Bartolomé de Campos.	40468.	0
Capellanía de Juan Martinez de Mendoza.	40488.	0
Capellanía de Juan Miguel.	0180.	0
Capellanía de Joseph Ortega.	20250.	0
Capellanía de Bartolomé Sierra.	10455.	0
Capellanía de Juana Castilla.	20250.	0
Capellanía de Magdalena Martinez.	20250.	0
Capellanía de Gonzalo de Pedro Miguel.	10938.	0
Capellanía de Pedro Juan Miguel.	30000.	0
Capellanía del Licenciado Pedro Ortego.	100700.	0
Capellanía de Bartolomé Martinez , y María Campos , con lo agregado	40038.	0
Memoria de María de Aparicio.	20244.	0
Memoria de Joseph de Gonzalo.	10938.	0
Capellanía de D. Juan Delgado.	90180.	0
Capellanía del Dr. D. Eusebio Miguel Delgado.	10250.	0

Valores de Subsidio. | Valores de Dezmero.

Cabildo de la Veracruz.		
Capellania de Alonso de Matos.		
Aniversarios al Cura.		
Capellania de Maria de Bocigas.		
Capellania de Francisco Bueno.	93610	0
Capellania de D. Nicolas Herrera, Cura.	63100	0
Capellania de Francisco Huerta Jaramillo, y Feliciano Hernandez.	53325	0
Patrimonio de D. Felipe Montes por su vida.	117200	0
Sinobas, Cura.	60436.	0
Fábrica.	40897.	0
Capellania de Francisco de Espinosa.	20258.	0
Memoria de Bartolomé de la Mata.	30366.	0
Capellania de el Licenciado Mateo Serrano.	48200.	0
Préstamo de San Juan de Burgos.	0	0
Fábrica.	29014.	0
Aniversario al Cura.	6295.	0
<i>Aldia de Santa Maria con Cordobilla, y Aldia de Monte Curado.</i>		
Ontoria de Valdaraos, Curado.	130290.	0
Aniversarios al Cura.	0120.	0
Fábrica.	100821.	0
Préstamo colativo.	30280.	0
Capellania de Juan Estremero.	30818.	0
Capellania de Catalina de la Cal.	30334.	0
Memoria de Juanes del Rio.	0152.	0
Memoria de Pedro Ortega.	0674.	0
Capellania de D. Juan de Rexas.	50100.	0
Capellania de Pedro Martinez de Gora vicio.		
Capellania de Gonda.		

Quemada, Curado.

Capellanía del Licenciado Matheo Serrano.	40500.	0
Préstamo de San Juan de Burgos.	0	0
Fábrica.	50014.	0
Aniversarios al Cura.	0795.	0

Zazuar, Curado.

Préstamo de S. Juan de Burgos.	0	0
Fábrica.	60219.	0
Tercias.	10050.	0
Capellanía del Cura viejo Pedro Martinez de Langa.	60060.	0

Valores de Subsidio. Valores de Dezmero.

Cabildo de la Veracruz.	300.	0
Capellanía de Alonso de Mata.	40200.	0
Aniversarios al Cura.	703.	0
Capellanía de María de Bocigas.	250.	0
Capellanía de Francisco Bueno.	90616.	0
Capellanía de D. Nicolas Herrera, Cura.	60120.	0
Capellanía de Francisco Huerta Jaramillo, y Feliciano Hernandez.	50832.	0
Patrimonio de D. Felipe Montes por su vida.	110220.	0

Fábrica.	8866	0
Capellanía de S. Nicolás.	20250	0
Capellanía de Francisco de Lara.	50560	0
Patronazgo de esta Capellanía.	8080	0
Patronazgo de la Capellanía de Pedro Benito, que es de Pedro Abejon.	8900	0
Capellanía del Licenciado Pedro Lara.	32700	0
Aniversarios al Cura, y Beneficiado.	3400	0
Memorias de D. Gabriel de Baños, Bachiller Ortega, Juan de Capos, y Aniversarios privativos agregados al Cura.	5055	0

<i>Aldea de Santa María con Cordobilla, y Aldea el Monte, Curado.</i>	170762.	0
Préstamo de Portaceli de Sigüenza.	339.	0
Préstamo de S. Juan de Burgos.	0	0
Fábrica de Aldea de Santa María.	20172.	0
Capellanía de Francisco de Hernando.	558.	0
Capellanía de Hernando de Santillana.	10050.	0
Fábrica de la Ermita de Cordobilla.	036.	0
Préstamo de Portaceli de Sigüenza.	339.	0
Préstamo de San Juan de Burgos en Aldea el Monte.	0	0
Fábrica de Aldea el Monte.	40400.	0
Capellanía de Pedro Sebastian.	0621.	0
Capellanía de Juan Fernandez.	0510.	0

Aniversarios al Cura.

Capellanía de D. Manuel Sancho Hernando.

Capellanía de D. Francisco Pastor.

Aniversario por el mismo.

10225.

30525.

70400.

08000.

0

0

0

0

Oquillas , y Reveche , Curado.

Préstamo de Uquillas.

Tercias de Uquillas.

Fábrica de Uquillas.

Préstamo mayor de Reveche.

Otro Préstamo menor.

Fábrica de Reveche.

Tercias de Reveche.

Aniversarios al Cura.

50939.

10122.

0520.

10123.

10678.

0839.

1073.

30346.

0173.

0

0

0

0

0

0

0

0

0

<i>Pinilla de Trasmonte, Curado.</i>	90789.	0
Servidero entero.	90789.	0
Medio Préstamo.	2065.	0
Fábrica.	80866.	0
Capellanía de S. Nicolás.	20052.	0
Capellanía de Francisco de Lara.	50560.	0
Patronazgo de esta Capellanía.	0080.	0
Patronazgo de la Capellanía de Pedro Benito, que es de Pedro Abejon.	0900.	0
Capellanía del Licenciado Pedro Lara.	30700.	0
Aniversarios al Cura, y Beneficiado.	0490.	0
Memorias de D. Gabriel de Baños, Bachiller Ortega, Juan de Cantos, y Aniversarios privativos agregados al Cura.	50500.	0
<i>Espinosa de Cervera, Curado.</i>	130988.	0
Aniversarios al Cura.	0411.	0
Préstamo de S. Juan de Burgos.	0	0

Valores de Subsidio. Valores de Dezmero.

Fábrica.	40099.	0
Ermita de nuestra Señora.	10804.	0
Capellanía de Juan Carazo.	0182.	0
Capellanía del Doctor Espinosa.	100650.	0
Otra Capellanía del Doctor Espinosa.	10714.	0

0	09780.	0
0	09780.	0
0	2005.	0
0	88800.	0
0	20952.	0
0	20200.	0
0	0080.	0
0	0000.	0
0	03700.	0
0	0400.	0

Valdeande, Curado.

Préstamo.	100241.	0
Fábrica.	20780.	0
Tercias.	3031.	0
Capellanía de María Gallo.	20454.	0
Aniversarios al Cura.	30335.	0
	10044.	0

Fábrica de Requena.	10121.	0
Préstamo mayor de Requena.	10670.	0
Otro Préstamo menor.	0030.	0
Fábrica de Requena.	10072.	0
Tercias de Requena.	30346.	0
Aniversarios al Cura.	0173.	0

0	130088.	0
0	0411.	0
0	0	0

Quintanilla de los Caballeros, Curado.

Préstamo.

Fábrica.

Valores de Subsidio. Valores de Dezmero.

10561.

0

0324.

0

0813.

0

Villalvilla, Curado.

Préstamo.

Tercias.

Fábrica.

70684.

0

10682.

0

10682.

0

20931.

0

Baños con Torrecilla, Curado.

Beneficio servidero.

Fábrica de Baños.

110652.

0

110652.

0

50594.

0

Valores de Subsidio. | Valores de Dezuero.

Fábrica de Torrecilla.
Tercias.
Cofradía de nuestra Señora.
Cofradía de San Bartolomé.
Capellanía de Pedro Cuesta.
Capellanía de Pedro Lopez.
Aniversarios al Cura.

20261.
20050.
0290.
290.
20700.
50414.
0534.

0
0
0
0
0
0
0

0 3020
0 2030
0 3015
0 20615
0 6450
0 30311

San Martin, Parroquia, Curado.

Préstamo de Santa Ana.
Préstamo de Portaceli de Sigüenza.
Fábrica de San Martin.
Tercias.
Cabildo de San Nixta.
Cofradía de Santísimo Sacramento.

0460
3041
0401
0504
7004
0008
0000

0
0
0
0
0
0

Casanueva, Curado.

Dos Prestamos.
Fábrica.
Aniversarios al Cura.
Capellanía de Juana Martinez.

30749.
0749.
0696.
0634.
10770.

0
0
0
0
0

Capellanía de Pedro Ruiz.
Capellanía de San Blas.
Capellanía de San Juan de Burgos.
Capellanía de Pedro Ruiz.
Capellanía de San Miguel.
Tercias.
Capellanía de D. Diego Ruiz Chantre.
Segunda Capellanía del dicho.
Capellanía de Don Manuel Gonzalez.
Capellanía de Don Francisco de Herrera.

0460
10824
0000
00814
0444
00104
00352
00880
00314
00258

0
0
0
0
0
0
0
0
0
0

Villanueva de Gumil, Curado.

Préstamo.

90342.

0

Tercias.

30029.

0

Capellanía de Benito Martinez.

20036.

0

Capellanía de Juan Lopez.

30165.

0

Patronazgo de esta Capellanía.

200150.

0

Fábrica de la Iglesia de Villanueva.

0450.

0

30311.

0

La Villa de Peñaranda, San Miguel, Parroquia, Curado.

Préstamo de San Juan de Burgos.

110854.

0

Otro Préstamo.

0

0

Fábrica de San Miguel.

20814.

0

Tercias.

40442.

0

Capellanía de D. Diego Ruiz Chantre.

60164.

0

Segunda Capellanía del dicho.

50355.

0

Capellanía de Don Manuel Gonzalez.

40876.

0

Capellanía de Don Francisco de Herrera.

40314.

0

50258.

0

123500	Capellania de Don Pedro Labiza, Arce-	
6374	Préstamo en Casanueva	
16133	Tercias del Conde en Casanueva	
46241	Tercias del Conde en Alder el Monte	
108875	Capellania de los Remedios	
10441	Capellania de Don Pedro Loxoy en nuestra	
10441	Préstamo de Santa Ana en Alder el Monte	
6074	Tercias de la Obisporia	
19000	Tercias del Conde en Alder de Sta. Maria	
10441	Capellania de Santa Ana en Alder de Santa	
36250	Capellania del Canónigo Rodrigo Peña	
15800	Capellania del Bachiller Cárdenas	
15592	Capellania de Santa Ana	
46820	Capellania de Santa Ana	

San Martin, Parroquia, Curado.		
Préstamo de Santa Ana.	90642.	0
Préstamo de Portaceli de Sigüenza.	10483.	0
Fábrica de San Martin.	40058.	0
Tercias.	40827.	0
Cabildo de San Nicolás.	80293.	0
Cofradía del Santísimo Sacramento.	50700.	0
Cofradía de la Pasion.	10340.	0
Sacristía de nuestra Señora.	10312.	0
Ermita de nuestra Señora.	0120.	0
Capellania de la Condesa Doña María de Cárdenas.	30600.	0
Capellania de Pedro Ruiz Caravajal.	40100.	0
Capellania de los Cofrades de San Blas.	0492.	0
Capellania de Escolástica de Salazar.	0900.	0
Capellania en Santa Ana de Pedro Ruiz.	10034.	0
Capellania de Garci Gonzalez.	0225.	0
Capellania de Don Diego de Zúñiga.	30600.	0
Capellania de Luis de Zayas.	10530.	0
Capellania del Conde Don Francisco.	20554.	0
Memoria de Luis Ruiz.	30300.	0
Capellania del Bachiller Pedro Gomez.	50000.	0

	Valores de Subsidio.	Valores de Dezmero.
Capellanía de María de Ontoria.	40820.	0
Aniversario al Cabildo de los Clérigos, de María Ruiz.	10592.	0
Capellanía del Bachiller Cárdenas.	10800.	0
Capellanía del Canónigo Rodrigo Peña.	30250.	0
Préstamo de Santa Ana en Aldea de Santa María.	10441.	0
Tercias del Conde en Aldea de Sta. María.	10906.	0
Tercias de Cordobilla.	0074.	0
Préstamo de Santa Ana en Aldea el Monte.	10441.	0
Capellanía de Don Pedro Lozoya en nuestra Señora de los Remedios.	160875.	0
Tercias del Conde en Aldea el Monte.	40541.	0
Tercias del Conde en Casanueva.	10133.	0
Préstamo en Casanueva.	0374.	0
Capellanía de Don Pedro Lahixa, Arce- diano de la Colegial.	120500.	0
Capellanía de Francisco Ruiz, vecino de Coscurita.	60820.	0
Capellanía de Manuel Garcia en los Re- medios.	40480.	0
Patrimonio de Don Sebastian Rubio Pineda.	100000.	0
Capellanía de Don Manuel Orejón.	80330.	0
Patrimonio de Don Antonio Cob por su vida.	50600.	0
Agregacion á la Capellanía de Manuel Gon- zalez Acereda.	10600.	0

Conforme á lo qual toca á pagar de Subsidio en las dichas dos pagas igua-
les de este presente año *por*
maravedís, que tiene de millares, y valores, á razon de á
maravedís, que se reparte á cada millar de él,
maravedís, la mitad en cada paga.

Pagas de Subsidio.

Item le toca á pagar de Dezmero Excusado en las dichas dos pagas iguales de este presente año , por Pagas de Dezmero.
 tiene de millares , y valores , al respecto de á maravedís , que
 maravedís , que se carga á cada millar de él,
 maravedís , la mitad en cada paga.

Por tanto , mandamos á los dichos Arcipreste , Contadores , y Repartidores de dicho Arciprestazgo , que para mediados los meses de Mayo , y Octubre de este presente año tengan puestos á su costa en esta Villa , en poder de nuestro Mayordomo , y Colector General , en cada paga , los maravedís , que así van repartidos en esta quota , pena que serán por su cuenta , y riesgo todas las costas , salarios , intereses , y menoscabos , que por no haber pagado á tiempo se causaren. Dada en la Villa del Burgo á dias del mes de
 de mil setecientos y

Por mandado de los Sres. JJ. Apost. y Sres. Pr

y Diputados del Cabildo

... en las dichas...
... de las...
... de las...

Por tanto, mandamos a los dichos Acquiratarios, que para mediados los meses de Mayo, y Octubre de este presente año tengan puestos a su costa en esta Villa, en poder de nuestro Mayordomo, y Colector General, en cada una de las manzanas, que así van repartidas en esta quincena que se va por su cuenta, y luego todas las cosas, salidas, intereses, y mensuras, que por no haber pagado a tiempo se cuarenten. Dada en la Villa del Burgo de los Milagros, a diez y siete dias del mes de Mayo de mil setecientos y setenta y siete años.

Tercias del Conde de Castañeda	10000	1
Tercias del Conde de Castañeda	10000	1
Primitivo de Castañeda	10000	1
Capellanía de Don Pedro Lasso, Arceobispo de la Colegiata	10000	1
Capellanía de Francisco Ruiz, vecino de Coscurra	10000	1
Capellanía de Manuel García en los Remedios	10000	1
Patrimonio de Don Sebastian Rubio Pinceda	10000	1
Capellanía de Don Manuel Orejón	10000	1
Patrimonio de Don Antonio Cob por su vida	10000	1
Agregación a la Capellanía de Manuel García	10000	1

... de las...
... de las...

Por mandado de los Señores D. Anton y D. Juan de los Rios, y Dignidad del Cabildo



Nos los Jueces Apostólicos Subdelegados Executores en este Obispado de Osma , por autoridad Apostólica , para las concesiones del Subsidio , y Excusado concedido al Rey nuestro Señor ; y Nos el Pr y Diputados del Cabildo de esta Santa Iglesia de Osma , &c. Hacemos saber al Arcipreste del Arciprestazgo de Aza , Contadores , y Repartidores del dicho Subsidio , y Excusado de dicho Arciprestazgo , que por Nos fué fecho el repartimiento de los maravedís , que á las rentas eclesiásticas de esta Diócesis de Osma cupo á pagar al Rey nuestro Señor del dicho Subsidio , y Excusado para las dos pagas iguales de este presente año de mil y ^{cuas.} y parece , que ha de haber Su Magestad de Subsidio en las dichas dos pagas de este presente año

maravedís , los quales repartidos con los demas gastos , que tocan á esta hacienda sobre

que hay de valores , y millares para el dicho Subsidio , cupo , y se repartió de Subsidio en ambas pagas á cada millar á maravedís , la mitad en cada paga.

Item : parece que ha de haber Su Magestad de Dezmero Excusado en las dichas dos pagas iguales de este presente año

maravedís , los quales repartidos con los demas gastos , que tocan á esta hacienda sobre

maravedís , que hay de valores , y millares para el dicho Dezmero Excusado , cupo , y se repartió á cada millar de Dezmero Excusado en ambas pagas de este presente año á

maravedís , la mitad en

cada paga , el qual dicho repartimiento se ha hecho con toda justificacion , é igualdad , de manera , que ninguna persona reciba agravio , y de ello

se dará satisfaccion á quien la quisiere pedir , así en general , como en particular. Otrosí mandamos se haga el dicho repartimiento en el dicho Ar-

ciprestazgo sobre los millares , y valores que van en esta quota , sin añadir , ni quitar mas de los que aquí van puestos , y señalados , poniendo este

repartimiento , y los demas que se hicieren en el libro , que para este

efecto se envió los años pasados , cumpliendo en todo con el mandamiento , que está por cabeza del dicho libro , só las penas en él contenidas , que

si necesario es , de nuevo las imponemos. Y los valores , sobre que este presente año se ha de hacer el dicho repartimiento en ese dicho Arciprestazgo , son los siguientes.

Valores de Subsidio. | Valores de Dezmero.

Arcipreste de Aza.	40104.	0
Villa de Aza, Vicaría	50177.	0
Fábrica.	30723.	0
Tercias.	30381.	0
Cofradía del Arciprestazgo de Aza.	0480.	0
Cofradía, y Capellanía de San Miguel.	30359.	0
Tercero.	0381.	0
Capellanía de Juaranz, Vicario.	40485.	0
Aniversarios al Cura Vicario.	10132.	0

Torregalindo, Curado.	80515.	0
Aniversarios al Cura.	10278.	0
Fábrica.	20735.	0
Tercias.	20602.	0
Tercero.	0381.	0
Capellanía de María Jordan.	20050.	0

Valores de Subsidio. Valores de Dezmero.

Valores de Subsidio. Valores de Dezmero.

<i>Fuentenebro, Curado.</i>	100376.	0
Préstamo de la Compañía de Jesus de Segovia.	20193.	0
Sacristan.	0226.	0
Fábrica.	30373.	0
Tercias.	50023.	0
Tercero.	0381.	0
Memoria, y Aniversario de Juan Perdiguero.	10650.	0
Memoria de Misas de Jueves al Cura.	10110.	0
Capellanía de Angela Gordo.	50786.	0
Capellanía del Licenciado Francisco la Parra.	30500.	0
Memoria de Misas de Pedro Pasqual.	10570.	0
Préstamo y medio, que fué de la Compañía de Jesus de Soria.	30290.	0
Fábrica de Castillo de Aza.	10461.	0
Cofradía de Santiago.	10061.	0
Capellanía de Juan Gutierrez.	13045.	0
Cofradía del Santísimo Sacramento.	0090.	0
Cofradía de la Veracruz.	0300.	0
Memoria de D. Francisco Lopez.	0137.	0
Memoria de Miguel del Abad.	0275.	0
<i>Aldeanueva, Curado.</i>	90662.	0
Fábrica.	10935.	0
Tercero.	0268.	0
Aniversarios al Cura.	0512.	0

	Valores de Subsidio.	Valores de Dezmero.
<i>Aldea el Horno, Curado.</i>	70818.	0
Fábrica.	10994.	0
Tercero.	8268.	0
Ermita de San Felix en Sacramenia.	6699.	0
<i>El campillo, Curado.</i>	90449.	0
Tercias.	40562.	0
Fábrica.	30144.	0
Tercero.	0381.	0
Capellanía del Lic. Fernando Calderon.	180466.	0
Aniversarios al Cura.	10769.	0

Valores de Subsidio. Valores de Dezmero.

Dos Ermitas.	0184.	0
Memoria de Misas de Juan de Olmos.	0694.	0

0	108072	La Señera, Curado.
0	18822	Aniversarios al Cura.
0	26144	Fábrica.
0	26045	Tercias.
0	3381	Tercero.
0	3108	Ermita de la Magdalena.
0	3117	Cofradía de todos Santos.
0	13500	Memoria de Bartolomé Rodríguez.
Fuente Molino.	112760	Capellanía de D. Gabriel Arroyo.
Fábrica.		
Tercias.	30377	0
Tercero.	0416	0
Memoria de Juan de Pedro Gonzalez.	0350	0
Cofradía de Santísimo Sacramento.	0690	0
Ermita de la Magdalena.	0700	0
Castrillo de Aza, con la Magdalena, Curado.	80351.	0
Préstamo mayor.	0948.	0
Tercias.	30090.	0
Tercero.	0381.	0
Fábrica de Castrillo de Aza.	30461.	0
Cofradía de Santiago.	0061.	0
Capellanía de Juan Gutierrez.	130045.	0
Cofradía del Santísimo Sacramento.	0900.	0
Cofradía de la Veracruz.	0300.	0
Memoria de D. Francisco Lopez.	0137.	0
Memoria de Miguel del Abad.	0275.	0
0	10458	Tercias.
0	0381	Tercero.
0	10481	Fábrica.
0	0344	Fábrica de San Mamés.
0	0144	Ermita de Nuestra Señora.
0	26447	Cofradía de San Juan.
0	0025	Otra Cofradía de San Juan de Junio.
0	0900	Aniversarios al Cura.

	Valores de Subsidio.	Valores de Dezmero.
<i>La Sequera, Curado.</i>	100072.	0
Aniversarios al Cura.	10822.	0
Fábrica.	20144.	0
Tercias.	20645.	0
Tercero.	0381.	0
Ermita de la Magdalena.	0108.	0
Cofradía de todos Santos.	0117.	0
Memoria de Bartolomé Rodriguez.	10500.	0
Capellanía de D. Gabriel Arroyo.	110760.	0
<i>Aldea el Horno, Curado.</i>		
Fábrica.		
Tercero.	03251.	
Ermita de San José en Sacramento.	00000.	
	0381.	
	0461.	
	0061.	
	136045.	
	0000.	
	0300.	
	0137.	
<i>Ontangas, Curado.</i>	70134.	0
Tercias.	10458.	0
Tercero.	0381.	0
Fábrica.	10481.	0
Fábrica de San Mamés.	0344.	0
Ermita de nuestra Señora.	0144.	0
Cofradía de San Juan.	20447.	0
Otra Cofradía de San Juan de Junio.	0025.	0
Aniversarios al Cura.	0990.	0
Tercero.		
Capellanía del Lic. Fernando Calderon.	183466.	
Aniversarios al Cura.	13769.	

Valores de Subsidio. Valores de Dezmero.

Valores de Dezmero.	Valores de Subsidio.	Valores de Subsidio.	Valores de Dezmero.
3	248274		
3	329825		
3	328886		
3	3381		
3	3204		
3	3737		
3	3652		
3	22550		
3	28000		
Fuente Molinos, Curado.			
		220343.	0
Fábrica.		40827.	0
Tercias.		30377.	0
Tercero.		0416.	0
Memoria de Juan de Pedro Gonzalez.		0530.	0
Cofradía del Santísimo Sacramento.		0965.	0
Ermita de la Magdalena.		0076.	0
Cofradía de San Sebastian.		0014.	0
Cofradía de San Bartolomé.		0061.	0
Memoria de Pedro Domingo.		10500.	0
Cofradía del Santísimo.		0240.	0
Ermita de San Bartolomé.		0060.	0
Capellanía del Lic. Pedro de Diego.		50610.	0
Memoria de Misas de Pedro de Diego.		0765.	0
3	108888		
3	43382		
3	23318		
3	78072		
3	28199		
3	3381		
3	12504		
3	28252		
3	13394		
3	3561		
3	29070		
3	28050		
3	28000		

	Valores de Subsidio.	Valores de Dezmero.
<i>Adrada, Curado.</i>	240574.	0
Fábrica.	30985.	0
Tercias.	30886.	0
Tercero.	0381.	0
Cofradía de San Andres.	0204.	0
Aniversarios al Cura.	0737.	0
Memoria de Misas de María Andres.	0652.	0
Memoria de huérfanas de D. Lucas Martinez Arellano.	20550.	0
Memoria de Estudiante del dicho.	20000.	0
Memoria de Don Pedro Rodríguez.	20343.	0
Capellanía de Don Gabriel Arroyo.	40827.	0
0	30377.	0
0	0410.	0
0	0530.	0
0	0062.	0
0	0070.	0
0	0014.	0
0	0001.	0
0	10500.	0
0	0240.	0
0	0000.	0
0	20010.	0
0	10702.	0
<i>Fuentecen, Curado.</i>	100688.	0
Aniversarios al Cura.	40385.	0
Beneficio servidero.	50318.	0
Fábrica.	70072.	0
Tercias.	50199.	0
Tercero.	0381.	0
Capellanía de Juan Cano, anexa al Curado.	10504.	0
Capellanía del Aragonés.	20255.	0
Cofradía de San Mamés.	10394.	0
Cofradía de la Veracruz.	0561.	0
Capellanía del Lic. Laurencio de Osonaytello.	290070.	0
Capellanía del Licenciado Gerónimo Sanz Tello.	280050.	0
Patrimonio Sacro de D. Simon de la Fuente.	50000.	0

Fuentelisendro, y Anexo, Curado.

Fábrica de Fuentelisendro.

180916.

0

Préstamo de Fuentelisendro.

20495.

0

Tercias de Cohorc.

10949.

0

Fábrica de Cohorc.

40452.

0

Tercero de Fuentelisendro.

30209.

0

Tercero de Cohorc.

0381.

0

Cofradía de San Pedro.

0381.

0

Memoria de Misas de Pedro de Córdoba.

0448.

0

Capellanía de Ana Casado.

0245.

0

Capellanía de Juan de Benavente, y D. Manuel Sanz.

110220.

0

Memoria de Estudiante.

30213.

0

20210.

0

Moradillo, Curado.

Beneficio servidero.

70768.

0

Fábrica.

90127.

0

Tercero.

30627.

0

Ermita de San Nicolás.

0381.

0

Memoria de Sebastian Fernandez.

0147.

0

Aniversarios al Cura.

10965.

0

0180.

0

Cofradía de San Mateo.

0394.

0

Cofradía de la Veracruz.

0561.

0

Capellanía del Lic. Laurencio de Osonayuello.

07070.

0

Capellanía del Licenciado Gerónimo Sanz.

08050.

0

Tello.

08050.

0

Patrimonio hecho de D. Simon de la Fuente.

08050.

0

Valores de Subsidio. Valores de Dezmero.

Hoyales, Curado.

Préstamo.	120104.
Fábrica.	20117.
Tercero.	30447.
Monasterio de Sagraña.	0381.
Capellanía de Alonso Garcia.	20870.
Capellanía de Catalina, muger de Bartolomé del Castillo.	20088.
Capellanía de Blas Rodriguez.	10146.
Ermita de la Veracruz.	10500.
Aniversarios al Cura.	0112.
	0930.

0
0
0
0
0
0
0
0
0
0

Item parece que ha de haber Su Magestad de Dezmero en las dichas dos pagas iguales de este presente año maravedis, los quales repartidos con los demas gastos, que tocan a esta hacienda sobre el dicho Dezmero Excusado, cupo, y se repartió a cada millar de Dezmero Excusado en ambas pagas de este presente año a maravedis, la mitad en cada paga.

Conforme á lo qual toca á pagar de Subsidio en las dichas dos pagas iguales de este presente año por maravedis, que tiene de millares, y valores, á razon de á maravedis, que se reparte á cada millar de él, maravedis, la mitad en cada paga.

Pagas de Subsidio.

Item le toca á pagar de Dezmero Excusado en las dichas dos pagas iguales de este presente año, por maravedis, que tiene de millares, y valores, al respecto de a maravedis, que se carga á cada millar de él, maravedis, la mitad en cada paga.

Pagas de Dezmero.

Por tanto mandamos á los dichos Arcipreste , Contadores , y Repar- tidores de dicho Arciprestazgo , que para mediados los meses de Mayo, y Octubre de este presente año tengan puestos á su costa en esta Villa en poder de nuestro Mayordomo , y Colector general , en cada paga , los maravedís , que así van repartidos en esta cuota,

pena que serán por su cuenta , y riesgo todas las costas , sala- rios , intereses , y menoscabos , que por no haber pagado á tiempo se causaren. Dada en la Villa del Burgo á días del mes de
de mil setecientos y

Memoria de	30447	Fabrica	5428
Capellania de	888	Tercero	02211
Capellania de	888	Monasterio de Sagrera	02211
Memoria de	888	Capellania de Alonso Garcia	02211
Memoria de	888	Capellania de Catalina, muger de Bartolome	02211
	16146	del Castillo	
	16500	Capellania de Blas Rodriguez	
	3112	Ermita de la Veracruz	
	3930	Aniversarios al Cura	

Moradillo, Curado	73768		
Beneficio servidero	93127		

Por mand. de los Señores JJ. Apost. Pr y Diputados del Cabildo

Fabrica	0381		
Tercero	747		
Ermita de San Nicolas			
Aniversarios			
Pagos de Dextero			

Nos los Jueces Apostólicos Subdelegados Executores en este Obispado de Osma, por autoridad Apostólica, para las concesiones del Subsidio, y Excusado concedido al Rey nuestro Señor; y Nos el Pr y Diputados del Cabildo de esta Santa Iglesia de Osma, &c. Hacemos saber al Arcipreste del Arciprestazgo de Cabrejas, Contadores, y Repartidores del dicho Subsidio, y Excusado de dicho Arciprestazgo, que por Nos fué fecho el repartimiento de los maravedís, que á las rentas eclesiásticas de esta Diócesis de Osma cupo á pagar al Rey nuestro Señor del dicho Subsidio, y Excusado para las dos pagas iguales de este presente año de mil y y parece, que ha de haber Su Magestad de Subsidio en las dichas dos pagas de este presente año maravedís, los cuales repartidos con los demas gastos, que tocan á esta hacienda, sobre que hay de valores, y millares para el dicho Subsidio, cupo, y se repartió de Subsidio en ambas pagas á cada millar á maravedís, la mitad en cada paga.

Item: parece que ha de haber Su Magestad de Dezmero Excusado en las dichas dos pagas iguales de este presente año maravedís, los cuales repartidos con los demas gastos, que tocan á esta hacienda sobre maravedís, que hay de valores, y millares para el dicho Dezmero Excusado, cupo, y se repartió á cada millar de Dezmero Excusado en ambas pagas de este presente año á maravedís, la mitad en cada paga, el qual dicho repartimiento se ha hecho con toda justificacion, é igualdad; de manera, que ninguna persona reciba agravio, y de ello se dará satisfaccion á quien la quisiere pedir, así en general, como en particular. Otrosí mandamos se haga el dicho repartimiento en el dicho Arciprestazgo, sobre los millares, y valores, que van en esta quota, sin añadir, ni quitar mas de los que aquí van puestos, y señalados, poniendo este repartimiento, y los demas que se hicieren en el libro, que para este efecto se envió los años pasados, cumpliendo en todo con el mandamiento, que está por cabeza del dicho libro, só las penas en él contenidas, que si necesario es, de nuevo las imponemos. Y los valores sobre que este presente año se ha de hacer el dicho repartimiento en ese dicho Arciprestazgo, son los siguientes.

	Valores de Subsidio.	Valores de Dezmero.
Cabrejas, Arcipreste, y Curado.	220556.	0
Fábrica de Cabrejas.	30274.	0
Terceros.	10356.	0
Capellanía, y Memoria del Racionero Cabrejas.	30226.	0
Capellanía del Doctor Diego Sanz, Cura.	70500.	0
Aniversarios al Cura.	30978.	0
Mas Aniversarios al Cura.	0357.	0
Capellanía de Millan Gomez.	30991.	0
Memoria de Angel Calvo.	180468.	0

Cabrejas del Pinar

Patron: San Millan
Ermita: - Santa Ana
 - N.º S.º Blanco

Abejar, Curado.	160824.	0
Fábrica.	30348.	0
Tercero.	10015.	0
Memoria de Pedro el Recio.	0450.	0
Aniversarios al Cura.	20280.	0
Aniversarios al Capellan.	0798.	0
Mas Aniversarios al Cura.	0153.	0
Capellanía de Andres Garcia, y Catalina de la Orden.	80076.	0

Patrono: S. Juan Bap^{ta}

Ermitas: Soledad
- V. del Camino

Fabrica.
Tercero.

Memoria de Andres Martinez.
Aniversario al Cura.
Mas Aniversarios al Cura.

Patrono: San Adrian

Cobaleda, Curado, y servidero.

Capellanía de Juan Perez, anexa al Curato.	40462.	0
Prado del Curado.	30500.	0
Prado del Beneficio servidero.	0920.	0
Fábrica.	0900.	0
Tercero.	0890.	0
Ermita de nuestra Señora.	0077.	0
Cofradía de nuestra Señora.	0122.	0
Cofradía de San Sebastian.	0320.	0
Cofradía de la Veracruz.	0620.	0
Cofradía del Cabildo Hondonero.	0184.	0
Capellanía de Blas Escribano.	0600.	0
Capellanía Nueva.	40145.	0
Aniversarios al Cura.	50610.	0
Capellanía de Juan de la Fuente, y Antonia Miguel.	10744.	0
Mas Aniversarios al Cura.	40488.	0
	0620.	0

Covaleda

Valores de Subsidio. | Valores de Dezmero.

Patronos = San Quirico y Santa Pulita : San Quirico
Ermitas = Santa M^a del Campo : San Quirico
 Anquistas

Duruelo, Curado.	60262.	0
Fábrica.	10046.	0
Tercero.	0091.	0
Cofradía de San Sebastian.	10014.	0
Aniversarios al Cura.	10162.	0
Mas Aniversarios al Cura.	0050.	0

Patronos = San Miquel Arc
Ermitas = Veracruz
 = Santa Marina

	0122.	
	0320.	
	0020.	
	0184.	
	0000.	
	0414.	
	0010.	
	0044.	
	0048.	
	0000.	

Regumiel, Curado.

Fábrica.	30412.	
Tercero.	0641.	
Memoria de Andres Martinez.	0067.	
Aniversarios al Cura.	0655.	
Mas Aniversarios al Cura.	0784.	
	0160.	

Patron = San Adrian

Tercero de Muriel de la Fuente.	0346.	
Tercero de Muriel Viejo.	0130.	
Aniversarios al Cura.	0303.	
Mas Aniversarios en Muriel de la Fuente.	0100.	

Muriel de la Fuente.

Patron = San Nicolao de Bari

0	40704
0	0716
0	0252

Cabilla, Curado.
Fábrica.
Tercero.

Vilviestre, Curado.

Fábrica.	70068.	0
Tercias.	20628.	0
Tercero.	0570.	0
Cofradía de San Pedro.	0128.	0
Capellanía de Bartolomé Blanco.	20250.	0
Ermita de San Roque.	100000.	0
Capellanía de Andres de Mateo.	0408.	0
Aniversarios al Cura.	4096.	0
Capellanía de Andres Vela.	10366.	0
Capellanía del Licenciado Juan Ayuso.	60895.	0
	50343.	0

Capellanía del Licenciado Juan de Marina. 140000.
Mas Aniversarios al Cura. 10740.

Patron = San Martín Obpo

Ermitas = Vera-Cruz

N.S. de Torrejona

San Antonio

Patron = San Antonio

Duruelo, Curado.

Fábrica.

Cubilla, Curado.

Fábrica.

Tercero.

Patron = San Pedro, Apartal

Ermitas = Santa Marina

3	76088.	Niñete, Curado.
3	26628.	Fábrica.
3	3270.	Tercias.
3	6128.	Tercero.
3	23250.	Cofradía de San Pedro.
3	103000.	Capellanía de Bartolomé Blanco.
3	6408.	Ermita de San Roque.
3	46096.	Capellanía de Andrés de Marco.
3	16300.	Aniversario al Cura.
3	68892.	Capellanía de Andrés Vela.
3	29343.	Capellanía del Licenciado Juan Ayuso.

Por tanto, para que los dichos Arzobispado, Obispos, Comendadores, y Reparadores de dicho Arzobispado, que para mediados los meses de Mayo y Octubre de este presente año tengan puestos á su costa en esta Villa en poder de nuestro Marqués, y Colector general, en cada paga, los maravedís, que así van repartidos en esta forma...

Los Murieles, Curado.	70326.	0
Fábrica de Muriel de la Fuente.	0752.	0
Fábrica de Muriel Viejo.	0304.	0
Tercero de Muriel de la Fuente.	0346.	0
Tercero de Muriel Viejo.	0130.	0
Aniversarios al Cura.	20353.	0
Mas Aniversarios en Muriel de la Fuente.	0010.	0

Muriel de la Fuente =

Patron: San Nícolas del Bos
Ermita - N. S. del Valle.

Muriel Viejo =

Patrona - Asuncion
Ermita = S. Roque

Conforme á lo qual toca á pagar de Subsidio en las dichas dos pagas iguales de este presente año por maravedís, que tiene de millares, y valores, á razon de á maravedís, que se reparte á cada millar de él, maravedís, la mitad en cada paga. Pagas de Subsidio.

Item le toca á pagar de Dezmero Excusado en las dichas dos pagas iguales de este presente año, por maravedís, que tiene de millares, y valores, al respecto de á maravedís, que se carga á cada millar de él, maravedís, la mitad en cada paga. Pagas de Dezmero.

Por tanto mandamos á los dichos Arcipreste, Contadores, y Repartidores de dicho Arciprestazgo, que para mediados los meses de Mayo, y Octubre de este presente año tengan puestos á su costa en esta Villa en poder de nuestro Mayordomo, y Colector general, en cada paga, los maravedís, que así van repartidos en esta quota,

pena que serán por su cuenta, y riesgo todas las costas, salarios, intereses, y menoscabos, que por no haber pagado á tiempo se causaren. Dada en la Villa del Burgo á _____ días del mes de _____ de mil setecientos y _____

6	7320	Los Muelles, Curado
6	6752	Fábrica de Muel de la Fuente
6	6304	Fábrica de Muel Viejo
6	6346	Tercero de Muel de la Fuente
6	6130	Tercero de Muel Viejo
6	26323	Aniversario al Cura
6	6010	Mas Aniversarios en Muel de la Fuente

Muel de la Fuente =
Patron: San Nicolas de Bari
Fábrica de Muel de la Fuente
6176
Muel Viejo =
Patron: Aniversario
Fábrica de Muel Viejo
6228

Cubilla, Curado
Fábrica
Tercero

Patron = San Pedro Apostol

Por mand. de los Señores JJ. Apost. Pr y Diputados del Cabildo

Conforme á lo que se acordó en el Cabildo de esta Villa de Burgos, en el día de _____ de este presente año, se repartieron los dichos maravedís, que se reparten en cada millar de maravedís, la mitad en cada paga.

Item se acordó en el Cabildo de esta Villa de Burgos, en el día de _____ de este presente año, se repartieron los dichos maravedís, que se reparten en cada millar de maravedís, la mitad en cada paga.

Nos los Jueces Apostólicos Subdelegados Executores en este Obispado de Osma , por autoridad Apostólica , para las concesiones del Subsidio , y Excusado concedido al Rey nuestro Señor ; y Nos el Pr y Diputados del Cabildo de esta Santa Iglesia de Osma , &c. Hacemos saber al Arcipreste del Arciprestazgo de Caltañazor , Contadores , y Repartidores del dicho Subsidio , y Excusado de dicho Arciprestazgo , que por Nos fué fecho el repartimiento de los maravedís , que á las rentas eclesiásticas de esta Diócesis de Osma cupo á pagar al Rey nuestro Señor del dicho Subsidio , y Excusado para las dos pagas iguales de este presente año de mil y y parece , que ha de haber Su Magestad de Subsidio en las dichas dos pagas de este presente año

maravedís , los quales repartidos con los demas gastos , que tocan á esta hacienda sobre que hay de valores , y millares para el dicho Subsidio , cupo , y se repartió de Subsidio en ambas pagas á cada millar á maravedís , la mitad en cada paga.

Item : parece que ha de haber Su Magestad de Dezmero Excusado en las dichas dos pagas iguales de este presente año maravedís , los quales repartidos con los demas gastos , que tocan á esta hacienda sobre maravedís , que hay de valores , y millares para el dicho Dezmero Excusado , cupo , y se repartió á cada millar de Dezmero Excusado en ambas pagas de este presente año á maravedís , la mitad en cada paga , el qual dicho repartimiento se ha hecho con toda justificacion , é igualdad , de manera , que ninguna persona reciba agravio , y de ello se dará satisfaccion á quien la quisiere pedir , así en general , como en particular. Otrosí mandamos se haga el dicho repartimiento en el dicho Arciprestazgo sobre los millares , y valores que van en esta quota , sin añadir , ni quitar mas de los que aquí van puestos , y señalados , poniendo este repartimiento , y los demas que se hicieren en el libro , que para este efecto se envió los años pasados , cumpliendo en todo con el mandamiento , que está por cabeza del dicho libro , só las penas en él contenidas , que si necesario es , de nuevo las imponemos. Y los valores , sobre que este presente año se ha de hacer el dicho repartimiento en ese dicho Arciprestazgo , son los siguientes.

Valores de Subsidio. | Valores de Dezmero.

Arcipreste de Caltañazor.	40255.	0
Caltañazor, Curado.	60678.	0
Beneficio simple servidero.	60678.	0
Otro Beneficio servidero.	60678.	0
Otro Beneficio servidero.	60678.	0
Préstamo.	40594.	0
Memoria del Racionero Juan Catalan, al Cura, y Beneficiados.	60750.	0
Fábrica.	70290.	0
Tercero.	10036.	0
Cofradía de Santa Ana.	0250.	0
Capellanía de María Serrana.	30208.	0
Capellanía del heredero de Pedro Moreno.	0694.	0
Capellanía de Pedro Alvarez.	10294.	0
Capellanía de Luis de Ayllón.	0820.	0
Ermita de nuestra Señora del Castillo.	10020.	0
Cofradía de San Gregorio.	0831.	0
Cabildo del Santísimo Sacramento.	0306.	0
Memoria de Gerónimo Fernandez, que dicen Cura, y Beneficiados.	20250.	0
Memoria de Francisco Nieto.	30800.	0
Memoria de María de la Plaza.	10200.	0
Memoria del Licenciado Lázaro.	50610.	0
Aniversarios al Cura, y Beneficiados.	0310.	0

Patrona = N. S.ª del Castillo

Ermita = Soledad

Valores de Subsidio. Valores de Dezmero.

Blacos, y la Torre, Vicaria

Misas al Vicario.	70676.	0
Fábrica de Blacos.	0100.	0
Tercero de Blacos.	10304.	0
Fabrica de la Torre.	0838.	0
Tercero de la Torre.	0848.	0
Memoria de Marina Redonda en la Torre.	0522.	0
Capellanía de Matías Nieto en la Torre.	0814.	0
Patronazgo de esta Capellanía.	50682.	0
Memoria de Castro en la Torre.	0450.	0
Nuestra Señora de Valverde.	10575.	0
Aniversarios al Cura.	0340.	0
Capellanía del Bachiller Francisco de las Cue- bas, Vicario.	0336.	0
Aniversarios al Vicario en ambos Lugares.	80320.	0
	10091.	0



Ermita de S. Miguel

Patrona = Visitacion de N. Sra.

Ermitas = N. S. de Valverde
= San Miguel Arc

Torreblacos =

Patron = San Pablo Apost.
Ermita = N. S. de Dolores

La Revilla, y Anexos, Curado.

Fábrica de la Revilla.	110746.	0
Fábrica de la Barbolla.	10586.	0
Fábrica de la Fuente.	0651.	0
Tercero de la Revilla.	580.	0
Tercero de la Barbolla.	10006.	0
Tercero de la Fuente.	0638.	0
	0475.	0

Capellanía de la Barbolla.	60980.	0
Capellanía del Bachiller Perez.	20810.	0
Capellanía del Licenciado Jorge Lopez de Morada.	60660.	0
Aniversarios al Cura.	10101.	0
Mas Aniversarios al Cura.	0151.	0
Vicaría de <u>Fuente la Aldea</u> por lo que da el Concejo.	20250.	0

Patrona de la Rueda - Natividad
Ermita - Santa Ana -

Barbolla
Patron - San Bartolome

Fuente la Aldea -
Patron - Santiago Ap

Ruiseco, y Anexos, y Curado.	80326.	0
Préstamo.	0051.	0
Fábrica de Ruiseco.	10545.	0
Fábrica de la Mercadera.	0296.	0
Tercero de Ruiseco.	10540.	0
Tercero de la Mercadera.	0386.	0
Capellanía de Francisco de Brizuela.	0738.	0
Capellanía de Pedro Lopez.	60278.	0
Memoria de Bartolomé Muñoz, Clérigo.	40265.	0
Ermita de Santa María del Roble.	0045.	0
Ermita de San Torcáz.	0693.	0
Memoria de Juan de Mateo.	10500.	0
Aniversarios al Cura.	0520.	0
Mas Aniversarios al Cura.	0232.	0
Patrimonio de D. Ramon Garcia.	10750.	0

Valores de Subsidio. Valores de Dezmero.

Ermita del N.º Valverde (Blas)
id. Fuente mayuel (Blas)

Rioseco =
Patron = San Juan Evangelista
Ermitas = N.ª de la Soledad
 = San Torcuato

Mercaderes =
Patron = San Miguel Arc.

La Cuenca, y la Mallona, Curado.

- Préstamo.
- Fábrica de la Cuenca
- Fábrica de la Mallona.
- Tercero de la Cuenca.
- Tercero de la Mallona.
- Capellanía de Miguel Gonzalez.
- Aniversarios al Cura.
- Aniversarios al Cura en ambos Lugares.

100227.	0
10700.	0
10176.	0
0759.	0
0659.	0
0442.	0
30060.	0
10336.	0
0580.	0

Cuenca = Ermita
Patron = S. Miguel Arc.
Patrona = Asunción

Mallona =
Patron = S. Domingo de Guzman

Nodalo, y Nafria, Curado.
Fábrica de Nafria.

09950.	0
0786.	0

Valores de Subsidio. Valores de Dezmero.

Tercero de Nafria.	0527.	0
Fabrica de Nodalo	0887.	0
Tercero de Nodalo.	0503.	0
Aniversarios al Cura en ambos Lugares.	0396.	0

Nodalo - Patron: S. Miguel Arc
Ermita - San Lorenzo

Nafria de la Llana
 Patrona. Natividad de N. S. a

Monasterio, Curado.	30786.	0
Fábrica.	0499.	0
Tercero.	0510.	0
Ermita de la Magdalena, Velasquillo	0246.	0

Patron - San Miguel

Escovosa, Curado, y Anexos.	50093.	0
Fabrica.	0797.	0
Tercero.	0704.	0
Aniversarios al Cura.	0180.	0

Escobora de Calatayud

Valores de Subsidio. Valores de Dezmero.

Patron = S. Juan P^{ta}

Avioncillo, Curado.	10485.	0
Fabrica.	0264.	0
Tercero.	0173.	0
Capellania de Pedro Martinez.	60300.	0
Tercias del Adelantado en todo el Arcipres- tazgo.	400922	0
Aniversarios al Cura.	0265.	0

Avioncillo -
 Patron = San Miguel
 Ermita = N. Rosario

Conforme á lo qual toca á pagar de Subsidio en las dichas dos pagas iguales de este presente año por maravedís, que tiene de millares, y valores, á razon de á maravedís, que se reparte á cada millar de él, maravedís, la mitad en cada paga. Pagas de Subsidio.

Item le toca á pagar de Dezmero Excusado en las dichas dos pagas iguales de este presente año, por maravedís, que tiene de millares, y valores, al respecto de á maravedís, que se carga á cada millar de él, maravedís, la mitad en caaa paga. Pagas de Dezmero.

Por tanto mandamos á los dichos Arcipreste, Contadores, y Repartidores de dicho Arciprestazgo, que para mediados los meses de Mayo, y Octubre de este presente año tengan puestos á su costa en esta Villa en poder de nuestro Mayordomo, y Colector general, en cada paga, los maravedís, que así van repartidos en esta quota,

pena que serán por su cuenta, y riesgo todas las costas, salarios, intereses, y menoscabos, que por no haber pagado á tiempo se causaren. Dada en la Villa del Burgo á dias del mes de
de mil setecientos y

Capilla de San Juan
Patrono de San Juan

6	28482	Arzobispado, Curado.
6	3204	Fabrica.
6	6173	Tercero.
6	6300	Capellania de Pedro Martinez.
6	40802	Tercias del Adelantado en todo el Arcipres-
6	3202	Arzobispado.
6	3202	Universarios al Cura.
6	3202	Arzobispado.
6	3202	Universarios al Cura.
6	3202	Arzobispado.
6	3202	Universarios al Cura.

Monasterio de San Juan
Fabrica
Tercero
Patrono de San Juan

Arzobispado
Universarios al Cura
Arzobispado
Universarios al Cura

Por mand. de los Señores JJ. Apost. Pr y Diputados del Cabildo

Conforme á lo qual toca el pagar de subsidio en las dichas dos pagas iguales de este presente año por maravedís, que tiene de millares, y valores, á razón de 6 maravedís, que se reparte á cada millar de 60 maravedís, la mitad en cada paga.

Item se toca el pagar de Dextero Exento en las dichas dos pagas iguales de este presente año por maravedís, que tiene de millares, y valores, al respecto de 6 maravedís, que se reparte á cada millar de 60 maravedís, la mitad en cada paga.

Fabrica
Tercero
Universarios al Cura



Nos los Jueces Apostólicos Subdelegados Executores en este Obispado de Osma, por autoridad Apostólica, para las concesiones del Subsidio y Excusado concedido al Rey nuestro Señor; y Nos el Pr y Diputados del Cabildo de esta Santa Iglesia de Osma, &c. Hacemos saber al Arcipreste del Arciprestazgo del Campo, Contadores, y Repartidores del dicho Subsidio, y Excusado de dicho Arciprestazgo, que por Nos fué fecho el repartimiento de los maravedis, que á las rentas Eclesiásticas de esta Diócesis de Osma cupo á pagar al Rey nuestro Señor del dicho Subsidio, y Excusado, para las dos pagas iguales de este presente año de mil y y parece, que ha de haber Su Magestad de Subsidio en las dichas dos pagas de este presente año maravedis, los cuales repartidos con los demas gastos que tocan á esta hacienda, sobre que hay de valores, y millares para el dicho Subsidio, cupo, y se repartió de Subsidio en ambas pagas á cada millar á maravedis, la mitad en cada paga.

Item: parece que ha de haber Su Magestad de Dezmero Excusado en las dichas dos pagas iguales de este presente año maravedis, los cuales repartidos con los demas gastos, que tocan á esta hacienda sobre maravedis, que hay de valores, y millares para el dicho Dezmero Excusado, cupo, y se repartió á cada millar de Dezmero Excusado en ambas pagas de este presente año á maravedis, la mitad en cada paga, el qual dicho repartimiento se ha hecho con toda justificacion, é igualdad, de manera, que ninguna persona reciba agravio, y de ello se dará satisfaccion á quien la quisiere pedir, así en general, como en particular. Otrosí mandamos se haga el dicho repartimiento en el dicho Arciprestazgo, sobre los millares, y valores, que van en esta quota, sin añadir, ni quitar mas de los que aquí van puestos, y señalados, poniendo este repartimiento, y los demas, que se hicieren, en el libro, que para este efecto se envió los años pasados, cumpliendo en todo con el mandamiento, que está por cabeza del dicho libro, so las penas en él contenidas, que si necesario es, de nuevo las imponemos. Y los valores sobre que este presente año se ha de hacer el dicho repartimiento en ese dicho Arciprestazgo, son los siguientes.

Valores de Subsidio. | Valores de Dezmero.

Arcipreste del Campo.	60863.	0
Las Donvellas, Curado.	180856.	0
Fábrica con Santervás.	20087.	0
Tercero.	20578.	0
Fábrica de Canredondo con lo agregado.	10042.	0
Capellanía de Pedro Sanz en las Donvellas.	0428.	0
Capellanía del Bachiller Juan Garcia, Cura.	60600.	0
Aniversarios al Cura.	10107.	0
Cofradía de S. Sebastian.	0088.	0
Sacristía Colativa.	50150.	0
<u>Patrona de Donvellas - Asuncion</u>		
<u>Ermita Soledad</u>		
<u>Santervás de la Sierra</u>		
<u>Patrona de la Asa</u>		
<u>Canredondo</u>		
<u>Patron - San Miguel Arc</u>		
Garray, y anexos, Curado.	20923.	0
Aniversarios al Cura.	0275.	0
Beneficio simple servidero entero.	50662.	0
Medio Beneficio.	20791.	0
Fábrica de Garray.	20294.	0
Fábrica de Tardesillas.	10449.	0
Fábrica de Garraejo.	0200.	0
Tercero.	20903.	0
Capellanía de los herederos de Diego Martinez		
en Garray.	40175.	0
Aniversarios al Cura en Garray, y anexos.	10341.	0
Cofradía de nuestra Señora del Rosario.	0163.	0
Ermita de los Santos Mártires.	0092.	0

Valores de Subsidio. | Valores de Dezmero.

Capellanía de Petronilla Tello. 20400.

Capellanía de Andres Garcia Fresco. 90000.

Garay - Patm. S Juan B^a
Ermita de Santos Martires

Garrejo - Patm. Y Antonio

Tardesillas - Patrona - Natividad

Chavaler, y anexos, Curado. 140756.

Fabrica de Chavaler. 0697.

Fabrica del Henar. 0422.

Fabrica de Fuencaliente. Fuente cantos 0205.

Fabrica de Porte el Rubio. 10090.

Tercero. 20542.

Capellanía de María Gutierrez. 10296.

Ermita de nuestra Señora de Perdices. 0336.

Limosna de las Animas. 0051.

Memoria de Nereo Gutierrez. 20100.

Aniversarios al Cura. 0512.

Chavaler - Patm. S. Tomas Ap^l

Fuente cantos (no es Fuencaliente)

Patm = San Miguel

Porte Rubio - Patrona - Asuncion

Valores de Subsidio. Valores de Dezmero.

Rebollar, y Espejo, Curado.

	Valores de Subsidio.	Valores de Dezmero.
Fábrica de Rebollar con lo agregado.	100986.	0
Fábrica de Espejo.	0498.	0
Tercero.	10536.	0
Capellanía de Juan Ximenez.	0175.	0
Capellanía de Gil Gonzalez.	0127.	0
Aniversarios al Cura.	0295.	0
Memoria de Misas de Pedro Garcia del Campo.	20000.	0
Cofradía de Animas.	0400.	0
Cofradía del Rosario.	0400.	0

Rebollar = Patron - S. Andrés Ap
Ermita Piedad

Espejo = Patron = San Bonifacio

Los Villares, Curado.

Fábrica.	102250.	0
Tercero.	20523.	0
Capellanía del Doctor Golmayo.	10575.	0
Ermita de S. Llorente.	0663.	0
Capellanía de D. Juan Martinez del Rio.	0133.	0
	60732.	0

Patrona = Asuncion

Fábrica de Garray.		
Fábrica de Pardeillos.		
Fábrica de Garray.		
Tercero.		
Capellanía de los frailes de Diego Martinez		
Aniversario al Cura en Garray, y otros		
Cofradía de nuestra Señora del Rosario.		
Ermita de los Santos Mártires		

Tercero.		
Memoria de Pedro Jimenez.		
Memoria de Mias que dice el Cura.		
Memoria que goza Don Manuel		
Rollamienta, y anexos, Curado.	80598.	0
Fábrica de Rollamienta.	10215.	0
Fábrica de <u>Comparazones</u> , y las <u>Lenguas</u> .	0507.	0
Tercero.	20200.	0
Aniversarios al Cura.	10244.	0
Capellanía de Juan de la Renta con lo agregado.	0324.	0

Patronato de Rollamienta - San Esteban

Ermitas Cristo Humilladero

- 0 0757
- 0 0870
- 0 0201
- 0 0504
- 0 0132
- 0 10032
- 0 0070
- 0 0014
- 0 0000

Valdeavellano, y Castilfrio, Curado.	140296.	0
Préstamo en Valdeavellano.	30677.	0
Fábrica.	20023.	0
Tercero.	10779.	0
Memoria de Juan del Olmo.	0340.	0
Capellanía de las Animas.	0428.	0
Capellanía de María de Ortega.	30000.	0
Capellanía de D. Juan Sanz.	30335.	0
Cofradía de la Veracruz por María Martinez, y María Sanz.	0405.	0
Aniversarios al Cura.	0884.	0

Valdeavellano de Tera

Patronato - N. Paoz

Ermitas - Soledad, Espinillas
S. Pedro Apóstol

Castillero

Patrona = Asunción

Ermitas = N. Carrascal

Ecc. Homo

Sotillo, y anexos, Curado.

Préstamo.

Fábrica de Sotillo.

Fábrica del Aldegüela.

Fábrica de Villar del Alá.

Fábrica de Alzapiedra.

Ermita de S. Bartolomé del Cerro.

Tercero.

Aniversarios al Cura.

Cofradía de Animas con lo agregado.

80832.

0

0757.

0

0876.

0

0261.

0

0504.

0

0132.

0

10035.

0

0979.

0

10414.

0

0440.

0

Sotillo del Rincon

Patrona = Natividad

Ermitas = Antig. del par. de S. Pedro

C. de Munilladero

Aldehuela del RincoPatron. S. Juan B^aAlzapiedra - Barrio de Villar

Ermita S. Martin. Obpo

Villar del Ala - Patron = S. Salvador.Tera, y Estepa, Curado.

Fábrica de Tera.

Fábrica de Estepa.

70233.

0

10352.

0

10206.

0

San Andres de Almarza

Patrona = Asuncion

Ermitas = Soledad, y Santo y Nuevos

Almarza, y Anexo, Curado.	90060.	0
Fábrica con lo de Cardos.	20364.	0
Tercero.	10279.	0
Ermita de nuestra Señora de los Santos.	0517.	0
Cofradía de Sancti Spiritus, con lo agregado.	0684.	0
Memoria de Misas del Inquisidor Ramirez.	50500.	0
Aniversarios al Cura, con lo agregado, y Memoria.	30511.	0
Capellanía del Bachiller Don Juan Perez.	40304.	0
Capellanía de Don Diego, y Don Alonso Sanz, y Domingo Perez.	20466.	0
Memoria de Misas de Pablo Perez de la Cal.	40000.	0

Almarza =

Patrona = Santa Lucia

Ermita = Soledad

Almarza	90060.	0
Almarza	20364.	0
Almarza	10279.	0
Almarza	0517.	0
Almarza	0684.	0
Almarza	50500.	0
Almarza	30511.	0
Almarza	40304.	0
Almarza	20466.	0
Almarza	40000.	0

Gallinero , Curado.	30484.	0
Préstamo mayor.	10601.	0
Prestamillo.	0389.	0
Fábrica.	10568.	0
Tercero.	10096.	0
Capellanía de los Calderones.	20766.	0
Capellanía de Pedro Perez.	0620.	0
Capellanía de los Neylas.	20146.	0
Capellanía de Teresa de Neyla.	0665.	0
Memoria de Misas de Juan de Vinuesa , Regi- dor.	100200.	0
Aniversarios al Cura.	0584.	0
Cofradía de Animas.	0850.	0
Cofradía de la Veracruz.	0850.	0
Préstamo mediano , que tuvo el Colegio de la Compañía de Jesus de Soria , y es tres tan- tos como el Prestamillo.	10167.	0

Patrona = N. P. del Rosario
Ermita = Soledad

Lumbreras , y Cervariza , Curado.

Fábrica de Lumbreras.

90492. 0

Fábrica de Cervariza.

10128. 0

Fábrica de Adobezo.

0515. 0

Tercero.

0606. 0

Capellanía en Cervariza.

10546. 0

Aniversarios al Cura de María Gil, y otros.

0560. 0

Memoria de Misas de Doña María Vinuesa.

20213. 0

Cofradía de la Santísima Trinidad en Cervariza.

0530. 0

0850. 0

*Lumbrerillas (sic) y Cervariza**Patronos S. Miguel y V. de la Peña**El Cubo de la Sierra , y anexos , Curado.*

Fábrica del Cubo.

120777. 0

Fábrica de Segoviela.

0879. 0

Fábrica de Matute.

0895. 0

Fábrica de Sepúlveda.

0422. 0

Tercero.

0457. 0

Aniversarios al Cura en todos Lugares.

10983. 0

0335. 0

Capellanía de D. Juan Antonio Lopez del Rio. 50339.

Cubo de la Sierra =
Patron - S. Tomas Apost

Ermitas = Santa Marina - (derruidas)
San Gregorio

Segoviela
Patron = Exaltacion S Cruz

Matute - Patrona - Santa Coloma

Segubreda =
Patron - S. Tomas Apost

San Gregorio, Curado. 50970. 0

Fábrica. 20673. 0

Capellanía de Alonso de Herrera. 110775. 0

Aniversarios al Cura, y Capellanes. 10375. 0

En barrio del Cubo

18800

18220

8317

3060

3060

3060

3040

2950

Arévalo, y anexos, Curado. 80801. 0

Fábrica de Arévalo, y anexos. 20294. 0

Tercero. 10660. 0

Memoria en Castellanos. 0678. 0



Capellanía del Licenciado Andres Abad, y su padre.	20650.	0
Aniversarios al Cura.	0030.	0
Capellanía de Pedro Blasco.	50159.	0
Memoria de Misas de Pedro Lopez.	0850.	0
Capellanía de Matias Alvarez.	40875.	0

Arevalo

Patrona - Anuncion
Ermitas - Cristo Remedio
Capellanía - Soledad

Castellanos de la Sierra

Patrona - Santa Ana

La Torre, Curado.

Fábrica.	10809.	0
Tercero.	10229.	0
Capellanía de S. Pedro de Soria.	0317.	0
Ermita de S. Valentin.	0060.	0
Capellanía de Bartolomé de S. Gregorio.	0532.	0
Memoria de Misas de Diego Ramirez.	0969.	0
Aniversarios al Cura.	0040.	0
Capellanía de Santo Domingo.	20560.	0

Torrearevalo

Patrona - San Pedro Apost
Ermita - N. S. de Loreto

Ventosa de la Sierra, Curado.
 Fábrica.
 Tercero.
 Aniversarios al Cura.

62917.
 12735.
 12016.
 2437.

0
 0
 0
 0

Patron San Cristobal

Aniversario fundado por Joseph, y Angela Casado, vecinos de Carrascosa, ademas de los de Chellar.

Castilfrío, y anexos, Curado.

Fábrica de Castilfrío.
 Fábrica de Saelices.
 Tercero.
 Aniversarios al Cura.
 Vicaría de Aldealices.
 Capellanía de D. Juan Gil de Palacio, y Doña Bernarda del Río.

192733.
 52642.
 12066.
 22982.
 2070.
 32100.
 312000.

0
 0
 0
 0
 0
 0
 0

Patron - Asuncion, en Castilfrío

Aldealices - (Oro Saelices)

Patron - Magdalena

Estepa, y Sotillo, Curado.

Fábrica de Estepa.

Fábrica de Sotillo.

Tercero.

70941.

0

30162.

0

0316.

0

10132.

0

Estepa de S. Juan

Patrona = Anuncion

Sotillo del Pinar

Patrona - Natividad

La Torre, Curado.

Fábrica.

Tercero.

Capellania de S. Pedro de Soriz.

Cuellar, y anexo, Curado.

Fábrica de ambas Iglesias.

Tercero.

Aniversarios al Cura.

Aniversarios fundados por Joseph, y Angela

Casado, vecinos de Carrascosa.

50444.

0

10310.

0

0909.

0

0111.

0

10632.

0

Cuellar Patrona = S. Miguel

Carrascosa , Curado.	100536.	0
Fábrica.	20906.	0
Tercias.	40338.	0
Tercero.	20354.	0
Memoria de Ana Rubia.	0798.	0
Aniversarios al Cura.	0377.	0
Capellanía de Francisco Ruiz.	00000.	0
Aniversarios fundados por Joseph , y Angela Casado , vecinos de Carrascosa , ademas de los de Cuellar.	30264.	0

Carrascosa de la Sierra

Patrón = S Juan B^a
Ermitas = Soledad y S. Gregorio

Pobar , Curado.	70158.	0
Fábrica.	10765.	0
Tercias.	30353.	0
Tercero.	10609.	0
Capellanía de Sebastian Martinez , Clérigo.	0665.	0
Aniversarios al Cura.	0100.	0

Pobar = Patrón S Esteban
Ermita Soledad

Villarraso, Curado.

Fábrica.

Tercias.

Tercero.

Ermita de nuestra Señora de Belen.

Aniversarios al Cura.

40498.

10586.

20270.

0942.

0153.

0600.

*Patron = S. Lorenzo
Ermita N. S. Belen*

Cuellar, y anexo, Curado.

Desuellacabras, y anexo, Curado.

Beneficio simple.

Fábrica de Desuellacabras.

Fábrica del Espino.

Tercias.

Tercero de Desuellacabras.

Tercero del Espino.

Ermita de nuestra Señora la Blanca.

Capellanía en el Espino de Benito del Espino.

120430.

90577.

40556.

10041.

40121.

20197.

0653.

0094.

10634.

0

0

0

0

0

0

0

0

0

Valores de Subsidio. | Valores de Dezmero.

Memoria de Francisco Ruiz.
 Ermita de San Crapasio.
 Aniversarios al Cura.
 Capellanía de Juan de Carrascosa.

10060.
 2467.
 22499.
 70000.

0
 0
 0
 0

*Sael la cebras =
 Patrim. Salvador*

*Espinno = Patrim. S. Benito
 Ermita: N. S. Espinar*

Nabarros, y Anexo, Curado.

Préstamo.
 Fábrica de Naharros.
 Fábrica de nuestra Señora del Almuerzo.
 Tercero.
 Tercias.
 Aniversarios al Cura.
 Capellanía del Bachiller Alfaro.
 Capellanía de Don Juan Sanz.

13010.
 10983.
 10845.
 0684.
 20058.
 10000.
 10839.
 30892.
 80078.

0
 0
 0
 0
 0
 0
 0
 0
 0

*Patrim. = S. J. Bautista
 Ermitas = Soledad, Almuerzo*

La Losilla, y Anexo, Curado.

Fábrica de la Losilla.

Tercias.

Tercero.

Aniversarios al Cura, de Juan Ruiz, y su muger.

Mas Aniversarios al Cura.

*Patron - S. Esteban**Ermita - S. Roque*

Aniversarios al Cura.

*Patron - S. Esteban**Ermita - S. Roque*

6 136010
 6 12983
 6 13842
 6 3684
 6 28058
 6 18000
 6 18830

Cirujales, y Aldea el Señor, Curado.

Préstamo del Arcipreste de Fuentepinilla.

Otro Préstamo colativo.

Fábrica de Cirujales.

Fábrica de Aldea el Señor.

Tercero de Cirujales.

Tercero de Aldea el Señor.

-Ermita de San Bricio.

Capellanía de Juan Blasco.

Capellanía de Diego Fernandez en Cirujales.

Aniversarios al Cura en Cirujales.

Aniversarios al Cura en Aldea el Señor.

Memoria de Misas que goza el Doctor Don

Gabriel Ruiz Corchon.

150341.

20987.

20859.

10689.

30030.

10772.

30413.

0140.

20136.

0117.

0765.

10224.

20000.

0

0

0

0

0

0

0

0

0

0

0

0

0

0

0

0

0

0

0

0

0

0

0

0

0

0

0

0

0

0

0

0

0

Valores de Subsidio. Valores de Dezmero.

Cirujales -
Patrona Asuncion
Ermita = Soledad

Aldesenor = Patrona - N. S. Blanca
Ermita de S. Jose

Pinilla de Caradueña, y anexos, Curado.

Préstamo en Pinilla.	110981.	0
Fábrica de Pinilla.	0562.	0
Fábrica de la Rubia. (anexo)	0851.	0
Fábrica de Fuente el Fresno.	0814.	0
Fábrica del Ausajo.	0815.	0
Tercero de Pinilla.	0560.	0
Aniversarios al Cura.	20328.	0
Capellanía que posee el Licenciado Diego Sanz de Maza.	10009.	0
Teniente de Cura en Ausejo.	10224.	0
	40160.	0

Pinilla Patron S. Pedro Ap.

Rubia La Patrona Asuncion

Fuente Fresno:
Patron S. Domingo de Guzman

Pedraza , y anexos , Curado.	70340.	0
Beneficio simple servidoro.	60394.	0
Préstamo en Pedraza.	10130.	0
Fábrica de Pedraza.	0885.	0
Fábrica de Buytrago.	10664.	0
Fábrica de Aylloncillo.	0730.	0
Tercero.	30065.	0
Capellanía de Juan Vazquez en Buytrago.	30863.	0
Sacristía colativa.	40000.	0

Pedraza = Patron = S. Cristobal
Buytrago = S. Esteban. patron
Aylloncillo = Patrona. Asuncion

Fuentecantos , y anexo , Curado.	140454.	0
Préstamo colativo.	0498.	0
Fábrica de Fuentecantos.	10194.	0
Fábrica de Portelarbol.	0729.	0
Fábrica de Fuente el Saz.	0843.	0
Tercero.	20858.	0
Ermita en Fuente el Saz.	0379.	0
Capellanía de Bautista Blazquez.	30250.	0
Aniversarios al Cura en Fuente el Saz.	0040.	0

Fuentecantos = Patron. S. Miguel
Fuente el Saz = Patron. S. Domingo Curado
Portelarbol = Patrona. N. S. de los dolores

Aniversarios al Cura en Aldea el Señor.
 Memoria de Miss que goza el Doctor Don
 Gabriel Ruiz Corchon.

La Pobeda , y anexos , Curado , y Beneficio por mitad.	290069.	0
Prestamillo.	80413.	0
Fábrica de la Pobeda.	90742.	0
Tercero.	30524.	0
Capellanía en la Pobeda de Martin de las Heras.	10545.	0
Capellanía del Concejo.	0570.	0
Capellanía de la Veracruz.	0142.	0
Fábrica de Arguijo.	10530.	0
Heredad de la Ermita de nuestra Señora de Arguijo.	0086.	0
Ermita de Barrio Martin.	10225.	0
Aniversarios al Cura , y Beneficiado por mitad.	10287.	0

Pobeda Patron Salvador

Barriomartin - Patron Jeronimo

Arguijo - Patron S. Juan B. T^a

Ermita N. S. Villar

	Valores de Subsidio.	Valores de Dezmero.
Pedraza, y anexos, Curado.	73340	0
Beneficio simple servidero.	60394	0
Préstamo en Pedraza.	18130	0
Fabrica de Pedraza.	888	0
Fabrica de Buytrago.	12882	0
Fabrica de Aylloncillo.	878	0
Tercera.	5005	0
Capellania de Juan Vazquez en Buytrago.	8883	0
Sacristia colativa.	0000	0

Los Molinos de Razoncillo, Curado.	60927.	0
Fábrica.	0736.	0
Aniversarios al Cura.	0600.	0

*Molinos de Razoncillo.
Patron S. Vicente.
Ermita del Pozo*

Conforme á lo qual toca á pagar de Subsidio en las dichas dos pagas iguales de este presente año **Pagas de Subsidio.**
 iguales de este presente año, por **maravedis,** que tiene de millares, y valores, á razon de á **maravedis,** que se reparte á cada millar de él, **maravedis,** la mitad en cada paga.

Item le toca á pagar de Dezmero Excusado en las dichas dos pagas iguales de este presente año, por **Pagas de Dezmero.**
 iguales de este presente año, por **maravedis,** que tiene de millares, y valores, al respecto de á **maravedis,** que se carga á cada millar de él, **maravedis,** la mitad en cada paga.

Por tanto mandamos á los dichos Arcipreste, Contadores, y Repartidores de dicho Arciprestazgo, que para mediados los meses de Mayo, y Octubre de este presente año tengan puestos á su costa en esta Villa, en poder de nuestro Mayordomo, y Colector general, en cada paga, los maravedis, que así van repartidos en esta cuota pena, que serán por su cuenta, y riesgo todas las costas, salarios, intere-

ses, y menoscabos, que por no haber pagado á tiempo se causaren. Da-
da en la Villa del Burgo á días del mes de
de mil setecientos y

Nos los Jueces Apostólicos Subdelegados Ejecutores en el Obispado de
Osma, por autoridad Apostólica, para las concesiones de Subsidio y Ex-
cusado concedido al Rey nuestro Señor; y Nos el Prior, y Diputados del
Cabildo de esta Santa Iglesia de Osma, Sc. Hacemos saber al Arcipreste
del Arciprestazgo de Coruña, Canónigos, y Repartidores del dicho Sub-
sidio, y Excusado en dicho Arciprestazgo, que por Nos fue hecho el re-
partimiento de los maravedis, que á las rentas Eclesiásticas de esta Dióce-
sis de Osma cupo á pagar al Rey nuestro Señor del dicho Subsidio, y Ex-
cusado, para las dos pagas iguales de este presente año de mil...

y parece, que ha de haber Su Magestad de Subsidio en las
dichas dos pagas de este presente año que hay de valores, y millares
maravedis, los cuales repartidos con los demás gastos que tocan á este Subsi-
dio, cupo, y se repartió de Subsidio en ambas pagas á ca-
da millar á maravedis, la mitad en cada paga,

y parece que ha de haber Su Magestad de Dezmoro Excusado en las
dichas dos pagas iguales de este presente año que hay de valores, y millares
maravedis, que hay de
Dezmoro Excusado, cupo, y se repartió
cada millar de Dezmoro Excusado en ambas pagas de este presente año á
maravedis, la mitad en cada paga, el qual
dicho repartimiento se ha hecho con toda justificación, é igualdad, de mane-

Por mand. de los Señores JJ. Apost. Pr y Diputados del Cabildo.

que se pide, así en general, como en particular. Otrosí mandamos se
haga el dicho repartimiento en el dicho Arciprestazgo, sobre los millares,
y valores, que van en esta quota, sin añadir, ni quitar más de los que aquí
se señalan, y señalados, poniendo este repartimiento, y los demás, que
se señalan, en el libro, que para esté efecto se envió los años pasados,
y pasado con el mandamiento, que está por encima del libro, en el li-
bro, en las penas en él contenidas, que si necesario es, de nuevo se impo-
nieren. Y lo demás sobre que este presente año se ha de hacer el dicho
repartimiento en el dicho Arciprestazgo, sea los siguientes.



Nos los Jueces Apostólicos Subdelegados Executores en este Obispado de Osma, por autoridad Apostólica, para las concesiones del Subsidio y Excusado concedido al Rey nuestro Señor; y Nos el Prior, y Diputados del Cabildo de esta Santa Iglesia de Osma, &c. Hacemos saber al Arcipreste del Arciprestazgo de Coruña, Contadores, y Repartidores del dicho Subsidio, y Excusado del dicho Arciprestazgo, que por Nos fué fecho el repartimiento de los maravedis, que á las rentas Eclesiásticas de esta Diócesis de Osma cupo á pagar al Rey nuestro Señor del dicho Subsidio, y Excusado, para las dos pagas iguales de este presente año de mil y parece, que ha de haber Su Magestad de Subsidio en las dichas dos pagas de este presente año maravedis, los cuales repartidos con los demas gastos que tocan á esta hacienda, sobre que hay de valores, y millares para el dicho Subsidio, cupo, y se repartió de Subsidio en ambas pagas á cada millar á maravedis, la mitad en cada paga.

Item: parece que ha de haber Su Magestad de Dezmero Excusado en las dichas dos pagas iguales de este presente año maravedis, los cuales repartidos con los demas gastos, que tocan á esta hacienda sobre maravedis, que hay de valores, y millares para el dicho Dezmero Excusado, cupo, y se repartió á cada millar de Dezmero Excusado en ambas pagas de este presente año á maravedis, la mitad en cada paga, el qual dicho repartimiento se ha hecho con toda justificacion, é igualdad, de manera, que ninguna persona reciba agravio, y de ello se dará satisfaccion á quien la quisiere pedir, así en general, como en particular. Otrosí mandamos se haga el dicho repartimiento en el dicho Arciprestazgo, sobre los millares, y valores, que van en esta quota, sin añadir, ni quitar mas de los que aquí van puestos, y señalados, poniendo este repartimiento, y los demas, que se hicieren, en el libro, que para este efecto se envió los años pasados, cumpliendo en todo con el mandamiento, que está por cabeza del dicho libro, so las penas en él contenidas, que si necesario es, de nuevo las imponemos. Y los valores sobre que este presente año se ha de hacer el dicho repartimiento en ese dicho Arciprestazgo, son los siguientes.

Arcipreste de Coruña.	40699.	0
Coruña, y Peñalva, Curado.	120169.	0
Misa de Francisco Martinez al Cura.	10020.	0
Beneficio simple servidero.	110278.	0
Aniversarios al Cura, y Beneficiados.	0960.	0
Otro Beneficio simple servidero.	110278.	0
Capellanía de Sebastian Gomez.	80313.	0
Aniversarios al Cura, y Beneficiados.	10900.	0
Aniversario al Cura de la Memoria de Simon Martinez.	10600.	0
Préstamo mayor.	30233.	0
Fábrica de Coruña.	50888.	0
Fábrica de Peñalva.	10837.	0
Capellanía de Gaspar Muñoz.	30000.	0
Capellanía de Pedro Gomez.	10886.	0
Cofradía de San Blas.	0430.	0
Cofradía de San Nicolas.	20142.	0
Cofradía mayor de nuestra Señora.	60970.	0
Aniversarios al Cura de Peñalva.	0830.	0
Capellanía de Doña María Nuñez de Castro.	10850.	0
Capellanía del Doctor Lopez.	150300.	0
Capellanía de Francisco Jaramillo.	100220.	0
Capellanía de María Fernandez.	50610.	0
Mas Aniversarios al Cura.	2010.	0

	Valores de Subsidio.	Valores de Dezmero.
Cañicosa, Curado.	70979.	0
Fábrica.	20297.	0
Ermita de nuestra Señora.	10312.	0
Capellanía de Santiago.	60448.	0
Capellanía de María Gomez.	10800.	0
Capellanía de María Capere.	10650.	0
Aniversarios al Cura.	0375.	0
Aniversarios al Capellan.	0080.	0
Ermita de San Andres.	0140.	0
Ermita de Santa Ana.	0506.	0
Cofradía de la Veracruz.	1801.	0
Cofradía de San Miguel.	4508.	0
Memoria de Juan Ruiz.	0300.	0
Cofradía de nuestra Señora del Rosario.	0162.	0
Capellanía del Bachiller Juan Izquierdo, Cura.	0570.	0
Aniversarios al Cura.	0774.	0

0	106400.	0
0	26198.	0
0	6840.	0
0	0950.	0
0	2025.	0

*La Villa de Palacios de la Sierra, Santa Olalla,
Parroquia, Curado.*

Beneficio simple servidero.	70042.	0
Fábrica.	60632.	0
Tercias.	30512.	0
Cofradía de la Veracruz.	20008.	0
	0134.	0

<i>Santa María , Parroquia de Palacios , Curado.</i>	50676.	0
Fábrica.	10409.	0
Tercias.	0943.	0
Aniversarios de D. Manuel de Pedro al Cura,		
y Vicario.	00200.	0
	13650.	
	6375.	
	6080.	

<i>Moncalvillo , Curado.</i>	100406.	0
Fábrica.	20198.	0
Cofradía de San Martin.	0840.	0
Capellanía de Francisco Gonzalez , y su muger.	20500.	0
Aniversarios al Cura.	20955.	0

La Villa de Palacios de la Sierra , Santa Olaya.
 Parroquia , Curado.
 Beneficio simple servidero.
 Fábrica.
 Tercias.
 Cofradía de la Virgen.

	Valores de Subsidio.	Valores de Dezmero.
<i>Castrillo de la Reyna, Curado.</i>	80457.	0
Beneficio simple servidero.	80457.	0
Fábrica.	30595.	0
Tercias.	50080.	0
Capellanía de Pedro Sanz de Villaspasa.	0638.	0
Capellanía de Pedro Gomez con lo agregado.	20500.	0
Memoria de Juan de Pedro Diaz.	0240.	0
Capellanía de Juan Sanz de Villaspasa.	40113.	0
Ermita de San Andres.	0140.	0
Ermita de Santa Ana.	0056.	0
Cofradía de la Veracruz.	0081.	0
Cofradía de San Miguel.	0054.	0
Memoria de Juan Ruiz.	0390.	0
Cofradía de nuestra Señora del Rosario.	0162.	0
Capellanía del Bachiller Juan Izquierdo, Cura.	90750.	0
Aniversarios al Cura.	30274.	0
<i>Acinas, Curado.</i>		
Licenciado Juan Redondo.	130592.	0
Fábrica.	20245.	0
Capellanía de Juan de Sebastian.	40000.	0
Juros del Señor Montalvan.	0240.	0
Memoria de Misas del Licenciado Matias Moreno, que dice el Cura.	10080.	0
Capellanía de Lucía de Anton.	60350.	0

	Valores de Subsidio.	Valores de Dezmero.
<i>Santa Maria</i>	80457	3498
Fábrica.	80457	
Tercias.	32525	
Aniversarios al Cura.	20800	
Vicario	60380	
	22500	
	22400	
	43113	
	61400	
	20500	
	20810	
	20540	
	23900	
	61020	
	22750	
<i>Carazo, Curado.</i>	3227	28227
Fábrica.		10924
Tercias del Condestable.		30000
Memoria del Doctor Camarero.		10785
Aniversarios al Cura.		2346
Cofradia de San Martin.		40
Capellania de Francisco Gonzalez, y su muger.		20500
Aniversarios al Cura.		22955

<i>Cabazon, Curado.</i>	222	28411
Fábrica.	43000	10901
Tercias.	6240	3018
Cofradía de S. Andres.		0060
Cofradía de la Veracruz.		2010
Aniversarios al Cura.		28102

Quintanaraya, Curado.	40979	0
Beneficio servidero.	40979	0
Préstamo colativo.	20135	0
Cura, y Beneficios de Riocabado de Burgos.	1125	0
Fábrica.	2046	0
Capellanía de Blas de Lazama.	080	0
Capellanía de Hernando Gutierrez.	0500	0
Capellanía de Jaramillo.	0500	0
Aniversarios al Cura, y Quintanilla la Verde.	18784	0
	6734	0
	6350	0
Arauzo de Miel, Curado.		
Beneficio simple servidero.	7042	0
Servidero mayor.	7042	0
Servidero menor.	5571	0
Préstamo colativo agregado al Curato, y Beneficio.	2694	0
Fábrica de Arauzo.	015	0
Fábrica de Mamolar.	0204	0
Capellanía de Juan de Encavo.	0626	0
Cofradía de la Veracruz.	0476	0
Cofradía de Sancti-Spíritus.	0878	0
Cofradía del Santísimo Sacramento.	0330	0
Capellanía de Juan de Palacios, Beneficiado.	0500	0
Capellanía de Pedro Redondo.	0304	0
Memoria de Christobal Martinez.	2000	0
Capellanía de María Alameda.	2085	0
Aniversarios al Cura.	2080	0
Capellanía del Licenciado Juan de Navas.	6030	0
Capellanía del Licenciado Juan Redondo.	5077	0
Capellanía de María Redondo.	0933	0
Capellanía de Domingo Ximeno.	0936	0

Arauzo de Torre , y Salce , y Quintanilla la Yer-
ma , Curado.

	180784.	0
Aniversarios al Cura en ambos Lugares.	0734.	0
Tercias del Conde en Arauzo de Torre.	0350.	0
Tercias de Arauzo de Salce.	0105.	0
Fábrica de Arauzo de Salce.	10916.	0
Fábrica de Arauzo de Torre.	10503.	0
Fábrica de Quintanilla la Yerma.	0137.	0
Capellanía de Crescencia.	20732.	0
Capellanía de Alonso Perez.	30500.	0
Capellanía de Martin de S. Miguel.	30127.	0
Ermita de nuestra Señora de los Remedios.	0160.	0
Capellanía nuevamente fundada en Arauzo de		
Salce.	0436.	0
Cofradías de la Veracruz, y el Rosario en Salce.	0540.	0
Cofradía de los Santos en dicho Lugar.	0085.	0
Ermita de S. Miguel en dicho Lugar.	0035.	0

Cabezas
Fábrica
Tercias

Cofradía de S. Andres
Cofradía de la Veracruz
Aniversarios al Cura

Quintanaraya , Curado.

Beneficio servidero.

Préstamo colativo.

Cura , y Beneficios de Riocabado de Burgos.

Fábrica.

Capellanía de Blas de Lazama.

Capellanía de Hernando Gutierrez.

Capellanía de Jaramillo.

Aniversarios al Cura.

40979. 0

40979. 0

22135. 0

12125. 0

30946. 0

0840. 0

90500. 0

30500. 0

58105. 0

6 3205.

6 18880.

6 78050.

6 2221.

Fabrica de Arandilla.

Fabrica de Valverde.

Aniversarios al Cura en ambos Lugares.

Capellanía de los Ximenes, que goza D. Andres

Ximeno.

102852. 0

22176. 0

2210. 0

3223. 0

28601. 0

Hinojar , Curado.

Fábrica.

Tercias.

Memoria de María Huerta.

Aniversarios al Cura.

6 36048.

6 39000.

6 6242.

6 6136.

6 8775.

6 8000.

Aniversarios al Cura.

6 43300.

	46079		
	46079		
<i>Pinilla, y la Gallega, Curado.</i>	192216.		
Aniversarios al Cura.	21814.		
Fábrica de Pinilla.	22262.		
Fábrica de la Gallega.	22244.		
Capellanía de Francisco Hernandez.	12070.		
Cofradía de nuestra Señora.	2526.		
Ermita de San Miguel de Pinilla.	2036.		
Ermita de San Miguel de la Gallega.	2205.		
Memoria de Juan Martinez.	12680.		
Capellanía de Domingo Jayme, Cura.	72050.		
Aniversarios al Cura en ambos Lugares.	2551.		
Fabrica de Aranzo de Salce.			
Fabrica de Aranzo de Torre.			
Fabrica de Quintanilla la Yerna.			
Capellanía de Crescencia.			
Capellanía de Alonso Perez.			
Capellanía de Martin de S. Miguel.			
Ermita de nuestra Señora de los Remedios.			
Capellanía nuevamente fundada en Aranzo de Salce.			
Cofradías de la Veracruz, y el Rosario en Salce.			
Cofradía de los Santos en dicho Lugar.			
Ermita de S. Juan en dicho Lugar.			
<i>Huerta de Rey, Curado.</i>	102280.		
Préstamo de S. Juan de Burgos.			
Fábrica.	32048.		
Memoria de Andres Guerrero con lo agregado.	32900.		
Ermita de S. Pantaleon.	2242.		
Cofradía de la Veracruz.	2136.		
Aniversarios al Cura.	2775.		
Mas Aniversarios al Cura.	2060.		
Capellanía de Matheo Sebastian, y María Guerrero, con lo agregado por Manuel Gomez, y Catalina Sebastian.	42390.		

Hinojar, Ortuñuelos, y Peñacora.
Fabricas de estos Lugares.

22418.

Espejon, Curado, por Tormillos en Huerta de Rey.	20124.	0
Arandilla, y Valverde, Anexo, y Curado.	120071.	0
Fábrica de Arandilla.	20289.	0
Fábrica de Valverde.	0087.	0
Aniversarios al Cura en ambos Lugares.	0672.	0
Capellanía de los Ximenes, que goza D. Andres Ximeno.	20640.	0

Espejon (Soria)

Patrono, Asuncion

Ermita - N. S. de Berucales

Villanueva, y Gete, Curado.	80114.	0
Fábrica de Villanueva.	0910.	0
Fábrica de Gete.	0469.	0
Tercias de Villanueva, y Gete.	20440.	0
Aniversario de Catalina Alvarez.	0280.	0
Aniversarios al Cura.	0612.	0
Mas Aniversarios al Cura.	0400.	0

Hinojar, Ortezuelos, y Peñacova.

Fábrica de estos Lugares.

20418.

0

Conforme á lo qual toca á pagar de Subsidio en las dichas dos pagas Pagas de Subsidio.
iguales de este presente año por
maravedís, que tiene de millares, y valores, á razon de á
maravedís, que se reparte á cada millar de él,
maravedís, la mitad en cada paga.

Item le toca á pagar de Dezmero Excusado en las dichas dos pagas Pagas de Dezmero.
iguales de este presente año, por maravedís,
que tiene de millares, y valores, al respecto de á
maravedís, que se carga á cada millar de él,
maravedís, la mitad en cada paga.

Por tanto mandamos á los dichos Arcipreste, Contadores, y Repartidores de dicho Arciprestazgo, que para mediados los meses de Mayo, y Octubre de este presente año, tengan puestos á su costa en esta Villa, en poder de nuestro Mayordomo, y Colector general, en cada paga, los maravedís, que así van repartidos en esta quota pena, que serán por su cuenta, y riesgo todas las costas, salarios, intereses, y menoscabos, que por no haber pagado á tiempo se causaren. Dada en la Villa del Burgo á días del mes de
de mil setecientos y

Handwritten notes:
La Villa de Peñacova
Ortezuelos
Hinojar
N.º de Beneficencia

Por mandado de los Señores JJ. Apost. Pr y Diputados
de la Real Audiencia de Madrid

Handwritten numbers:
8114
8910
8469
8440
812
8400

Handwritten text:
Villanueva, y Geta, Curado.
Fabrica de Villanueva.
Fabrica de Geta.
Tercias de Villanueva, y Geta.
Universarios al Cura.
Mas Aniversarios al Cura.

Nos los Jueces Apostólicos Subdelegados Executores en este Obispado de Osma, por autoridad Apostólica, para las concesiones del Subsidio, y Excusado concedido al Rey nuestro Señor; y Nos el Prior y Diputados del Cabildo de esta Santa Iglesia de Osma, &c. Hacemos saber al Arcipreste del Arciprestazgo de Gomara, Contadores, y Repartidores del dicho Subsidio, y Excusado del dicho Arciprestazgo, que por Nos fué fecho el repartimiento de los maravedis, que á las rentas Eclesiásticas de esta Diócesis de Osma cupo á pagar al Rey nuestro Señor del dicho Subsidio, y Excusado para las dos pagas iguales de este presente año de mil y 49 y parece, que ha de haber Su Magestad de Subsidio en las dichas dos pagas de este presente año 1630. maravedis, los quales repartidos con los demas gastos, que tocan á esta hacienda, sobre 1630. que hay de valores, y millares para el dicho Subsidio, cupo, y se repartió de Subsidio en ambas pagas á cada millar á 1630. maravedis, la mitad en cada paga.

Item: parece que ha de haber Su Magestad de Dezmero Excusado en las dichas dos pagas iguales de este presente año 1630. maravedis, los quales repartidos con los demas gastos, que tocan á esta hacienda sobre 1630. maravedis, que hay de valores, y millares para el dicho Dezmero Excusado, cupo, y se repartió á cada millar de Dezmero Excusado en ambas pagas de este presente año á 1630. maravedis, la mitad en cada paga, el qual dicho repartimiento se ha hecho con toda justificacion, é igualdad, de manera, que ninguna persona reciba agravio, y de ello se dará satisfaccion á quien la quisiere pedir, así en general, como en particular. Otrosí mandamos se haga el dicho repartimiento en el dicho Arciprestazgo sobre los millares, y valores, que van en esta quota, sin añadir, ni quitar mas de los que aquí van puestos y señalados, poniendo este repartimiento, y los demas, que se hicieren, en el libro, que para este efecto se envió los años pasados, cumpliendo en todo con el mandamiento que está por cabeza del dicho libro, so las penas en él contenidas, que si necesario es, de nuevo las imponemos. Y los valores, sobre que este presente año se ha de hacer el dicho repartimiento en este dicho Arciprestazgo, son los siguientes.

Arcipreste de Gomara.

Valores de Subsidio. Valores de Dezmero.

160336. 0

La Villa de Gomara, Curado, y Quartillejo.	80750.	0
Aumento al Cura de Caravantes, y Ruiz.	10100.	0
Beneficio simple servidero.	70466.	0
Beneficio medianero.	30835.	0
Pie Altar, y Aventuras.	30940.	0
Fabrica.	60162.	0
Tercero.	40911.	0
Ermita de nuestra Señora la Fuente.	50731.	0
Capellanía de María Garcia.	0532.	0
Capellanía de Martin Moreno, y su muger.	10330.	0
Capellanía de Juan Nuñez.	0600.	0
Capellanía de Juan Gonzalez.	30021.	0
Capellanía de Hernan Martinez.	10197.	0
Capellanía de Martin Sanz de Vitas.	60650.	0
Capellanía de Juan Ximenez, Clérigo.	10106.	0
Capellanía de Anton Gonzalez, y su muger.	20488.	0
Capellanía de María Morena.	0450.	0
Capellanía que posee Pedro Ruiz, Clérigo.	0696.	0
Memoria de Gil Martinez, Clérigo.	0000.	0
Memoria de Juan Sanz, Clérigo.	0600.	0
Memoria de Anton Garcia, Clérigo.	0337.	0
Memoria de Pedro Alonso, y María Martinez.	0408.	0
Memoria de Juan Gallardo, y su muger.	0337.	0
Memoria de Francisco Alonso, y su muger.	10060.	0
Capellanía del Bachiller Francisco Gonzalez.	70956.	0
Capellanía de Pedro Sanz, vecino de Soria.	20686.	0
Capellanía de Juana Gomez de Bereta.	30032.	0
Capellanía de Hernan Ramirez Romero.	40800.	0

Valores de Subsidio. Valores de Dezmero.

Memorias de Misas al Cura , y Beneficiados.	10920.	0
Ermita de los Mártires.	0109.	0
Capellanía de Pedro Garcia , Cura de Pini- llos.	50610.	0
Aniversarios al Cura.	0450.	0
Capellanía , que en nuestra Señora de la Fuente fundaron Don Pedro Vera , y su muger.	40698.	0
Otra , que fundaron los dichos en la Parro- quial.	20571.	0
Sacristía colativa.	50000.	0

Patron: S. Juan B^a

Fuencabado , y Rio Cabado , Curado , y Anexo.	55758.	0
Otra Prestamo igual.	0000.	0
Fabrica de las Iglesias.	0000.	0
Tercero en todo el Beneficio.	0000.	0
Capellanía de Miguel Marco.	0000.	0

Canos , y Cornejon , Curado , y Anexo.	00954.	0
Aniversarios al Cura.	0447.	0
Préstamo.	0848.	0
Fábrica.	0348.	0
Tercero.	0676.	0
Aniversario de Miguel Sanchez.	0675.	0

Patron = Visitacion D^a J^a

Martinez , y Curado.	0000.	0
Fábrica de las Iglesias.	0000.	0
Tercero en todo el Beneficio.	0000.	0

	Valores de Subsidio.	Valores de Dezmero.
<i>Almajano, Curado, y los Villares su Anexo, que está en el Arciprestazgo del Campo.</i>	140850.	0
Fábrica.	20509.	0
Capellanía del Arcipreste.	150292.	0
Tercero.	10275.	0
Capellanía que fundó Francisco Casado.	20807.	0
Capellanía de María Martinez.	20890.	0
Ermita de San Sebastian.	0408.	0
Capellanía de Ana Romero.	20460.	0
Aniversarios al Cura.	0210.	0

Almajano: Patron. S. Andrés
Ermita Soledad

Villares: Patrona - Asunción

<i>Renieblas, y Velilla, Curado de ambos Lugares.</i>	240975.	0
Aniversarios al Cura de Velilla.	0230.	0
Beneficio simple servidero.	70887.	0
Otro Préstamo.	20192.	0
Fábrica de Renieblas.	30533.	0
Fábrica de Velilla.	20266.	0
Ermita del Santo Christo de los Olmedillos.	10316.	0
Fabrica de Ventosa.	0867.	0
Fabrica de Escarabajosa.	0279.	0
Fabrica de Olmedillo.	0110.	0
Tercero en todo el Beneficio.	40194.	0

	Valores de Subsidio.	Valores de Dezmero.
Cofradía en Renieblas.	1071.	0
Cofradía de la Ventosa.	070.	0
Ermita de Santa Cecilia en la Ventosa.	033.	0

Renieblas - Patrono - N. S.ª de la Cruz
Velilla de la Sierra - Asuncio
Patrono - V. N. Reyes (Ermita)
Ventosa - Señora - Patrono - S. Cristobal

Fuensauco, y Rio Cabado, Curado, y Anexo.	80755.	0
Otro Préstamo igual.	0695.	0
Fabrica de las Iglesias.	11041.	0
Tercero en todo el Beneficio.	0666.	0
Capellanía de Miguel Marco.	0941.	0

Fuerrancho - Patrono - Angeles

Capellanía de Catalina Martinez.	3007.	0
Capellanía de Teresa Hernandez.	3020.	0
Capellanía que posee Juan Lopez de Leon.	3000.	0
Capellanía del Licenciado Matias del Moral.	0250.	0
Aniversario al Curato.	0827.	0
Memoria de Inigo Ortiz.	6102.	0
Cofradía de San Miguel en Alconada.	0208.	0
Diezmo de tierra de Cristobal de Miranda.	0	0
vecino de Soria.	0	0
Diezmo de tierra de Blasco de Medrano, ve-	0	0
cino de Soria.	0	0
Cofradía de Rosario.	6170.	0

Martialay, y Anexo, Curado.	70680.	0
Fábrica de Martialay.	10108.	0
Fábrica de Ontalvilla.	10320.	0

Tercero de ambos Lugares.

Aniversarios al Cura en Martialay.

Idem en Ontalvilla.

Valores de Subsidio. Valores de Dezmero.

10002.

0600.

0508.

Martialay Patronos S. Justo y PerlorOntalvilla Patrono S. CruzAlconaba, y Anexos, Curado.

Fábrica de Alconaba.

Fábrica del Cubo.

Fábrica de la Salma.

Fábrica de la Seca.

Tercero en todo el Beneficio.

Capellanía de Catalina Martinez.

Capellanía de Teresa Hernandez.

Capellanía que posee Juan Lopez de Leon.

Capellanía del Licenciado Matías del Moral.

Aniversarios al Curato.

Memoria de Iñigo Ortiz.

Cofradía de San Miguel en Alconaba.

Diezmo de yerba de Christobal de Miranda,
vecino de Soria.Diezmo de yerba de Blasco de Medrano, ve-
cino de Soria.

Cofradía del Rosario.

Cofradía de la Veracruz.

Capellanía del Licenciado Ximenez, con lo
aumentado.

120422.

10925.

0760.

0240.

0237.

10508.

30007.

0626.

30990.

60500.

0857.

0102.

0308.

0

0

0

0

0170.

0034.

250037.

Alconaba =
Patron-Visitacin N^{ra}
Ermite S. Miguel.

Cubo de Hoquevas =
Patron Patronio de N^{ra}

Fuentetecha, Anexos, Curado.	100274.	0
Préstamo de Fuentetecha.	0644.	0
Préstamo en Cabrejuelas.	0117.	0
Fábrica de Fuentetecha.	0730.	0
Fábrica del Valle.	0383.	0
Fábrica de Cabrejuelas.	0258.	0
Tercero en todo el Beneficio.	10124.	0
Memoria, y Aniversario de Francisco Marti- nez, y Pasqual Ximenez.	0540.	0
Capellanía de Francisco Martinez.	30000.	0
Capellanía del Licenciado Joseph Sanz.	0800.	0
Aniversarios al Cura.	10300.	0

Fuentetecha Patron S. B^{ta}

<i>Tozalmoro, y Omeñaca, Curado, y Anexo.</i>	120406.	0
Aniversarios al Cura.	0590.	0
Préstamo en Omeñaca.	50087.	0
Fábrica de Tozalmoro.	10783.	0
Fábrica de Omeñaca.	10970.	0
Tercero en Tozalmoro.	0876.	0
Tercero en Omeñaca.	10670.	0
Capellanía de Juan Garcia en Tozalmoro.	20122.	0
Memoria del Maestro Santa Cruz.	0190.	0
Memoria de Pedro Gonzalez de la Lobera.	0816.	0
Capellanía en Omeñaca, agregada al Sacristan.	10000.	0
Aniversarios al Cura por el Dean Almeida.	0245.	0
<p><i>Tozalmoro = Patron - P. J. B^a</i> <i>Ermita N. S. de la Cuarta</i></p> <p><i>Omeñaca =</i> <i>Patron - Concepcion</i> <i>Ermita S. Sebastian</i></p>		
<i>Candilichera, y Anexo, Curado.</i>	80515.	0
Préstamo en Candilichera.	10738.	0
Préstamo en Carazuelo.	10786.	0
Fábrica de Candilichera.	10417.	0
Fábrica de Carazuelo.	10429.	0
Tercero en todo el Beneficio.	10383.	0
Capellanía de María Calva.	0525.	0

Valores de Subsidio. | Valores de Dezme. no.

Capellanía de Juan Rubio.	10302.	0
Memoria de la de Francisco Ramirez.	0490.	0
Memoria de Pedro Miguel.	0900.	0
Ermita de San Justo.	0124.	0
Capellanía de Sebastian de Soto, y su mu- ger.	30450.	0
Aniversarios al Cura en ambos Lugares.	0810.	0

Canalicheira
Patrona - Asuncion

Caraxuelo Patrono S. Justo, Pastor
Ermita N. S. de Sierrecita.

<i>Cabrejas del Campo, y Anexo, Curado.</i>	140162.	0
Misas al Cura.	0480.	0
Fábrica de Cabrejas.	30452.	0
Fábrica de Ojuel.	10238.	0
Capellanía de Lope de Torres.	20450.	0
Capellanía de Beatriz Gonzalez.	10106.	0
Memoria de Catalina Garcia.	0490.	0
Capellanía de Diego Gonzalez.	10499.	0
Memoria de Pedro de Villagomez.	0287.	0
Memoria de Juan de Bartolomé.	0900.	0
Aniversarios al Cura.	10100.	0
Tercero en todo el Beneficio.	10973.	0
Capellanía de Francisco Redondo, y María Vallejo en Ojuel.	40480.	0

Ermita N. S. de la Amorosa (1899)
Cabrejas del Campo -
Patrono S. J. B. T. a

Qjuel
Patron - L. Pedro An
Hermita - C. Humilladero

Tozalmozo, y Anexos, Curado, y Anexos.

Aniversarios al Cura.		
Préstamo en Colativo.		
Fábrica de Tozalmozo.		
Fábrica de Omeñaca.		
Tercero en Tozalmozo.		
Tercero en Omeñaca.		
Capellanía de Juan Garcia en Tozalmozo.		

<i>Mazalvete, y Anexos, Curado.</i>	92422.	0
Fábrica de Mazalvete.	22286.	0
— Fábrica de Andava.	2860.	0
Tercero.	12669.	0
Memoria de Christobal Gomez.	2136.	0
Aniversario de Francisco de Miranda, vecino de Soria.	2750.	0

Patrona - Asuncion

	146162.	
	2480.	
	26452.	
	12238.	
	26450.	
	13100.	
	6490.	
	16499.	
	2287.	
	2900.	
	18100.	

<i>Peroniel, Curado.</i>	62710.	0
Aniversarios al Cura.	12170.	0
Capellanía de Juan Navarro.	12250.	0
Préstamo colativo.	22085.	0
Fabrica. de Candilichera.	22928.	0
Tercero.	12288.	0
Capellanía de Diego Garcés.	12936.	0
Misas de los Sabados.	2765.	0

Valores de Subsidio. | Valores de Dezmero.

Misas de los Jueves.	2462.	0
Ermita de San Sebastian.	2665.	0
Cofradía de los Clérigos.	20813.	0
Memoria de Juan Alvarez.	2840.	0
Memoria de Don Francisco Morales.	30313.	0
Memoria de Orduña.	2840.	0
Agregacion á la Capellanía de Diego de Orduña.	30640.	0

Ermita N.º del Socorro (1899)
Patron = San Martin

<i>Esteras, Curado.</i>	30585.	0
Aniversarios al Cura.	0158.	0
Fábrica.	30086.	0
Tercero.	10683.	0
Capellanía de Juan de Contreras.	0616.	0

Ermita N.º S.ª Misericordia 1899
Esteras de Lulia
Patron = S. Pedro H

Xaray, y Castejon, Curado, Anexo a la Colegial de Soria.

Fábrica de Xaray.	20690.	0
Fábrica de Castejon.	20800.	0
Tercero de ambos Lugares.	20505.	0
Capellanía del Protonotario Morales.	0470.	0
Memoria de Misas de las Animas, y de Ana Dominguez.	0238.	0
Aniversarios al Vicario.	20346.	0

Xaray = Patrono = S. Tomas, Ap
 Castejon del Campo =
 Patrono = Sa Eulalia
 Ermita (del mudo) Santiago

0	20285.	Ermita, Curado.
0	0158.	Aniversarios al Cura.
0	30080.	Fábrica.
0	10083.	Tercero.
0	0010.	Capellanía de Juan de Contreras.

Buberos, y Anexo, Curado.

Fábrica.	130231.	0
Tercero.	40377.	0
Capellanía de Pedro Perez.	10828.	0
Capellanía de Pedro de Ledesma, con lo agregado.	20504.	0
Memoria de Anton de Ledesma.	10165.	0
Memoria de ciertos vecinos.	10050.	0
	0136.	0

Valores de Subsidio. | Valores de Dezmero.

Capellanía de Gerónimo Ruiz , Cura de Hinojosa del Campo.	110250.	0
Ermita de la Magdalena.	0415.	0
Capellanía de Hernando Diaz de Santa Cruz.	70650.	0
Primera Capellanía del Licenciado Francisco Sanz , Cura.	170160.	0
Segunda Capellanía del dicho.	60734.	0
Aniversarios al Cura.	0142.	0
Sacristía Colativa.	50620.	0

Ermita S. M. Magdalena

Buberos - Patro - S. Juan B^a

Leodesma -

Patro - S. Lorenzo

Erm. Magdalena

Almenar , Curado.

Aniversarios al Cura.	100746.	0
Préstamo.	10483.	0
Otro Préstamo.	20139.	0
Fábrica.	20139.	0
Tercias.	30467.	0
Tercero.	70331.	0
Capellanía de Anton del Rio.	10847.	0
Capellanía de Doña Ana Brabo.	20441.	0
Capellanía de Anton de Almajano.	50075.	0
Capellanía de Pedro Martinez.	10050.	0
	20500.	0

Capellanía de Juan Martinez. 20343.
 Cofradía de San Sebastian. 0051.
 Memoria de Don Diego Martinez. 0950.

*Ermitas: N. S. la Llana
 de Humilladero o de Santiago*

Patron - San Pedro

Alvocabe, y Aliud, Curado. 150106. 0
 Aniversarios al Cura de Alvocabe. 0654. 0
 Aniversarios al Cura de Aliud. 10386. 0
 Tercero de Don Diego de Valdivieso. 30006. 0
 Fábrica de Alvocabe. 30709. 0
 Fábrica de Aliud. 20088. 0
 Préstamo colativo en Aliud. 10543. 0
 Tercero en todo el Beneficio. 20582. 0
 Capellanía de Pedro de Miraelrio. 40865. 0
 Memoria de Miguel Perez. 0700. 0
 Memoria de Juan de Miguel Lopez. 10050. 0
 Memoria de Miguel Ruiz. 0298. 0
 Memoria de Anton Sanz. 0479. 0
 Memoria de Pedro Gomez. 0350. 0
 Ermita de San Llorente. 0234. 0
 Memoria de Misas de Juan Andres. 10305. 0
 Memoria de Matias Sanz, y María Martinez. 10000. 0

Patron - S. M. la Mayor

*Aliud - Patron - Santiago
 Ermita - S. Cristobal*



<i>Pared de Royas, Curado, y Anexo.</i>	110648.	0
Aniversarios al Cura.	0050.	0
Fábrica de Pared de Royas.	10021.	0
Fábrica de Torralva. <i>Torrabilla.</i>	0690.	0
Fábrica del Aranjel.	0862.	0
Tercero en todo el Beneficio.	1919.	0

Patron = S. Miguel

Torrabilla

Patrona = S. Marina

<i>Texado, Curado.</i>	100928.	0
Misas al Cura.	0060.	0
Tercias.	40881.	0
Fábrica.	20337.	0
Tercero.	10245.	0
Memoria de Juan Garcia.	0654.	0

Patrona - S. Agueda

Ermita. V. Pilar



Castril de Tierra, Curado.

Fábrica.	22431.	0
Tercero.	12384.	0
Capellanía de Andres Rodriguez.	32666.	0
Capellanía del Bachiller Cabeza.	42500.	0
Memoria de Martin Martinez.	2900.	0
Memoria de Francisco Garcia.	2308.	0
Memoria de Miguel de la Cuesta, y su muger.	12285.	0
Aniversarios al Cura.	12611.	0

*Castil de Tierra -
Patrona = Asuncion*

Blicos, y Boñices al Monasterio de Huerta de Ariza.

Memoria de Francisco Marcos en Boñices.	12308.	0
Misas al Cura.	2040.	0
Capellanía de Martin Esteras en Blicos.	42618.	0

Bliecos
Patron - San Millan
Ermita Virg de Cabeza

Bonices - Patron. S. Benito

<u>Cardejon , Curado.</u>	420391.	0
Aniversarios al Cura.	0040.	0
Fábrica.	10425.	0
Capellanía de Pedro Blasco.	10237.	0
Capellanía de Francisco Hernando, y María Lopez.	40527.	0
Capellanía de D. Agustin Martinez.	120500.	0
<u>Patrona</u> - N. S. Blanca		
<u>Hermita</u> - S. Miguel de much		
Memoria de Juan Garcia de Setien.	10561.	0
Capellanía de Hernando de Caba, y María de Sigüenza.	08701.	0
Aniversarios al Vicario.	10589.	0
Capellanía de Pedro Diaz, y su mujer.	40054.	0
Memoria de Sebastian Alonso.	0530.	0
Memoria de Antonio de San Clemente.	0520.	0
Memoria de Maria de Mendoza.	0398.	0
<u>Nomparedes , Curado.</u>	70442.	0
Misas al Cura.	0020.	0
Fábrica.	20580.	0
Tercero.	10657.	0

Memoria de Pedro Rodriguez	10485.	0
Ermita de nuestra Señora de la Vega.	0040.	0
Cofradía de San Sebastian.	0040.	0

Patrona = Natividad de N^{ra} S^{ra}
 Ermita = N^{ra} P^{ra} Vega

Castril de Tierra, Curado.

Fabrica.		
Tercera.		
Capellania de Andres Rodriguez.		
Capellania de I ^{ta} per Cabeza.		
Memoria de N ^{ra} S ^{ra} Martinez.		
Memoria de N ^{ra} S ^{ra} Garcia.		

Sauquillo, y Alparrache, Curado.	100303.	0
Aniversarios al Cura.	10908.	0
Fábrica de Sauquillo.	20387.	0
Fábrica de Alparrache.	0410.	0
Tercero en todo el Beneficio.	10775.	0

Patrona = Asuncion
 Sauquillo de Bonices =
 Ermita N^{ra} S^{ra} de Bonilla

Alparrache Patron = San Andres

Blicos, y Bonices al Monasterio de Huerta de

Villanueva, y Zamajón, Curado.	110058.	0
Fábrica de Villanueva.	10443.	0

Valores de Subsidio. Valores de Dezmero.

	Valores de Subsidio.	Valores de Dezmero.
Fábrica de Zamajon.	10564.	0
Tercero en todo el Beneficio.	10780.	0
Capellanía de Pedro Perez , y su muger.	30192.	0
Aniversarios al Cura.	0775.	0
Sacristía colativa de ambos Lugares.	60500.	0

Villanueva de Zamajon
Patrona - Concepcion
Ermita - S. Pablo

Zamajon = Patr. - S. Cruz

Aldealafuente , y Anexos , Curado , á la Colegial de Soria.

Préstamo en Aldealafuente.	10162.	0
Préstamo en Ribarroja.	0949.	0
Fábrica de Aldealafuente.	10590.	0
Fábrica de Ribarroja.	0849.	0
Fábrica de Tapigüela.	10144.	0
Tercero en todo el Beneficio.	20369.	0
Memoria de Juan Garcia de Setien.	10575.	0
Capellanía de Hernando de Coca , y María de Sigüenza.	10738.	0
Aniversarios al Vicario.	10589.	0
Capellanía de Pedro Diaz , y su muger.	40054.	0
Memoria de Sebastian Alonso.	0520.	0
Memoria de Antonio de San Clemente.	0520.	0
Memoria de María de Mendoza.	0398.	0

Aldealafuente = Patrona = Asuncion
Ermita - San Leonardo

Ribarroja = Patron = San Miguel

Tapisela
 Patron = S. Baudelio.

Almarail, y Anexo, Curado.

Aniversarios al Cura.

Fábrica de Almarail.

Fábrica de Riotuerto.

Tercero.

Capellanía de Francisco Martinez, y Catalina Ximenez.

Sacristía colativa.

80150. 0
 10175. 0
 10718. 0
 0241. 0
 0950. 0
 11000. 0
 40480. 0

Patron = S. Juan Bta
 Ermita N. S. de Duero

Riotuerto = Patron = Santiago

Monteagudo, Curado, y servidero.

Heredad del Curado.

Heredad del Servidero.

Otro Préstamo colativo.

Fábrica.

Tercias.

Tercero.

Capellanía de Juan Martinez.

190642. 0
 20784. 0
 0988. 0
 20357. 0
 80972. 0
 130891. 0
 50583. 0
 20580. 0

Valores de Subsidio. Valores de Dezmero.

Capellanía de Rodrigo Baraona, y Pedro Lorenzo.	20169.	0
Capellanía de Pedro Velilla, y su muger.	30375.	0
Capellanía de Gil Garcia, Clérigo.	30224.	0
Capellanía de Francisco Brabo.	20675.	0
Ermita de nuestra Señora de Bienvenida.	10323.	0
Cofradía de nuestra Señora de Bienvenida.	0637.	0
Cofradía de la Concepcion de nuestra Señora.	0174.	0
Cofradía de Santa Caterina.	0082.	0
Capellanía de Doña Gerónima de Andrada.	20025.	0
Capellanía de Juan de Ontalvilla, y su muger.	20250.	0
Capellanía de Herran.	20250.	0
Memoria de Miguel Gomez.	50100.	0
Capellanía de Martin Ballano.	90024.	0
Capellanía de Pedro Velilla, y su muger.	40814.	0
Capellanía de Martin de Chercoles, y sus hermanos.	100437.	0
Memoria de Sebastian de Ortega.	0375.	0
Memoria de Pedro Mostajo, y su muger.	0375.	0
Memoria de Juan de Ontalvilla.	0375.	0
Memoria de Juan Martinez de Chercoles.	0140.	0
Capellanía de Martin del Rabal, y su muger.	30250.	0
Aniversarios al Cura.	0285.	0
Capellanía de Martin de Utrilla.	0922.	0
Capellanía de Catalina Velilla.	10322.	0
Capellanía del Bachiller Pedro Sanchez.	10601.	0
Capellanía de Pedro Morón, ó Isabel Gu- tierrez.	20121.	0
Capellanía de Francisco la Sayas Brabo.	40428.	0
<i>Patrona = Sr. S^{ca} de la Muela</i>		
<i>Ermitas = As^{ta} de San Ysidro</i>		
Capellanía del Bachiller Valdemora, Cura de Mazateron.	180675.	0
Memoria de Pedro de Medraño.	0340.	0
Tercias.	10273.	0
Tercero.	40000.	0

Capellanía de Rodrigo Barzona, y Pedro Lorenz.	261.60.
Capellanía de Pedro Velilla, y su muger.	363.75.
Capellanía de Gil Garcia, Clérigo.	362.24.
Capellanía de Francisco Barbo.	260.75.
Ermita de nuestra Señora de Bienvenida.	163.23.
Cofradía de nuestra Señora de Bienvenida.	603.7.
Cofradía de la Concepcion de nuestra Señora.	617.4.
Fuente el Monge, Curado.	140374.
Memoria de Misas de Francisca Ximenez.	10050.
Préstamo de San Pablo de Valladolid.	0.
Tercias.	70825.
Tercero.	20838.
Fábrica.	50431.
Capellanía de Martin Rodrigo.	10125.
Memoria de Misas de María Alonso.	2272.
Idem del Licenciado Juan Alonso.	10190.
Capellanía de las Animas.	10228.
Capellanía de Gil Benito, y Consortes.	10200.
Capellanía de Alonso Sanz, Clérigo.	2738.
Memoria de Pedro Ximenez.	2817.
Capellanía, y Memoria de Juan de Rodrigo.	2000.
Capellanía de Martin de Alexandre.	10185.
Memoria de Martin Garcia.	2664.
Capellanía de María Maján.	40109.
Aniversarios al Cura.	2510.
Memoria de Misas de Antonio Gandul.	2272.
Idem de Joseph Remacha.	2280.
<i>Patrona = N. S. de la Romerona</i>	
<i>Ermita Santo Ana</i>	
Herdad del Conado.	
Herdad del Servidoro.	
Otro Préstamo colativo.	2356.
Fabrica.	2972.
Tercias.	19831.
Tercero.	50533.
Capellanía de Juan Martinez.	2080.

Valores de Subsidio.	Valores de Dezmero.
7875.	Fábrica.
1670.	Capitulado de San Lucas.
340.	Aniversario de Juan Carro.
328.	Heredad del Curato de Santiago.
Cañamaque, Curado.	Heredad de Nuestra Señora del
Tercias.	1767. 40349.
Fábrica, con la Heredad comprada.	Heredad de Santa O. 3255.
Tercero.	Heredad de simple. 1816. 11061.
Canónigos del Sepulcro de Calatayud.	302.
Capellanía de Francisco de Soria.	3250.
Memoria de Juan Gomez, y su muger.	311.
Memoria de Llorente de Santa Cruz.	488.
Memoria de las Animas.	548.
Aniversarios al Cura.	510.
Capellaanía del Bachiller Andres Perez.	605.
<i>Patron Juan Ba</i>	Capellanía de Juan de Santiago.
<i>Ermities Santa Ana</i>	Capellanía de Sebastian Ruiz.
<i>Santa Barbara</i>	Capellanía del Capitan Pedro Capitan.
	Memoria de Romero.
	Memoria de la Mayor.
	Ermite de Nuestra Señora de la Vega.
	Memoria de Misas del Licenciado Francis-
	co Martinez.
	Aniversarios a los Curas.
	Capellanía de Don Francisco Martinez
	Grande en Santa Maria.
	Capellanía de Joseph Martinez Grande
	X Maria la Torre.
Seron, tres Curados, y servidero.	19785. 0
Otro Préstamo igual.	2546. 0
Otro Préstamo igual.	2546. 0
Medio Préstamo sin Primicias.	1273. 0
Capellanía del Bachiller Valdemora, Cura de Mazateron.	18675. 0
Memoria de Pedro de Medrano.	540. 0
Tercias.	10273. 0
Tercero.	4000. 0

Fábrica.	70875.	0
Cabildo de San Lucas.	10670.	0
Aniversario de Juan Carro.	0540.	0
Heredad del Curato de Santiago.	0328.	0
Heredad del Cura de nuestra Señora del Mercado.	10148.	0
Heredad del Cura de Santa Cruz.	0122.	0
Heredad del Beneficio simple.	0164.	0
Renta de un Molino á los tres Curados.	10410.	0
Capellanía de Hernando de Golmayo.	60000.	0
Capellanía del Chantre de Canaria.	60735.	0
Capellanía de Pedro Garcia de Moros.	40120.	0
Capellanía de Martin Fernandez.	30750.	0
Capellanía de Martin Garcia , Clérigo.	30280.	0
Capellanía de María Ramirez.	10312.	0
Capellanía de Juan de Santiago.	0663.	0
Capellanía de Sebastian Ruiz.	10005.	0
Capellanía del Capitan Pedro Cabrera.	50000.	0
Memoria de Romero.	0180.	0
Memoria de la Mayora.	0180.	0
Ermita de nuestra Señora de la Vega.	10090.	0
Memoria de Misas del Licenciado Francisco Martinez.	10950.	0
Aniversarios á los Curas.	0360.	0
Capellanía de Don Francisco Martinez Grande en Santa María.	50171.	0
Capellanía de Joseph Martinez Grande, y María la Torre.	40240.	0

*Ermitas N.ª de la Vega
 Patrona S.ª Roque
 Patrona S.ª Santa Maria*

0 20540.
 0 10273.
 0 186075.
 0 0540.
 0 106273.
 0 40000.

de Maxteron.
 Memoria de Pedro de Mediano.
 Tercias.
 Tercero.
 Medio Prestamo sin Primicias.
 Oro Prestamo igual.
 Oro Prestamo igual.
 Tercos, tres Curados, y servidoro.



Torreluenga, Curado.

Medio Préstamo.	20078.	0
Tercias.	70147.	0
Fábrica.	40664.	0
Tercero.	20772.	0
Capellanía, que posee Luis Beltran.	0666.	0
Tierras de las Animas.	0141.	0
Capellanía de Alonso de Ciria.	20220.	0
Memoria de Garci Perez.	10080.	0
Agregado á la Capellanía de las Animas.	60400.	0
Capellanía de Juan Sanchez Tello.	0868.	0
Préstamo entero colativo.	40157.	0

Torreluenga - Patrono Santiago
Ermitas - N. P. J. Sebastian

Miñana, Curado.

Préstamo.	30297.	0
Fábrica.	20494.	0
Tercero.	10343.	0
Aniversarios al Cura.	10140.	0

Patrona - Purificacion

Ermita - N. S. de Villa los Pardos



Mazateron , Curado.

Fábrica.	190412.	0
Tercero.	70912.	0
Capellanía del Licenciado Martin Romero.	20902.	0
Sacristan.	70850.	0
Ermita de San Sebastian.	0500.	0
Memoria de las Animas.	0450.	0
Capellanía de Francisco de Hernando , y su muger.	0222.	0
Capellanía del Licenciado Juan Garcia Tello , con lo agregado.	70000.	0
Aniversarios al Cura.	90220.	0
	10435.	0

Patrono - S. Juan B^a
Ermitas - Soledad
N. S. del Menca.

Almazul , Curado , con lo agregado por Bernarda de las Heras.

Préstamo colativo.	180689.	0
	80694.	0

Valores de Subsidio. Valores de Dezmero.

Fábrica.	40076.	0
Tercero.	20881.	0
Capellanía que fundó Juan Fernandez.	50027.	0
Memoria de Francisco Perez.	10044.	0
Memoria de Francisco Ruiz.	0525.	0
Cofradía de Santiago.	0178.	0
Fábrica de la Capilla de la Concepcion.	0568.	0
Capellanía de Juana Hernandez.	0408.	0
Memoria de Christina Perez.	0204.	0
Capellanía de Juan Alonso Fernandez , y su muger.	70950.	0
Aniversarios al Cura.	10086.	0
Aumento á la Capellanía de Animas por Manuel Hernandez.	30000.	0

*Patrona = N. S. Blanca
Ermita = Soledad*

0 10128.
0 3527.
0 4182.
0 10227.
0 16008.
0 2600.

Pozalmuro, y Anexo, Curado.	150434.	0
Préstamo menor.	20347.	0
Fábrica de Pozalmuro.	40309.	0
Fábrica de Masegoso.	10711.	0
Tercero.	30751.	0
Capellanía del Bachiller Ingles.	50864.	0
Capellanía de Axenjo Martinez.	30448.	0
Fábrica de la Capilla de dicha Capellanía.	0486.	0
Memoria de Juan Hernandez.	0852.	0
Capellanía de Francisco Ruiz.	40278.	0
Capellanía de Gabriel de Vera.	10551.	0
Memoria de María Diaz de Castejon.	10050.	0

Capellanía en Masegoso, que fundó Juan Gonzalez.

40425.

Capellanía de nuestra Señora de la Lastra.

0360.

Memoria de Juan de Saravia.

40230.

Memoria de Miguel Sanchez.

0340.

Memoria de Melchor Martinez.

0272.

Aniversarios al Cura.

10825.

Ermitas = San Roque
S. Crist. Humilladero
San Esteban

Patrona = S. M^a la Mayor

Ledesma, Curado.

100128.

Préstamo.

30567.

Fábrica.

40182.

Tercero.

10557.

Aniversarios al Cura.

10008.

Sacristía colativa.

50600.

Patron = S. Lorenzo
Ermita = S. M^a Magdalena

	Valores de Subsidio.	Valores de Dezmero.
<i>Capellania de Juan Portero, con lo aumen-</i> <i>tado.</i>	22163.	0
Villaseca, Curado.	120953.	0
Misas al Cura.	0300.	0
Préstamo colativo.	20791.	0
Fábrica.	30797.	0
Tercero.	20127.	0
Capellania de Anton Pilluete.	10587.	0
Capellania de Juan Fernandez.	40500.	0
Capellania de Magdalena Rodriguez.	10121.	0
Memoria de Francisco Garcia Soguero.	0918.	0
Aniversarios al Cura.	30559.	0
<i>Villaseca de Arciel</i>		
<i>Patrona N. S. Antigua</i>		
<i>El Villar y Castellanos, Curado.</i>		
<i>Fábrica de Villar.</i>		
<i>Fábrica de Castellanos.</i>		
<i>Tercero.</i>		
<i>Memoria de Clara de la Serna.</i>		
<i>Nuestra Señora de Roncesvalles.</i>		
<i>Memoria de Misa del Licenciado Diego</i>		
<i>de Cerna.</i>		
Torrubia, y Anexos, Curado.	220838.	0
Fábrica de Torrubia.	40496.	0
Fábrica de Portillo.	20252.	0
Fábrica de Tordesalas.	0732.	0
Tercero.	40951.	0
Capellania en Torrubia.	20040.	0
Memoria de Pablo Medrano en Torrubia.	10050.	0
Capellania que fundaron Juan Garcés, y Ma- ría de Aguilera en Tordesalas.	110250.	0
Teniente de Cura en Portillo.	40161.	0
<i>Patrona = S. Miguel</i>		
<i>Somita de rruida</i>		

<i>La Peña de Alcazar, y Anexo, Curado.</i>	190788.	0
Fabrica de la Peña.	20621.	0
Fábrica de la Quiñonería.	20059.	0
Tercero.	10864.	0
Cofradía de Santa Caterina.	0251.	0
Memoria del Bachiller Ximeno.	30468.	0

*Patron = S. Miguel
Ermita = S. Roque*

*Ledesma, Curado.
Quiñonería =
Patron = S. Pedro
Ermita = N. S. Blanca*

<i>Carabantes, y el Alameda, Curado.</i>	160917.	0
Fábrica de Carabantes.	30060.	0
Fábrica del Alameda.	20259.	0
Tercero.	10911.	0
Capellanía de Francisco Laguna de Carabantes, en el Alameda.	70019.	0

Valores de Subsidio. Valores de Dezmero.

Capellanía de Juan Portero , con lo aumen-
tado.

22163. 0

Nuestra Señora de la Mata.

10330. 0

Cofradía del Rosario.

0090. 0

Caravantes-

Patrono - S. Martin

Ermita - Virg. de la Mata

Alameda-

Patrona - Asuncion

del Campo
El Villar , y Castellanos , Curado.

130374. 0

Fábrica del Villar.

20793. 0

Fábrica de Castellanos.

0394. 0

Tercero.

10710. 0

Memoria de Clara de la Serna.

0656. 0

Nuestra Señora de Roncesvalles.

0381. 0

Memoria de Misas del Licenciado Diego
de Campos.

0653. 0

Patrono - N. Sa. de la Tejera

Castellanos - Fyleria P. Puro
y Pastor

0 78223
0 10370
0 10702
0 10910
0 10132
0 0080

Arcon , Curado.
Aniversario al Cura.
Oro Prestimo sin Primicias.
Fabrica.
Tercero.
Ermita de S. Bartolome.

Aldeaelpozo, y Valdegeña, Curado.

Misas al Cura.

120054.

0

Fábrica de Aldeaelpozo.

20056.

0

Mas á dicha Fábrica.

0136.

0

Fábrica de Valdegeña.

30248.

0

Tercero.

10958.

0

Capellanía de Francisco Sanz.

0997.

0

Ermita de S. Bartolomé. - *Valdegeña*

0148.

0

Memoria de Martin Fernandez.

10122.

0

Aniversarios al Cura.

30327.

0

Aniversarios al Capellan en Valdegeña.

0366.

0

Ermita de nuestra Señora del Buen Suceso. *Aldeaelpozo*

0245.

0

Memoria de Francisco Martinez, y María

Alonso.

0372.

0

*Aldeaelpozo -**Patron - Señor S. Juan B'**Valdegeña -**Patron - S. Lorenzo**Ermita - N.ª y Francis**Arancon, Curado.*

Aniversarios al Cura.

70523.

0

Otro Préstamo sin Primicias.

10376.

0

Fabrica.

10702.

0

Tercero.

10919.

0

Ermita de S. Bartolomé.

10135.

0

0080.

0

Aroncos

Patrona = Asuncion

3 39813.
 3 29425.
 3 19235.
 3 19683.
 3 19109.
 3 19360.
 3 19250.
 3 19115.

Abion, Curado.
 Aniversarios al Cura.
 Otro Presbiterio sin Primicias.
 Fábrica de Abion.
 Tercero.
 Capilla de San Miguel.
 Capilla de Morón.
 Capellanías que goza el Cura de Tardajos.
 Heredades del Bachiller Gonzalez de Se-
 rón.
 Capellanías de Isabel Gonzalez, que llaman
 de Juan de Barriuevo.

Zaravés, Curado.

Fábrica de Zaravés, con lo del Algarve.
 Tercero.
 Memoria de Pedro Sanz, que dice el Cura.
 Memoria de Misas de Juan Calvo, Clérigo.
 Idem de Martin de Borduge.
 Idem de las Animas los Lunes.
 Aniversarios al Cura.
 Ermita de nuestra Señora de la Fuente de
 Gomara.
 Capellanía de nuestra Señora de la Fuente
 de Gomara.

160686.
 30132.
 10363.
 2408.
 10218.
 10482.
 10126.
 10377.
 0066.
 0573.

0
 0
 0
 0
 0
 0
 0
 0
 0
 0

Patrona = Asuncion

Ermita = S. Roque

3 39771.
 3 29723.
 3 29628.
 3 19007.
 3 2925.
 3 6136.
 3 6244.
 3 196650.
 3 6284.

Reinos, y Zauquillo, Curado.
 Fábrica de Reinos.
 Fábrica de Zauquillo.
 Tercero.
 Ermita de San Bartolomé.
 Memoria de cierto Vinculo.
 Capilla de San Rosario en Reinos.
 Capilla de San Rosario en Zauquillo.
 Capellanías de Don Francisco de Neja.
 Cura, con lo agregado.
 Aniversarios al Cura.

Abion , Curado.	80850.	0
Aniversarios al Cura.	70948.	0
Otro Préstamo sin Primicias.	30813.	0
Fábrica de Abion.	50425.	0
Tercero.	10535.	0
Cabildo , y Cofradía de San Miguel.	10683.	0
Cabildo de Morón.	10109.	0
Capellanía , que goza el Cura de Tardajos.	10360.	0
Heredades del Bachiller Gonzalez de Serón.	10550.	0
Capellanía de Isabel Gonzalez, que llaman de Juan de Barnuevo.	10115.	0

Abion - Patrona - Asuncion

Zanito - Piedad

Reznos, y Sauquillo , Curado.	260948.	0
Fábrica de Reznos.	30771.	0
Fábrica de Sauquillo.	20723.	0
Tercero.	20628.	0
Ermita de San Bartolomé.	10907.	0
Memoria de cierto Vínculo.	0265.	0
Cofradía del Rosario en Reznos.	0136.	0
Cofradía del Rosario en Sauquillo.	0544.	0
Capellanía de Don Francisco de Neyla, Cura , con lo agregado.	120650.	0
Aniversarios al Cura.	0284.	0

Patronos = Patron S Andres
Ermita = N S Fuente

Sanquillo de Abarax.

Patron = S Andres

Ciria, Curado.

Mas Aniversarios al Cura.	24072.	0
Fábrica.	5025.	0
Tercias.	70651.	0
Tercero.	30305.	0
Cofradía de Sancti-Spíritus.	0224.	0
Capellanía de Doña Elvira Manrique.	10775.	0
Capellanía de Miguel Muñoz.	30403.	0
Capellanía de Millan Navarro.	80750.	0
Capellanía del Mariscal Don Pedro de Luna.	50855.	0
Memoria de Pedro Texedor.	0327.	0
Capellanía de Isabel de Dueñas.	50700.	0
Cofradía de San Juan.	0102.	0
Cofradía de San Sebastian.	0153.	0
Cofradía de San Andres.	0153.	0
Memoria de Catalina Martinez.	0490.	0
Capellanía de Miguel Sanz.	50250.	0

Patrona = S mo Mayor

Ermitas = N S de la Sierra
- N S Espino

Capellanía de Ana Hernandez.

Capellanía que fundó Diego Perez, Ch...

Capellanía de Francisco Millan.

Memoria de la Barica.

Borobia, Curado.	170754.	0
Aniversarios al Cura.	0766.	0
Préstamo menor.	30752.	0
Fábrica de Borobia.	60378.	0
Tercias.	80843.	0
Tercero.	40333.	0
Capellanía del Mariscal Don Carlos.	20218.	0
Otra Capellanía del dicho Mariscal.	20218.	0
Memoria de Doña Francisca Manrique.	20609.	0
Memoria de Martin Perez.	0306.	0
Memoria de Domingo Labarrera.	10020.	0
Capellanía de Violante de Cisneros.	0670.	0
Memoria de Francisco Abad.	10020.	0
Capellanía de Pedro Rubio.	50220.	0
Cofradía de San Sebastian.	0140.	0
Memoria de Catalina de Andres.	0720.	0
Capellanía de María de Cisneros.	10500.	0
Memoria de Doña Inés de Peñalosa al Cura.	10500.	0
Capellanía de Misas de alva.	30200.	0

Patrona: Asuncion

Ermitas: S. Cristo; N. S. Lantos

S. Roque

Fábrica de ...

Fábrica de Sauquillo.

Tercero.

Ermita de San Bartolomé.

Memoria de cierto Vinculo.

Cofradía del Rosario en Rezas.

Cofradía del Rosario en Sauquillo.

Capellanía de Don Francisco de Neyla,

Cura, con lo agregado.

Aniversarios al Cura.

<i>Noviercas , Curado.</i>	140977.	0
Beneficio simple servidero.	130168.	0
Memoria de Francisco Castejon , los Jueves, y Aniversarios de Mencía Hernandez , al Cura , y Beneficiado.	20400.	0
Préstamo mayor.	70248.	0
Préstamo de San Antonio de Sigüenza.	10808.	0
Fabrica , con lo agregado para el Púlpito.	50836.	0
Tercero.	40961.	0
Capellanía de Pedro Miguel , Clérigo.	60650.	0
Otra Capellanía del dicho.	60650.	0
Sacristan.	10000.	0
Memoria de Anton Palacio.	20520.	0
Memoria de Misas de Margarita Ledesma.	70094.	0
Capellanía de Alvar Perez de Agüe.	20650.	0
Capellanía de Martin Gonzalez.	0959.	0
Memoria del Bachiller Gonzalez.	20523.	0
Capellanía de Sancti-Spíritus de los Caballe- ros de Soria.	0511.	0
Capellanía de Miguel Ximenez , Clérigo.	0102.	0
Memoria de Rodrigo de Torres.	30000.	0
Memoria de la muger de Diego Suarez.	0528.	0
Capellanía de Juan de las Heras.	50580.	0
Ermita de nuestra Señora del Rebollar.	10147.	0
Memoria de Anton Palacio , Clérigo.	10260.	0
Cofradía de San Sebastian.	0153.	0
Cofradía de San Justo y Pastor.	0204.	0
Capellanía de Francisco Castejón.	100578.	0
Capellanía del Bachiller Martin Garcia.	100324.	0
Memoria , ó vínculo que posee Diego de Bu- beros.	0728.	0
Capellanía de Ana Hernandez.	110000.	0
Capellanía que fundó Diego Perez , Clé- rigo.	60900.	0
Capellanía de Francisco Millan.	20868.	0
Memoria de la Bastida.	0530.	0

Memoria de María Garcia.	10591.	0
Aniversarios al Cura.	30283.	0
Capellanía de Miguel de Visiedo, y Ana Perez.	0964.	0
Capellanía del Indiano.	180360.	0
Capellanía del Capitan D. Pedro Garay.	60741.	0
Capellanía del Marques Don Rodrigo de Santa Cruz.	110556.	0
Memoria de Misas de Pedro Morcillo.	0420.	0

Ermitas - *M^{ta} del Remedio*
M^{ta} de la Blanca
La Soledad
S. Roque
S. Vicente

Patronos - *S. Justo y Pastor*

<u>Los Cabezuelos, Doña Francisca Bravo.</u>	60452.	0
<u>Pinilla del Campo, y Anexo, Curado</u>	90551.	0
Aniversarios al Cura.	0350.	0
Fábrica de Pinilla.	20140.	0
Fábrica de Villamediana.	0733.	0
Tercero.	10500.	0
San Lázaro de Soria.	0112.	0
Capellanía de Juan de la Puerta, y María de Muro.	160000.	0
Capellanía de Ana Diez.	0720.	0

Patronos - *Asuncion*

Valores de Subsidio. Valores de Dezmero.

Valores de Subsidio. Valores de Dezmero.

ANIVERSARIOS AL CURA.

Hinojosa del Campo, Curado.

Fábrica.	120668.	0
Tercero.	30556.	0
Capellanía de Doña Magdalena de Torres.	20619.	0
Memoria de Pedro de Luzón.	30111.	0
Memoria del Bachiller Juan Muñoz.	0714.	0
Memoria de Misas del Bachiller Alcaráz.	0525.	0
Aniversarios al Cura.	10590.	0
Capellanía de D. Juan de Marco.	0970.	0
	50700.	0

Patrona - Asuncion
Ermita S. Cristobal

0	6804
0	10725
0	6102
0	6224
0	6304
0	10917

Costos y Aniversarios al Cura.
 Fábrica de Cortos.
 Fábrica de Aldeguela.
 Fábrica de Nieva.
 Tercero.
 Capellanía de la Magdalena.
 Heredad del Monasterio de Santa Christina de Sumopuerto, en el Obispado de Xaca.
 Capellanía de San Millán.
 Aniversarios al Cura.
 Capellanía que en la Villa de Lumbrales del Obispado de Calahorra fundó Don Francisco de Almaraz, por los bienes que goza en Nieva, y Calderuela, y otros lugares de este Obispado.

Tajaguerce, y la Pica, Curado.

Fábrica de Tajaguerce.	110498.	0
Fábrica de la Pica.	10674.	0
Tercero.	0239.	0
Memoria de Francisco Tutor.	0772.	0
Capellanía de Miguel de Ortega, con lo agregado.	0355.	0
Memoria de Pedro de Rueda.	50414.	0
	10500.	0

Aniversarios al Cura.

0999.

Patrona - Asuncion.

Cortos, y Anexo, Curado.

180471.

0

Fabrica de Cortos.

10794.

0

Fabrica de Aldegüela

0840.

0

Fabrica de Nieva.

0894.

0

Tercero.

10725.

0

Cofradía de la Magdalena.

0102.

0

Heredad del Monasterio de Santa Christina de Sumoportto, en el Obispado de Xaca.

0224.

0

Cofradía de San Millan.

0304.

0

Aniversarios al Cura.

10917.

0

Capellanía que en la Villa de Lumbreras del Obispado de Calahorra fundó Don Francisco de Almarza, por los bienes que goza en Nieva, y Calderuela, y otros Lugares de este Obispado.

60324.

0

Patron - S. Esteban

Ermita - Soledad

Aldehuela de Peniñez -

Patron - S. Juan B^a

Ermita - Cristo del Monte (de media)

Mierva =
Patron = Santiago
Ermita = Magdalena

Aldegüela de Periañez, Curado.

Aniversarios al Cura, y Memoria de Ma- ría Martinez.	110586.	0
Fábrica del Aldegüela.	0905.	0
Fábrica de Tartajo.	10492.	0
Tercero.	10000.	0
Capellanía de Jorge Sanz, y María Garcia su muger.	10400.	0
Cofradía de Santa Caterina.	30000.	0
Memoria de Gil Martinez.	0042.	0
	0525.	0

Chercoles, Curado.

Aniversarios al Cura.	130722.	0
Misas al Cura.	20040.	0
Capellanía de Juan de Jodra.	0450.	0
Memoria de Misas de Juan de Valtueña, con lo agregado.	30060.	0
	40610.	0

	Valores de Subsidio.	Valores de Dezmero.
Memoria de Misas de Gil Gutierrez.	0612.	0
Tercias.	80277.	0
Fábrica de Chercoles.	50339.	0
Tercero.	30173.	0
Ermita de la Cuesta.	0246.	0
Capellanía de las Animas.	0164.	0
Capellanía de Benito Perez.	0204.	0
Capellanía de Francisco Hernandez.	0328.	0
Memoria de Pedro de Jodra.	0510.	0
Memoria de Gaspar Escribano.	30150.	0
Capellanía de Blas Gutierrez.	20450.	0
Memoria de Juan Aguado.	20136.	0
Memoria de Catalina Texedora.	0222.	0
Memoria de Juan Ramos de Rodrigo.	0217.	0
Memoria de Isabel de Jodra.	0538.	0
Capellanía de las Animas.	0561.	0
Memoria de Juana Moreno.	20402.	0
Misas de la Cofradía del Rosario , que dice el Cura.	0469.	0
Memoria de Misas de Juana Baylon.	0997.	0
Memoria de Misas de Gerónima Yague.	10122.	0
Memoria de Misas de Francisco de Jodra.	10122.	0
Memoria de Misas de Catalina Moreno.	0561.	0
Memoria de Misas de Ana Sanz.	30360.	0

Patrono = S. Bernardino

0	130722.	Chercoles, C.
0	28040.	Universaria al Cura.
0	2450.	Misas al Cura.
0	38000.	Capellanía de Juan de Jodra.
0	46010.	Memoria de Misas de Juan de Valbuena con lo pagado.

Valores de Subsidio. | Valores de Dezmero.

Valtuña, Curad. Contas, Arzobispo	90356.	0
Préstamo.	10734.	0
Capellanía de Marco Espeja, y María Exea.	0000.	0
Tercias.	20948.	0
Fábrica.	10849.	0
Tercero.	10194.	0
Capellanía de las Animas.	0076.	0
Ermita de San Bartolomé.	0040.	0
Aniversarios al Cura.	10530.	0
Capellanía del Licenciado Pedro Lopez.	20840.	0

Parroquia N.ª Asuncion
 Ermitas - Soledad, N.ª Cuesta (1849)
 J. P. P. P.

For mand. de los Sres. J. J. Apost. P. y Diputados

Conforme á lo qual toca á pagar de Subsidio en las dichas dos pagas iguales de este presente año *por* maravedis, que tiene de millares, y valores, á razon de á maravedis, que se reparte á cada millar de él, maravedis, la mitad en cada paga. Pagas de Subsidio.

Item le toca á pagar de Dezmero Excusado en las dichas dos pagas iguales de este presente año, *por* maravedis, que tiene de millares, y valores, al respecto de á maravedis, que se carga á cada millar de él, maravedis, la mitad en cada paga. Pagas de Dezmero.

Por tanto mandamos á los dichos Arcipreste , Contadores , y Repar- tidores de dicho Arciprestazgo , que para mediados los meses de Ma- yo , y Octubre de este presente año tengan puestos á su costa en esta Villa , en poder de nuestro Mayordomo , y Colector general , en cada paga , los maravedis , que así van repartidos en esta cuota

pena que serán por su cuenta , y riesgo todas las costas , sa- larios , intereses , y menoscabos , que por no haber pagado á tiempo se cau- saren. Dada en la Villa del Burgo á dias del mes de de mil setecientos y

Memoria de Catalina Texedora.	1230.	0
Memoria de Juan Ramos de Rodrigo.	2080.	0
Memoria de Isabel de Jodra.		0
Capellania de las Animas.		0
Memoria de Juana Moreno.		0
Misas de la Capellania del Rosario , que dice el Cura.		0
Memoria de Misas de Juana Baylon.		0
Memoria de Misas de Gerónima Yague.		0
Memoria de Misas de Francisco de Jodra.		0
Memoria de Misas de Catalina Moreno.		0
Memoria de Misas de Ana Sanz.		0

Por mand. de los Sres. JJ. Apost. Pr y Diputados

Conforme á lo que toca á pagar de subsidio en las dichas dos pagas igua- les de este presente año maravedis , que tiene de millares , y valores , á razón de 4 maravedis , que se reparten á cada millar de 40 maravedis , la mitad en cada paga.

Item lo toca á pagar de Dextero Fructu en las dichas dos pagas igua- les de este presente año , por maravedis , que tiene de millares , y valores , al respecto de 4 maravedis , que se reparten á cada millar de 40 maravedis , la mitad en cada paga.



Nos los Jueces Apostólicos Subdelegados Executores en este Obispado de Osma, por autoridad Apostólica, para las concesiones del Subsidio, y Excusado concedido al Rey nuestro Señor; y Nos el Pr y Diputados del Cabildo de esta Santa Iglesia de Osma, &c. Hacemos saber al Arcipreste del Arciprestazgo de Gormáz, Contadores, y Repartidores del dicho Subsidio, y Excusado de dicho Arciprestazgo, que por Nos fué fecho el repartimiento de los maravedis, que á las rentas Eclesiásticas de esta Diócesis de Osma cupo á pagar al Rey nuestro Señor del dicho Subsidio, y Excusado, para las dos pagas iguales de este presente año de mil y y parece, que ha de haber Su Magestad de Subsidio en las dichas dos pagas de este presente año maravedis, los cuales repartidos con los demas gastos, que tocan á esta hacienda, sobre que hay de valores, y millares para el dicho Subsidio, cupo, y se repartió de Subsidio en ambas pagas á cada millar á maravedis, la mitad en cada paga.

Item: parece que ha de haber Su Magestad de Dezmero Excusado en las dichas dos pagas iguales de este presente año maravedis, los cuales repartidos con los demas gastos, que tocan á esta hacienda sobre maravedis, que hay de valores, y millares para el dicho Dezmero Excusado, cupo, y se repartió á cada millar de Dezmero Excusado en ambas pagas de este presente año á maravedis, la mitad en cada paga, el qual dicho repartimiento se ha hecho con toda justificacion, é igualdad, de manera, que ninguna persona reciba agravio, y de ello se dará satisfaccion á quien la quisiere pedir, así en general, como en particular. Otrosí mandamos se haga el dicho repartimiento en el dicho Arciprestazgo sobre los millares, y valores, que van en esta quota, sin añadir, ni quitar mas de los que aquí van puestos y señalados, poniendo este repartimiento, y los demas, que se hicieren, en el libro, que para este efecto se envió los años pasados, cumpliendo en todo con el mandamiento que está por cabeza del dicho libro, so las penas en él contenidas, que si necesario es, de nuevo las imponemos. Y los valores, sobre que este presente año se ha de hacer el dicho repartimiento en ese dicho Arciprestazgo, son los siguientes.

Arcipreste de Gormáz.

20812.

0

Villa de Gormáz, Curado.

60000.

0

Fábrica.

10577.

0

Tercero.

0627.

0

Tercias.

10731.

0

Memoria de Casasola.

0168.

0

Cofradía de San Miguel.

40896.

0

Memoria de Misas de Juan Cuerbo, agre-
gada al Curato.

40356.

0

Memoria de Misas de Juan Ruiz.

40590.

0

Memoria de Misas de Don Miguel Barbero.

10080.

0

Patron = S. Juan Evangelista

Ermita S. Miguel

Fresno, y Anexos, Curado.

200187.

0

Fábrica de Fresno, y Adanta.

40058.

0

Tercias en Adanta.

0758.

0

Fábrica de Santa María.

0461.

0

Tercias en Santa María.

0348.

0

Tercero.

10353.

0

Capellanía de Benito Pastor.

0946.

0

Capellanía de Alonso Ramos.

10350.

0

Memoria de Miguel Crespo.

0600.

0

Capellanía de Gonzalo Lacal.

10512.

0

Capellanía de las Animas.

10172.

0

Aniversarios al Cura.

0550.

0

Capellanía del Lic. Andres Crespo.

90180.

0

Mas Aniversarios al Cura.

0835.

0

Capellanía de Ana Guerrero.	2956.	0
Capellanía del Licenciado Miguel de Andres.	50997.	0

Fresno de Caracena
Patrona - Asuncion
Ermita - Soledad

13208.
 13742.
 3203.
 3051.
 43007.
 3275.
 13200.

Villa, Curado
 Fabrica.
 Tercias.
 Tercero.
 Cura de Recuerda.
 Aniversarios al Cura.
 Mas Aniversarios al Cura.
 Aniversarios de Don Joseph de la Torre.
 Maria, Carolina Alcoceba.

<i>Villanueva, Curado.</i>	140592.	0
Préstamo menor.	10748.	0
Fábrica.	40140.	0
Tercias.	60086.	0
Tercero.	20050.	0
Cura de Recuerda.	0226.	0
Capellanía de las Animas.	30108.	0
Ermita de nuestra Señora.	0020.	0
Capellanía de Antonio de Sandoval, con lo agregado por Francisco Alcoceba.	60378.	0
Aniversarios al Cura.	10224.	0
Mas Aniversarios al Cura.	0325.	0
Memoria de Misas de Gerónimo Valbuena.	20305.	0

Villanueva del Formaz
Patrona - S. Pedro
Ermita - S. Humilladero

13008.
 3202.
 3274.
 3254.
 3274.

Racion, Curado
 Préstamo
 Fabrica.
 Tercias.
 Tercero.
 Capellanía de Sancho Lopez.
 Capellanía de Juan Martinez.
 Curado de Santa Ana.
 Memoria de Ana Ruiz.
 Aniversarios al Cura.
 Mas Aniversarios al Cura.

Vilde, Curado.	San Miguel.	140116.	0
Fábrica.	Misas de Juan Cuerbo, agro.	10598.	0
Tercias.	Cura.	10742.	0
Tercero.	Misas de Juan Ruiz.	0593.	0
Cura de Recuerda.	de Don Miguel Barbero.	0051.	0
Aniversarios al Cura.		40007.	0
Mas Aniversarios al Cura.		0275.	0
Aniversarios de Don Joseph de la Torre, María, y Catalina Alcoceba.		10500.	0

Patrona = Asuncion

Recuerda, Curado.		140034.	0
Préstamo mayor.		20994.	0
Fábrica.		40324.	0
Tercias.		60400.	0
Tercero.		20184.	0
Capellanía de Sancho Lopez.		10434.	0
Capellanía de Juan Martinez.		10608.	0
Cofradía de Santa Ana.		0202.	0
Memoria de Ana Ruiz.		0374.	0
Aniversarios al Cura.		30531.	0
Mas Aniversarios al Cura.		0764.	0

Recuerda
Patron - San Bernabé
Ermita N. S. Arguñetas

6 2346.
3 3900.

Sanguino, Curado, 36000.
Fábrica, 16100.
Tercias del Conde de Coruña, 16000.
Tercero.
Aniversarios al Cura.

<i>Morales, Curado.</i>	70310.	0
Fábrica.	10660.	0
Tercero.	0687.	0
Capellanía de Juan Fernandez, Clérigo.	0656.	0
<u>Patron - Degollada S Juan</u>		

6 23210.
3 18267.
3 18420.
Fábrica, 28038.
Fábrica, 2545.
Tercias, 2300.

<i>Brias, y Nograles, Vicaria.</i>	40105.	0
Fábrica de Brias.	30037.	0
Fábrica de Nograles.	10389.	0
Tercias de Brias, y Nograles.	50921.	0
Tercero de Brias.	0902.	0
Tercero de Nograles.	0521.	0

Capellanía del Obispo de Panamá en Berlanga.	0388.	0
Capellanía del Contador Brizuela.	0696.	0
Capellanía de las Animas.	0350.	0
Capellanía que fundó Francisco Perez, Vicario, sita en Berlanga.	0346.	0
Capellanía en Nograles de Miguel de Marcos.	30900.	0
Capellanía en Nograles de Catalina de Elvira.	30900.	0
Aniversarios al Vicario.	10100.	0

Brisas = Patron = S. Juan B^{ta}
Ermita = N. S.^a de la Calzada

Nograles = Patron = S. Nicolas de Bari

Modamio, Curado.	50216.	0
Préstamo mayor.	10567.	0
Fábrica.	10426.	0
Tercias.	20038.	0
Tercero.	0545.	0
Aniversarios al Cura.	0306.	0
Capellanía de Juan de Espeja, y Angela Campanario.	20453.	0

Patron - Natividad de N. S.^a

<i>Sauquillo, Curado.</i>	60460.	0
Fábrica.	10418.	0
Tercias del Conde de Coruña.	10634.	0
Tercero.	0442.	0
Aniversarios al Cura.	0136.	0

Sauquillo del Paredes
Patron S. Pedro

<i>Madruedano, Curado.</i>	40990.	0
Fábrica.	10242.	0
Tercias.	10591.	0
Tercero.	0506.	0
Tierras de la Iglesia de Caracena.	0027.	0
Propios de la Capellanía de Caracena.	0734.	0
Ermita de nuestra Señora del Val.	10323.	0
Capellanía de Luis Garcia, Clérigo.	20936.	0
Memoria de Thomas de la Torre.	0907.	0
Aniversario de Miguel de Mingueza.	20750.	0

Aniversarios al Cura.	10686.	0
Capellanía de Juan de Minguenza , y su muger.	50610.	0
Mas Aniversarios al Cura.	0222.	0

Patronos = S Guirico y S^a Tullita
 Ermitas = N^a S^a del Val
 - Arquistas

Mosarejos , y Galapagares , Curado.	90192.	0
Préstamo de Mosarejos.	10656.	0
Fábrica de Mosarejos.	20408.	0
Tercias de Mosarejos.	10684.	0
Tercero de Mosarejos.	0569.	0
Préstamo de la Colegial de Berlanga en Galapagares.	0771.	0
Fábrica de Galapagares.	0842.	0
Tercias de Galapagares.	10458.	0
Tercero de Galapagares.	0447.	0
Aniversarios al Cura.	0856.	0

Patron = S^a Tomás Apart

Galapagares =
 Patron = San Juan B^a

Por tanto mandamos á los dichos Arcipreste, Contadores, y Re-
partidores de dicho Arciprestazgo, que para mediados los meses de Ma-
yo, y Octubre de este presente año tengan puestos á su costa en esta
Villa, en poder de nuestro Mayordomo, y Colector General, en cada
paga, los maravedís, que así van repartidos en esta quota, para que
sean por su cuenta, y riesgo todas las costas, salarios, intereses, y menos-

Quintanas, y Fuente Rey, Curado.	122806.	0
Fábrica de Quintanas.	22261.	0
Tercero.	110174.	0
Capellanía del Lic. Agustin de Cenegro, con lo agregado.	130525.	0
Fábrica de Fuente Rey.	0092.	0
Tercias de Quintanas.	30740.	0
Tercias de Fuente Rey.	0184.	0
Aniversarios al Cura.	40962.	0
Capellanía del Doct. Don Juan Borda.	0	0

*Quintomas de Formar
Patron S. Lorenzo*

Por mand. de los Sres. J. J. Apost. Pr. y Diputados del Cabildo

Conforme á lo qual toca á pagar de Subsidio en las dichas dos pagas igua-
les de este presente año *por* Pagas de Subsidio.
maravedís, que tiene de millares, y valores, á razon de á
maravedís, que se reparte á cada millar de él,
maravedís, la mitad en cada paga.

Item le toca á pagar de Dezmero Excusado en las dichas dos pagas igua-
les de este presente año, *por* Pagas de Dezmero.
maravedís, que
tiene de millares, y valores, al respecto de á
maravedís, que se carga á cada millar de él,
maravedís, la mitad en cada paga.

Por tanto mandamos á los dichos Arcipreste , Contadores , y Repartidores de dicho Arciprestazgo , que para mediados los meses de Mayo , y Octubre de este presente año tengan puestos á su costa en esta Villa , en poder de nuestro Mayordomo , y Colector general , en cada paga , los maravedis , que así van repartidos en esta quota , pena que serán por su cuenta , y riesgo todas las costas , salarios , intereses , y menoscabos , que por no haber pagado á tiempo se causaren. Dada en la Villa del Burgo á *23 de Mayo de 1772* dias del mes de *Mayo* de mil setecientos y *72*

6 132525
 6 3002
 6 32740
 6 8184
 6 43002
 6 3

Fábrica de Tercero.
 Capellanía del Lic. Agustín de Cenegro con lo agregado.
 Fábrica de Fuente Rey.
 Tercias de Quintanas.
 Tercias de Fuente Rey.
 Aniversarios al Cura.
 Capellanía del Doc. Don Juan Borda.

Quinto de la forma de la forma

Mosarejos , y Galapagares , Curado.	2912	6
Préstamo de Mosarejos.	13056	6
Fábrica de Mosarejos.	8048	6
Tercias de Mosarejos.	12684	6
Tercero de Mosarejos.	3569	6
Préstamo de la Colegial de Berlanga en Galapagares.	1771	6
Fábrica de Galapagares.	2488	6
Tercias de Galapagares.	3288	6
Tercero de Galapagares.	3288	6
Aniversarios al Cura.	3288	6

Por mand. de los Sres. JJ. Apost. Pr y Diputados del Cabildo

Conforme á lo que toca á pagar de subsidio en las dichas dos pagas iguales de este presente año
 maravedis , que tiene de millares , y valores , á razón de 1000 maravedis , que se reparte á cada millar de 1000 maravedis , la mitad en cada paga.
 Item lo que toca á pagar de Desempeño Excepcional en las dichas dos pagas iguales de este presente año , por
 maravedis , al respecto de 1000 maravedis , que se carga á cada millar de 1000 maravedis , la mitad en cada paga.

Nos los Jueces Apostólicos Subdelegados Executores en este Obispado de Osma, por autoridad Apostólica, para las concesiones del Subsidio, y Excusado concedido al Rey nuestro Señor; y Nos el Pr y Diputados del Cabildo de esta Santa Iglesia de Osma, &c. Hacemos saber á la Clerecía de la Villa de Gumiel de Izán, Tremello, y Revilla sus Anexos, Contadores, y Repartidores que fueren de dicho Subsidio, y Excusado, que por Nos fué fecho el repartimiento de los maravedís, que á las rentas eclesiásticas de esta Diócesis de Osma cupo á pagar al Rey nuestro Señor del dicho Subsidio, y Excusado, para las dos pagas iguales de este presente año de mil y parece, que ha de haber Su Magestad de Subsidio en las dichas dos pagas de este presente año maravedís, los quales repartidos con los demas gastos, que tocan á esta hacienda, sobre maravedís, que hay de valores, y millares para el dicho Subsidio en ambas pagas á cada millar á maravedís, la mitad en cada paga.

Item: parece que ha de haber Su Magestad de Dezmero Excusado en las dichas dos pagas iguales de este presente año maravedís, los quales repartidos con los demas gastos, que tocan á esta hacienda sobre maravedís, que hay de valores, y millares para el dicho Dezmero Excusado, cupo, y se repartió á cada millar de dicho Excusado en ambas pagas de este presente año á maravedís, la mitad en cada paga, el qual dicho repartimiento se ha hecho con toda justificacion, é igualdad; de manera, que ninguna persona reciba agravio, y de ello se dará satisfaccion á quien la quisiere pedir, así en general, como en particular. Otrosí mandamos se haga el dicho repartimiento en dicha Villa, sobre los valores, y millares, que van en esta quota, sin añadir, ni quitar mas de los que aquí van puestos, y señalados, poniendo este repartimiento, y los demas que se hicieren en guarda, y custodia, para si se ofreciere alguna duda, só las penas sobre ello impuestas, que si necesario es, de nuevo imponemos. Y los valores sobre que este presente año se ha de hacer el dicho repartimiento en esa dicha Villa de Gumiel, son los siguientes.

	Valores de Subsidio.	Valores de Dezmero.
<i>Gumiel de Izán</i> , Curado.	70405.	0
Aniversarios al Cura, y Beneficiados.	40067.	0
Medio Beneficio servidero.	60966.	0
Servidero entero.	130948.	0
Otro servidero.	130948.	0
Otro servidero.	130948.	0
Otro servidero entero.	130948.	0
Capellanía de Alonso de las Mulas.	40200.	0
Fábrica de Gumiel.	310152.	0
Tercias.	220038.	0
Capellanía de Bartolomé la Cal.	10862.	0
Capellanía de Juan Lagarto.	0654.	0
Capellanía de Ruiz Gonzalez.	50712.	0
Capellanía de Doña Florenda.	0306.	0
Capellanía de Doña Teresa.	10200.	0
Capellanía de Pedro Sanz.	0153.	0
El Beneficio de D. Luis de Roxas.	0070.	0
Cabildo de San Antonio	0736.	0
Cofradía de nuestra Señora.	10876.	0
Cofradía de la Anunciacion.	0308.	0
Capellanía de Isabel de Arroyo.	50390.	0
Capellanía de Francisco Vallejo, con lo agregado.	40853.	0
Cofradía de San Nicolás.	10020.	0
Cofradía de San Martin	10160.	0
Cofradía de San Sebastian.	0260.	0
Cofradía de San Juan.	10620.	0
Cofradía de Santa Bárbara.	0264.	0
Capellanía de Mari Diaz	80400.	0
Capellanía del Lic. Bartolomé Muñoz.	70100.	0
Capellanía de Francisca Gaytero.	60074.	0
Capellanía de D. Thomas Carpintero.	130107.	0
Capellanía de Martin Sanz, y Juana Castrillo.	140886.	0
Capellanía de María Casado.	60720.	0
Capellanía de María Villanueva, y D. Lorenzo Arandilla.	130158.	0
Capellanía de Juan Molero.	60830.	0
Patronazgo de esta Capellanía.	0900.	0
Capellanía de Bartolomé de la Huerta.	20500.	0
Capellanía de Ana de las Mozas.	80750.	0

	Valores de Subsidio.	Valores de Dezmero.
Capellanía del Lic. Baptista la Peña, y su muger.	160065.	0
Capellanía del Lic. Bartolomé Martínez Gaytero.	90450.	0
Capellanía del Lic. Andres Toledo.	10450.	0
Capellanía del Lic. Molero.	100200.	0
Capellanía del Comisario Alosana.	190380.	0
Capellanía del Lic. Martin del Rubio.	100200.	0
Tiene mas otro Beneficio de D. Pedro de Roxas.	0250.	0
Capellanía del Lic. Blas Esteban, y Angela Esteban.	50100.	0
Capellanía de Alonso Sanz de Salinas.	70100.	0
Capellanía de Baltasar Martínez, y Francisca Gaytero Arribas.	70100.	0
Capellanía del Bachiller Juan Coxo de las Mu- las, y Pedro de la Cruz Coxo.	70428.	0
Capellanía de D. Ignacio Baraona.	50900.	0
Capellanía de D. Martin Nuño.	50000.	0
<i>Tremello, Curado.</i>	20116.	0
Fábrica.	0598.	0
Tercias.	0598.	0
<i>Revilla, Curado.</i>	40674.	0
Préstamo.	10194.	0
Fábrica.	10910.	0
Tercias.	10679.	0

Conforme á lo qual toca á pagar de Subsidio en las dichas dos pagas iguales de este presente año Pagas de Subsidio.
por
 maravedís, que tiene de valores, y millares, á razon de á
 maravedís, que se repartió á cada millar de él,
 maravedís, la mitad en cada paga.

Item toca á pagar de Dezmero Excusado en las dichas dos pagas iguales de este presente año, Pagas de Dezmero.
por
 tiene de millares, y valores, al respecto de á
 maravedís, que se carga á cada millar de él,
 maravedís, la mitad en cada paga.

Por tanto mandamos á la dicha Clerecía, Contadores, y Reparadores de dicha Villa, que para mediados los meses de Mayo, y Octubre de este presente año tengan puestos á su costa en esta Villa, en poder del Colector general, en cada paga, los maravedís, que van repartidos en esta quota, pena que serán por su cuenta, y riesgo todas las costas, salarios, intereses, y menoscabos, que por no haber pagado á tiempo se causaren. Dada en la Villa del Burgo á dias del mes de de mil setecientos y

Por mand. de los Señores JJ. Apost. Pr y Diputados del Cabildo

Nos los Jueces Apostólicos Subdelegados Executores en este Obispado de Osma, por autoridad Apostólica, para las concesiones del Subsidio, y Excusado concedido al Rey nuestro Señor; y Nos el Prior, y Diputados del Cabildo de esta Santa Iglesia de Osma, &c. Hacemos saber al Arcipreste del Arciprestazgo de Osma, Contadores, y Repartidores del dicho Subsidio, y Excusado del dicho Arciprestazgo, que por nos fué fecho el repartimiento de los maravedís, que á las rentas eclesiásticas de esta Diócesis de Osma cupo á pagar al Rey nuestro Señor del dicho Subsidio, y Excusado, para las dos pagas iguales de este presente año de mil y
 y parece, que ha de haber Su Magestad de Subsidio en las dichas dos pagas de este presente año maravedís, los cuales repartidos con los demas gastos, que tocan á esta hacienda, sobre que hay de valores, y millares para el dicho Subsidio, cupo, y se repartió de Subsidio en ambas pagas á cada millar á maravedís, la mitad en cada paga.

Item: parece que ha de haber Su Magestad de Dezmero Excusado en las dichas dos pagas iguales de este presente año maravedís, los cuales repartidos con los demas gastos, que tocan á esta hacienda sobre maravedís, que hay de valores, y millares para el dicho Dezmero Excusado, cupo, y se repartió á cada millar de Dezmero Excusado en ambas pagas de este presente año á maravedís, la mitad en cada paga, el qual dicho repartimiento se ha hecho con toda justificacion, é igualdad; de manera, que ninguna persona reciba agravio, y de ello se dará satisfaccion á quien la quisiere pedir, así en general, como en particular. Otrosí mandamos se haga el dicho repartimiento en el dicho Arciprestazgo sobre los millares, y valores, que van en esta quota, sin añadir, ni quitar mas de los que aquí van puestos, y señalados, poniendo este repartimiento, y los demas que se hicieren, en el libro, que para este efecto se envió los años pasados, cumpliendo en todo con el mandamiento, que está por cabeza del dicho libro, só las penas en él contenidas, que si necesario es, de nuevo las imponemos. Y los valores sobre que este presente año se ha de hacer el dicho repartimiento en ese dicho Arciprestazgo, son los siguientes.

	Valores de Subsidio.	Valores de Dezmero.
Ciudad de Osma. Fábrica de la Parroquial.	20463.	0
Fábrica de la Olmeda.	10241.	0
Fábrica de Barcevalejo.	10122.	0
Tercias de Osma, y Anexos.	30975.	0
Capellanía del Doctor Tursis.	120500.	0
Capellanía de Alonso Martinez.	40500.	0
Capellanía de la Olmeda.	10845.	0
Patronazgo de dicha Capellanía.	03500.	0
Tercero de Osma.	0578.	0
Tercero de Barcevalejo.	0670.	0
Tercero de la Olmeda.	0200.	0
Ermita de San Roque en Osma.	0250.	0
Cofradía de Santa Christina.	0783.	0
Cofradía de San Sebastian.	0122.	0
Ermita de San Roque en la Olmeda.	0075.	0
Aniversarios al Cura en Osma.	20552.	0
Aniversarios al Cura en la Olmeda.	0105.	0
Sacristía de Osma colativa.	60447.	0
Capellanía de Don Nicolás Molinero,	40260.	0

Olmeda =

Patrono Magdalena

Barcevalejo - Patrono J. Gualala

del Menida

Enmi In Pr d Valles

Valdenarros, y Lodares, Curado.	80734.	0
Beneficio simple servidero.	90229.	0
Tercero de Valdenarros, y Lodares.	30500.	0
Capellanía de Tresala.	20624.	0
Fábrica de Valdenarros.	20597.	0
Fábrica de Lodares.	10226.	0

Valores de Subsidio. Valores de Dezmero.

Valores de Subsidio.

Valores de Dezmero.

Memoria de Francisco de Brizuela.

0410.

0

Tercero de Valdenarros.

0938.

0

Tercero de Lodares.

0627.

0

Aniversarios al Cura.

0664.

0

Capellanía de D. Francisco Gallego, Cura.

30927.

Valdenarros Patrona = Magdalena

Ermitas = S. Pulvina, y Roque

Lodares Patrona = S. Nicolas de Bari

Ermita = S. Miguel = (Barrio de

Penas Altas.

Valdenebro, Curado.

10060.

0

Misas de nuestra Señora que dice el Cura.

0825.

0

Fábrica.

20375.

0

Memoria de Juan Vallejo.

10250.

0

Tercias.

30961.

0

Tercero.

10377.

0

Capellanía de Pablo de Aparicio, Vicario de

Bayugas, con lo aumentado.

80755.

0

Cofradía de la Veracruz.

0768.

0

Aniversarios al Cura.

0561.

0

Memoria de Misas del Cura Cardaña.

10110.

0

Patron = S. Miguel

*Ermitas = N. S. O. Inmaculado
S. Roque.*

Valores de Dezmoro.	Valores de Subsidio.	Valores de Subsidio.	Valores de Dezmoro.
3	3410.		Memoria de Francisco de Brizuela.
3	3038.		Tercero de Valdenarros.
3	3027.		Tercero de L. d. d. d.
3	3004.		Aniversarios al Cura.
	3027.		Capellanía de D. Francisco Callejo, Cura.

Espeja, y Anexos.

Fábrica de Espeja.	20598.	0
Fábrica de Guijosa.	10190.	0
Tercero de Guijosa.	0512.	0
Tercero de Cañicera.	0117.	0
Tercero de Orillares.	0465.	0
Tercero de Espeja.	0807.	0
Tercero de la Hinojosa.	0507.	0
Aniversarios al Cura en Guijosa.	10106.	0
Capellanía del Licenciado Diego de Costalago, en Orillares.	80100.	0
Aniversarios al Cura en Espeja.	10468.	0
Fábrica de Orillares.	0877.	0
Fábrica de la Hinojosa.	10140.	0
Capellanía en Guijosa.	30000.	0
Aniversarios al Cura en Orillares.	0601.	0

Espeja = Patrona = Asuncion
Ermita = S. Roque, S. Ana

Guijosa = Patrona = Matinidad
Ermita = S. Juan y Jeronimo
Ermita = N. S. Señora de la Torre

Orillares = Patrona = Santiago
Ermita = S. Roque

Hinojosa = Patrona = S. Andres
Ermita = S. Roque

Espejon, Curado.
 Fábrica.
 Tercero.

40523.	0
0545.	0
0286.	0

Valores de Subsidio. Valores de Dezmero.

Capellanía de Esteban Sanz.
Aniversarios al Cura.

150900.
0696.

*Padrona Ascension
Ermita N. S. de Bererales*

16475
16322
6496

Varapalos.
Fabricas.
Tercias.
Tercero.

Patron - Pedro de Vaguyas

Valverde, y Anexos, Curado.

140535.

Fábrica de Vaguyas. *Vaguyas*

10664.

Fábrica de Valverde.

0936.

Tercero de Vaguyas.

0640.

Tercero de Valverde.

0599.

Vicario de Caltojar.

0207.

Memoria de Pero Rodrigo.

0038.

Ermita de Santiuste.

0102.

Capellanía de Pedro Gutierrez.

0070.

Aniversarios al Cura.

0961.

Valverde de los Ajos.

Patron = S. Pedro.

Bajugos = Patrona - Asuncion.

Navapalos.

Fábrica.

Tercias.

Tercero.

30512.

0

10475.

0

10322.

0

0496.

0

Patron - Patron - S. Pedro ad Vincula

Boos, y Boyllos, Curado.

Beneficio simple servidero.

Fábrica de Boos.

Tercero de Boos, y Boyllos,

Fábrica de Boyllos.

Aniversarios del Cura Iñiguez.

Aniversario de Catalina de Vayugas.

Aniversarios al Cura.

Capellanía de María Sanz.

50153.

0

50153.

0

20877.

0

10645.

0

0327.

0

0642.

0

0642.

0

0377.

0

60000.

0

*Boos - Patrona - Asuncion
Ermita San Lorenzo*

Torralva, y Anexos, Curado.

Fábrica de Torralva.	120264.	0
Tercero de Torralva.	10205.	0
Fábrica del Aldegüela.	0628.	0
Tercero del Aldegüela.	0623.	0
Tercero de Vallalvillo.	0337.	0
Fábrica de Vallalvillo.	0288.	0
Aniversarios al Cura.	0641.	0
Capellanía del Licenciado Manuel de Huerta.	30501.	0
	10092.	0

Torralba del Burgoz
Patron = S Juan Evangelista
Ermita N. S. Esperanza

Adole Pinela de Calatayud
Patronos = S Cosme y S Damian

Valdealbillo = Patron = S Miguel

Valdevelasco, Vicaría.

La Maestre-Escolía de Soria.	70680.	0
Fábrica de Valdevelasco.	40106.	0
Aniversarios al Cura.	0784.	0
Fábrica de Santiuste.	0702.	0
Tercero de Valdevelasco.	0725.	0
Tercero de Santiuste.	0496.	0
Tercias de Valdevelasco.	0470.	0
Cofradía de San Nicolás.	10432.	0
Capellanía del Vicario pasado.	0257.	0
	10500.	0

Capellanía de Hernando Romero.

10683.

0

Memoria de Hernando Romero.

20244.

0

Velasco = Patrona = Magdalena

Fabrica.

Santiago = Patron = S. Nicolas de Bar

0
0
0
0
0
0
0
0
0
0

2152.
5475.
Fabrica de Torrelva
Tercero de Torrelva
Fabrica del Aldeguela
Tercero del Aldeguela
Tercero de Yallavillo
Fabrica de Yallavillo
Aniversarios al Cura
Capellanía del Licenciado Manuel de Huerta

Barceval, y Anexo, Vicaría.

80146.

0

Fábrica de Barceval.

0927.

0

Tercero de Barceval.

0430.

0

Aniversarios al Cura en Barcevalejo.

0777.

0

Aniversarios al Cura en ambos Lugares.

20327.

0

Aniversarios por Juan de Ailagás, y Ana Miguel en Barcevalejo.

0680.

0

Barcebal = Patrona = V. Espino

Ermita S. Cristobal

Barcevalejo = Patrona = S. Juliana

Ermita V. de Valles

0
0
0
0
0
0
0
0

La Masera
Fabrica de Aldevelasco
Aniversarios al Cura
Fabrica de Santiago
Tercero de Aldevelasco
Tercero de Santiago
Tercias de Aldevelasco

Valdemaluque, y Valdelubiel, Vicaría.

0415.

0

Aumento al Vicario.

10400.

0

Valores de Subsidio. Valores de Dezmero.

Fábrica de Valdemaluque.	10311.	0
Tercero de Valdemaluque.	0631.	0
Fábrica de Valdelubiel.	0948.	0
Tercero de Valdelubiel.	0363.	0
Memoria de la de Pedro Martinez.	10500.	0
Ermita de Santa Gadea.	0143.	0
Aniversarios al Cura.	40466.	0

Valdemaluque - Patron S. Juan Ev.

Valdelubiel - Patron S. Blas

Fuente de S. Juan	1612.	0
Fuente de S. Blas	0650.	0
Fábrica de S. Blas	0335.	0
Fábrica de S. Blas	0898.	0
Tercero de S. Blas	0335.	0
Tercero de S. Blas	0335.	0
Capellania de Diego de Baraona.	0335.	0
Aniversario al Cura.	0335.	0

<i>Sotos del Burgo, Vicaria.</i>	70293.	0
Aumento al Cura.	0070.	0
Fábrica de Sotos.	10364.	0
Tercero de Sotos.	0585.	0
Fábrica de Valdelinares.	0315.	0
Tercero de Valdelinares.	0217.	0
Aniversarios al Cura.	10364.	0

*Patron S. Pedro
Hermita S. Puerto y Pastor*

Valdelinares - Patron S. Blas

Capellania de S. Blas	10000.	0
Fábrica de S. Blas	0335.	0
Tercero de S. Blas	0335.	0
Tercero de S. Blas	0335.	0

	Valores de Subsidio.	Valores de Dezmero.
Capellanía de Hernando Romero.	11311	0
Memoria de Hernando Romero.	1031	0
	8948	0
	8303	0
Rexas, y Nafria, Curado.		
Aumento al Cura.	120003.	0
Fábrica de Rexas.	0364.	0
Fábrica de Nafria.	0718.	0
Tercero de Rexas.	0836.	0
Tercero de Nafria.	0374.	0
Capellanía de Rexas.	0453.	0
Memoria de Misas de Bartolomé Andres.	20125.	0
Aniversarios al Cura en ambos Lugares.	10650.	0
Aniversarios de Narciso Almazán.	10125.	0
Aniversarios de Pedro Berzosa en Nafria.	0650.	0
	0235.	0

Rejas de Uzero - Patron S. Mames

Nafria de Uzero -
 Patron: S. Juan Evangelista

Uzero, y Valdeavellano, Curado.	100902.	0
Fábrica de Uzero.	0828.	0
Fábrica de Valdeavellano.	0612.	0
Tercero de Uzero.	0292.	0
Tercero de Valdeavellano.	0321.	0
Capellanía en Uzero de Martin Nieto.	40272.	0
Cabildo de los Clérigos de S. Nicolas.	10430.	0
Capellanía de Domingo Fernandez.	100000.	0
Aniversarios al Cura.	30548.	0

Uzero - Patron - S. Juan B^a
 Ermitas - N. Villoriteja
 S. Bartolomé.

Valdeavellano de Uceo
Patron - S. Vicente m

Casarejos, y Vadillo, Curado.

- Fabrica de Casarejos
- Fabrica de Vadillo
- Tercero de Casarejos
- Tercero de Vadillo
- Capellania de Juan de Anton

Fuentecantales, y Anexo, Curado.

- Fábrica de Fuentecantales.
- Fábrica de Aylagas.
- Tercero de Fuentecantales.
- Tercero de Aylagas.
- Capellania de Diego de Baraona.
- Aniversarios al Cura.

120748.	0
10169.	0
0986.	0
0376.	0
0380.	0
70750.	0
10404.	0

Fuentecantales = Patron = Salvador
Ermita = S. Jord

Aylagas = Patrona = Asuncion
Ermita = Vera Cruz

San Leonarde, y Anexo, Curado de Arganzuelo.

Cantalucia, y Anexo, Curado.

- Fábrica de Cantalucia.
- Fábrica de Cubillos.
- Tercero de Cantalucia.
- Tercero de Cubillos.

60507.	0
0480.	0
0448.	0
0202.	0
0215.	0

Valores de Subsidio. Valores de Dezmero.

	Valores de Subsidio.	Valores de Dezmero.
Aniversarios al Cura.	10007.	0
Capellanía del Lic. Miguel Andres.	40590.	0
<i>Contalucia - Patron S Miguel</i>		
<i>Cubillos = Patrona - Asuncion</i>		
Fabrica de Rexas.		
Fabrica de Nafria.		
Tercero de Rexas.		
Tercero de Nafria.		
Capellanía de Rexas.		
Memoria de Misas de Bartolomé Andres.		
Aniversarios al Cura en ambos Lugares.		
Aniversarios de S. Antonio Almazán.		
Aniversarios de S. Pedro Berzosa en Nafria.		
<i>Talveylla, Curado.</i>	70858.	0
Fábrica de Talveylla.	10132.	0
Fábrica de Herrera.	12802.	0
Tercero de Talveylla.	0130.	0
Tercero de Herrera.	0384.	0
Aniversario de Juan de Miguel.	0366.	0
Cofradía de nuestra Señora del Rosario.	0075.	0
Aniversarios al Cura.	0807.	0
Capellanía de Don Juan de Azebes.	10029.	0

Talveilla - Patron S Miguel
Ermita S. Roque

<i>Herrera = Patrona - Natividad</i>		
Fabrica de Valdeavellano.		
Tercero de Uzero.		
Tercero de Valdeavellano.		
Capellanía en Uzero de Martin Nieto.		
Cabildo de Uzero de S. Nicolas.		
Capellanía de S. Domingo Fernandez.		
Aniversarios de S. Juan.		
<i>Uzero - Patron S. Juan</i>		
<i>Ermita S. Bartolomé</i>		

Valores de Subsidio. Valores de Dezmero.

Casarejos, y Vadillo, Curado.

Fábrica de Casarejos.

Fábrica de Vadillo.

Tercero de Casarejos.

Tercero de Vadillo.

Capellanía de Juan de Anton Viejo.

Aniversarios al Cura.

92557.

2965.

12442.

2203.

2147.

52930.

2357.

Casarejos - Patron. San Blas
Ermitas = Anexas y Paganas

Vadillo - Patron. Natividad
Ermita. Paganas

San Leonarde, y Anexos, Curado de Arganza, con San Leonarde.

Mas Cura, y Beneficiados.

Aniversarios al Cura, y Beneficiados.

Mas al Cura de Arganza.

Curado de Navaleno, con lo de San Leonarde.

62395.

2180.

2796.

2086.

82466.

Valores de Subsidio.	Valores de Dezmero.
20425.	0
10357.	0
0097.	0
0139.	0
0067.	0
0042.	0
110250.	0
20700.	0
40200.	0
40444.	0
10000.	0
40500.	0
0350.	0
0285.	0
40300.	0

Patron-San Leonardo Ab.
Ermita - V. de la Vega; Humilladero
San Blas
Navaleno - Patron: S. Esteban
Ermita: San Roque
Arganza - Patron: Sepalla, S. Juan

<i>Rabanera, Curado.</i> <i>ver 92</i>	60694.	0
Mas al Cura.	0030.	0
Beneficio simple servidero.	60694.	0
Fábrica de Rabanera, <i>del Pinar</i>	10988.	0
Tercero.	0590.	0

Valores de Subsidio. | Valores de Dezmero.

Cofradía de San Juan.	0113.	0
Aniversarios al Cura.	40188.	0
Aniversarios al Cura, y Beneficiado.	0070.	0
Capellanía de Pedro Cabezon, y Catalina Manchado con lo aumentado	60106.	0

Patron = San Juan B^{ta}

Ermiteas = Santiago, S. Andres, S. Roque

del Pinar
Ontoria, y Anexos, Curado.

Beneficio simple servidero.	00687.	0
Fábrica de Ontoria.	00687.	0
Fábrica de Navas.	10972.	0
Fábrica de Aldea, <i>del Pinar</i>	10065.	0
Tercero de Ontoria.	0964.	0
Tercero de Navas.	0832.	0
Tercero de Aldea.	0169.	0
Ermitea de Navas.	0144.	0
Capellanía del Bachiller Sanchez.	0120.	0
Aniversarios al Cura en Navas.	90180.	0
Memoria de Misas del Licenciado Teresa en Ontoria.	0264.	0
Capellanía de Juan Llorente en Aldea.	0520.	0
Teniente de Cura en Aldea.	110700.	0
	60732.	0

Patrona = Asuncion.

Ermiteas = Santo Cristo, San Juan. Virgen de la Cuesta, San Roque

Navas del Pinar - Patrona - Asuncion

Ermita - Santiago

Aldea del Pinar -

Patrona - Asuncion

Ermitas - Angustin, V. Nieves

Fuente Armegil, y Anexos, Vicaria.

60725.

0

Mas al Vicario.

0485.

0

Aniversario de Pedro Martinez, é Juan Texedor.

0484.

0

Fábrica de Fuente Armegil.

10245.

0

Fábrica de Rivalva.

0515.

0

Fábrica de Santervás.

0642.

0

Tercero de Fuente Armegil.

0662.

0

Tercero de Rivalva.

0251.

0

Tercero de Santervás.

0333.

0

Aniversarios al Cura.

20569.

0

Patron - San Andres

Ermitas - S. Roque, y Juan B^a

Santervás

Patron - S. Gervasio

Fuencaliente - no figura por ser M^o

Mas al Cura.

Beneficio simple servido.

Fabrica de Rabanera

Tercera.

Oyuelas, Curado. *Sera Kaynelas?*
 Fábrica.
 Tercero.

Valores de Subsidio.	Valores de Dezmero.
40798.	0
0792.	0
0444.	0

Zaynelas Patrona = Magdalena

Por tanto... a los dichos Arcipreste, Contador y Administradores de dicha parroquia, que para mediados los meses de Octubre de este presente año tengan puestos a su costa en esta villa en poder de nuestro Mayordomo y Cobrador general, en la forma que se expresa, los quince maravedís, que así van repartidos en esta cuota... pena que será por su cuenta, y riesgo todas las costas, salarios, intereses, y menoscabos; que por no haber pagado a tiempo se causaren. Dada en la Villa del Burgo a... de mil setecientos...

Santa María, y Anexos, Curado.

Fábrica de Miranda, y Santa María.
 Fábrica de Muñecas.
 Cofradía de la Veracruz en Santa María.
 Cofradía de la Veracruz en Muñecas.
 Tercero de Santa María.
 Tercero de Muñecas.
 Cofradía de Santa María,

100815.	0
10005.	0
0552.	0
0103.	0
0408.	0
0473.	0
0356.	0
0102.	0

Memoria de la Misa de cada semana de Pedro Mata al Cura.
 Misas de Miguel de Pablo al Cura.
 Aniversarios al Cura en Santa María.
 Aniversarios de D. Juan de Modamio.
 Capellanía en Muñecas por Juan Perez, y Juan de la Borda.

0706.	0
10575.	0
10091.	0
0620.	0
20000.	0

Santamaria de los Hoyas =

*Patrona = Asuncion -
 Ermita = S. Cristo de Miranda*

*Muñecas = Patron = S. Pedro Advin -
 Ermita = Magdalena*

Valores de Dezmoro.

Valores de Subsidio.

Valores de Subsidio. Valores de Dezmoro.

6	4278	Patron	Queluz, Curato.
6	6792		Fabrica.
6	8444		Tercero.

Valdegrulla, Vicaria.

48080.

0

Fabrica.

2934.

0

Tercero.

2655.

0

Patron = ~~San Lorenzo~~ y Cruz

Fuente Armeñig, y Anexos, Vicaria.

53725

0

Mas al Vicario.

3485

0

Aniversario de Pedro Martinez, é Juan Texedor.

4848

0

Fabrica de Santa Maria.

4848

0

Fabrica de Santa Maria.

4848

0

Fabrica de Santa Maria.

4848

0

Tercero de Santa Maria.

4848

0

Tercero de Santa Maria.

4848

0

Tercero de Santa Maria.

4848

0

Aniversarios.

4848

0

Diezmos de Valdalvin del Marques.

70060

0

6	8700	Mas al cura.	Memoria de la Misa de cada semana de Pedro
6	13275	Misas de Miguel de Pablo al cura.	
6	13091	Aniversarios al cura en Santa Maria.	
6	8620	Aniversarios de D. Juan de Modamio.	
6	28000	Capellanias en Muñecas por Juan Perez y Juan de la Bora.	

Conforme á lo qual toca á pagar de Subsidio en las dichas dos pagas iguales de este presente año Pagas de Subsidio.
 por
 maravedís, que tiene de millares, y valores, á razon de á
 maravedís, que se reparte á cada millar de él,
 maravedís, la mitad en cada paga.

Item le toca á pagar de Dezmero Excusado en las dichas dos pagas iguales de este presente año, por Pagas de Dezmero.
 maravedís, que
 tiene de millares, y valores, al respecto de á
 maravedís, que se carga á cada millar de él,
 maravedís, la mitad en cada paga.

Por tanto mandamos á los dichos Arcipreste, Contadores, y Reparadores de dicho Arciprestazgo, que para mediados los meses de Mayo, y Octubre de este presente año tengan puestos á su costa en esta Villa, en poder de nuestro Mayordomo, y Colector general, en cada paga, los maravedís, que así van repartidos en esta cuota
 pena que serán por su cuenta, y riesgo todas las costas, salarios, intereses, y menoscabos, que por no haber pagado á tiempo se causaren. Dada en la Villa del Burgo á dias del mes de de
 mil setecientos y

que hay de valores, y millares para el dicho Subsidio, cupo, y se repartió de Subsidio en ambas pagas á cada millar á
 maravedís, la mitad en cada paga.

Item: parece que ha de haber Su Magestad de Dezmero Excusado en las dichas dos pagas iguales de este presente año maravedís,
 maravedís, los quales repartidos con los demas pagos, que tocan á esta hacienda sobre maravedís,
 que hay de valores, y millares para el dicho Dezmero Excusado, cupo, y se repartió á cada millar de Dezmero Excusado en ambas pagas de este presente año á maravedís,
 cada paga, el qual dicho repartimiento se ha hecho con toda igualdad, é igualdad, de manera, que ninguna persona reciba agravio, y de ello se dará satisfaccion á quien la quisiere pedir, así en general, como en particular. Otroá mandamos se haga el dicho repartimiento en el dicho Arciprestazgo entre los millares, y valores que van en esta cuota, sin añadir, ni quitar mas de los que aquí van puestos, y señalados, poniendo en efecto se cumpla lo que se manda en todo con el mandamiento que está por cabeza del dicho libro, so las penas en él contenidas, y si necesario es, de nuevo las reiteramos. Y los valores, sobre que este presente año se ha de hacer el dicho repartimiento en ese dicho Arciprestazgo, son los siguientes:

Por mand. de los Señores JJ. Apost. y Señores Pr y Diputados

Por mand. de los Señores J. Apos. y Señores Pr. y Diputados

Diezmos de Valladolid del Marqués

en la Villa del Burgo á mil setecientos y

dias del mes de

ses, y menoscabos, que por no haber pagado á tiempo se causasen. Dada

pena que serán por su cuenta, y riesgo todas las costas, salarios, intere-

ravedis, que así van repartidos en esta quota

podet de nuestro Mayorodomo, y Colector general, en cada paga, los ma-

Octubre de este presente año tengan puestos á su costa en esta Villa

titores de dicho Arciprestazgo, que para mediados los meses de Mayo, y

Por tanto mandamos á los dichos Arcipreste, Comendadores, y Repar-

maravedis, que se carga á cada millar de él,

tiene de millares, y valores, al respecto de á

los de este presente año, por

Itam la toca á pagar de Desamero Excomuado en las dichas dos pagas igua-

maravedis, que tiene de millares, y valores, á rason de á
maravedis, que se reparte á cada millar de él,
maravedis, la mitad en cada paga.
las de este presente año
Conforme á lo qual toca á pagar de subditos en las dichas dos pagas igua-



Nos los Jueces Apostólicos Subdelegados Executores en este Obispado de Osma, por autoridad Apostólica, para las concesiones del Subsidio, y Excusado concedido al Rey nuestro Señor; y Nos el Pr y Diputados del Cabildo de esta Santa Iglesia de Osma, &c. Hacemos saber al Arcipreste del Arciprestazgo de Rabanera, Contadores, y Repartidores del dicho Subsidio, y Excusado de dicho Arciprestazgo, que por Nos fué fecho el repartimiento de los maravedís, que á las rentas eclesiásticas de esta Diócesis de Osma cupo á pagar al Rey nuestro Señor del dicho Subsidio, y Excusado para las dos pagas iguales de este presente año de mil y y parece, que ha de haber Su Magestad de Subsidio en las dichas dos pagas de este presente año

maravedís, los quales repartidos con los demas gastos, que tocan á esta hacienda sobre que hay de valores, y millares para el dicho Subsidio, cupo, y se repartió de Subsidio en ambas pagas á cada millar á maravedís, la mitad en cada paga.

Item: parece que ha de haber Su Magestad de Dezmero Excusado en las dichas dos pagas iguales de este presente año

maravedís, los quales repartidos con los demas gastos, que tocan á esta hacienda sobre maravedís, que hay de valores, y millares para el dicho Dezmero Excusado, cupo, y se repartió á cada millar de Dezmero Excusado en ambas pagas de este presente año á maravedís, la mitad en cada paga, el qual dicho repartimiento se ha hecho con toda justificacion, é igualdad, de manera, que ninguna persona reciba agravio, y de ello se dará satisfaccion á quien la quisiere pedir, así en general, como en particular. Otrosí mandamos se haga el dicho repartimiento en el dicho Arciprestazgo sobre los millares, y valores que van en esta quota, sin añadir, ni quitar mas de los que aquí van puestos, y señalados, poniendo este repartimiento, y los demas que se hicieren en el libro, que para este efecto se envió los años pasados, cumpliendo en todo con el mandamiento, que está por cabeza del dicho libro, só las penas en él contenidas, que si necesario es, de nuevo las imponemos. Y los valores, sobre que este presente año se ha de hacer el dicho repartimiento en ese dicho Arciprestazgo, son los siguientes.

Valores de Subsidio. Valores de Dezmero.

Arcipreste de Rabanera.

60834.

0

Herreros, Curado.

120810.

0

Fábrica.

20956.

0

Tercero.

10082.

0

Capellanía de Pedro de Villaciervos.

10006.

0

Capellanía del Santísimo Sacramento.

30500.

0

Capellanía que posee Hermosilla, y la admi-

20250.

0

nistra el Canónigo Heras.

Ermita de San Andres.

20800.

0

Ermita de San Sebastian.

0430.

0

Memoria de Juan Fernandez de Zaya.

30366.

0

Aniversarios al Cura.

0740.

0

Rabanera del Campo

Patron = San Miguel

Ermita = S. Blas

Villaverde, y Maluembre, Curado.

90576.

0

Fábrica de Villaverde.

10363.

0

Fábrica de Maluembre.

0380.

0

Tercero.

0737.

0

Patron = S. Pedro

Ermita = Alvarcion.

Cidones, y Anexos, Curado.

130668.

0

Fábrica de Cidones.

10242.

0

Fábrica de Toledillo.

10525.

0

Fábrica de Cenilla.

0678.

0

Tercero.

10888.

0

Aniversarios al Cura.

20530.

0

Valores de Subsidio. Valores de Dezmero.

Mas Aniversarios al Cura.	0185.	0
Capellanía que goza D. Francisco Ucero	90170.	0

Cidones - Patron - San Miguel

Toledillo - Patron - V. Rosario

Ocenilla - Patron - S. Esteban

Ermita - S. Antonio.

Pedraxas , y Anexos , Curado.	40750.	0
--------------------------------------	---------------	----------

Fábrica de Pedraxas , y Aldegüela.	0858.	0
------------------------------------	-------	---

Fábrica de Oteruelos.	0336.	0
-----------------------	-------	---

Tercero.	10097.	0
----------	--------	---

Capellanía del Canónigo Benito Calonge.	40650.	0
-----------------------------------------	--------	---

Aniversarios al Cura.	10083.	0
-----------------------	--------	---

Pedraxas - Patron - S. Tomas

Ermita - S. Mateo

Oteruelos - Patron - S. Don. Guzman

Aldehuela de Calatayud

Patrones - S. Pedro, Don Juan

Salguero , y Anexos , Curado.	80988.	0
--------------------------------------	---------------	----------

Fábrica de Salguero.	10268.	0
----------------------	--------	---

Fábrica de la Muedra.	0344.	0
-----------------------	-------	---

Tercero.	10055.	0
----------	--------	---

Capellanía de Francisco Rodrigo.	0550.	0
----------------------------------	-------	---

Aniversarios al Cura.	40484.	0
-----------------------	--------	---

Cofradía de la Veracruz.	0673.	0
--------------------------	-------	---

Capellanía de Manuel Tierno en la Muedra.	10724.	0
-------------------------------------------	--------	---

Salguero - Patron - S. Juan B^a

Ermitas - S. Cristo, y S. Elena

Muedra - Patron - S. Antonio

Ermita - Soledad.

*El Royo, y de Roñadas, Curado; y el de Vilviestre
de los Nabos paga la tercera parte.*

	150468.	0
Préstamo.	50620.	0
Fábrica del Royo, y Anexo.	10584.	0
Fábrica de Vilviestre.	0935.	0
Heredades del Concejo al Cura.	0881.	0
Aniversarios en Vilviestre al Cura.	0225.	0
Ermita de Santa Lucía en Vilviestre, anexa á la Fábrica de la Iglesia del dicho Lugar.	30510.	0
Ermita de nuestra Señora de Esperanza en el Royo.	10962.	0
Capellanía de Pedro, y María Garcia.	40602.	0
Cofradía de San Gregorio.	0736.	0
Tercero.	20699.	0
Aniversarios al Cura en los tres Lugares.	20144.	0

*Royo = Patrona = Virg de Expectacion
Ermitas = V. de Castillo*

*Ermita = Soledad
Vilviestre Nabos = Patron = S Martin Ob
~~Patrona = Asuncion = Ermita Argentinus~~
Ermita = Cecilia*

(1)

El Langosto, Curado. - Patrona = Magdalena

Fábrica.	40462.	0
Tercero.	0476.	0
Ermita de San Bartolomé.	0492.	0
Cofradía de San Sebastian.	0020.	0
Aniversarios al Cura.	0016.	0
	0260.	0

(1) *de Roñadas = Patron = S Juan Evan
Ermita = S. Cristo*

Hinojosa de la Sierra, Curado.

Fábrica.	82188.	0
Tercero.	10510.	0
Ermita de San Miguel.	0960.	0
Cofradía de San Sebastian.	0153.	0
Aniversarios al Cura.	0025.	0
	0682.	0

Patrona - Asuncion

Golmayo, y Anexos, Curado.

Fabrica de Golmayo.	100800.	0
Fábrica de Fuente Toba.	30173.	0
Tercero.	0761.	0
Heredad de la Mongía.	10760.	0
	70043.	0

Patrona - Asuncion

Fuente Toba - Patrim. S. Martin

Ermita - V. Valvanera

Villaciervos, y Anexos, Curado.

Fábrica de Villaciervos de arriba.	200054.	0
Fábrica de Villaciervos de abaxo.	10881.	0
Fábrica de Cenosillas.	10026.	0
Tercero.	0173.	0
	30091.	0

Capellanía de Bartolomé de Soria.
Aniversarios al Cura.
Capellanía de D. Juan Navarro.

82000.
12744.
52222.

0
0
0

Villaciervos de arriba - Patron. S. Inanba

Ermitas - Ermita de San Humilladero, S. Roque

Villaciervos de abajo =

Patron - S. Blas

Ermita. V. de Calzada.

Villabuena, y Anexos, Vicaría.

Fábrica de Villabuena.

Fábrica de Velilla.

Tercero.

Aniversarios al Cura.

22576.
22123.
2448.
22759.
2715.

0
0
0
0
0

Patron S. Miguel

*Ermitas - Ermita de San Humilladero, S. Eulalia,
S. Bartolome*

Las Cuebas, Curado.

Fábrica de las Cuebas. *de Soria*

Tercero.

Ermita de San Miguel.

Capellanía de Alonso Romera, y Anastasia
de Santa Cruz.

Aniversarios al Cura.

112456.
12549.
12430.
2312.
112220.
52028.

0
0
0
0
0
0

Patron - S. Pedro

Ermita - S. Martin de Lepio, Baco

1881.
1622.
613.
2202.

Fábrica de Villaciervos de arriba.
Fábrica de Villaciervos de abajo.
Fábrica de Venosillas.
Tercero.

	Valores de Subsidio.	Valores de Dezmero.
Los Llamosos, y Anexos, Curado.	130929.	0
Fábrica de los Llamosos.	0934.	0
Fábrica de Izana.	0950.	0
Fábrica de Fuentecen. <i>Fuentecan</i>	0206.	0
Tercero.	2084.	0
Capellanía de Martin de la Cuesta en los Llamosos.	5042.	0
Capellanía de Bartolomé Garcia, y su muger, con lo agregado.	20674.	0
Cofradía de la Natividad de nuestra Señora.	0060.	0
Capellanía de Pedro Lacal en Izana,	0410.	0
Aniversarios al Cura en ambos Lugares.	10444.	0

Patrona - Asuncion

Izana = Patronos - S Ferrero, Pootario

Los Rábanos, y Anexos, Curado.	60848.	0
Fábrica de los Rábanos.	0662.	0
Fábrica de Carbonera.	10242.	0
Fábrica de Sinobas.	0839.	0
Tercero.	20349.	0
Ermita de San Pedro de Ontalvilla.	0028.	0
Ermita de nuestra Señora de Roncesvalles.	10240.	0
Aniversarios al Cura.	10020.	0
Vicaría de Carbonera, y Ontalvilla por lo desmembrado del Curato de los Rábanos.	40000.	0

Rábanos - Patron - S. Pedro
Ermita - Va Sinova

Carbonera - Patron - S Benito
Ermita - S Antonio

Ontalvilla = Patr. S Cruz

Tardaxos, y Anexos, Curado.

Fábrica de Tardaxos.	160028.	0
Fábrica de Blasco Nuño.	20587.	0
Tercero de Tardaxos.	8198.	0
Tercero de Blasco Nuño.	20411.	0
Capellanía de Pedro Garcia, é Isabel de Molina.	228.	0
Capellanía de Antonio Ximenez.	474.	0
Aniversarios al Cura.	40311.	0
	0714.	0

**Tardajos Patron - S. Bartolomé
Ermita V. de Alamos**

Villabuena
Fábrica de Villabuena.
Fábrica de Velilla.
Tercero.
Aniversarios al Cura.

Rabanera, Curado.

ver p. 87.

Fábrica.	70470.	0
Tercero.	10969.	0
Aniversarios al Cura.	10466.	0
	0765.	0

Rabanera del campo

Patron - S. Miguel
Ermita - S. Blas

Fábrica de Rabanera.
Tercero.
Ermita de S. Blas.

Ituero, y Miranda, Curado.

Fábrica de Ituero.	100512.	0
Préstamo en Miranda.	10143.	0
Fábrica de Miranda.	10076.	0
Tercero.	0588.	0
Ermita de nuestra Señora de la Losa.	10880.	0
Aniversarios al Cura.	0105.	0
	10366.	0

<i>El Cubo de la Solana, Curado.</i>	102648.	0
Fábrica.	10892.	0
Tercero.	20000.	0
Capellanía de Juan Fernandez.	0921.	0
Aniversarios al Cura.	10989.	0

*Patron = S Martin
Ermita V. Solana*

<i>Quintana Redonda, Curado.</i>	6424.	0
Memoria de Catalina Garcia, por la heredad que posee Miguel Lopez, y Juan Vazquez.	0532.	0
Préstamo menor.	28187.	0
Fábrica.	2030.	0
Terceros.	20175.	0
Aniversarios al Cura.	0595.	0
Capellanía de Miguel de Antona.	0612.	0

*Patrona = Asuncion
Ermita S Roque*

<i>Tardelquende, y Anexo, Curado.</i>	110024.	0
Préstamo.	20235.	0
Fábrica de Tardelquende.	10545.	0
Fábrica de Osonilla.	0358.	0
Tercero de Tardelquende.	20771.	0

Capellanía del Cura Diego de Peñaranda.	30600.	0
Aniversarios al Cura.	0255.	0

Patrona - Concepcion

<i>Lubia, y Anexos, Curado; y la Vicaría paga la tercera parte del Subsidio, y Excusado.</i>	130076.	0
Beneficio servidero.	50909.	0
Fábrica de Lubia.	10426.	0
Fábrica de Navalcaballo.	10130.	0
Fábrica de la Torre.	0505.	0
Fábrica de Camparañon.	0314.	0
Fábrica de Ribamilanos.	0195.	0
Tercero.	40095.	0
Capellanía de Francisco la Cal.	10930.	0
Capellanía de Francisco, y Roldan de Medrano.	10190.	0
Ermita de San Gil.	0051.	0
Aniversarios al Vicario en Lubia.	0192.	0
Aniversarios al Vicario en Navalcaballo.	10096.	0
Memoria de Misas de Sebastiana Lorenzo en Camparañon.	50000.	0

Lubia = Patrona = Asuncion

Navalcaballo = Patron = S. Miguel

Camparañon = Patron = S. Bartolome

<i>Las Fraguas, Curado.</i>	70404.	0
Fábrica.	10122.	0
Tercero.	10313.	0

Valores de Subsidio. Valores de Dezmero.

Ermita de San Pedro en Ontalvilla.	0037.	0
Aniversarios al Cura.	0750.	0
<i>Fraguas - Patin y Martin</i>		
<i>Ermita V. Hinojedo</i>		
Vinuesa, Curado, y servidero.	190037.	0
Aniversarios al Cura.	0700.	0
Fábrica.	100965.	0
Capellanía de Lope Garcia.	20100.	0
Capellanía de Doña Catalina de Montenegro.	20100.	0
Capellanía de Juan Garcia de Sevilla.	20100.	0
Capellanía de Juan de Montenegro.	20100.	0
Capellanía del Canónigo Vinuesa, anexa á la de arriba.	0790.	0
Cofradía de San Sebastian.	0132.	0
Capellanía que posee Juan de la Orden, y fundó María Juarez.	70000.	0
Mas Aniversarios al Cura.	0935.	0
Capellanía de las Animas.	50783.	0
Capellanía de Pedro Mateo.	80500.	0
Capellanía de Misas de Alva, Sacristía, y Memoria de D. Martin Sanz Vinuesa por la vida de D. Calixto Ramos.	60370.	0

Vinuesa - Patrona - V. Espino.

Ermitas - Soledad, S. Mateo, S. Pedro, y Antonio

Conforme á lo qual toca á pagar de Subsidio en las dichas dos pagas iguales de este presente año ^{por} maravedís, que tiene de millares, y valores, á razon de á maravedís, que se reparte á cada millar de él, maravedís, la mitad en cada paga.

Pagas de Subsidio.

Item le toca á pagar de Dezmero Excusado en las dichas dos pagas iguales de este presente año, por maravedís, que tiene de millares, y valores, al respecto de á maravedís, que se carga á cada millar de él, maravedís, la mitad en cada paga.

Pagas de Dezmero.

Por tanto mandamos á los dichos Arcipreste, Contadores, y Repartidores de dicho Arciprestazgo, que para mediados los meses de Mayo, y Octubre de este presente año tengan puestos á su costa en esta Villa, en poder de nuestro Mayordomo, y Colector general, en cada paga, los maravedís, que así van repartidos en esta quota, pena que serán por su cuenta, y riesgo todas las costas, salarios, intereses, y menoscabos, que por no haber pagado á tiempo se causaren. Dada en la Villa del Burgo á dias del mes de de mil setecientos y

Por mand. de los Señores JJ. Apost. Pr y Diputados del Cabildo

Las Praguas, Cirata
Fabrica.
Tercero.



OS LOS IVEZES APOSTOLICOS

Subdelegados Executores en este Obispado de Osma, por autoridad Apostolica, para las concessiones del Subsidio y Escusado concedido al Rey nuestro Señor, y Nos el Pr y Diputados del Cabildo desta Santa Iglesia de Osma, &c. Hazemos saber a

que por Nos fue fecho el repartimientō de los marauedis que a las Rentas Ecclesiasticas de esta Diocesis de Osma cupo a pagar al Rey nuestro Señor del dicho Subsidio, y Escusado, para las dos pagas iguales deste presente año de mil y seiscientos y y parece, que ha de auer su Magestad de Subsidio en las dichas dos pagas deste presente año

marauedis, los quales repartidos con los demàs gastos que tocan a esta hazienda sobre que ay de valores, y millares para el dicho Subsidio, cupo, y se repartio de Subsidio en ambas pagas, a cada millar a marauedis, la mitad en cada paga.

Item parece, que ha de auer su Magestad de dezmero escusado en las dichas dos pagas iguales deste presente año marauedis, los quales repartidos con los demàs gastos q̄ tocan a esta hazienda, sobre marauedis que ay de valores, y millares para el dicho dezmero escusado, cupo, y se repartio a cada millar de dezmero escusado en ambas pagas deste presente año a

marauedis, la mitad en cada paga, el qual dicho repartimiento se ha hecho cō toda justificacion, è igualdad, de manera q̄ ninguna persona reciba agrauio, y dello se dara satisfaciō a quien la quisiere pedir, asì en general, como en particular. Otrosì mandamos se haga el dicho repartimiento en

sobre los millares, y valores que van en esta quota, sin añadir, ni quitar mas de los que aqui van puestos, y señalados, poniendo este repartimiento, y los demàs que se hizierèn en el libro que para este efecto se embiò los años passados, cumpliendo en todo con el mandamiento que està por cabeça del dicho libro, so las penas en èl contenidas, que si necessario es, de nueuo las imponemos, y los valores sobre que este presente año se ha de hazer el dicho repartimiento en

son los siguientes.

Valores de Subsidio

Valores de dezmero

La Villa de Peñaranda, San Miguel Parrochia curado.

Prestamo de San Juan de Burgos.
Otro prestamo.
Fabrica de San Miguel.
Tercias.

San Martin Parrochia curado.

Prestamo de Santa Ana.
Prestamo de Portaceli de Siguéça
Fabrica de San Martin.
Tercias.

Cabildo de San Nicolas.
Cofadria del SS. Sacramento.
Cofadria de la Pasion.
Sacristia de nuestra Señora.
Ermita de nuestra Señora.

Capellania de la Condesa Doña Maria de Gardenas.
Capellania de S. Ana de los Ruizes
Capellania de los cofadres de San Blas.
Capellania de Martin Bueno.
Capellania de Escolastica de Salazar.

Capellania en Santa Ana de Pedro Ruiz.

Capellania de Catalina Grijalua.
Capellania de Garci Gonçalez.
Capellania de Gregorio Garcia.
Capellania de D. Diego de Zuñiga
Capellania de Iuan Baez.
Capellania de Francisco de Rejas
Capellania de Luis de Zayas.

Capellania del Conde D. Fráncisco Memoria de Luis Ruiz.
Capellania del Bachiller Pedro Gomez.

Capellania de Maria de Ontoria.
Aniuersario al Cabildo de los clérigos de Maria Ruiz.

Capellania del Bachiller Cardena
Capellania del Canonigo Rodrigo de Peña, y posee Cristoual de Peña, Chantre.

1 1 8 5 4

1 1 8 5 4

2 1 8 1 4

4 1 4 4 2

6 1 6 4

9 1 6 4 2

1 1 4 8 3

1 1 4 8 3

4 1 0 5 8

4 1 8 2 7

8 1 2 9 3

5 1 7 0 0

1 1 3 4 0

1 1 3 1 2

1 1 2 0

3 1 6 0 0

6 1 8 2 0

1 1 4 9 2

1 1 7 7 8

1 1 9 0 0

1 1 0 3 4

1 1 7 5 0

1 1 2 2 5

1 1 0 2 0

3 1 6 0 0

1 1 3 6 0

1 1 6 0 0

1 1 5 3 0

2 1 5 5 4

3 1 3 0 0

5 1 0 0 0

4 1 8 2 0

1 1 5 9 3

1 1 8 0 0

3 1 2 5 0

8 1 4 9 7

2 1 3 1 4

2 1 8 1 4

2 1 9 8 3

6 1 6 4

7 1 2 3 2

1 1 4 8 3

1 1 4 8 3

2 1 5 2 8

4 1 8 2 7

1 1 0 0 0

1 1 0 0 0

1 1 0 0 0

1 1 0 0 0

1 1 0 0 0

1 1 0 0 0

1 1 0 0 0

1 1 0 0 0

1 1 0 0 0

1 1 0 0 0

1 1 0 0 0

1 1 0 0 0

1 1 0 0 0

1 1 0 0 0

1 1 0 0 0

1 1 0 0 0

1 1 0 0 0

1 1 0 0 0

1 1 0 0 0

1 1 0 0 0

1 1 0 0 0

1 1 0 0 0

1 1 0 0 0

1 1 0 0 0

1 1 0 0 0

1 1 0 0 0

1 1 0 0 0

1 1 0 0 0

1 1 0 0 0

1 1 0 0 0

1 1 0 0 0

1 1 0 0 0

1 1 0 0 0

	Valores de Subsidio	Valores de dezmero.
Capellania de Maria de Peribañez q̄ posee Fráncisco Gomez Vicario Prestamo de S. Ana en Aldea de S. Maria.	1 0 3 5 0	0
Tercias del Conde en Aldea de Santa Maria.	1 0 4 4 1	1 0 4 4 1
Tercias de Cordobilla. Prestamo de S. Ana en Aldea el Monte.	1 0 9 0 6 0 0 7 4	1 0 9 0 6 0 0 7 4
Tercias del Códde en Aldea el Mõte	1 0 4 4 1	1 0 4 4 1
Tercias del Conde en Cafanueua. Prestamo en Cafanueua.	4 0 5 4 1 1 0 1 3 3 0 3 7 4	4 0 5 4 1 1 0 1 3 3 0 3 7 4

Conforme a lo qual toca a pagar de Subsidio en las dichas dos pagas iguales deste presente año por *marauedis que tiene de millares, y valores,* a razon de a *marauedis, q̄ se reparte a cada millar del*

Pagas de subsidio:

marauedis, la mitad en cada paga.
It̄ le toca a pagar de dezmero escusado en las dichas dos pagas igua les deste presente año, por *marauedis, que tiene de millares, y valores, al respeto de a marauedis, q̄ se carga a cada millar del* *marauedis, la mitad en cada* *paga.*

Pagas de dezmero

Por tanto mandamos a que para mediados los meses de Mayo, y Octubre deste presente año, tengã puef- to a su costa en esta villa, en poder de nuestro mayordomo, y Colector General, en cada paga los marauedis q̄ asì van repartidos en esta quota pena q̄ serân por su cuenta, y riesgo todas las costas, salarios, interesses, y menosca bos, q̄ por no auer pagado a tiempo se causaren. Dada en la villa del Burgo a dias del mes de de mil y feiscientos y

Nos los Jueces Apostólicos Subdelegados Executores en este Obispado de Osma, por autoridad Apostólica, para las concesiones del Subsidio y Excusado concedido al Rey nuestro Señor; y Nos el Pr y Diputados del Cabildo de esta Santa Iglesia de Osma, &c. Hacemos saber al Arcipreste del Arciprestazgo de Roa, Contadores, y Repartidores del dicho Subsidio, y Excusado de dicho Arciprestazgo, que por Nos fué fecho el repartimiento de los maravedis, que á las rentas Eclesiásticas de esta Diócesis de Osma cupo á pagar al Rey nuestro Señor del dicho Subsidio, y Excusado, para las dos pagas iguales de este presente año de mil y parece, que ha de haber Su Magestad de Subsidio en las dichas dos pagas de este presente año maravedis, los cuales repartidos con los demas gastos que tocan á esta hacienda, sobre que hay de valores, y millares para el dicho Subsidio, cupo, y se repartió de Subsidio en ambas pagas á cada millar á maravedis, la mitad en cada paga.

Item: parece que ha de haber Su Magestad de Dezmero Excusado en las dichas dos pagas iguales de este presente año maravedis, los cuales repartidos con los demas gastos, que tocan á esta hacienda sobre maravedis, que hay de valores, y millares para el dicho Dezmero Excusado, cupo, y se repartió á cada millar de Dezmero Excusado en ambas pagas de este presente año á maravedis, la mitad en cada paga, el qual dicho repartimiento se ha hecho con toda justificacion, é igualdad, de manera, que ninguna persona reciba agravio, y de ello se dará satisfaccion á quien la quisiere pedir, así en general, como en particular. Otrosí mandamos se haga el dicho repartimiento en el dicho Arciprestazgo, sobre los millares, y valores, que van en esta quota, sin añadir, ni quitar mas de los que aquí van puestos, y señalados, poniendo este repartimiento, y los demas, que se hicieren, en el libro, que para este efecto se envió los años pasados, cumpliendo en todo con el mandamiento, que está por cabeza del dicho libro, so las penas en él contenidas, que si necesario es, de nuevo las imponemos. Y los valores sobre que este presente año se ha de hacer el dicho repartimiento en ese dicho Arciprestazgo, son los siguientes.

	Valores de Subsidio.	Valores de Dezmero.
<i>Arcipreste de Roa.</i>	60753.	0
Capellanía de Diego Martinez.	60000.	0
Capellanía del Canónigo Matheo.	30159.	0
Capellanía de Diego Ortiz.	20240.	0
Capellanía de Antonio Martinez.	50123.	0
Capellanía de Juan de Salazar.	30500.	0
Capellanía del Arcediano Cabeza.	30963.	0
Otra Capellanía del dicho.	0486.	0
Capellanía de Isabel Romera.	10377.	0
Capellanía del Comendador mayor.	70000.	0
Otra Capellanía del dicho Comendador.	70000.	0
Capellanía de Diego Perez.	50400.	0
Capellanía de Diego Pardilla.	10789.	0
Capellanía de Juan Garcia de S. Martin.	30788.	0
Capellanía de Martin Sanchez.	60000.	0
Capellanía de la Zapatera.	0746.	0
Capellanía de Luis Varela.	10120.	0
Capellanía del Arcipreste Juan de Santiago.	30960.	0
Capellanía de Francisco Galindez.	20187.	0
Capellanía de Doña María de Borja.	40200.	0
Capellanía de Juan de Borja.	30000.	0
Capellanía de Garcia de Arce.	20324.	0
Capellanía de Gil de Porras.	10230.	0
Capellanía de Antonio Martinez en el Hospital.	110310.	0
Capellanía del dicho en la Trinidad, que posee el Cura de Centecen.	110310.	0
Capellanía del Arcipreste Borja.	40054.	0
Capellanía de Martin de Losa, y posee Garbayo.	30000.	0
Cátedra de la Villa.	30528.	0
Cátedra de Gramática.	10173.	0
Capellanía del Racionero Machin.	10350.	0
Capellanía de Juan de Espinosa.	60000.	0
Capellanía de Bautista de Hoz.	70200.	0
Capellanía de Francisco de Ortega.	30000.	0
Capellanía de Juan Gonzalez en la Trinidad.	60000.	0
Cofradía de S. Andres.	0487.	0
Cofradía de S. Martin.	0113.	0
Cofradía de las Animas.	10080.	0
Cofradía de S. Juan.	0228.	0

Valores de Subsidio. | Valores de Dezmero.

Capellanía de Agueda de Torralva.	20550.	0
Cofradía de Corpus Christi.	60239.	0
Cofradía de Santiago.	0373.	0
Cofradía de S. Sebastian.	10000.	0
Cofradía de Santo Domingo.	10772.	0
Cofradía de Santa Lucía.	0225.	0
Capellanía del Alva de Garcia Arranz , y su muger.	90000.	0
Capellanía de Miguel , y Lorenza Zapatero.	20582.	0
Capellanía de Juan Muriel , y Juana Santana.	80308.	0
Capellanía que fundó el Prior Zapata.	100200.	0
Capellanía de D. Alonso de Burgos en la Ermita de nuestra Señora de la Vega.	110216.	0
Capellanía de Manuel Chico Alconero.	100250.	0



<i>La Santísima Trinidad , Parroquia , Curato , y heredad.</i>	50544.	0
Aniversarios al Cura.	0305.	0
Beneficio , Vicaría , y heredad.	50161.	0
Otro Beneficio servidero con la heredad.	50156.	0
Capellanía de D. Sebastian , y Doña Isabel Ordoñez.	40342.	0
Beneficio servidero menor con la heredad.	30956.	0
Memoria del Canónigo , y Estanquero al Cura, y Beneficiados.	0900.	0
Fábrica.	80484.	0
Capellanía del Canónigo Estanquero.	20100.	0
Capellanía de Catalina de Roa.	20100.	0



	Valores de Subsidió.	Valores de Dezmero.
Capellanía de Alonso Ruiz.	40100.	
Capellanía de Diego Cilleruelo.	20250.	
Capellanía de Thomas Hortigüela.	90750.	
Capellanía de Alonso Ortiz.	12000.	
Capellanía de Antonio Martinez.	12772.	
Capellanía de Juan de Salazar.	8225.	
Capellanía de Santa Lucia.		
Capellanía del Alva de Garcia Arriaga, y su mujer.	90000.	
Capellanía de Miguel, y Lorenza Zapatero.	23282.	
Capellanía de Juan Muriel, y Juana Sanja.	82308.	
Capellanía que fundó el Prior Zapata.	103200.	
Capellanía de D. Alonso de Burgos en la Ermita de nuestra Señora de la Vega.	118210.	
Capellanía de Manuel Chico Alconero.	102250.	
Santisteban, Parroquia, Curado.		
Fábrica.	0515.	0
Aniversarios al Cura.	0650.	0
Capellanía de D. Joseph de Criales.	0561.	0
	70573.	0
Capellanía de Juan de Borja.	22000.	0
Capellanía de Garcia de Arce.	42282.	0
Capellanía de Gil de Porras.	02081.	0
Capellanía de Antonio Martinez en el Hospital.	11210.	0
Capellanía de la Trinidad, que fundó el Cura de Centenera.	01981.	0
Capellanía de Arcobispo de Toledo.	00000.	0
Capellanía de la Trinidad, Parroquia, Curado.	26244.	0
Capellanía de San Martin.	0302.	0
Capellanía de San Juan.	26101.	0
Capellanía de San Pedro.	26120.	0
Portillejo, Curado.		
Tercias.	43342.	0
	39020.	0
	12000.	0
	80484.	0
	23100.	0
	23100.	0

	Valores de Subsidio.	Valores de Dezmero.
Capellanía de Martín Gonzalez.	2810	0
Capellanía de las Animas.	1740	0
Cofradía de la Veracruz.	546	0
Cofradía de S. Juan.	450	0
Ermita de nuestra Señora de las Heras.	272	0
Capellanía del Comisario Juan Chico.	305	0
Berlangas, Curado.	5323.	0
Aniversarios al Cura.	180.	0
Préstamo mayor agregado al Curato.	132.	0
Otro Préstamo igual.	132.	0
Medio Préstamo.	566.	0
Fábrica.	2281.	0
Capellanía de María Alvarez.	1442.	0
Capellanía de Catalina de Palomares.	4425.	0
Cofradía de S. Andres, y S. Matheo.	306.	0
Cofradía de la Veracruz.	300.	0
	13150.	
	7335.	
	7300.	
	11323.	
Mambilla, Curado.	3066	0
Fábrica de Mambilla.	4964	0
Fábrica de Carrascal.	505	0
La Cueva, Curado.	7104.	0
Fábrica.	2613.	0
Cofradía de S. Pedro.	838.	0
Monasterio de Sagrameña.	2092.	0
	2700.	
	270.	
	1300.	
	2533.	
	13243.	
	4461	
	13264	

<i>Nava de Roa , Curado.</i>	60286.	
Beneficio simple.	60286.	
Aniversarios al Cura , y Beneficiados.	0452.	
Préstamo.	20521.	
Otro Préstamo.	20521.	
Fábrica.	60128.	
Monasterio de Sagramaña.	0070.	
Capellanía del Canónigo Hernandez.	20243.	
Memoria de Francisco Gallego.	0300.	
Cofradía de la Veracruz de Nava.	10338.	
Memoria de Gaspar Domingo.	10150.	0
Capellanía de Ana Perez.	70335.	0
Capellanía del Licenciado Martin Escudero.	70300.	0
Capellanía de Andres Martinez.	110223.	0
<i>San Martin de Rubiales , Curado.</i>	130068.	0
Memorias al Cura , y Beneficiados.	20735.	0
Beneficio servidero.	60370.	0
Otro Beneficio servidero.	60370.	0
Memorias al Cura , y Beneficiados.	10000.	0
Préstamo.	60533.	0
Fábrica.	110243.	0
Monasterio de Sagramaña.	0406.	0

Valores de Subsidio. | Valores de Dezmero.

Capellanía de Martin Gonzalez.	20810.	0
Capellanía de las Animas.	10740.	0
Cofradía de la Veracruz.	0546.	0
Cofradía de S. Juan.	0450.	0
Ermita de nuestra Señora de las Heras.	0272.	0
Capellanía del Comisario Juan Chico.	20305.	0
Capellanía de D. Juan Resines agregada á los Beneficiados.	0799.	0
Aniversarios al Cura, y Beneficiados.	0717.	0
Capellanía que fundó D. Matias Benavente.	80000.	0
Capellanía de D. Francisco Palomino.	100000.	0
Capellanía de D. Juan de Benavente.	110000.	0

6 46730.
 6 16557.
 6 0778.
 6 2514.
 6 0307.
 6 0030.

Valorado, Curado.
 Préstamo mayor.
 Otro Préstamo menor agregado al Curato.
 Fábrica.
 Cofradía de nuestra Señora.
 Aniversarios al Cura.

Guzman, Curado.
 Aniversarios al Cura.

<i>Mamblilla, Curado.</i>	60032.	0
Fábrica de Mamblilla.	40904.	0
Fabrica de Carrascal.	0505.	0
Capellanía de Juan Gonzalez.	10361.	0
Cabildo de Mamblilla.	10630.	0
Capellanía de Andres Lopez.	50644.	0
Cofradía del Rosario.	0289.	0
Cofradía de las Animas.	0656.	0
Cofradía de la Veracruz.	10977.	0
Memoria de Francisco de San Martin.	30000.	0
Capellanía de Miguel Fernandez con lo aumentado.	120240.	0
Capellanía de D. Andres Diez, y Magdalena Martinez.	40273.	0

	Valores de Subsidio.	Valores de Dezmero.
<i>Valcabado, Curado.</i>	40736.	0
Préstamo mayor.	10557.	0
Otro Préstamo menor agregado al Curato.	0778.	0
Fábrica.	20514.	0
Cofradía de nuestra Señora.	0307.	0
Aniversarios al Cura.	0030.	0
<i>Pedrosa, Curado.</i>	120000.	0
Fábrica.	40258.	0
Cofradía del Rosario.	0170.	0
Aniversarios al Cura.	0030.	0
Capellanía de Animas.	20000.	0
Subrogacion de Congrua de D. Joseph Diez.	50000.	0

<i>Villaescusa , Curado.</i>	50023.	0
Beneficio servidero.	50023.	0
Un Préstamo.	10874.	0
Fábrica.	30842.	0
Aniversarios al Cura.	0010.	0
<i>Guzman , Curado.</i>	80594.	0
Aniversarios al Cura.	0125.	0
Beneficio servidero.	80594.	0
Tercias.	10853.	0
Cera del Santísimo Sacramento.	0150.	0
Fábrica de Guzman.	80090.	0
Ermita de S. Juan de Quintanilla.	20000.	0
Misas de Pedro de Herrera.	0300.	0
Capellanía de Luis Herrera Ordoñez.	70854.	0
Ermita de nuestra Señora de la Fuente.	0555.	0
Capellanía del Señor D. Christobal de Guzman, Obispo de Palencia.	440880.	0
Aniversarios al Cura , y Beneficiados.	0735.	0
Capellanía de D. Amador Roxo , con lo agre- gado.	40368.	0

Quintana de Manvirgo, Curado.

Aumentado al Curado.

Préstamo.

Capellanía de D. Matheo Emaldi y Barra.

Aniversarios al Cura.

Fábrica.

Ermita de nuestra Señora de la Fuente.

Capellanía de María Cacho.

80890.	0
0340.	0
10591.	0
40314.	0
0010.	0
20362.	0
0140.	0
50500.	0

Aldegüela, Curado.

10740. 0

Valores de Subsidio. Valores de Dezmero.

	Valores de Subsidio	Valores de Dezmero
<i>Duron, Curado, y servidero.</i>	30325.	0
Préstamo.	10148.	0
Fábrica.	10574.	0
	10500.	0
	30370.	0
	20100.	0
	2038.	0
<i>Anguix, Curado.</i>	70663.	0
Aniversarios al Cura.	0823.	0
Beneficio simple servidero.	70575.	0
Fábrica.	40348.	0
Capellanía de D. Francisco Ballesteros.	50120.	0
Capellanía de Blas, y Gregorio Rubio, y Bernarda Calvo.	10755.	0
	20005.	0
	0130.	0
	20005.	0
	10705.	0
	30005.	0
	0500.	0
	0300.	0

Olmedillo, Curado.

Aumento de Misas, y Aniversarios.	100848.	0
Beneficio simple servidero.	20295.	0
Otro Beneficio simple.	100848.	0
Préstamo.	100848.	0
Fábrica.	50061.	0
Capellanía de Juan Benito, y su muger.	90430.	0
Heredades que gozan los Frayles del Carmen de nuestra Señora de los Valles.	10500.	0
Cofradía de la Asuncion de nuestra Señora.	0674.	0
Capellanía de las Animas.	0142.	0
Capellanía de Doña Isabel Guillen y Baraona.	10500.	0
Capellanía de Francisco Escudero.	30376.	0
Cofradía de S. Juan, y de Santiago.	50100.	0
Cofradía de S. Andres.	0238.	0
Capellanía de Francisco Villuela, y su muger.	0588.	0
Capellanía de Fernando Aragon, y Magdalena de Caba.	50940.	0
	140400	0

Villovela, Curado.

Aniversarios al Cura.	50005.	0
Beneficio servidero.	0130.	0
Préstamo.	50005.	0
Fábrica.	10795.	0
Tercias del Marques de Denia.	30595.	0
Monasterio de los Valles.	30582.	0
Cofradía de San Miguel.	0500.	0
	0326.	0

Valores de Subsidio. | Valores de Dezmero,

Heredad de Pedro de Rioseco.	10918.	0
Capellanía de D. Juan Ramos Izquierdo.	100000.	0

<i>Villatuelda, Curado.</i>	110360.	0
Memoria, y Aniversarios al Cura.	10600.	0
Préstamo.	1074.	0
Fábrica.	2088.	0
Tercias.	30471.	0
Capellanía de Martin de la Parra.	2206.	0
Ermita de S. Martin.	225.	0

<i>Terradillos, Curado.</i>	40706.	0
Aumento al Cura.	0545.	0
Beneficio simple anexo al Curato.	40336.	0
Préstamo.	0930.	0
Cofradía de la Cruz.	30060.	0

	Subsidio de Valores.	Valores de Dezmero.
Aniversarios al Cura.	10200.	0
Fábrica.	20322.	0
Tercias.	30177.	0
Capellanía de Pedro Higuero.	100500.	0
Memoria de Laurencio de las Heras para Cura, y aceyte.	0450.	0
Capellanía de Juan Benito, y su muger.	0000.	0
Heredades que gozan los Frayles del Carmen de nuestra Señora de los Valles.	0674.	0
Cofradía de la Asuncion de nuestra Señora.	0142.	0
Capellanía de las Animas.	0050.	0
Capellanía de Doña Isabel Guillen y Baraona.	0376.	0
Capellanía de Francisco Escudero.	0100.	0
Cofradía de S. Juan, y de Santiago.	0230.	0
Cofradía de S. Magdalen.	0000.	0
Capellanía de Francisco Villuela, en Aniversarios al Cura.	0000.	0
Capellanía de Don Fernando Argon, y Magdalen.	0000.	0
	0000.	0
	0000.	0
	0000.	0
Pinillos, Curado.	50748.	0
Aniversarios al Cura.	0450.	0
Beneficio simple.	40486.	0
Fábrica.	20532.	0
Tercias.	30508.	0
Cofradía de la Veracruz por Catalina Sanz.	0450.	0
Memoria de Misas por las Animas.	0250.	0
	0000.	0
Villovela, Curado.	0000.	0
Aniversarios al Cura.	0000.	0
Beneficio servidero.	0000.	0
Prebendo.	0000.	0
Fábrica.	0000.	0
Tercias del Prebendo de Denta.	0000.	0
Mosterio de S. Valles.	0000.	0
Capellanía de S. Miguel.	0000.	0

	Valores de Subsidio.	Valores de Dezmero.
<i>Sotillo, Curado.</i>	1 20760.	0
Capellanía del Licenciado Martin Figuero.	160350.	0
Aniversarios al Cura.	0526.	0
Beneficio simple.	1 20760.	0
Capellanía de D. Blas Medrano.	200359.	0
Capellanía de Alonso de Bocos.	80650.	0
Capellanía de Felipe Diez, y María de Soto.	80058.	0
Capellanía de Martin Cuesta.	60650.	0
Capellanía de Isabel de Herrero.	50956.	0
Capellanía de Francisco Herrero Ruiz.	160812.	0
Capellanía del Licenciado Juan Serrano.	1 10175.	0
Fábrica.	60559.	0
Capellanía de Felipe Diez, y María Soto.	80415.	0
Tercias.	70571.	0
Cofradía de nuestra Señora.	0102.	0
Cofradía de Santa Agueda.	0510.	0
Memoria de Misas de Juan de Esgueva.	0480.	0
Capellanía del Licenciado Arroyo.	60732.	0
Capellanía de Magdalena Diez de Ubuerna.	70344.	0
Capellanía de Alonso de Esgueva, y Catalina del Rio.	1 30862.	0
Memoria de Misas de Thomas Lopez, y Isabel Picon.	20886.	0
Capellanía de D. Joseph Ruiz.	70245.	0
Capellanía de Bernardo Ruiz.	1 20098.	0
Capellanía de D. Juan Ruiz Santos.	1 10655.	0
Capellanía de Francisco Soto Roldan, y María Arévalo.	40786.	0
Capellanía de D. Juan de Vera y Medrano.	90919.	0
Capellanía de Martin de Esgueva.	70032.	0
Cabildo de S. Lorenzo de Burgos.	10836.	0
Capellanía de Antonio Gutierrez, y Catalina Munguía.	70446.	0
Capellanía de D. Gil Garcés.	40480.	0

6	126181	Parroquia de S. Pedro con Monzon, Curado.	
6	16238	Capellanias de Pedro de Valdecañas, que llaman de la Concepcion.	
6	126131	Beneficio simple servidero.	
6	21882	Capellanias de Martin Figuro.	
6	4920	Fabrica de S. Pedro.	
Gumiel de Mercado, Parroquia de Santa María, Curado.			
	566611	Fabrica de S. Pedro.	
Beneficio simple servidero.	566611	Tercias de S. Pedro y Monzon.	
Fábrica.	16074	Memoratorio de S. Pedro y Monzon.	
Tercias.	116000	Capellanias de S. Pedro.	
Memoria de Bartolomé Santos.	0050	Capellanias de S. Pedro.	
Capellanía del Bachiller Martin Figuro.	220450	Capellanias de S. Pedro.	
Capellanía de Alexo Figuro.	20646	Capellanias de S. Pedro.	
Capellanía del Licenciado Francisco de Oya-		Capellanias de Luna.	
les.	220410	Figuro.	
Capellanía de Santa Caterina.	100000	Capellanias de S. Pedro Rico y po.	
Capellanía de Isabel Esteban.	40000	Capellanias de S. Pedro Rico.	
Capellanía de Santisteban.	1051	Capellanias de S. Pedro Rico.	
Capellanía de Bartolomé Martinez.	160500	Capellanias de S. Pedro Rico.	
Aniversarios á la Cofradía del Santísimo de Sa-		Patronazgo del dicho.	
cerdotes por el Licenciado Adeliño.	30366		0
Aniversarios al Cura, y Beneficiado.	0290		0
Capellanía del Licenciado Juan Serrano.	150508		0
Primera Capellanía de D. Nicolas Rico Cuesta.	120500		0
Segunda Capellanía del mismo.	120500		0

Por tanto mandamos á los dichos Arcipreste, Contadores, y Repartidores de dicho Arciprestazgo, que para mediados los meses de Mayo, y Octubre de este presente año tengan puestos á su costa en esta Villa, en poder de nuestro Mayordomo, y Colector general, en cada una de las pagas, los maravedis, que así van repartidos en esta quota, pena, que si no lo hacen por su cuenta, y riesgo todas las costas, salarios, intereses,

	Valores de Subsidio.	Valores de Dezmero.
<i>Parroquia de S. Pedro con Monzon, Curado.</i>	120131.	0
Capellanía de Pedro de Valdecañas, que llaman de la Concepcion.	10538.	0
Beneficio simple servidero.	120131.	0
Capellanía de Martin Figueru.	210825.	0
Fábrica de S. Pedro.	40920.	0
Ermita en S. Pedro.	0480.	0
Fábrica de Monzon.	0613.	0
Tercias de S. Pedro, y Monzon.	810618.	0
Monasterio de Sagramena.	10074.	0
Capellanía de Rodrigo de San Pedro.	110000.	0
Capellanía de Pedro Garcia.	40200.	0
Capellanía de Pedro Gutierrez.	0719.	0
Capellanía de Juan Sanz.	20029.	0
Capellanía de Luna, que posee el Bachiller Higuero.	20858.	0
Capellanía de Francisco Rico, y posee Luis Rico.	30500.	0
Capellanía de Mariana Sotillo.	150000.	0
Capellanía de Juan Cuesta.	20355.	0
Patronazgo del dicho.	0225.	0
Capellanía de Antonio Gutierrez, y Catalina Mangue.	72446.	0
Capellanía de D. Gil Garcés.	40440.	0

Valores de Subsidio. Valores de Dezmero.

... de haber pagado el tiempo se causaren. Da-
... en la Villa del Burgo a
... de mil setecientos y sesenta y tres
... de Osma, por autoridad Apostólica, para las cosas del Sub-
... sidio, y Excusado concedido al Rey nuestro Señor; y para el Pr
... y Diputados del Cabildo de esta Santa Iglesia de Osma, Su Hacien-
... al Arcipreste del Arciprestazgo de San Esteban, Contadores, y Repartido-
... y Excusado de dicho Arciprestazgo, que por Nos

Ventosilla.

Capellanía del Duque de Lerma.	220425.	0
Otra Capellanía del dicho Duque.	160800.	0

... mil y ... y parece, que ha de haber Su Mage-
... de este presente año ...
... maravedis, los quales se repartidos con los
... demas gastos, que tocan á esta hacienda, sobre
... que hay de valores, y millares para el dicho Subsidio, en
... y se repartirá de Subsidio en ambas pagas á cada millar de
... maravedis, la mitad en cada paga.

Conforme á lo qual toca á pagar de Subsidio en las dichas dos pagas iguales de este presente año por maravedis, que tiene de millares, y valores, á razon de á maravedis, que se reparte á cada millar de él, maravedis, la mitad en cada paga. Pagas de Subsidio.

Item le toca á pagar de Dezmero Excusado en las dichas dos pagas iguales de este presente año, por maravedis, que tiene de millares, y valores, al respecto de á maravedis, que se carga á cada millar de él, maravedis, la mitad en cada paga. Pagas de Dezmero.

Por tanto mandamos á los dichos Arcipreste, Contadores, y Repartidores de dicho Arciprestazgo, que para mediados los meses de Mayo, y Octubre de este presente año tengan puestos á su costa en esta Villa, en poder de nuestro Mayordomo, y Colector general, en cada paga, los maravedis, que así van repartidos en esta cuota pena, que serán por su cuenta, y riesgo todas las costas, salarios, intere-

ses, y menoscabos, que por no haber pagado á tiempo se causaren. Dada en la Villa del Burgo á dias del mes de
de mil setecientos y

Parroquia de S. Pedro con Monzon, Curado.	128131.	0
Capellania de Pedro de Valdecañas, que llaman de la Concepcion.	18538.	0
Beneficio simple servidero.	128131.	0
Capellania de Juan Figuera.		0
Fabrica de S. Pedro.		0
Ermita en S. Pedro.	0848.	0
Fabrica de Monzon.	3198.	0
Tercias de S. Pedro, y Monzon.	81688.	0
Monasterio de Sagramesia.	47081.	0
Capellania de Rodrigo de San Pedro.	112000.	0
Capellania de Pedro Garcia.	42200.	0
Capellania de Pedro Gutierrez.	9179.	0
Capellania de Juan Sanz.	28029.	0
Capellania de Luna, que posee el Bachiller Higuero.	8588.	0
Capellania de Francisco Rico, y posee Luis Rico.	35500.	0
Capellania de Mariana Sotillo.	12000.	0
Patronazgo de S. Pedro.		0

Por mand. de los Señores JJ. Apost. Pr y Diputados del Cabildo.

Por tanto mandamos á los dichos Arcipreste, Contadores, y Repartidores de dicho Arciprestazgo, que para mediados los meses de Mayo, y Octubre de este presente año tengan puestos á su costa en esta Villa, en poder de nuestro Mayordomo, y Colector general, en cada paga, los maravedis, que así van repartidos en esta forma, que serán por su cuenta, y riesgo todas las costas, salarios, intere-

Nos los Jueces Apostólicos Subdelegados Executores en este Obispado de Osma, por autoridad Apostólica, para las concesiones del Subsidio, y Excusado concedido al Rey nuestro Señor; y Nos el Pr y Diputados del Cabildo de esta Santa Iglesia de Osma, &c. Hacemos saber al Arcipreste del Arciprestazgo de San Esteban, Contadores, y Repartidores del dicho Subsidio, y Excusado de dicho Arciprestazgo, que por Nos fué fecho el repartimiento de los maravedis, que á las rentas Eclesiásticas de esta Diócesis de Osma cupo á pagar al Rey nuestro Señor del dicho Subsidio, y Excusado, para las dos pagas iguales de este presente año de mil y

maravedis, y parece, que ha de haber Su Magestad de Subsidio en las dichas dos pagas de este presente año maravedis, los cuales repartidos con los demas gastos, que tocan á esta hacienda, sobre que hay de valores, y millares para el dicho Subsidio, cupo, y se repartió de Subsidio en ambas pagas á cada millar á maravedis, la mitad en cada paga.

Item: parece que ha de haber Su Magestad de Dezmero Excusado en las dichas dos pagas iguales de este presente año maravedis, los cuales repartidos con los demas gastos, que tocan á esta hacienda sobre maravedis, que hay de valores, y millares para el dicho Dezmero Excusado, cupo, y se repartió á cada millar de Dezmero Excusado en ambas pagas de este presente año á maravedis, la mitad en cada paga, el qual dicho repartimiento se ha hecho con toda justificacion, é igualdad, de manera, que ninguna persona reciba agravio, y de ello se dará satisfaccion á quien la quisiere pedir, así en general, como en particular. Otrosí mandamos se haga el dicho repartimiento en el dicho Arciprestazgo, sobre los millares, y valores, que van en esta quota, sin añadir, ni quitar mas de los que aquí van puestos y señalados, poniendo este repartimiento, y los demas, que se hicieren, en el Libro, que para este efecto se envió los años pasados, cumpliendo en todo con el mandamiento que está por cabeza del dicho Libro, so las penas en él contenidas, que si necesario es, de nuevo las imponemos. Y los valores sobre que este presente año se ha de hacer el dicho repartimiento en ese dicho Arciprestazgo, son los siguientes.

Valores de Subsidio. Valores de Dezmero.

Arcipreste de Santisteban.

100569.

0

Cabildo general de la Clerecia.

160104.

0

La Villa de Santisteban, Santa Olalla, Parro-

quia, Curado.

40962.

0

Tres Beneficios simples.

130172.

0

Fábrica.

10694.

0

Tercias del Marques.

10648.

0

Tercero.

0455.

0

Memoria de Ana Sanz.

0510.

0

Capellanía de Isabel de Camargo.

20249.

0

Memoria de Luisa de San Pedro.

0336.

0

Capellanía de Liñan, y su muger.

20025.

0

Aniversarios al Cura.

0693.

0

Patron = S Esteban

Ermita y Roque

Santisteban, Parroquia, Curado, y dos Beneficios

simples servideros.

150368.

0

Tercias del Marques.

10736.

0

Fábrica.

70801.

0

Tercero.

0378.

0

Capellanía de San Andres.

0900.

0

Memoria de Francisco Martinez.

06360.

0

Capellanía de Lope de Salcedo.

20962.

0

Valores de Subsidio. Valores de Dezmero.

Memoria de Luisa de San Pedro.	336.	
Aniversarios al Cura.	142.	
Capellanía de Don Antonio Asenjo.	2273.	

<i>Nuestra Señora del Ribero, Parroquia, Curado, y Beneficio simple.</i>	817691.	
Fábrica.	70103.	
Tercias.	2252.	
Tercero.	842.	
Capellanía del Cura de Alcozar.	10020.	
Capellanía del Romo.	4155.	
Capellanía de Casilda de Becerril.	353.	
Aniversarios al Cura.	60.	
	6020.	
	840.	
	6150.	

Zayas de Torre, Curado, y Beneficio simple.
 Préstamo de San Juan de Burgos.
 Otro Préstamo Colativo.

<i>San Miguel, Parroquia, Curado, y Beneficio simple servidero.</i>	110606.	0
Aniversarios al Cura en San Miguel.	0140.	0
Aumento al Cura en Quintanilla.	0725.	0
Fábrica.	20512.	0
Tercias.	20091.	0
Tercero.	0554.	0
Cofradía de Santiago.	10750.	0
Cofradía de San Pedro en Santisteban.	10776.	0

Memoria de María de Lázaro. 164.
 Aniversarios al Cura. 632.
 Aniversarios al Cura en Quintanilla. 70.

La Villa de Santibáñez, Santa Olalla, Parro-
 Bocigas, Curado, y Beneficio simple servidero. 22856.
 Préstamo. 2772.
 Al Beneficio simple, por la casa, que se le
 anexó. 156.
 Fábrica. 3022.
 Tercias. 4696.
 Tercero. 1614.
 Memoria de Peribañez. 395.
 Capellanía en Bocigas de Juan Sanz. 3030.
 Aniversarios al Cura. 673.
 Mas Aniversarios al Cura. 2020.
 Agregado á la Capellanía de Juan Sanz, por
 Pedro Romero, y María Nuñez. 840.
 Mas Aniversarios al Cura, y Beneficiados. 150.

*Patron = S. Pedro
 Ermitas = V. de Vadillo y San Isidro*

del
 Alcobala Torre, Curado. 8482.
 Fábrica de la dicha Iglesia. 1274.
 Tercero. 663.
 Memoria de Pedro Esteban. 125.

Valores de Subsidio. | Valores de Dezmero.

Aniversarios al Cura.	2922.	0
Mas Aniversarios al Cura.	275.	0
Memoria de Martin Garcia.	3000.	0

Patron = S. Roman
Ermita. Soledad

Alcubilla de Avellaneda, Curado.	130810.	0
Fábrica.	10977.	0
Tercero.	1053.	0
Memoria de Francisca de Huerta.	510.	0
Aniversarios al Cura.	234.	0
Mas Aniversarios al Cura.	1000.	0

Patron = Magdalena
Ermita. E del Campillo.

Zayas de Torre, Curado.	110065.	0
Préstamo de San Juan de Burgos.	0	0
Otro Préstamo Colativo.	20292.	0
Fábrica.	30580.	0
Tercero.	10518.	0
Memorias del Concejo al Cura.	10675.	0
Capellanía del Lic. Domingo Ponce.	160750.	0
Aumento á la Capellanía del Lic. Ponce.	10000.	0
Capellanía de María Ortiz, con lo aumentado.	50951.	0
Memoria de Martin de Aparicio, y su muger.	50400.	0
Aniversario, que paga Domingo Serrano.	0600.	0
Aumentado al Beneficio por María de Zayas.	40900.	0

Aniversarios al Cura.

2500.

0

Patron. S. Martín
Ermita. V. de Fuente

Zayas de Vazcones con Lagunas, y Zayuelas, que
es del Arciprestazgo de Osma, Curado.

112764.

0

Fábrica.

12195.

0

Tercero.

2520.

0

Memoria de Don Juan de Avellaneda.

30000.

0

Capellanía de Doña Juana de Guevara.

40400.

0

Memoria de Misas de Don Matheo Terreros.

30366.

0

Memoria de Misas de Domingo Blas.

2327.

0

Aniversarios al Cura.

2224.

0

Zayas de Bascones Patron: Santiago
Ermita. V. de Legunos

Berzosa, Curado.

162643.

0

Aniversarios al Cura.

2600.

0

Fábrica de la dicha Iglesia.

3222.

0

Tercero.

10030.

0

Capellanía de Alonso Fernandez.

70400.

0

Memoria de Juan de Castro.

12612.

0

Patronazgo de esta Memoria.

2225.

0

Aniversarios al Cura.

2489.

0

Patron. S. Martín de Tours
Ermita. C. Humilladero

	Valores de Subsidio.	Valores de Dezmoro.
<i>Villalvaro, Curado.</i>	120256.	0
Fábrica.	30355.	0
Tercias.	30182.	0
Tercero.	0765.	0
Aniversarios por Catalina de Casas, y otros.	40105.	0
<i>Patron = S. Mame's</i>		
<i>Ermita = S. Pedro</i>		
<i>Patron = S. Martin</i>		
<i>Matanza, Curado.</i>	140286.	0
Aniversarios al Cura.	13101.	0
Préstamo de los Beneficiados de Santisteban.	20937.	0
Fábrica.	20893.	0
Tercias.	30512.	0
Tercero.	0938.	0
Capellanía de Pedro Sanz de Langa.	50530.	0
Ermita de la Magdalena.	0404.	0
Ermita de nuestra Señora en Matanza.	0182.	0
Mas Aniversarios al Cura.	0660.	0
Memoria de Don Clemente.	10732.	0
<i>Patron = S. Juan Ba</i>		
<i>Ermita = V. de Quia</i>		
<i>Alcozar, S. Anexo, Curado.</i>	10880.	0
Beneficio simple arcediano.	10793.	0
Dos Préstamos.	40423.	0

Quintanilla de Tres Barrios, Curado.

Aniversarios al Cura.

Tercias.

Fábrica.

Tercero.

Capellanía de Gabriel Garcia.

Patron = Lorenzo
Ermita = V. d. Piedra

50181.

0392.

20197.

10674.

0648.

0410.

0

0

0

0

0

0

Alcubilla del Marques, y Anexo, Vicaria.

Fábrica de Alcubilla.

Fábrica de Pedraxa.

Tercero de Alcubilla.

Tercias del Marques en Pedraxa.

Tercero en Pedraxa.

Capellanía de Pedro Perez en Pedraxa.

Memoria de Pedro de Lucia.

Memoria de Cervero.

Memoria en Alcubilla de Catalina Cervero.

Memoria de Juan de Elvira, de Misas de los

Sabados.

Aniversarios al Cura.

Memoria de Pedro Francisco.

Patrona = Asuncion

Pedraja de S. Esteban.

Patrona = Magdalena

110059.

20354.

10655.

0785.

0785.

0529.

70194.

10294.

10250.

0740.

10500.

20989.

10635.

0

0

0

0

0

0

0

0

0

0

0

0

0

0

Valores de Subsidio. | Valores de Dezmero.

Rexas, San Gines, Parroquia, Curado.

Fábrica.	150973.	0
Tercias.	30194.	0
Tercero.	40370.	0
Capellanía de Andres de Molino.	10183.	0
Aniversarios al Cura.	0957.	0
Memoria de Misas de Antonio Pardillo en ambas Parroquias.	30733.	0
Memorias de D. Matías Lopez de la Riba en ambas Parroquias.	0960.	0
	60250	0

Rojas de S. Esteban =

Patron = S. Gines.

Ermita. V. de Perales

Parroquia de S. Martin ab (suprimida)

Rexas

San Martin, Parroquia, Curado.

Fábrica.	140599.	0
Tercias.	20198.	0
Tercero.	30055.	0
Capellanía de la Molina.	0786.	0
Ermita de nuestra Señora de los Perales.	0113.	0
Memoria de Juan Polanco.	0368.	0
Aniversarios al Cura.	0390.	0
	0228.	0

Valdanzuelo, Curado.

Fábrica.
Tercias.

Alcozar, y Anexo, Curado.

Beneficio simple servidero.	120880.	0
Dos Préstamos.	150795.	0
	40423.	0

Valores de Subsidio.

Valores de Dezmero.

Fábrica de Alcozar.	30443.	0
Tercero de Alcozar.	10415.	0
Fábrica de Velilla.	10121.	0
Tercero de Velilla.	0343.	0
Aniversarios al Cura.	0111.	0
Capellanía que goza el Licenciado Pedro la Poza.	0694.	0

Alcozar = Patron. S. Esteban
Ermita - V. del Vallejo

Velilla de S. Esteban - Patrona. Asunción
Ermita - V. Nieves

Langa, y Anexo, Curado, y Beneficio simple.	190302.	0
Préstamo mayor.	40862.	0
Tercias.	70181.	0
Fábrica de Langa.	50392.	0
Fábrica de Oradero.	10021.	0
Tercero de Langa.	10985.	0
Tercero de Oradero.	0484.	0
Cofradía de Langa, y Oradero.	0450.	0
Aniversarios al Cura.	0080.	0
Cofradía de la Vera-Cruz.	0144.	0
Capellanía de Martin de Pedro Sanz.	70080.	0
Capellanía del Licenciado Escudero.	20040.	0
Memoria de Christobal Esteban.	10022.	0
Aniversarios al Cura, y Beneficiado.	0330.	0
Capellanía de Villaspasa.	40488.	0

Langa = Patron. S. Miguel
Ermitas - V. del Paul y S. Roque

Alcozar, y Anexo, Curado.
Beneficio simple servidero.
Dos Préstamos.

	Valores de Subsidio.	Valores de Dezmero.
Castrillejo de Robledo, Curado.	20888.	0
Préstamo.	0424.	0
Fábrica.	10776.	0
Tercias.	20529.	0
Tercero.	0522.	0

Castillejo de Robledo

Patrona = Asuncion.

Ermita de Nuestra Señora

Valdanzo, Curado.	100978.	0
Aniversarios al Cura.	0274.	0
Préstamo.	10383.	0
Tercias.	20873.	0
Fábrica.	10781.	0
Tercero.	0331.	0
Aniversarios al Cura.	20715.	0
Cofradía de la Vera-Cruz.	0885.	0
Cofradía del Rosario.	0450.	0

Patrona = Asuncion

Valdanzuelo, Curado.	70640.	0
Fábrica.	10627.	0
Tercias.	10402.	0
Tercero.	0190.	0
Capellanía de Valdanzuelo por lo que dá el Concejo.	30000.	0

Patron = S. Bartolomé

Miño, Curado.

Memoria al Cura de Andres Garcia.

Beneficio simple servidero.

Capellanías de Frey Miñojo.

Capellanía de Miguel Gomez.

Fábrica.

Tercias.

Tercero.

Aniversarios al Cura.

Aniversarios al Cura, y Beneficiado.

90460.	0
0275.	0
40637.	0
0562.	0
50610.	0
20529.	0
30581.	0
0842.	0
10611.	0
10458.	0

Miño de S. Esteban

Patron S. Martin

Castril, Curado.

Tercero.

Fábrica.

Tercias.

Memoria de Juan Garcia.

20000.	0
0667.	0
10695.	0
20561.	0
0092.	0

0	70040.
0	10027.
0	10402.
0	0190.
0	0000.

Soto de Santisteban, Curado.

Dos Préstamos menores.	20716.	0
Aniversarios al Cura.	0120.	0
Fábrica.	20617.	0
Tercias.	40494.	0
Tercero.	10124.	0
Memoria de Juan de Maderuelo.	10922.	0
Vínculo de Hernando de Morales.	0900.	0
Memoria de Hernando de Morales.	0150.	0
Memoria de Misas de Juan Rubio, y su muger.	10300.	0
Memoria de María la Poza.	0300.	0
Capellanía de Miguel de Morales.	80058.	0
Memoria de Misas del Licenciado Manuel de Aguilera, que dice el Cura.	40770.	0
Capellanía que goza D. Andres de Costalago.	40000.	0
Memoria de Andres Izquierdo, y Gerónima de la Fuente.	40500.	0

Patrono = San Andres Ap
 Ermita V. de Rubiales

Peñalva, Curado, y servidero.

Misas al Cura.	0330.	0
Fábrica.	20573.	0
Tercias.	40294.	0
Tercero.	10037.	0
Capellanía de Juan de Pedro Fernandez.	30025.	0
Capellanía nuevamente fundada.	80070.	0
Memoria de Luis Monge para las Misas de los Lunes.	10050.	0
Memoria del dicho para las Misas de los Sábados.	0100.	0

Memoria de Catalina Lázaró para una caridad.	0525.	0
Memoria de Misas del Licenciado Martin Gonzalez de Salcedo.	30060.	0
Aniversarios al Cura , y Beneficiado.	10560.	0
Memoria de Estudiante , y Huérfanas de Juan Martinez.	130515.	0

Peñalba de S. Esteban:

Patrona - S. Ma. Mayor
Ermita - S. Roque

Aldea de Peñalba , Curado , y Servidero.	110849.	0
Fábrica.	20245.	0
Tercias.	30574.	0
Tercero.	0836.	0
Memoria de Marina Cervero.	10125.	0
Aniversarios de Andres Martin.	0225.	0
Capellanía nuevamente fundada.	60694.	0

Aldea de San Esteban:

Patrona - S. Ma. Mayor
Ermita = S. Mames

Castro, Curado:

Tercera 14821.
Fábrica 0330.
Tercias 22573.

Piquera , y Anexos , Curado.	10442.	0
Préstamo.	20156.	0
Otro Préstamo en Bazcones.	0151.	0
Fábrica de Piquera.	20236.	0
Tercias.	30321.	0
Tercero.	0888.	0
Cofradía de nuestra Señora del Val.	0357.	0
Memoria de Mari Zayas.	10500.	0

Valores de Subsidio. | Valores de Dezmero.

Capellanía de Francisco de Pablo.

30825.

0

Memoria de Dorotea de Peñalva.

20025.

0

Aniversarios al Cura.

20284.

0

Patron - Juan Estang

13110
3040
13010
23148
30383
3853
13012
3040
13110

Santuid, Curado.

Préstamo.

30773.

0

Fábrica.

10378.

0

Tercero.

10828.

0

Capellanía de Juan Garcia.

0667.

0

Memoria de Domingo Peñalva.

30912.

0

Aniversarios al Cura.

0320.

0

20917.

0

Fuente Cabron, Curado.

Fábrica.

60608.

0

Tercias.

10366.

0

Tercero.

20431.

0

0495.

0

Fuente Cabron -

Patrona - Concepcion

Ermita - Valle

13018
23227
13018
30415

0
0
0
0

<i>La Morquera, y Anexos, Curado.</i>	170126.	0
Memoria de Misas de Agueda, y Miguel Garcia.	20700.	0
Aniversarios al Cura.	0240.	0
Préstamo.	10616.	0
Fábrica.	20148.	0
Tercias.	30383.	0
Tercero.	0853.	0
Memoria de Miguel Perez.	10612.	0
Aniversarios al Cura.	0646.	0
Capellanía de Miguel Garcia.	10110.	0

Patrona - Asuncion

Ermitas - Soledad, y S. Roque

<i>Ald. de ... Curado, y Servidero.</i>	64811	0
Fábrica.	30912.	0
Tercias.	0320.	0
Tercero.	20917.	0
Memoria de María Cervera.	12161.	0
Aniversarios de Andres Martin.	0225.	0

<i>Quintana-Rubias de arriba, Curado.</i>	110184.	0
Fábrica.	10476.	0
Tercero.	0550.	0
Capellanía de María Macarron.	70750.	0
Aniversarios al Cura.	0661.	0

Patron = S Andres

Ermita - Magdalena

<i>Piquera, y ... Curado.</i>	044601	0
Préstamo.	058670.	0
Otro Préstamo en Balcones.	1510.	0
Fábrica de Piquera.	022070.	0

<i>Quintana-Rubias de abaxo, Curado.</i>	60632.	0
Un Préstamo.	20227.	0
Fábrica.	10918.	0
Tercias.	30415.	0

Tercero.	2630.	0
Capellanía que posee el Cura de Atauta.	20765.	0
Aniversarios al Cura.	200.	0
Agregacion á la Capellanía de Miguel de Anton.	2580.	0

Patrona S. Juan Ba
Ermita = V. de mil Carros.

Inés, Curado.	102668.	0
Aniversarios al Cura.	2070.	0
Fábrica.	10805.	0
Tercero.	2739.	0
Tercias.	20880.	0
Memoria de Agueda Garcia.	2510.	0
Aniversarios al Cura.	32100.	0
Capellanía antigua.	60848.	0
Capellanía de María de Toca.	22286.	0
Capellanía de Juan Nieto.	40033.	0
Capellanía del Licenciado Calderon.	40035.	0
Misas de los Sábados de María Cardenal.	10620.	0

Patrona = Asuncion
Ermita V. Blanca

Olmillos, Curado.	142968.	0
Fábrica.	22181.	0
Tercias.	32585.	0
Tercero.	2909.	0
Capellanía del Superior Montes, agregada al Curato.	20000.	0

Valores de Subsidio. Valores de Dezmoro.

Valores de Subsidio. Valores de Dezmoro.

Capellanía de Pedro Garcia de Villanueva.	50255.	0
Memoria para cera del Cura de Terradillos.	0450.	0
Aniversarios al Cura.	0285.	0
Capellanía de Don Santos Ximeno.	100360.	0

Patrono = Asuncion

Ermita = S. Hipolito

Tercias.	03383.	0
Tercera.	0853.	0
Memoria de Miguel Perez.	10612.	0
Aniversarios al Cura.	0646.	0
Capellanía de Miguel Garcia.	10110.	0

Atauta, Curado.	800001	140375.	0
Fábrica.	0700	120388.	0
Tercias.	0881	40034.	0
Tercero.	0730	0989.	0
Memoria de María Hernandez.		10200.	0
Capellanía de Juan Pablo.		20512.	0
Aniversarios al Cura.		10056.	0

Patrono = Conversion S. Pablo

Fábrica.	4033.		0
Tercero.	4032.		0
Capellanía de Juan Nieto.			0
Capellanía de María de Toca.			0
Capellanía de Licenciado Calderon.			0
Misas de los Sabados de Maria Cardenas.			0

Golvan, Curado.		100156.	0
Fábrica.		10272.	0
Tercias.		10940.	0
Tercero.		0471.	0
Capellanía de Andres, y Juan de Marcos.		50994.	0

Quinta-Rol.	18181.		0
Ur. Prístas.	328523.		0
Fábrica.	0909.		0
Tercias.	0000.		0

Cuscurita, Curado.	50594.	0
Fábrica.	0768.	0
Tercias.	10228.	0
Tercero.	0340.	0
Memoria de María Ruiz.	20070.	0
Aniversarios al Cura.	0224.	0

Patron = S. Martin Obp

Quintanilla de Nuño Pedro, Curado.	20595.	0
Fábrica.	0487.	0
Tercero.	0223.	0

Patron = Degollacion S. Juan B^a

Priorato de Brazacorta.		
Fábrica de Brazacorta.	20756.	0
Aniversarios al Cura,	0618.	0

Patronas Asuncion.
Ermitas = E. Humilladero,
V. del agua.

Conforme á lo qual toca á pagar de Subsidio en las dichas dos pagas igua-
les de este presente año

Pagas de Subsidio.

por
maravedís, que tiene de millares, y valores, á razon de á
maravedís, que se reparte á cada millar de él,
maravedís, la mitad en cada paga.

Item le toca á pagar de Dézmero Excusado en las dichas dos pagas igua-
les de este presente año, por

Pagas de Dézmero.

maravedís, que
tiene de millares, y valores, al respecto de á
maravedís, que se carga á cada millar de él,
maravedís, la mitad en cada paga.

Por tanto mandamos á los dichos Arcipreste, Contadores, y Repar-
tidores de dicho Arciprestazgo, que para mediados los meses de Mayo, y
Octubre de este presente año tengan puestos á su costa en esta Villa, en
poder de nuestro Mayordomo, y Colector general, en cada paga, los ma-
ravedís, que así van repartidos en esta quota

pena que serán por su cuenta, y riesgo todas las costas, salarios, intere-
ses, y menoscabos, que por no haber pagado á tiempo se causaren. Dada
en la Villa del Burgo á _____ dias del mes de _____ de
mil setecientos y _____

Por mand. de los Señores JJ. Apost. Pr _____ y Diputados del Cabildo

Nos los Jueces Apostólicos Subdelegados Executores en este Obispado de Osma, por autoridad Apostólica, para las concesiones del Subsidio, y Excusado concedido al Rey nuestro Señor; y Nos el Prior y Diputados del Cabildo de esta Santa Iglesia de Osma, &c. Hacemos saber al Abad y Cabildo General de la Clerecía de la Ciudad de Soria, Contadores, y Repartidores del dicho Subsidio, y Excusado de dicha Ciudad, que por Nos fué fecho el repartimiento de los maravedis, que á las rentas Eclesiásticas de esta Diócesis de Osma cupo á pagar al Rey nuestro Señor del dicho Subsidio, y Excusado, para las dos pagas iguales de este presente año de mil y 600 y parece, que ha de haber Su Magestad de Subsidio en las dichas dos pagas de este presente año 3600 maravedis, los cuales repartidos con los demas gastos, que tocan á esta hacienda, sobre 3600 que hay de valores, y millares para el dicho Subsidio, cupo, y se repartió de Subsidio en ambas pagas á cada millar á 3600 maravedis, la mitad en cada paga.

Item: parece que ha de haber Su Magestad de Dezmero Excusado en las dichas dos pagas iguales de este presente año 3600 maravedis, los cuales repartidos con los demas gastos, que tocan á esta hacienda sobre 3600 maravedis, que hay de valores, y millares para el dicho Dezmero Excusado, cupo, y se repartió á cada millar de Dezmero Excusado en ambas pagas de este presente año á 3600 maravedis, la mitad en cada paga, el qual dicho repartimiento se ha hecho con toda justificacion, é igualdad, de manera, que ninguna persona reciba agravio, y de ello se dará satisfaccion á quien la quisiere pedir, así en general, como en particular. Otrosí mandamos se haga el dicho repartimiento en la Ciudad de Soria sobre los millares, y valores, que van en esta quota, sin añadir, ni quitar mas de los que aquí van puestos y señalados, poniendo este repartimiento, y los demas, que se hicieren, en el libro, que para este efecto se envió los años pasados, cumpliendo en todo con el mandamiento que está por cabeza del dicho libro, so las penas en él contenidas, que si necesario es, de nuevo las imponemos. Y los valores, sobre que este presente año se ha de hacer el dicho repartimiento en esa dicha Ciudad, son los siguientes.

Colegial de San Pedro de Soria.

	Valores de Subsidio.	Valores de Dezmero.
Racioneros de la Colegial.	0175.	0
El Vicario , que es Cura.	40506.	0
Canonicato, y Vicaría de Soria.	80916.	0
Dos Capellanías del Canónigo Juan de Santa Cruz.	180330.	0
Capellanía del Tesorero Santa Cruz.	30000.	0
Capellanía de Pedro de Miranda.	30907.	0
Capellanía de Juan Alvarez de Vera.	80152.	0
Capellanía de Gabriel Garcia.	70243.	0
Capellanía del Canónigo Sedeño.	40110.	0
Capellanía del Canónigo Santa Cruz.	0934.	0
Capellanía de Gregorio Fernandez.	10475.	0 y lim
Capellanía de Fernan Diañez de Morales.	30040.	0
Otra Capellanía del susodicho.	30040.	0
Capellanía de María de Espinosa.	50413.	0
Capellanía de Diego de Arellano.	20426.	0
Capellanía de Juan de Viguera.	50326.	0
Memoria de Lope Alvarez.	10312.	0
Capellanía de Doña Catalina de Morales.	10725.	0
Capellanía del Canónigo Luis.	10050.	0
Capellanía de Julian de dos Ramás.	50950.	0
Capellanía de Don Antonio de Rio, agregada á la Memoria del Cura de San Gil.	30486.	0
Capellanía del Doctor Sarabia.	50625.	0
Capellanía de Ana Carrasco.	110000.	0
Capellanía del Doctor Marcel , Prior.	60630.	0
Capellanía del Tesorero Espinar.	40260.	0
Capellanía de María Calvo.	40030.	0
Primera Capellanía del Doctor Laguna , Magistral de San Pedro.	50000.	0
Segunda Capellanía del dicho.	70830.	0
Capellanía del Racionero Gutierrez Caballero.	120050.	0
Capellanía de Juan Esteban.	120036.	0
Capellanía de María Gonzalez.	130700.	0
Memoria de Misas de Don Matheo Moreno.	0490.	0
Vicaría del Barrio de las Casas.	30680.	0
Capellanía de Don Nicolás Porto de Salcedo		

Valores de Subsidio. Valores de Dezmero.

en la Ermita de nuestra Señora de las Viñas.	50700.	0
Capellanía de Don Joseph Joachín de Caste- jon por los dias de Don Pedro Pastor.	40250.	0
Capellanía del Doctor Don Francisco Ortiz de la Peña, Dean.	50000.	0
Capellanía de San Juan Garcia	50000.	0
Memoria de Mias de Maria del Valle	50000.	0
Capellanía de Maria de Pizar	50000.	0
Aniversarios al Cura.	50000.	0
Capellanía de San Angel	50000.	0
Capellanía de Hernando Mantuán, y su huger.	50000.	0
Capellanía de Doña Catalina del Rio	50000.	0
Capellanía de Bernabe del Valle	50000.	0
Capellanía de Maria la Buca	50000.	0
Capellanía de Doña Maria de Santa Cruz	50000.	0
Capellanía del Lic. Garcia	50000.	0
<i>Nuestra Señora del Azogue, Curato, Anexo</i> <i>Sent. 1354</i> al Priorato.	100935.	0
Beneficio simple servidero.	100893.	0
Capellanía de Maria la Carta	50000.	0
<i>San Martin, ^{de Carnales} y San Ginés, Curato.</i> <i>Sent. 1354</i>	70352.	0
Beneficio servidero.	60691.	0
Otro Beneficio servidero.	60691.	0
Préstamo en San Martin.	0405.	0
Capellanía de Gomez de Morales.	20683.	0
Memoria del Cura de San Gil.	10681.	0
Memoria de Ana de Peñaranda.	10195.	0

Memoria de la muger del Lic. Montajo.	2350.	0
Capellanía de Pedro Sanz de Ocenilla.	12693.	0
Capellanía de María de Vera.	6300.	0
Capellanía de Benito Vallejo.	2774.	0
Capellanía de Pedro de Morales.	6100.	0

San Miguel de Montenegro, y San Agustín, ^{Sen^{ta}-1354}
^{Sen^{ta}} Curado. 72403. 0

<i>Nuestra Señora la Mayor, San Gil, y San</i> ^{Nos^{ta}} <i>Bartolomé,</i> ^{Sen^{ta}} Curado.	92091.	0
Un Beneficio simple servidero, los otros tres van cargados á la Colegial.	42420.	0
Memoria de Ana Carrasco al Cura, y Beneficiados.	52626.	0
Fábrica de las dichas Parroquias.	62807.	0
Capellanía de Doña Constanza.	42115.	0

Valores de Subsidio. Valores de Dezmero.

Otra Capellanía de Doña Constanza.	60000.	0
Otra Capellanía de Doña Constanza.	70000.	0
Capellanía de Maese Francisco Barbero.	0900.	0
Capellanía , que posee Joseph Martinez.	50450.	0
Capellanía de Sebastian de Atienza.	60877.	0
Dos Capellanías del Lic. Juan Garcia.	180367.	0
Memoria de Misas de María del Valle.	10650.	0
Capellanía de María de Frias.	90184.	0
Aniversarios al Cura.	0204.	0
Capellanía de Juan Angel.	10000.	0
Capellanía de Hernando Martialai , y su muger.	20030.	0
Capellanía de Doña Catalina del Rio.	60190.	0
Capellanía de Bernabé del Valle.	70720.	0
Capellanía de María la Reta.	60085.	0
Capellanía de Doña María de Santa Cruz.	130230.	0
Capellanía del Lic. Gaudioso Nuño.	100810.	0
Capellanía de Pedro Cañamaque , y su muger.	40667.	0
Capellanía de Doña María Calderon.	10200.	0
Aniversarios al Cura.	0551.	0
Capellanía de María la Carta.	40140.	0

<i>Santo Thomé , Curato. Sent^u</i>	100000.	0
Beneficio simple servidero.	00140.	0
Fabrica de Santo Thomé.	60500.	0
Capellanía de Salinas.	20008.	0
Memoria de Hernando Ibañez.	0525.	0
Memoria de Doña Ana de Leon	0356.	0

Memoria de María de Aranda.	350.	0
Capellanía de María Gaceo.	450.	0
Memoria de María de Medrano.	297.	0
Capellanía de Hernan Martinez de San Cle- mente.	700.	0
Dos Aniversarios de Pedro de Vera.	140.	0
	16650.	0
	28184.	0
	2204.	0
	16000.	0
	26030.	0
	68190.	0
	78720.	0
	65082.	0
	13230.	0
	103810.	0
<i>Nuestra Señora de Cincovillas</i> ^{Santa} , Curato.	4519.	0
Fábrica de Cincovillas.	878.	0
Capellanía de Hernan Ximenez.	4050.	0

<i>San Salvador</i> ^{No Santa} , <i>nuestra Señora de la Puente</i> ^{Santa} , Curado.	10226.	0
Fábrica.	1081.	0
Capellanía de Juan de Arguijo.	670.	0
Capellanía de Alonso Alvarez.	16361.	0
Memoria de Hernan Alvarez.	350.	0

Valores de Subsidio. | Valores de Dezmero.

Memoria de Thomas de Soria.	3350.	0
Memoria de Catalina de Neyla.	808.	0
Capellanía de Martin de los Morales.	10500.	0
Capellanía de Mateo de Medrano.	20250.	0
Memoria de Francisco de Rueda , Cura, que fué.	525.	0
Capellanía de Francisco de San Juan.	50500.	0
Capellanía de Gregorio , y Francisco de Soria.	50055.	0
<i>Ermita - S^a Barbara</i>		
Capellanía de Ana Nieto.		
Memoria de Don Antonio Beltran , dice el Vicario de San Pedro.		
Capellanía de Juan Martinez de Torrejon.		
Memoria de Misas del Lic. Martin Romero.		
Capellanía de Maria Alonso.		
Mas Aniversarios al Cura.		
Memoria de Misas de Pedro Jubera.		

Set: 1354

<i>Nuestra Señora de Barnuevo, Curado.</i>	120823.	0
Beneficio simple servidero.	110378.	0
Fábrica.	408066.	0
Capellanía de Juan de Barnuevo.	10710.	0
Capellanía de Hernan Diañez de Barnuevo.	60050.	0
Capellanía de Luis Lopez de Arnedo.		
Capellanía de Juan de San Clemente.		
Capellanía de Juan de Morales.		
Capellanía de Anton Montañez y...		
Capellanía de Gregorio Rodriguez.		
Capellanía de Anton Beltran.		
Capellanía de Juan Rodriguez.		
Capellanía de Fernando de Rios.		
Capellanía del Bachiller Juan Martinez de...		
Rios.		
Capellanía de Antonio de Cuenca.		

<i>Santa</i> Nuestra Señora del Poyo, Curado.	30346.	0
Fábrica de nuestra Señora del Poyo.	10438.	0
Capellanía de Luis de Miranda.	30570.	0
Aniversarios de Doña María Vallejo.	0480.	0

<i>Santa 1354</i> Santisteban, y <i>San</i> San Prudencio, Curado.	150956.	0
Fábrica.	50024.	0
Capellanía de Catalina Rodriguez.	20150.	0
Capellanía de Pedro Larios.	40200.	0
Capellanía de Catalina Sanz, su muger.	40200.	0
Capellanía de Luis Lopez de Arnedo.	20520.	0
Capellanía de Juan de San Clemente.	30500.	0
Capellanía de Juan de Morales.	0490.	0
Capellanía de Anton Morales.	0595.	0
Capellanía de Gregorio Rodriguez.	30000.	0
Capellanía de Anton Beltran.	40600.	0
Capellanía de Juan Rodriguez.	10050.	0
Capellanía de Hernando de Rios.	0362.	0
Capellanía del Bachiller Juan Martinez de Rios.	0618.	0
Capellanía de Antonio de Cuenca.	10504.	0

Valores de Subsidio. | Valores de Dezmero.

Capellanía de Pedro Molina, y su muger.	20408.	0
Aniversario del Licenciado Nuñez, agredado al Curato.	0306.	0
Capellanía de Bernardino Rodriguez de Barnuevo.	40500.	0
Capellanía de Francisco de Herrera.	0825.	0
Memoria de Constanza de Marquina.	20250.	0
Capellanía de Alonso de los Rios.	60750.	0
Capellanía del Bachiller Rios.	10500.	0
Capellanía del Arcediano San Gines.	20550.	0
Capellanía de Ana Nieto.	110750.	0
Memoria de Don Antonio Beltran, dice el Vicario de San Pedro.	0544.	0
Capellanía de Juan Martinez de Torrejon.	20790.	0
Memoria de Misas del Lic. Martin Romero.	50700.	0
Capellanía de María Alonso.	10907.	0
Mas Aniversarios al Cura.	0229.	0
Memoria de Misas de Pedro Jubera.	20893.	0
<i>San Nicolás, y San Llorente, y San Juan de Muriel, Curado.</i>		
Beneficio simple servidero.	120972.	0
Préstamo colativo.	110039.	0
Fábrica de las Iglesias.	10895.	0
Capellanía del Doctor Marrón, y fundó Juan Rodriguez.	40840.	0
Memoria del Racionero Diego Marrón.	40678.	0
	30150.	0

Capellanía del Lic. Diego Garcia , Cura de San Nicolás.

62800.

Memoria de Misas de Juan de Morales.

22897.

Aniversarios al Cura.

474.

Nuestra Señora del Mirón, Curado.

Fábrica de la Capellanía de San Nicolás.

Capellanía de San Nicolás.

Aniversarios al Cura.

3

12500.

3

22500.

3

116250.

3

2544.

3

22700.

3

27000.

3

12007.

3

2220.

San Clemente, y nuestra Señora del Mirón, ^{San} Curado.

El Vicario.

22424.

Préstamo de San Clemente.

820.

Fábrica de las Iglesias.

10002.

Fábrica de la Capellanía de Doña Elvira

Beteta.

175.

Capellanía de la susodicha.

3034.

Capellanía de Solier.

3150.

Ermitejas - Mirón y la Piedad

Capellanía de Luis Lopez de Arzobispo.

Capellanía de Juan de San Clemente.

Capellanía de Juan de Morales.

Capellanía de San Juan de San Clemente y San Juan de San Nicolás.

Capellanía de San Juan de San Clemente.

Capellanía de San Juan de San Clemente.

Capellanía de San Juan de San Clemente.

Capellanía de San Juan de San Clemente.

Capellanía del Doctor Mirón y San Juan de San Clemente.

4668.

Memoria del Racionero Diego Mirón.

Sept^a 1354
Santa Cruz, y San Juan de los Navarros, Cura-
do, Anexo à la Maestre-Escolia de Soria.

Valores de Subsidio. | Valores de Dezmero.

Beneficio simple servidero.	180478.	0
Préstamo menor.	70973.	0
Fabrica de las dichas Iglesias.	10705.	0
	30748.	0

Sept^a 1354
San Juan de Rabanera, y San Sebastian, Curado.

Fabrica.	70068.	0
Capellanía de Doña Ana de Neyla.	40615.	0
Capellanía de Alonso de Santisteban.	20222.	0
Capellanía de Girao de Almarza.	10870.	0
Capellanía de los Racioneros de Soria, de Nicolas de San Clemente.	30163.	0
Memoria de Bernabé de Molina.	10904.	0
Capellanía de Alonso de Molina.	10824.	0
Capellanía del Maestro Juan Fernandez.	20450.	0
Capellanía primera de Juan Garcia del Pozo, que goza el Cura de San Juan.	240000.	0
Capellanía de Gerónimo Sanz.	20050.	0
Capellanía de Pedro de Neyla.	50580.	0
Capellanía de Juan Francisco Garcia Fernandez.	50000.	0
Aniversarios al Cura.	310411.	0
	0918.	0

Ermita-Soledad

Nuestra Señora del Espino, y San Martin de la Cuesta, Curado. ¹³⁵⁴

	40828.	0
Beneficio simple entero.	90260.	0
Medio Beneficio simple.	40625.	0
Capellanía del Doctor Medrano.	60500.	0
Distribuciones.	110151.	0
Fábrica.	110854.	0
Capellanía de María Ramirez. 1613	40200.	0
Memoria del Lic. Alonso Palacios, Cura.	80970.	0
Capellanía de Ana de Lumbreras.	50610.	0
Capellanía de Pablo Mendez. 1618	100815.	0
1672 Capellanía de Alonso de Oporto, y su muger.	160450.	0
Capellanía de María de la Fuente.	420250.	0
Capellanía de Ana Sanz.	10525.	0
Memoria de Doña Isabel de Silva. 1672	30100.	0
Memoria de Francisco de Bastida.	30400.	0
Capellanía de Don Joseph Vera.	70874.	0
Capellanía de Don Alonso Jordan. 1689	10275.	0
1712 Capellanía de Don Joseph Montarco.	120203.	0
Aniversarios al Cura.	1093.	0

Santiago, Curato en el Espino. *Sen^{ta}* 30775. 0
Préstamo en Santiago. 0991. 0



Sen^{ta} 1354
 San Sadornil en el Espino, Curado. 50924. 0
 Capellanía antigua de los Morales. 30280. 0
 Capellanía de Pedro Morales. 30199. 0
 Capellanía de Francisco Laso, Cura de Tapiuela. 20700. 0
 Capellanía de Petronila de Chavaler. 50400. 0
 Dos Memorias de María Ramirez, viuda de Andres de Santa Cruz. 0300. 0
 Capellanía de Juan Ruiz, é María de Palencia. 70000. 0
 Capellanía de Francisco de Molina. 30407. 0
 Capellanía de Catalina de Vera. 20900. 0
 Capellanía del Cura viejo de Santiago de Tordesillas. 30500. 0
 Capellanía de Alonso de la Peña. 30245. 0
 Capellanía del Canónigo San Gines. 60000. 0
 Memoria de Francisco de Barnuevo. 10050. 0
 Capellanía de Hernando de Lumbreras, y su muger. 70000. 0
 Capellanía de Bárbara de Neyla. 70800. 0
 Capellanía de Andres Mendez. 50500. 0
 Misas de Juan de Miralrio. 0305. 0
 Misas del Canónigo Tordesillas. 10605. 0
 Memoria de Juan Sanz de Portelarbol. 20176. 0
 Capellanía de Alonso de la Cal. 60000. 0
 Cabildo General de Soria. 180966. 0

Mesa Capitular de los Canónigos de Sant- iuste de <u>Alcalá</u> .	1500000.	0
Capellanía de los Reyes en la Fortaleza.	40436.	0
Capellanía de <u>San Polo</u> .	30196.	0
Tercero de la Ciudad de Soria.	30812.	0
Tres Capellanías, que fundó el Capitan Fran- cisco de Barnuevo en la Concepcion.	150750.	0
Capellanía, que fundó Doña Ana de Barnue- vo y Mendoza en la Concepcion.	110025.	0
Capellanía de Francisco Garcés, en nuestra Señora de <u>Gracia</u> .	10800.	0
Capellanía de <u>Antonio de Rio</u> .	30150.	0
Capellanía de Don Francisco de Rio en <u>Santa Clara</u> .	70500.	0
Capellanía de Pedro Gonzalez de Rio, y Do- ña María de Torres, en <u>Santa Clara</u> .	30875.	0
Capellanía de nuestra Señora de <u>Mercado</u> , que dexó Juan Diaz.	20892.	0
Cofradía de Sancti-Spíritus del Clero de Soria.	0987.	0
Juros de Don Lope de Avellaneda.	0	0

Conforme á lo qual toca á pagar de Subsidio en las dichas dos pagas igua-
les de este presente año Pagas de Subsidio.
por
maravedis, que tiene de millares, y valores, á razon de á
maravedis, que se reparte á cada millar de él,
maravedis, la mitad en cada paga.

Item le toca á pagar de Dezmero Excusado en las dichas dos pagas igua-
les de este presente año, por Pagas de Dezmero.
maravedis, que
tiene de millares, y valores, al respecto de á
maravedis, que se carga á cada millar de él,
maravedis, la mitad en cada paga.

Por tanto mandamos al dicho Abad , y Cabildo general , Contadores, y Repartidores de dicha Ciudad , que para mediados los meses de Mayo , y Octubre de este presente año tengan puestos á su costa en esta Villa , en poder de nuestro Mayordomo , y Colector general , en cada paga , los maravedis , que así van repartidos en esta quota

pena que serán por su cuenta , y riesgo todas las costas , salarios , intereses , y menoscabos , que por no haber pagado á tiempo se causaren. Dada en la Villa del Burgo á dias del mes de
de mil setecientos y

Andaluz poja 1

Aranda - 5

Aza - 17

Cabrejos 23

Calatayud 27

El Campo 31

Coruña - 43

Gómara 49

Gormaz 71

Gumiel de Izan 77

Osma - - - - - 79

Rabanera - - - - - 89

Peñaranda (1600) - - - - - 95

Roa - - - - - 97

San Esteban de G. - - - - - 107

Soria, - - - - - 117

Por mand. de los Sres. JJ. Apost. Pr

y Diputados

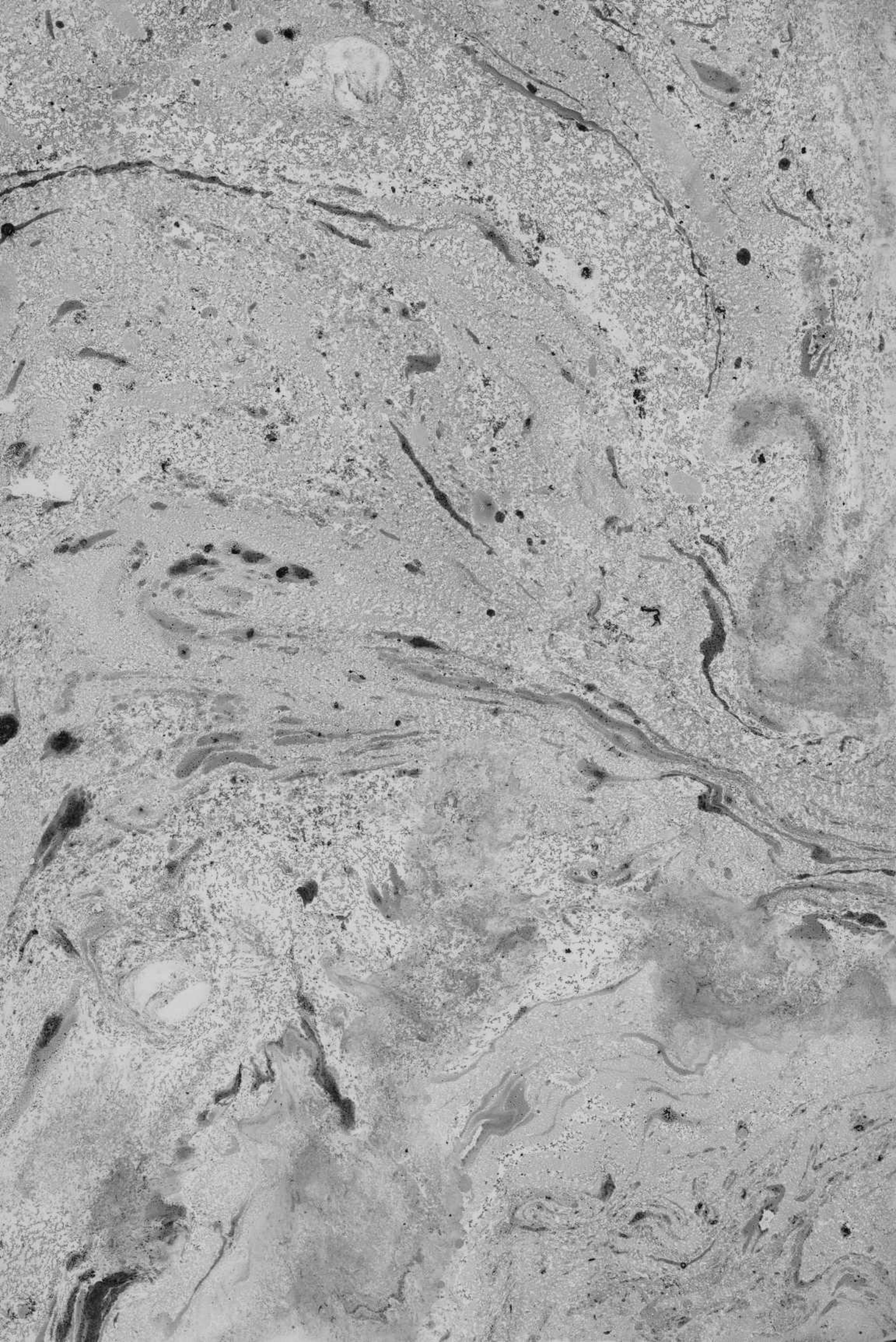

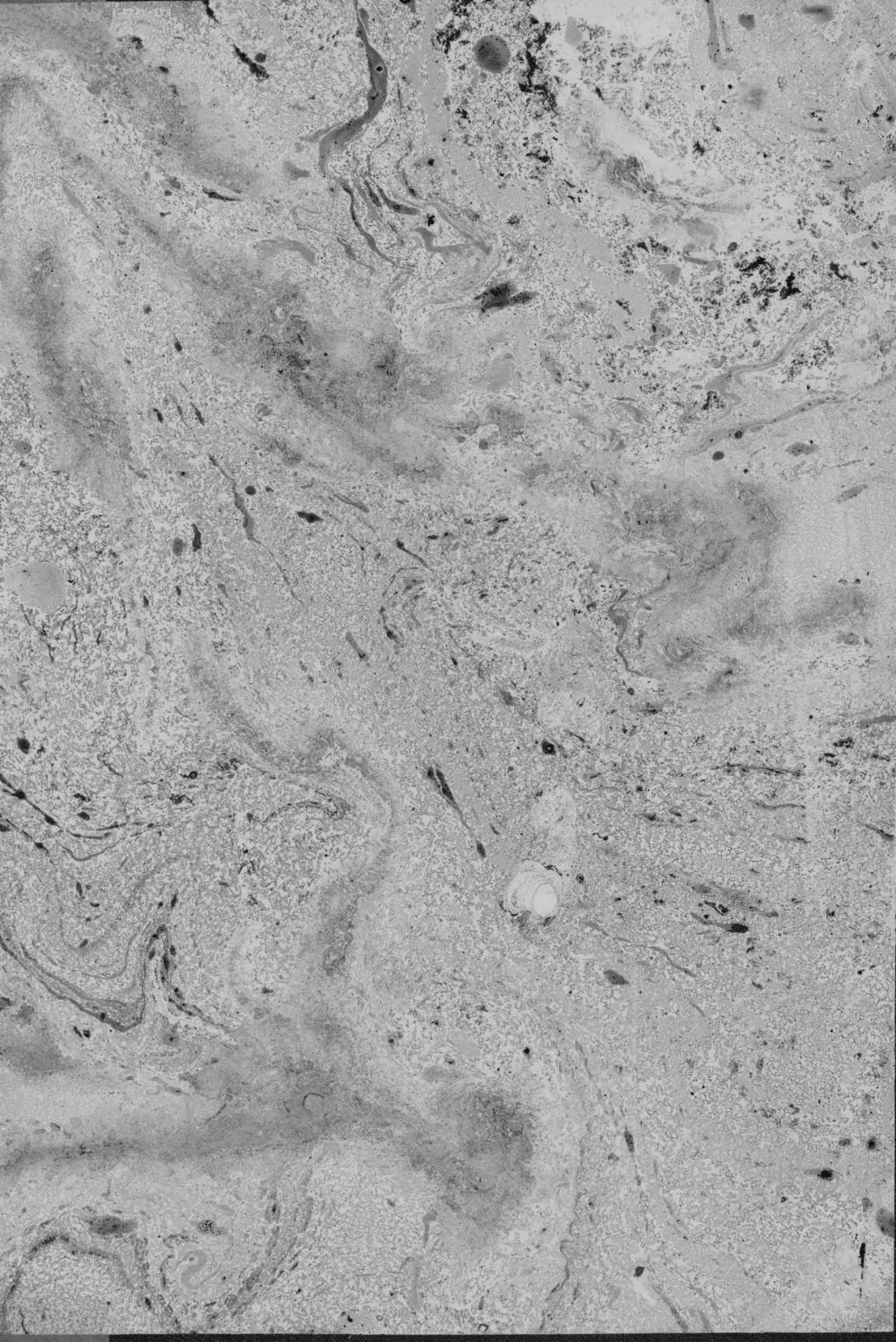

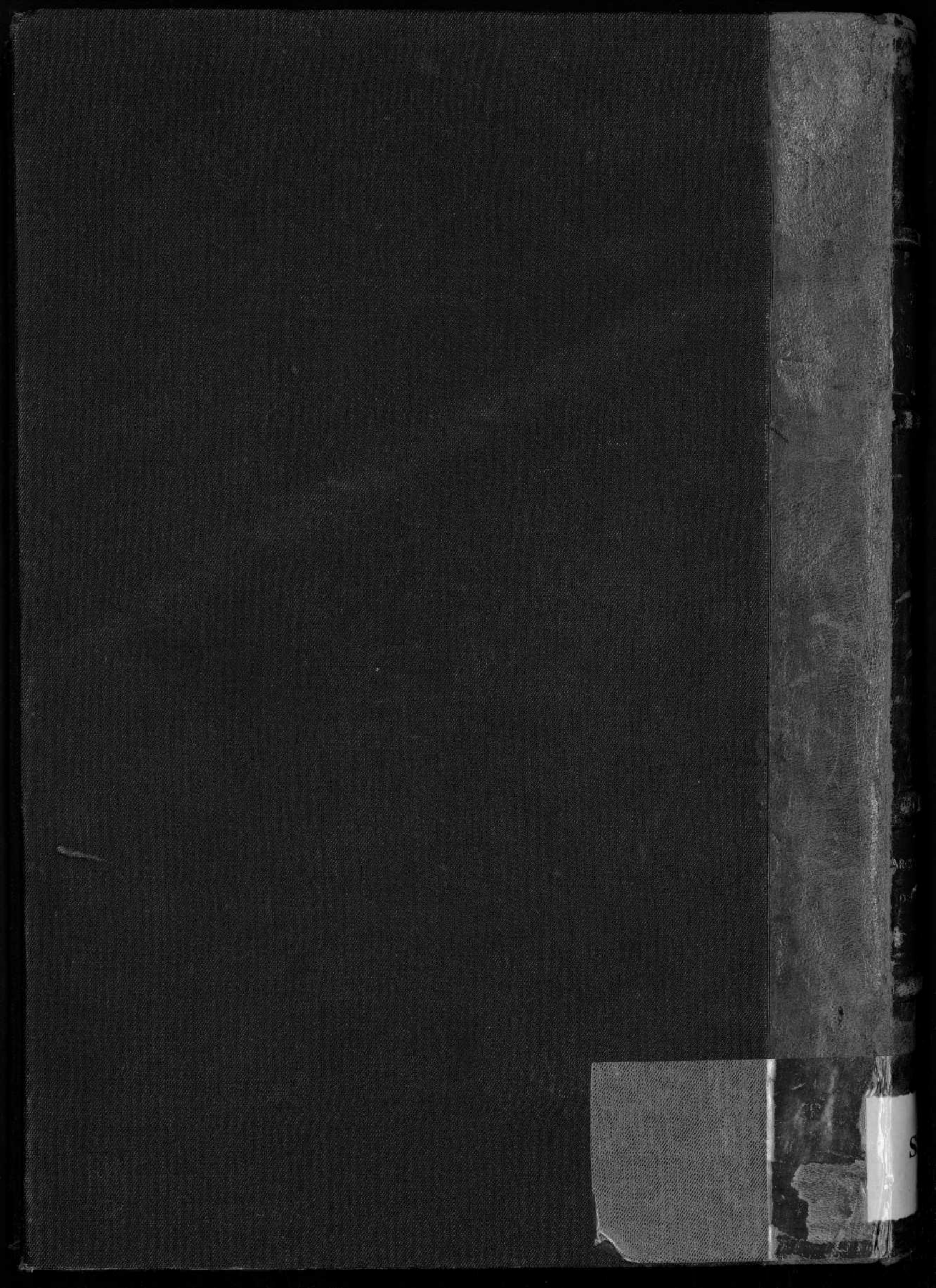

SUBSIDIO

Y

EXCUSADO

RECIPRESTRAZO

DEL OBISPADO

DE OSMA

SS-A

56

F 4