Diario de Burgos

ÚLTIMOS TELEGRAMAS Y NOTICIAS DE LA TARDE

Año XXXIV. Núm. 10.057.—Burgos / Imprenta, Redacción y Administración: Vitoria, 16, bajo. Teléfono 165 / Sábado 15 de Marzo de 1924

NOTAS DEL DÍA

EL DIRECTORIO ACTÚA

Creación de una Junta clasificadora eclesiástica

MADRID 14.—La *Gaceta* de hoy publica un Real decreto creando una Junta eclesiástica delegada del Monarca, para proponerle el personal que deba ocupar las prebendas y beneficios vacantes, cuya provisión (o presentación) corresponda a la Corona. Se exceptúan las vacantes cuya propuesta para la provisión está conferida actualmente por disposiciones especiales a cualquiera autoridad, entidad o corporación, así como las que se provean por oposición.

Formarán la Junta el arzobispo de Toledo, como presidente nato, un arzobispo, dos obispos, un prebendado, una dignidad, un canónigo y un beneficiado, y ejercerá las funciones de secretario de la Junta el vocal de la misma que se designe. En caso de vacar la presidencia, la desempeñará provisionalmente el obispo más antiguo de los que formen parte de la Junta.

El episcopado elegirá por elección los prelados vocales. Los demás nombramientos se harán mediante voto corporativo en cada Catedral o Colegiata. La Junta, excepto el presidente, se renovará bienalmente, y procederá a dictar su reglamento.

La provisión de episcopados y destinos de prelados se harán a propuesta del Gobierno.

En Enero de cada año, la Junta hará la clasificación de vacantes, que elevará al ministerio de Gracia y Justicia.

En las propuestas se señalarán, reservadamente, los méritos y condiciones.

Reunión del Directorio

A las ocho y cuarto de la noche terminó la reunión del Directorio. Al salir los vocales, el general Vallespinosa manifestó a los periodistas que había asistido el director general de Administración local, para exponer algunas dudas suscitadas por los encargados de aplicar la nueva Ley Municipal, quedando todas ellas aclaradas. El señor Calvo Sotelo aprovechó la ocasión para despedirse del Directorio, pues se propone emprender una campaña de la ley de Administración local por distintas capitales.

También asistió a la reunión del Directorio el subsecretario de Gracia y Justicia, quien dió cuenta de varios asuntos de trámite y de los indultos de pena de muerte que se someterán a la prerrogativa regia con motivo de la solemnidad del Viernes Santo. Estos indultos son cuatro.

ESPAÑA EN MARRUECOS

Parte oficial

Zona oriental.—Al relevarse la compañía del Tercio y Regulares que se hallaban en el collado de Tizzi-Azza, fueron hostilizadas las fuerzas de protección, resultando herido en una mano el capitán D. Gabriel Navarrete, muertos dos legionarios, y seis heridos, todos del Tercio.

Zona occidental. — Sin novedad. — *Mencheta.*

LUIS MARTINEZ OLMOS
DEL HOSPITAL DE SAN JUAN
Consulta de Medicina general y especialmente de pulmones y corazón
De doce á dos.—Calle Vitoria, núm. 20, 1.°

AILLALAIN, médico dentista
Horas de consulta:
de diez á doce y de tres á cinco
Calle de Vitoria, número 28

DOCTOR LOPEZ GOMEZ
EX PROFESOR DEL INSTITUTO RUBIO, DE MADRID
Especialista en garganta, nariz y oídos
Espolón, 42, entresuelo
Consulta: de diez á una de la mañana

Desde San Sebastián

En el Centro Burgalés

Uno de los días que jamás se borrará de la memoria de cuantos burgaleses asistimos a la casa solar, fué el domingo de Piñata. Para la noche de este día habíase organizado un concurso de disfraces, con el otorgamiento de un premio a la señora o señorita que, a juicio del Jurado nombrado al efecto, representase más genuinamente el tipo de la tierra.

A las diez, dió comienzo la velada con una afluencia de concurrentes de uno y otro sexo, como nunca hemos presenciado. Un grupo numerosísimo de bellas y simpáticas señoras y señoritas, esposas, hijas y hermanas de los afiliados al Centro, dieron la nota sobresaliente, al presentarse ataviadas con exquisito gusto y excelente delicadeza, representando con sus disfraces tipos de las distintas zonas de la provincia y de fuera de ella.

La orquesta de dicha sociedad, hábilmente dirigida por el notable maestro concertista señor Del Valle, ha colmado los deseos de los más exigentes. No sabíamos qué admirar más en el salón principal de fiestas: si la hermosura de las bellas o el gusto exquisito y paradisiaco con que aparecía engalanado, merced a la acertada y entusiasta dirección de la Junta del Centro, sabiamente acrudillada por su fervoroso y activísimo presidente señor Velasco.

Citar los nombres de tanta beldad como se congregó a gozar de la alegría y del sano regocijo con que celebra todas sus fiestas dicha sociedad, sería tarea inacabable y enojosa, por exponernos con ello a olvidos lamentables. Sin embargo, nuestra pluma no puede resistirse a citar aquí algunos: señoritas Sofía Galicia, Matildita Rodríguez, Antoñita Espinosa, Angelita y Juanita Nebreda, Ignacita Mancesidor, Julia y Lucía Vadillo, Emilia y Anita Sáez, Marcelina Salgado, señoras Dominica Zabala, de Moneo, Juanita Sáez de Ramírez, Feliciana Artolazabal de Diez, y muchísimas más.

Al concurso de disfraces concurrieron la señora de Moneo, que tocada con airoso mantón de Manila, crema, daba a su esbelto tipo el aire de una hija de la tierra de María Santísima; la señorita Nebreda (Juanita), que rivalizaba con las más elegantes súbditas del Mikado, y estaba bellísima; la señora de Ramírez, que unía a su gentileza el gracioso traje de genuina característica de la tierra arandina; la señorita Julia Vadillo, que nos hizo pensar un momento si nos hallábamos en presencia de una de esas seductoras gitanas, tan audaces en sus decires, y su hermana Lucía, que fué el encanto sublime de la fiesta, al presentarse vestida de aldeana de tierra de Poza, y a la que el Jurado acordó concederla el premio del concurso, consistente en una hermosa figura de arte antiguo.

El resto de la velada transcurrió en medio de la mayor alegría, derrochándose el confetti, la serpentina y las placas fotográficas como nunca hemos conocido, hasta que la orquesta quedó rendida, después de agotar su extenso y variado repertorio de bailables.

Mil y mil plácemes merece la Junta Directiva del Centro que tan bien ha sabido agradar a sus camaradas, y nuestra felicitación más sincera y efusiva por el éxito de estas veladas. Bien se merece el banquete con que piensa celebrar este resultado, el domingo próximo, en uno de los restaurants de esta ciudad.

BIGARRENA.

12 de Marzo de 1924.

DOCTOR MARDONES
MEDICO DENTISTA
ESPECIALISTA
EN ENFERMEDADES DE LA BOCA Y DIENTES
Horas: de nueve á doce y de tres á seis
San Juan, 63, 1.°, derecha
RAYOS X

De la provincia

VILLARCAYO

El domingo

Son las tres de la tarde. Salen del Ayuntamiento las autoridades, el Concejo, los funcionarios, los invitados. En la plaza Mayor esperan los niños de las escuelas y colegios; es en los grupos que forman, rodeando a sus maestros respectivos, variado el ropaje y la estatura, igual la alegría y el entusiasmo que llevan pintado en el rostro, arrebolado por aquel entusiasmo y por este sol magnífico que brilla en el cielo de un azul purísimo con toda su fuerza, queriendo contribuír también él al esplendor de la fiesta del Arbol que se celebra.

El vecindario entero está en el lugar de la plantación. Los cohetes serpentean por los aires; los niños, en coro nutrido y argentino, cantan un himno al arbolado forzando la voz en el motivo que suena insistente: Al arbol protejed-El arbol protector... La banda municipal lanza al espacio notas alegres, mezclando sus acordes con el entusiasmo de todos, mientras, en este ambiente, se hace la plantación.

Dos niños dan ahora una nota simpática, con dicción y dominio admirables, recitan unas poesías del árbol y de la fiesta y, después, intentan celebrar el milagro del pan y de las naranjas, que reparten a la interminable fila de pequeñuelos, las encantadoras señoritas: Carmen Villarán, Anita Mardones, Rosario López, Cristina Martínez, Julia y Concha Laso, Pepita Peña, Teresa Ruiz, Inés Cuadrao, Nati Navarrete, Pepita Sainz, Florinda y Gloria Gómez, Concha Ebro... quienes fueron después obsequidas en el Ayuntamiento con un delicado refresco, al que acudieron también las autoridades e invitados; para todos tuvo el alcalde señor Andino, palabras de gratitud en el discurso que pronunció alusivo al acto celebrado.

Y terminó la fiesta culta y simpática, este año magnífica, por cuyo éxito merecen mil plácemes el alcalde y los señores maestros D.ª Lorenza García y D. Aurelio Corrales, así como las Hermanas del Colegio de párvulos, que tanto entusiasmo y desvelo pusieron en su organización.

Por la noche, como domingo de Piñata, tuvo lugar en el salón del Ayuntamiento un baile que resultó animadísimo. Muchas caras bonitas, mucha alegría y un buen humor tan contagioso que atacaba hasta los a inmunes.

Conferencias

Las dos últimas celebradas estuvieron a cargo del administrador de Correos D. Eliseo García y el secretario judicial D. Emiliano Corral. Ambos en sus respectivos temas «Comunicaciones» y «El Estado, sus medios y sus fines», estuvieron elocuentes y acertadísimos, mereciendo muchas felicitaciones y aplausos de todos, a los que unimos el nuestro.

El corresponsal.

Villarcayo 14 Marzo 1924.

MONASTERIO DE RODILLA

Fiesta del Arbol

Después de esperar por largo tiempo, un día en que el astro rey luciera sus brillantes rayos, apareció el día 11, claro y sereno, y por lo mismo buenísimo para la simpática Fiesta del Arbol.

Era la vez primera que el pueblo de Monasterio iba a celebrar dicha fiesta y así se vistió de gala, como en las grandes solemnidades, y al alegre voltéo de campanas y disparo de cohetes todo el pueblo asistió a la santa misa, en la que los niños y niñas cantaron preciosos motetes, y después, con la cruz parroquial y ciriales, ondulando al viento los estandartes y bandera nacional, entonando himnos alusivos al acto, presenciamos la solemne ceremonia y cuadro encantador de la bendición de los arbolitos, por el coadjutor de la villa D. Elías Ayala.

De regreso a la iglesia, todo el pueblo, entusiasmado, cantó, en acción de gracias, la Salve a la Virgen del Valle, tan venerada en este pueblo, haciendo votos para que en años venideros se celebre aún con mayor esplendor.

Por la tarde, en el espacioso salón de las escuelas, tuvo lugar una velada literaria, presidida por el señor inspector de zona, en representación del señor delegado, y por las autoridades del pueblo y toda la villa de Monasterio.

Varios niños y niñas recitaron preciosas poesías, siendo todos ellos muy aplaudidos por el numeroso público. También hicieron uso de la palabra el culto maestro señor Rayón, que disertó sobre el origen y transcendencia del árbol; las distinguidas señoritas, maestras de la villa, D.ª Emiliana Asenjo y doña Inocencia Maestro, que hablaron: la primera, sobre la relación de los árboles más notables por su tamaño, antigüedad y recuerdos históricos, y la segunda sobre la influencia que ejerce el arbolado en la atmósfera. El coadjutor de la villa D. Elías Ayala desarrolló el tema cómo la Iglesia es madre del verdadero progreso, habiendo sido todos los oradores muy ovacionados. El señor inspector, en nombre del señor delegado, dió las gracias, indicó las grandes utilidades del árbol y animó al pueblo y a los niños a continuar celebrando con entusiasmo aún creciente tan simpática y culta fiesta. El señor farmacéutico de la villa improvisó un bonito discurso que, en medio de gracias y donaires, alegró al público.

Sirvan estas fiestas de estímulo para que a nuestra querida Patria sonrían días de ventura y felicidad.

Felicitación, la más cordial, al digno Ayuntamiento y maestros de la villa y a cuantos trabajaron por el esplendor de tan patriótica fiesta.

El corresponsal.

ROA

La fiesta del Arbol

El delegado gubernativo de esta villa D. José López de Letona, a pesar del trabajo tan abrumador que sobre él pesa, no por eso deja de ocuparse de todo cuanto afecta a nuestro pueblo. Diríase que es de un carácter verdaderamente incansable; pues además de la difícil labor que el Directorio le ha encomendado, constantemente da conferencias sobre temas diversos, en las que, además de sus benéficas enseñanzas y sabias máximas, pone de relieve la vasta cultura, el talento y las facultades oratorias de que se halla poseído.

A medida que el tiempo pasa, se va notando lo fructífera que para Roa, es su gestión al frente del cargo que ocupa.

Gracias a su iniciativa, acaba de constituirse la «Asociación de Caridad», que tiene por objeto socorrer a los enfermos pobres y suprimir la mendicidad pública. Se efectúan dichos socorros por medio de vales, que son invertidos en artículos alimenticios.

También ha solicitado de los principales elementos de ésta, le presten su cooperación personal o pecuniaria, con el fin de iniciar un curso de conferencias o lecciones de cultura primaria, a ser posible con proyecciones, películas, etcétera, etc.

Igualmente se debe a su iniciativa la celebración de la Fiesta del Arbol, que constituye uno de los festejos que tendrán lugar durante la feria de ganados próxima.

Enferma

Nuevamente y a consecuencia de una recaída, se encuentra enferma de algún cuidado, la esposa del delegado gubernativo de esta villa.

Hacemos presente al señor López de Letona nuestro sentimiento, y deseamos a su señora un pronto y total restablecimiento.

FÉLIX ESTEBAN GARCÍA.

Roa 13 de Marzo de 1924.

Doctor Federico Frank
MÉDICO-DENTISTA ALEMÁN Y ODONTÓLOGO ESPAÑOL
Ejecución rápida y económica de toda clase de trabajos.—Especialidad en dentaduras de los sistemas más modernos
Gabinete en Madrid: San Marcos, 37.—Gabinete en Burgos: Almirante Bonifaz, 11 duplic.°
Horas de consulta: De nueve á una y de tres á siete

La Extremeña
Salchichería de Manuel Sánchez.—San Lorenzo, núm. 36.—Teléfono 173
Riquísimas salchichas blancas y encarnadas, lomo fresco de cerdo, chorizo de Pamplona, salchichón de Vich, lomo embutido y jamones limpio y por piezas enteras.
Venta de tocino y manteca en la Alhóndiga.

GRAN TINTORERIA
MOVIDA A VAPOR Y FUERZA ELECTRICA
JOSÉ MASIP
Tintes sólidos y modernos sobre toda clase de tejidos, lana, seda ó algodón, teñidos á la muestra.
Lutos en ocho horas. Limpieza en seco y bien perfeccionada.
Se tiñen toda clase de ropas de militar y sacerdote, así como también impermeables.
Tienda-despacho: Lain-Calvo, 31. — Talleres: calle del Hospital Militar, 5.
TELÉFONO 286
PRONTITUD :-: ECONOMIA :-: ESMERO

Asociación de Cazadores y Pescadores

Mañana domingo, a las once y media de la mañana, en el Salón de actos del Palacio Provincial, celebrará esta Asociación junta general extraordinaria, para tratar asuntos muy importantes.

La Directiva ruega a todos los socios asistan a la junta.

UNA VELADA

EN EL COLEGIO DE SALDAÑA

Con numerosa y distinguida concurrencia se celebró el jueves una velada literario-musical en honor de nuestro amado prelado, el cardenal Benlloch, en el salón de actos, artísticamente adornado con guirnaldas y flores.

A las seis en punto hacía su entrada el Emmo. y Rvmo. Dr. D. Juan Benlloch y Vivó, que entre salvas de aplausos y a los acordes de la Marcha Real, ocupó su trono, sentándose a su derecha la señora superiora del Colegio, y ocupando también lugares preferentes los señores D. Hermenegildo Martínez, D. Emilio Rodero, D. Manuel Ayala, D. Daniel Torre Garrido, RR. PP. Adulfo Villanueva, Platero y Pintado y otros sacerdotes.

Principia la velada con un discurso de prolusión y un saludo (poesía), por las señoritas Marcelina Bravo y Oliva Pascual, haciendo la primera una breve descripción del viaje a América del prelado, estando ambas inimitables.

A continuación, «Balada de Boigue», cuarteto de violines con acompañamiento de piano y armonium, por las señoritas Pilar Carazo, Pepita Serrats, Concha Viejo y Aurora Alvarez, que demostraron ser artistas de verdad.

En *Noble anhelo*, entremés en verso, distinguiéronse las señoritas Consuelo Mijangos, Pilar Gallo, Esperanza Miguel y Concha Viejo.

«Nuestras flores» fué un capricho infantil cantado por un precioso coro de niñas, que terminó con un ofrecimiento de flores al cardenal-arzobispo, arrojándoselas a sus pies en medio de una clamorosa ovación.

«Serenata», por un sexteto de mandolinas formado por las señoritas Blanca Serrats, Concha Viejo, Ester Martínez, Marcelina Bravo y las hermanas Julia y Aurora Alvarez, fué primorosamente interpretada.

A continuación pronunció un brillante discurso la señorita Mercedes Díez, y la niña Cirenia Ruiz recitó con sumo gusto la poesía «Viaje triunfal», especie de epopeya referente al viaje a América de su eminencia.

Por último, se representó la preciosa zarzuela en un acto y en verso *La bella condesita*, cuyo papel principal lo desempeñó la señorita Pepita Serrats, distinguiéndose también las señoritas Viejo, Genoveva Martínez, Bueno, Humanes, Carazo, Murúa, Prieto y Maestro, que como dijo el Dr. Benlloch estuvieron como unas completas actrices.

A todas enviamos nuestra cordial enhorabuena.

Acto seguido tomó la palabra el señor cardenal y dijo que había quedado muy satisfecho de la velada, que en aquellos momentos y que en su honor se acababa de celebrar; que se le había enternecido el alma con las flores que aquellas niñas le arrojaron y que las aceptaba, aunque no las merecía, porque los éxitos de su viaje triunfal a las Américas se debían al Santísimo Cristo de Burgos, a Santa María la Mayor y a la Virgen de los Desamparados, que llevaba en su pecho.

Al llegar a las Islas Canarias, quedó asombrado del entusiasmo delirante del pueblo y preguntó a qué era debido este recibimiento, contestándole que por ser el primer cardenal español que pisaba aquellas tierras.

El fin de su viaje, como de todos es ya sabido, fué unir las relaciones entre España y América, y después de cuatro siglos, necesario era realizarle.

Terminó diciendo que todo lo hizo por amor a la Iglesia, a la Patria y al Santo Padre.

Dió gracias a las Hermanas y alumnas por lo que habían rogado por él durante su viaje, manifestándolas que él tampoco había olvidado a su Colegio de Saldaña.

Felicitó a la superiora, profesoras y colegialas y concluyó dando a todas la bendición.

El cardenal Benlloch fué vitoreado por las alumnas y entre salvas de aplausos y vivas arrancó su automóvil.

Plácemes reciba el Colegio de Saldaña por haber sabido honrar a su amado patrono el cardenal Benlloch, como él se merece.

MIGUEL LÓPEZ.

Burgos 14 Marzo 1924.

Doctor Luis Valero Carreras
ESPECIALISTA EN ENFERMEDADES DEL PECHO
(Laureado por la Real Academia de Medicina)
Tuberculinas - Sueros - Vacunas - Rayos X
Consulta: de once á una y de dos á cinco
San Juan, 48 y 50, 2.°—Teléfono 421

DOCTOR URETA DEL VAL
OCULISTA
Consulta: de diez á doce y de cuatro á seis
Gratis á los pobres
Duque de la Victoria, número 19
(antes plaza del Arzobispo)

DOCTOR C. URRACA
OCULISTA
Consulta de doce á dos.-Gratis á los pobres
Lain-Calvo, 18, principal.

NOTAS DE ARTE

UN TRIUNFO DEL SEÑOR HERNANDEZ

El Orfeón Pamplonés había organizado unos concursos musicales muy interesantes, sobre los cuales acaba de recaer el fallo del Jurado, según leemos en *El Pueblo Navarro* y *Diario de Navarra*.

En el concurso libre de temas navarros, se concedió el único premio al trabajo señalado con el lema «Cantad como vuestros padres», con especial felicitación del Jurado. Es este un interesante trabajo en el que además de los numerosos temas populares que lo integran, se ha insertado una serie de motetes de polifonistas navarros, verdaderamente notable.

Abierto el sobre que contenía el nombre del autor, resultó ser este D. Leocadio Hernández Ascunce, maestro de capilla de la Catedral de Burgos.

Reciba nuestra más cordial enhorabuena.

DE TELÉFONOS

A causa de las transformaciones y mejoras que se están efectuando en los protectores de todos los abonados en la torrecilla de disposición de Teléfonos, se ruega a los señores abonados tengan en cuenta esta labor que obliga a interrumpir por un día o menos su comunicación.

Corresponde la incomunicación parcial para el lunes día 17 a los números 7, 9, 28, 32, 38, 80, 81, 102, 119, 120, 128, 137, 147, 150, 151, 157, 158, 159, 160, 165, 170, 178, 179, 184, 188, 192, 226, 342, 400, 406, 434, 435, 442, 443, 447, 463, 493, 550, 565, 574, 575, 576, 588, 623, 633.

Crónica militar

Orden general

Presentado en esta plaza el excelentísimo señor capitán general de la región, se hace cargo del despacho de los asuntos de la misma, cesando el excelentísimo señor general de división don Rafael Moreno y Gil de Borja que interinamente lo efectuaba.

Presentación

Se ha presentado en esta plaza el excelentísimo señor inspector de Sanidad militar D. Pedro León Giménez, nombrado para el cargo de inspector de Sanidad militar de esta región, haciéndose cargo de su cometido.

Destinos

El capitán médico D. Constantino Roldán Sevilla, de Lanceros de Borbón, al grupo de reserva en Alicante del 2.° regimiento de artillería de montaña, en comisión.

Concursos

Caballería.—Una plaza de capitán en el Depósito de recría y doma de la cuarta zona pecuaria (sección del Escorial) y otra de teniente (E. A.) en la sección de sementales de Trujillo.

Artillería.—Una plaza de comandante en la Fábrica de armas de Oviedo y otra de capitán en la primera sección de la Escuela Central de Tiro.

Sanidad.- Una plaza de comandante médico cirujano y la de capitán jefe del Laboratorio de análisis, ambas del hospital de urgencia de Madrid y la plaza de capitán médico, jefe del Laboratorio de análisis del hospital de Burgos.

Cargos de confianza

Los jefes y oficiales que desempeñan cargos de confianza en los cuerpos, unidades y dependencias del Ejército, continuarán en los mismos hasta fin de Junio del corriente año, en que se procederá a nueva elección.

Carreras de caballos

Se autoriza la concurrencia de jefes y oficiales a las carreras de caballos que han de celebrarse en Sevilla, durante los días 21, 23 y 25 del mes de Abril próximo.

Pensión

Se concede la de 328,50 pesetas anuales, a partir de 1.° de Agosto de 1922, abonable por la Delegación de Hacienda de Burgos, a D. Celestino Ibeas Ibeas, de Hurones, padre del soldado Basilio Ibeas Izquierdo.

CRÓNICA JUDICIAL

En el incidente sobre ejecución de sentencia del pleito de mayor cuantía, seguido entre D. Julio de Orive y don Julián Salanava, como tutor del menor D. Salustiano Miguel Sotero de Orive y Oteo, defendido por el joven y competente letrado D. Félix Macua, procedente del juzgado de Logroño, se ha dictado auto, por el que se declara no haber lugar a revocar el auto dictado por el juzgado de Logroño en 24 de Noviembre último y contra el que recurre el D. Julio de Orive, a quien se imponen las costas del recurso.

EL MEJOR MATERIAL
OPTICO
EUSTASIO VILLANUEVA
Plaza Mayor, 48

LA SEÑORA

D.ª CLAUDIA VARONA PUENTE

FALLECIÓ EL DIA 14 DEL ACTUAL,

en la villa de Estépar, a los 64 años de edad,

después de recibir los Santos Sacramentos y la bendición de S.S.

Q. E. P. D.

Sus desconsolados hijos D. Perfecto, D.ª Luciana y D.ª Cayetana; hijos políticos D. Alberto Pérez y D. Agustín Illera; nietos, hermanos, tíos y demás parientes

Al participar a los amigos tan sensible pérdida, les ruegan encomienden a Dios el alma de la finada, por lo que les anticipan las gracias.

Estépar 15 de Marzo de 1924.

NO SE REPARTEN ESQUELAS.

Burgos hace 30 años

Del DIARIO DE BURGOS correspondiente al jueves 15 de Marzo de 1894

La carpintería mecánica de Martínez se ha trasladado de Progreso, 1, al paseo de la Isla, frente al puente de Malatos.

—D. José Ramón Larrañaga, que había sido nombrado por ascenso secretario de la Comisión de Evaluación de Soria, ha sido destinado a Valladolid.

—En las próximas ferias de San Pedro y San Pablo se las entenderán Guerrita, Espartero y Jarana con toros de las ganaderías de D. Vicente y D. Félix Martínez, no sabiéndose aún de dónde procederán los de la tercera corrida.

Casa Sáiz

SOMBRERERÍA, 4

Hemos recibido una extensa colección de gorras de verdadera novedad para la actual temporada, incluso unas muy cómodas y elegantes para los deportistas.

De la Catedral

Oposiciones

A las ocho de la noche terminaron ayer las oposiciones a una plaza de beneficiado salmista.

La obra impuesta por el tribunal, con siete minutos de preparación, fué un motete al Santísimo, a solo de bajo y coro de voces, de que es autor don Leocadio Hernández, maestro de capilla de esta Catedral.

***

Esta mañana tuvieron las homilías en castellano los opositores al beneficio que dejó vacante don Prudencio Villoria.

***

Cuando esta tarde escribimos las presentes líneas se halla actuando el único opositor al beneficio con cargo de segundo organista, señor Jausarás.

Como pieza de libre elección lleva la Cuarta Sinfonía, de César Franck, al órgano, completando los ejercicios de hoy la obra impuesta para trasportarla, un acompañamiento a la capilla de música y versos de órgano en género fugado, imitativo y libre.

Mañana, el último ejercicio será escrito, con término de 24 horas; una fuga de cuatro entradas.

Automóvil de alquiler

conducido por su propietario

Precios sin competencia

Comodidad :: Seguridad

Unico en esta población establecido en los puntos que en la parada de coches tiene designados Martín del Barrio, Plaza Mayor (frente al Café Candela), plaza de Prim y Espolón (frente á Correos)

Avisos: Puebla, 46, 3.°, derecha.

CAFE CANDELA

Programa de las obras que mañana, durante el concierto «vermouth», de doce a una y media, ejecutará la aplaudida orquestina «Candela», cuyo éxito cada día es mayor:

1.ª Alsaciana, pasodoble.
2.ª Love Thon Lovest, fox.
3.ª Rigoletto, fantasía.
4.ª Ta bouche, vals.
5.ª La geisha, fantasía.
6.ª El baturrico, pasodoble.

Por la tarde, de dos a cuatro, y por la noche, de diez a doce, grandes conciertos.

TEATRO PRINCIPAL

Mañana domingo, a las siete, formidable sección de gran gala, con el insuperable estreno de la gran cinta, filmada recientemente, en cinco partes, titulada,

La víbora

y estreno de la cinta cómica, en dos partes,

AMOR FOGOSO

Butaca, una peseta)-(General, 0'25

El lunes, a las siete, estreno de la película de gran interés, en cuatro partes, titulada,

-0- EL DUODÉCIMO MANDAMIENTO -0-

y una graciosa cinta cómica, interpretada por CHARLOT.

Butaca, 0'75)-(General, 0'25

Ecos de sociedad

Ayer falleció en Estepar, a los 64 años de edad, la señora D.ª Claudia Varona Puente, a cuyos desconsolados hijos don Perfecto, D. Luciana y D.ª Cayetana; hijos políticos D. Alberto Pérez y don Agustín Illera y demás apreciable familia acompañamos en el sentimiento.

***

Mañana por la tarde saldrá de esta capital, nuestro estimado amigo Francisco de la Calle de la Vega, inspector de la C. A. S. «Numancia», con objeto de visitar esta provincia.

***

Anoche le fué administrado el Santo Viático a D. Francisco Alonso, jefe de comedor que fué en el Hotel París, estando el acto muy concurrido.

Hacemos fervientes votos por la salud del enfermo.

Orujos, anisados,

aguardientes, escarchados y toda clase de licores. Precios convenientes. Teléfonos 365 y 233.

Mariano del Barrio

NOTICIAS

El señor delegado de Hacienda ha hecho el siguiente señalamiento de pago de la mensualidad:

Día 18.—Retirados de tropa y cruces pensionadas.

Día 20.—Montepío Militar, Montepío Civil y remuneratorias.

Día 21.—Jefes y oficiales retirados de Guerra y jubilados.

Días 22 y 24.—Todas las nóminas, los que cobran por habilitado y retenciones.

Ayer, a las seis y media de la tarde, fué asistido en la Casa de Socorro, Florencio Martínez, de once años de edad, de una contusión y erosión en el ángulo externo del ojo izquierdo, que le causó otro chico con una piedra.

Cura y evita los catarros el coñac Argudo.

†

El lunes 17, a las diez de la mañana, se celebrará en la iglesia parroquial de San Lesmes Abad, Patrón de Burgos, el funeral de primer aniversario por el alma de la señora D.ª Fermina Rodríguez Calvo, viuda de D. Vicente Díaz, que falleció en igual fecha de 1923.

La familia ruega a sus amigos la tengan presente en sus oraciones y se dignen asistir a dicho acto, por lo que les anticipan las gracias.

Esa hermosa mujer de gracias juveniles, que avasalla por sus encantos y por la sonrisa alegre y tierna mirada, vivía días atrás presa de melancolía, mostrando tez pálida y vista ojerosa merced a los desarreglos de su organismo. Corregidos esos desequilibrios, devolvió el color a sus mejillas y a sus labios, y desde entonces no sabe explicar a sus amigas el beneficio de su restauración físico-moral obtenido con el uso del excelente tónico Jarabe de Hipofosfitos Salud, empleado con maravilloso éxito desde hace más de 30 años y aprobado por la Real Academia de Medicina. Rechace por falso todo frasco que no lleve impresas en rojo las palabras Hipofosfitos Salud en su etiqueta exterior.

Anoche, a las nueve y media, se declaró un pequeño incendio en la chimenea de la casa números 20, 22 y 24 de la calle de la Puebla, siendo sofocado poco después.

Hoy publica la *Gaceta* un decreto que dice:

«1.° Que se prohiba en toda España el empleo de pinchos en la conducción del ganado vacuno.

2.° Que se considere a los infractores de tal disposición como autores de los daños que sanciona el Código penal en su artículo 619 e incursos en la penalidad que en el mismo se preceptúa; y

3.° Que se recomiende por todos los medios posibles que se suprima el empleo de marcas de fuego en toda clase de ganado, a no ser que éstas sean aplicadas en el cuello u orejas.»

Ha sido ascendido a conserje de la Sucursal del Banco de España en esta ciudad D. José Ibeas Ortiz, que era ordenanza de la misma.

Para esta vacante se ha nombrado a D. Sixto Herrero Díaz.

Enviamos a ambos nuestra enhorabuena.

TIENDA-ASILO.—Se han suministrado 178 raciones en la cena de anoche y 300 en la comida de hoy.

D.ª Concepción Casado de Villegas, ha hecho un donativo de 200 pesetas, para las atenciones de este benéfico establecimiento, con motivo del aniversario de su hermana D.ª Petronila (que en paz descanse).

El *Boletín Oficial* publica hoy el repartimiento de las 1.337.809'15 pesetas, formado para cubrir gastos provinciales en el ejercicio del presupuesto de 1924-25.

Se asigna a esta capital la cuota de 238.966'09 pesetas.

Ayer llegó a esta ciudad, hospedándose en el Hotel París, D. Domingo Navarro y Navarro, cónsul de El Salvador en Las Palmas.

El señor Navarro, que ha venido a Burgos a cumplimentar al eminentísimo señor cardenal Benlloch, a quien fué presentado por el P. Joaquín Pérez Platero, profesor de la Universidad Pontificia, fué ayer recibido por su eminencia, quien le dispensó una afectuosísima y cariñosa acogida.

El señor Navarro, a cuya inteligencia y talento se deben numerosos proyectos, es el iniciador de la futura creación de las líneas aéreas entre la península y las Islas Canarias, y a su valiosa iniciativa une la creación del Real Aereo Club Gran Canaria, en su día uno de los mejores Clubs de Europa, cuyo grandioso proyecto fué aprobado por S. M. el Rey.

El señor cardenal regaló un autógrafo al señor Navarro, habiendo éste telegrafiado a Las Palmas de Gran Canaria su entrevista y la impresión gratísima que dedicó a aquella ciudad, en agradecimiento al homenaje que le dispensaron a su regreso de América.

Anoche marchó a Madrid el señor Navarro, satisfechísimo de su estancia en Burgos, de la que conservará grato recuerdo.

Las Franciscanas Misioneras de María han organizado una velada que en homenaje de bienvenida dedican a su eminencia reverendísima el cardenal Benlloch y que tendrá lugar mañana domingo, a las cinco y media de la tarde.

Presidirá la función su eminencia reverendísima.

Mañana, en el próximo ventorro de Las Veguillas, se celebrarán bailes públicos amenizados por afamados dulzaineros; se venderán ricos vinos claretes y meriendas.

BAR BURGALES.—Mañana se reciben percebes.

BAR ESPAÑA.—Mañana se recibirán percebes. Lain Calvo, número 17; teléfono 210.

SANTA RITA

CORSETERIA MODERNA

Altas novedades en corsés-fajas

: : : : : : y sostenes : : : : : :

MERCADO, 18

Sociedad Anónima «Alfares Castellanos»

Emisión de Acciones preferentes de dicha Sociedad

De conformidad con lo acordado en la Junta general de accionistas, celebrada por esta Sociedad el 16 de Diciembre de 1923, queda abierta en el Banco Crédito de la Unión Minera, Sucursal de Burgos, la suscripción a la emisión de mil veinte acciones preferentes de dicha Sociedad, de 300 pesetas nominales cada una, al tipo de la par y cuyas características son las siguientes:

1.ª Estas acciones devengarán un interés mínimo, fijo, de 5 por 100 de las cantidades efectivas desembolsadas, desde las fechas de sus respectivos desembolsos, después de haber cumplido las prescripciones necesarias respecto al pago y amortización de las Obligaciones.

2.ª Si no existiese utilidad suficiente para repartir ese beneficio, lo que faltare de él será abonado en los años sucesivos.

3.ª En el caso de que haya alguna cantidad a repartir como dividendo a las acciones ordinarias, será distribuída a las preferentes la cifra equivalente para que corresponda a estas dos clases de acciones el mismo tanto por ciento, con relación al capital que representan y sin perjuicio de haber cumplido, desde luego, con el compromiso que se establece en los dos primeros apartados para el pago del dividendo fijo a las acciones preferentes.

4.ª Las acciones preferentes serán amortizadas ajustándose en lo posible al cuadro de amortización de las Obligaciones; y en el caso de que algún año se amortizase mayor número de obligaciones de lo que con carácter forzoso se ha de hacer, se procederá lo mismo con las acciones preferentes.

La suscripción se llevará a cabo en el Banco antes citado y en sus Sucursales y agencias de la provincia, efectuándose el pago del 15 por 100 del valor de cada acción, ó sean, pesetas 45, como primer desembolso, contra la entrega de los correspondientes resguardos provisionales.

Esta suscripción se cerrará en cuanto quede cubierta, a cuyo efecto se destinarán para los accionistas hasta el día 8 del corriente y los siguientes para el público en general.

Información telegráfica y telefónica

Servicio especial del DIARIO DE BURGOS

Primera conferencia

Madrid.—3'20 t.

Benavente vuelve al teatro

VALENCIA.—La compañía de Lola Membrives estrenó anoche en el teatro de Apolo, el drama de D. Jacinto Benavente titulado *Más allá de la muerte*, obra en la que el autor ha querido desarrollar un tema basado en principios teosóficos, impropios de la representación teatral. El primer acto, exposición de la obra, fué aplaudido; el segundo, que termina con un gran efecto teatral, fué recibido con general agrado; pero el tercero no gustó. Lola Membrives estuvo insuperable en su papel y ayudó mucho al escaso éxito que obtuvo la obra.

Un incendio

VALENCIA.—A la una de la madrugada se ha declarado un importante incendio en la estación de transformadores eléctricos de la Sociedad Hidroeléctrica Española.

Rápidamente acudió al lugar del siniestro la brigada de bomberos. Se dice que el fuego se ha propagado a varios transformadores.

La Hidroeléctrica cortó la corriente en toda la red de la ciudad. En las imprentas de los periódicos quedó paralizado el trabajo a la una y media de la madrugada, y se ignora cuándo se reanudará.

De Santander

SANTANDER.—Ha anunciado para la semana próxima su visita a esta plaza y a la de Santoña, el capitán general de la región D. Ricardo Burguete.

—Se han dado las oportunas órdenes para que este año se celebre con gran solemnidad la jura de la bandera por los nuevos reclutas del regimiento de Valencia.

El acto tendrá lugar en la Avenida de Alfonso XIII, donde se dirá la misa de campaña.

—En la sala de oficiales de la comandancia de carabineros se ha celebrado un Consejo de guerra contra el carabinero Hipólito Vilondo Gómez, acusado del delito de disparo de arma de fuego.

Presidió el teniente coronel don Aurelio Rodríguez, y actuó de defensor el capitán del regimiento de Valencia don Vicente Herrera, quien solicitó la absolución.

La sentencia, que se cree será absolutoria, ha pasado a la aprobación del capitán general de la región.

Una detención

Anoche fué detenido el redactor de *El Sol* y corresponsal de *La Tribuna*, de Chicago, señor Ginestal, quien seguidamente ingresó en la cárcel.

En la redacción de *El Sol* y en el domicilio del señor Ginestal, se practicaron registros.

El presidente

En el ministerio de la Guerra ha despachado el presidente con los subsecretarios de Hacienda, Gobernación y Estado.

Luego recibió al alcalde de Segovia, al auditor señor García Otermín, al marqués de Villanueva y Geltrú, a don Pedro María Usera, D. Tomás de Ibarra, una comisión de exportadores de aceite de las regiones olivareras, a una comisión de la Cámara de Comercio de España en Ultramar y a otras varias personas.

Más visitas

En la Presidencia recibió Gómez Jordana a Cavalcanti, a una comisión de Barcelona y Bilbao, que fué a hablarle de los intereses de los españoles residentes en Acapulco de los Herreros (Argentina), al general Marina y al delegado de Hacienda en la alta comisaría de España en Marruecos.

Bonito viaje

LONDRES.—Un avión de transporte de los servicios aéreos París-Londres, con siete pasajeros, la tripulación y 400 kilos de peso en equipajes, ha cubierto la distancia París-Londres en una hora cincuenta y un minutos, lo que constituye el «record» del viaje.

La labor del Supremo

En la semana próxima, el Consejo Supremo de Guerra y Marina entenderá en los siguientes asuntos:

Lunes y martes, despacho ordinario.
Miércoles, fiesta.
Jueves, despacho ordinario.
Viernes, vista de la causa seguida contra el marinero García Casas, acusado de hurto.

Sábado, reunión del pleno, estudio de ascensos y asamblea de la Orden de San Hermenegildo.

Un buque perdido

LEAFIELD.—Se ha encontrado al viejo crucero «Sutlej», que con 13 hombres de tripulación ha estado catorce días perdido entre la niebla en el Mar del Norte.

El Almirantazgo lo tenía destinado a ser destruído, y sin las máquinas y desmantelado había salido de Rosyth para Belfast el 29 de Febrero, con dos remolcadores. A poco de salir del puerto se vió envuelto en una niebla espesísima, y ante su tardanza en llegar, salieron en su busca dos buques de guerra, auxiliados por más de 30 aviones y otros barcos auxiliares.

Hoy que se ha disipado la niebla, anuncia el Almirantazgo que el buque «Sutlej» se ha encontrado a 70 millas al Este de Peterhead y que la tripulación se encuentra en buen estado.

Drama en un templo

Esta mañana, a las nueve y media, se ha desarrollado un sangriento suceso en la iglesia de San Ginés.

La joven Purificación González, hija del exdiputado D. Alfredo González, había sostenido relaciones amorosas con Gonzalo Codina, de distinguida familia, las cuales dieron por terminadas hace ocho meses.

Después amenazó con matarla si se casaba con otro.

Enterado de que mantenía relaciones formales con otro joven, la siguió la pista.

Esta mañana, como todos los días, fué Purificación a la iglesia, que se halla frente a su casa, calle del Arenal, número 20.

Allí la esperaba Gonzalo, desde hacía tres cuartos de hora.

Al verle Purificación se santiguó y se dispuso a salir, pero la alcanzó su ex novio, quien, con una pistola, hizo dos disparos sobre la joven, que cayó ensangrentada sobre la escalera de piedra del atrio, junto a un puesto de flores.

El criminal arrojó el arma contra el puesto de flores y penetró en el templo, donde fué detenido por Mariano Villar, encargado de las sillas de la iglesia.

Allí exclamó: —No me detengan. Yo me entrego. He hecho lo que debía y estoy satisfecho.

Varias personas recogieron a la víctima y la llevaron a la Casa de Socorro del Centro, donde dejó de existir al poco tiempo de ingresar.

En el momento de cometer el crimen se celebraba en el altar mayor una misa y el sacerdote elevaba la Sagrada Forma.

Entre la concurrencia produjo el hecho gran emoción.

Purificación contaba 19 años de edad y hace dos que había salido de un colegio de monjas.

Accidente automovilista

CIUDAD REAL.—Al anochecer, en la carretera de Valdepeñas a Los Infantes, una camioneta que ocupaban nueve personas, a causa de haberse interpuesto un perro, se despeñó por un terraplén de gran altura.

Resultaron del accidente un muerto y cinco heridos graves. El automóvil de viajeros que hace el servicio entre Valdepeñas y Los Infantes recogió a los cinco lesionados.

El accidente ocurrió en las proximidades del caserío Pozo de la Serna; la camioneta se dirigía a Los Infantes para recoger mercancías con destino a la estación de Valdepeñas.

Del accidente resultaron heridos: José Antonio Gallego, Francisco Quijano, Manuel Martínez, Pedro Patiño, Esteban Urbano y Ramón Martínez; cuando los heridos eran conducidos al hospital de ésta, falleció Gallego.

De viaje

De Burgos, en cuyo penal ha sufrido condena, ha llegado el exconcejal de Barcelona y periodista D. Manuel Carrasco.

Esta noche saldrá para la ciudad condal.

Una colecta

Mañana se verificará en todas las iglesias de Madrid una colecta con destino al Patronato de enfermos.

La llevarán a cabo distinguidas señoritas.

MENCHETA.

INFORMACION MERCANTIL

BOLSA

MADRID	Anterior	Día 15
Interior 4 °/o. 1919. . .	71'50	71'50
Amortizable 5 °/o 1917. .	95'15	89'25
Exterior 4 °/o. . . .	87'75	88'50
Tesoros A. 1 Ene. 1924, 5 °/o.	102'50	102'25
Id. A. 4 Feb. 1924. 5 °/o.	105'05	102'25
Banco de España. . .	558'00	557'50
Hispano Americano. .	142'00	000'00
Central	115'00	000'00
Río de la Plata. . . .	62'00	62'00
Ferroc. Norte, acc. . .	316'50	000'00
Id. íd., obli. 6 °/o . . .	103'00	000'00
Id. M. Z. A., acc. . .	318'00	317'50
Id. íd., obli. 5 °/o . . .	87'85	00'00
Id. íd., obli. 6 °/o . . .	101'50	000'00
Azucareras, acc. pref. .	68'50	00'00
Id., acc. ordin.	32'00	00'00
Tabacalera	250'00	000'00
Cédulas hipotecarias 6 °/o.	108'65	108'65
Francos	35'70	36'00
Libras.	33'25	33'25
Dollars	7'65	7'77
Liras	33'50	00'00

BILBAO	Anterior	Día 15
Banco de Bilbao (c) .	1.670'00	0.000'00
Id. de Vizcaya (c). . .	1.333'00	0,000'00
Crédito de la Unión Minera (f).	556'00	000'00
Banco Vasco (c) . . .	630	000
Id. A. Comercial (c) .	200	200
Resineras (fin)	269'00	000'00
Hidroeléctrica 6 °/o .	97'25	00'00

Burgos

Cambio de los valores locales

Banco de Burgos (acciones).	dinero	400	pts.
Cpñía. de Aguas » »	»	115	°/o
» de » (obli. 4 °/o).	papel	95	°/o
El Porvenir (acciones pref.).	»	100	°/o
» (« ord.).	dinero	95	°/o
» (oblig. 1.ª hip.).	papel	101	°/o
» (» 2.ª hip.).	»	97	°/o
Ayuntamiento (oblig. 6 °/o).	dinero	103	°/o
» (» 4 °/o).	»	73	°/o

La nueva Isla de Cuba

ULTRAMARINOS ARCONADA

Se vende vino de Rioja, de las Bodegas Cooperativas, a 0'65 pesetas litro.

ALMIRANTE BONIFAZ, 11.—Teléfono 141

Mercados

En el Mercado cubierto

Huevos, de 2'20 a 2'30 ptas. docena; pollos, a 14 y 15 par; gallos, a 7 y 8 uno; conejos caseros, de 4 a 6 uno; corderos, de 15 a 20 uno; queso fresco, a 1'50 y 1'75 kilo.

Manzanas reinetas, a 0'80 y 0'90 kilo; manzanas corrientes, de 0'40 a 0'50; nueces, a 1; castañas, a 0'40 y 0'50; granadas, de 0'15 a 0'50 una; naranjas, de 0'30 a 0'60 docena; mandarinas, a 0'60 y 0'70 docena; coliflor, a 0'60 kilo; limones, a 0'15 uno; patatas, a 2'50 y 2'75 arroba; aceitunas, a 1'80, 1'60 y 1'40 kilo las negrillas; habas, a 1'20; guisantes, a 1'50.

Merluza, a 2'50 y 3 pesetas kilo; pescadillas, a 2 y 2'20; congrio, a 3'50; besugo, a 3; chicharro, a 1'20; platusas, a 1'60; anchoas, a 1 y 1'20; chirlas, a 3; lenguados, a 4'50, y lubinas, a 4'50.

— —

Burgos 15.—Alaga a 68 reales los 44 kilos;=ptas. 38'63 los 100 kilos.

Mocho a 74'50 los 42 y 1|2;=43'82.
Rojo a 74'50 los 42 y 1|2;=43'82.
Cebada a 35;=27'34 ídem.
Yeros a 72 los 44;=40'91 ídem.
Avena a 29;=27'88 ídem.
Harina, los 100 kilos, 52 pesetas.
Harinilla, 16'50 pesetas los 46 kilos; comidilla, 14 los 46; salvadillo, 8'50 los 34 y 1|2, y salvado, 9 los 34 y 1|2.
Entraron 500 fanegas.

Lerma 12.—En este mercado rigieron los siguientes precios:

Trigo mocho, 74 reales fanega; rojo, 73; centeno, 50; cebada, 40; algarrobas, 62; yeros, 65; lentejas, 100; avena, 32; garbanzos superiores, 220; regulares, 200; medianos, 180; alubias, 210; muelas, 65; patatas, arroba, 11.

Aceite, 108 pesetas arroba.

Vino blanco, 38 reales cántara; tinto, 34; claro, 38; vinagre, 34.

Cerdos al destete, 380; ídem de seis meses, 480; lanas, arroba, sucia 132.

Temporal muy bueno.

Precios en alza.

Salas de los Infantes 13.—Precios que han regido en este mercado:

Trigo mocho, 77 reales fanega; rojo, 74; centeno, 58; cebada, 46; avena, 36; yeros, 72; alubias, 200; muelas, 60.

Harina, 212 los 100 kilos.

Cerdos al destete, 55 pesetas;

En el Rastro se vendió: carnero a 4 pesetas kilo, ternera a 2'50.

Pieles de carnero, 6 pesetas; ídem de cabra, 7'50; ídem de cabrito, 3'50; ídem de cordero, 1'25.

Tiempo primaveral.

Los labradores estan atareados en la siembra de avena y cebada.

Valladolid 14—En el mercado del Canal se operó sobre 100 fanegas con un precio de 45'10 pesetas los 100 kilos (78 reales fanega). En el del Arco, entraron 150 fanegas, cotizadas de 45'10 a 45'38 pesetas los 100 kilos, o sea, de 78 a 78'05 reales fanega.

Palencia 14.—Trigo a 76'50 reales fanega, centeno a 53, cebada a 36, avena a 28.

Tiempo, bueno.

Medina de Rioseco 14.—Cotízanse las harinas de 52 a 55 pesetas los 100 kilos; salvado tercerilla a 4'50 los 11'50 ídem, cuarta a 3'50; comidilla a 2'50; salvado a 3.

En el detall entraron 560 fanegas de trigo, que se pagaron a 43'60 pesetas los 100 kilos; hay ofertas de partidas a 45 y solo pagan a 44'25, habiéndose vendido 3.500 fanegas a 44'25.

Cotízase el centeno a 33 pesetas 100 kilos, cebada a 28'50, avena a 30, yeros a 38.

Cerdos al destete, de 50 a 60 pesetas; a la canal a 50; corderos lechazos a 3 pesetas kilo.

Huevos a 2'25 pesetas docena.

Banco de Burgos

FUNDADO EN 1900

Este Banco compra y vende al contado valores del Estado y monedas de oro y billetes. Compra y vende en comisión toda clase de valores en las Bolsas nacionales y extranjeras. No cobra derechos de custodia por los depósitos de valores y alhajas en su cámara fuerte, construída contra todo riesgo de incendio y robo. Abre cuentas corrientes en pesetas y monedas extranjeras, recibe depósitos en metálico é imposiciones en Caja de Ahorros, y realiza, en general, todas las operaciones bancarias.

ULTIMA HORA
(Por teléfono)

Segunda conferencia

Madrid.—5'20 t.

En Palacio

Con el Soberano despachó el marqués de Estella.

Luego recibió a D. Pedro Poveda, conde de Castillo-Fiel, presidente del Sindicato de Bolsa de Madrid, D. Agustín Peláez, P. Ricardo Castellón y una representación de las Federaciones gallegas y de los Sindicatos agrícolas católicos.

Notas militares

El *Diario Oficial del Ministerio de la Guerra* publica hoy lo siguiente:

Destinando a los regulares de Ceuta, de plantilla, para formar el cuarto tabor, al comandante D. Pío Echevarría, capitanes D. Rodrigo Amador y D. Mariano Lombea, tenientes D. Francisco Viciolo, D. José Sánchez y D. Jesús Navarro, alféreces D. Narciso Colina, D. Félix Fuente, D. José Valle, D. Alfredo Moreno, D. Juan García, D. Víctor Alvarez, D. José Pérez, D. Gumersindo Villa y D. Antonio Viados.

También inserta la plantilla de suboficiales y sargentos.

—Disponiendo que la tercera y cuarta secciones de tiro realicen cursos en masa de ametralladoras y puntería en Carabanchel.

—Concediendo el pase a la reserva, con residencia en Madrid, al coronel de Artillería D. José Iriarte.

El precio de la carne

ZARAGOZA.—Se ha reunido la Junta provincial de Abastos para tratar del problema de la carne de carnero, en relación con el posible conflicto que puede entrañar la subida de precio que pretenden algunos tablajeros.

De la reunión se facilitó una nota oficiosa diciendo que teniendo en cuenta, según declaraciones de varios tablajeros, que el precio de 3'80 pesetas que rige actualmente, da un margen de ganancia suficiente, estima la Junta que es necesario contener el alza solicitada, atendiendo a los intereses de los consumidores.

Añade la nota que convencida la Junta de que la perturbación obedece más que nada a la deficiencia en la organización del abastecimiento, ha acordado que, por la alcaldía y una Comisión especial, se estudie la forma de llevar a cabo la municipalización del mencionado servicio.

Labor del Directorio

El Directorio prepara la publicación de un decreto sobre el Código rural.

Será de sentido amplio y democrático en lo que respecta a la unificación de los contratos.

En los nuevos estatutos se aborda lo que se refiere a la guardería rural, encargando a los pueblos de velar por la seguridad territorial.

Detalles de un suceso

Se conocen algunos detalles del crimen cometido esta mañana en la iglesia de San Ginés.

El padre del agresor es administrador de las fincas que posee la familia de la víctima.

Esta y su matador se conocieron siendo muy pequeños y mantuvieron relaciones cordiales, ya formalizadas, hasta hace un año, que quedaron rotas por la vida un tanto alegre que él hacía.

Codina estudiaba quinto año en la Escuela de Arquitectura.

De los dos disparos que hizo, uno solo alcanzó a Purificación, causándola una herida en la región frontal derecha.

La joven murió a los veinte minutos de ser herida.

Un tío de la víctima, que es magistrado, gestionó y consiguió que el cadáver no se llevase al depósito judicial, sino a su domicilio, donde mañana se le practicará la autopsia.

El criminal intentó suicidarse después de cometer el hecho, pero se lo impidió el sillero de la iglesia.

Fué puesto a disposición del juez del distrito de Palacio y luego prestó declaración ante el del Centro.

De Barcelona

BARCELONA.—Esta mañana fué atracado Juan Vecira, por tres individuos armados de pistolas, los cuales le robaron 4.000 pesetas en billetes, una cantidad en metálico, un reloj y una pluma estilográfica.

La policía logró detener a uno de los atracadores, llamado Vicente Ibáñez.

—Anoche, en el Arco de San Agustín, una mujer dió voces pidiendo auxilio, porque intentaban atracarla.

Acudió la policía, que logró detener a uno de los atracadores, quien al ser conducido a la comisaría, se dió a la fuga.

En su persecución hizo varios disparos al aire.

Yendo corriendo tropezó en el borde de la acera y cayó, siendo otra vez detenido.

A un sereno, que también le perseguía, se le disparó casualmente el revólver, hiriéndo al atracador en el pecho.

Mientras tanto la mujer que pedía auxilio desapareció.

Ayuntamiento que dimite

SEVILLA.—En la sesión celebrada por el Ayuntamiento, el concejal señor Peñalver hizo constar que ante los rumores de la inmediata sustitución de este Concejo, entendía que todos los que le integran debían hacer presente la dimisión de sus cargos al gobernador para que éste pudiera resolver con mayor facilidad.

El alcalde, señor Vázquez Armero, estimó acertada la propuesta, y en votación ordinaria se acordó que fuera la primera autoridad municipal quien en nombre de todo el Ayuntamiento presentara la dimisión total de éste.

Poco después estuvo en el palacio municipal el gobernador, general Perales, celebrando una larga conferencia con el alcalde.

De Melilla

MELILLA.—A causa del fuerte temporal de Levante se ha cerrado el puerto.

Los barcos se han refugiado en Cala Tramontana y la bahía.

—Hoy se han celebrado solemnes funerales por los muertos a bordo del crucero *Cataluña*.

Calvo Sotelo

VALENCIA.—En el rápido ha llegado el señor Calvo Sotelo.

Fué recibido por el capitán general, presidente de la Audiencia, alcalde y demás autoridades.

A las diez y media tuvo lugar en el gobierno civil una recepción oficial, que resultó brillantísima.

A la una se celebró un banquete en la Diputación.

Esta tarde, a las seis y media, dará una conferencia en la Universidad.

Mañana, a las once, dará otra conferencia en el Ateneo Mercantil; a la una de la tarde, comida ofrecida por los funcionarios del gobierno civil, y por la tarde, «lunch» en la Universidad. Por la noche regresará a Madrid.

MENCHETA.

El perrito de la casa
mira a los niños plantado,
cuando reparten el vino
SAN ROQUE JEREZ QUINADO,
para lamer las gotitas
que al darlo se han derramado.

Gran aperitivo tónico reconstituyente. De uso general, muy agradable.

Propietario: Tejada y C.ª, sucesor.—Areta (Alava).

Informes: Luis Labín, Fernán-González, 5, 3.°, Burgos.

Pida usted el Nuevo Manual de Contribución Industrial y de Comercio, en la Librería Internacional.

Pruebe usted el chocolate Quintanilla y seguramente le aceptará. De venta, en Paloma, 22, y en las principales tiendas de comestibles.

BAR MERCED
Gran casa de comidas.

Se reciben encargos para toda clase de comidas, desde lo más modesto a lo más elegante.

Se sirven desayunos, café y licores de las mejores marcas.

Vinos claretes superiores.

Se reciben mariscos todos los días.

No confundirse:

MERCED, 6 y 8
Frente al puente de Santa María

Admirable saldrá usted retratándose en casa de J. Montes, fotógrafo de la Real Casa.

San Juan, 63, entresuelo. Teléfono 413

CALZADOS VALCARCEL
LOS MEJORES DE ESPAÑA

Antes de hacer sus compras visiten los establecimientos de calzados de don José L. Valcárcel, donde encontrarán los mejores y más elegantes modelos de la presente temporada.

Nota.—Se arregla toda clase de calzado de piso de suela y de goma en el día, aunque no haya sido comprado en este acreditado establecimiento.

Casa central: Prim, número 2 (frente al gobierno civil).

Sucursal: Mercado, 3.—Burgos.

Paulino Díaz pone en conocimiento de su clientela y del público en general, que ha trasladado su taller de escultura, talla y grabado de la calle de Lain-Calvo 26, (Arco del Pilar) a la Puebla 33 (junto a los Baños de los Jardines).

Gran Pescadería del Cantábrico

San Lorenzo, 29 / BURGOS

Ponemos en conocimiento del público que este acreditado establecimiento ha introducido en él mejoras importantísimas para desenvolvimiento del negocio, en las que se podrá apreciar, no solamente la buena calidad de toda clase de pescados, sino también la baratura de los precios.

Servicio especial para encargos a domicilio, banquetes y establecimientos.

¿Desea usted recibir puntualmente su periódico, español o extranjero?

¿Tiene necesidad de comprar figurines, mensualmente?

¿Le agradaría adquirir una plumafuente, superior, garantizada, por muy poco dinero?

¿Le interesa conocer las últimas publicaciones españolas, francesas, etc.?

Diríjase siempre a la librería LAIN-CALVO y economizará tiempo y dinero.

HERNIAS de todas clases en hombres, mujeres y niños

Vientres voluminosos, descensos abdominales, relajaciones, eventraciones, riñón flotante y demás dolencias análogas, se alivian en el acto, corrigen muy pronto y se curan casi siempre con los modernísimos aparatos del reputado y verdadero ortopedista de Barcelona señor Torrent, de nombre oficialmente registrado.

Nada de falsedades ni rutinas: Es muy conveniente saber que todas las especialidades del tan conocido ortopedista señor Torrent son todas por él concebidas y creadas, constituyendo, por tanto, verdaderas y únicas maravillas ortopédicas completamente distintas y mucho más modernas y eficaces que todo lo conocido y de magnífico resultado siempre.

Desde muchos años, por toda una legión de curados agradecidos y por la inmensa mayoría de eminentes médicos que entusiastamente lo recomiendan, y para ellos mismos lo usan, es conceptuado en todas partes este verdadero ortopédico como una muy grande garantía para todos los pacientes, debido a sus repetidos éxitos, a sus múltiples curaciones logradas y a su honradez y seriedad de todos reconocida y apreciada.

El ortopedista señor Torrent, con el fin de que puedan curar sus males tantas personas como están sufriendo, y lo han solicitado, estará en Burgos y en el Hotel Universal, únicamente el viernes día 21 del actual, donde podrán visitarle los que lo deseen, y muy especialmente todos aquellos que, escamados y engañados por improvisados y mal titulados ortopédicos que nadie conoce ni nada entienden, han probado ya diversos aparatos sin provecho alguno, puesto que para nada les han servido; todos deben visitar con la más absoluta confianza al consumado ortopedista señor Torrent, para convencerse de que únicamente por medio de sus especialidades podrán lograr la salud y bienestar que no habían podido encontrar nunca.

Herniados todos: Hombres, mujeres y niños, acudid siempre a dicho especialista, ya que nada perdereis en visitarle, pudiendo, en cambio ganar mucho, y tened muy presente que estará en Burgos y en el Hotel Universal, únicamente el viernes día 21 del actual.

Notas.—Estará también en Haro el día 19, en el Hotel La Adela; en Vitoria el día 20, en el Hotel Quintanilla; en Valladolid el día 22, en el Hotel Imperial; en Medina del Campo el día 24, en el Hotel La Castellana, y en Palencia el día 25, en el Hotel Central, donde asimismo podrán visitarle todas cuantas personas lo deseen desde las nueve de la mañana hasta las dos de la tarde solamente.

Talleres y despacho en Barcelona, Unión, 13. Casa Torrent.

M. GUTIERREZ
MEDICO TOCOLOGO
DE LA BENEFICENCIA MUNICIPAL
Especialista en PARTOS, enfermedades de la MUJER y de los NIÑOS
Consulta de once á una
Almirante Bonifaz, 21. Teléfono 478

El café tostado marca «El Pato» llena todas las exigencias del público inteligente. Venta en todos los establecimientos. Por mayor, Simeón Tejada, Logroño.

IMPRENTA DE ANTONIO POLO
Calle del CID, 27, :: :: (frente a la :: :: :: Llana de afuera)
1.000 facturas talonarias trepadas y cosidas 14 pesetas
1.000 etiquetas envío con taladro 7 pts. 1000 papeletas 0.°
10.000 25 pts. 1.000 cartas y 1.000 sobres 18 pesetas.

La Unión y el Fénix Español

Seguros sobre la vida.—Seguros contra incencios.—Seguros de valores. Seguros contra accidentes.

Capital social: 12.000.000 de ptas. efectivas, completamente desembolsadas

Agencias en todas las provincias de España, Francia, Portugal y Marruecos.

60 AÑOS DE EXISTENCIA

Subdirector en Burgos y provincia: Luis Gallardo. Oficinas: calle del Progreso, 17, 1.°, derecha. Teléfono núm. 15.

Diario de Avisos

Notas religiosas

SANTOS DE MAÑANA:

Santos: Hilario, Taciano, Félix, Largo, Dionisio, Agapito, Patricio, Heriberto, Julián, Abrahám.

SANTOS DEL LUNES:

Santos: Patricio, José de Arimatea, Gertrudis, Pablo, Alejandro, Teodoro, Agrícola.

CULTOS:

Catedral.—Mañana, segundo domingo de Cuaresma, a las nueve y media procesión y acto seguido misa a canto gregoriano.

El tema del sermón, segundo de la serie, que mañana predicará el muy ilustre señor magistral, a las nueve y media, es como sigue:

El trabajo es ley divina, universal, inexcusable. Es falsear esta obligación pretender que el Estado la imponga a todos, o exigir de todos un trabajo material o de utilidad tangible. Caso de obligación indiscutible: la dura necesidad de procurarse el sustento. ¿Urge también la obligación de trabajar a los que no necesitan del trabajo para vivir? Sí. Una reserva necesaria: el sagrado reposo de la vejez. El concepto materialista del trabajo conduce a dividir la sociedad en dos zonas hostiles: la visión futura de los Elois y Morloks. La ociosidad embrutecedora; un texto de Salustio y otro del Evangelio. El trabajo freno saludable de concupiscencias. La estancia de García Moreno, estudiante, en París. La voz de la justicia social. Servir al Rey y servir a Dios.

—Pláticas doctrinales:

En la misa de doce (nave mayor), el M. I. Sr. Dr. D. Lorenzo Abad.

En la misa de seis y media (capilla del Santísimo Cristo), continuará el mismo que el domingo pasado, muy I. Sr. Dr. D. Ricardo Gómez Rojí.

—Misas de hora fija para mañana:

A las seis y media, en el Santísimo Cristo.

A las siete, ídem.

A las siete y media, ídem.

A las ocho menos cuarto, en el Sagrado Corazón de María (capilla del Cristo), San Juan de Sahagún (Reliquias) y Nuestra Señora de Gracia (capilla de Santa Tecla).

A las ocho, en el Cristo y en San José.

A las ocho y cuarto, en San Enrique y Santa Isabel, misa cantada.

A las ocho y media, en el Cristo, San Juan de Sahagún y en Santa Ana, cantada.

A las nueve, en el Cristo.

A las nueve y media, ídem.

A las diez, ídem.

A las diez y media, ídem.

A las once, ídem.

A las once y media, ídem.

A las doce, en la nave central.

Capilla del Santísimo Cristo (Catedral).—A las seis y media de la tarde rosario, plática y Angelus.

Orador para mañana y el lunes, don Eugenio Ortega Crespo.

Temas: «Oración dominical.—Explicación de las palabras Padre y Nuestro».

Parroquia de Santiago (Catedral).—A las seis y media de la tarde, rosario, Vía-Crucis y Miserere cantado.

San Lesmes.—A las tres, Vía-Crucis después del rosario.

San Lorenzo.—A las seis y media, Vía-Crucis.

Santa Agueda.—A las tres, Vía-Crucis.

Carmen.—Mañana, función mensual del Santo Escapulario y último día de los ejercicios.

Por la mañana, a las ocho, celebrará el santo sacrificio de la misa y distribuirá la comunión a los fieles el eminentísimo señor cardenal arzobispo de Burgos.

Por la tarde, a las seis y media, rosario, novena de San José, sermón, procesión, exposición y reserva, dándose la Bendición Papal con indulgencia plenaria.

NOTA.—Las celadoras de la Semana Devota, desde la Inspección 1.ª hasta la 14 inclusive, se reunirán en Junta especial, bajo la presidencia del P. Director, mañana, a las cinco de la tarde.

Les recuerda el P. Director no se olviden de llevar cada una la plantilla de su coro.

Merced.—Mañana, a las cuatro y media de la tarde, tendrán su Junta mensual los celadores del Apostolado de la Oración.

Capuchinos.—El lunes, 17, a las once, tendrá lugar la reunión de la Junta directiva de la V. O. T. de S. Francisco (Sección de hermanas).

NOVENA DE SAN JOSE

Capilla de San José (Catedral).—Por la mañana, a las ocho menos cuarto, y a continuación misa.

Por la tarde, a las seis.

San Lesmes.—A las seis y media de la tarde.

San Lorenzo.—A las siete de la tarde.

San Nicolás.—Después de la misa de nueve y media.

San Cosme y San Damián.—A las seis y media de la tarde.

A las ocho, misa en el altar del Santo.

Santa Agueda.—Por la mañana a las ocho, y seis y media de la tarde.

Boletín Oficial

El número correspondiente al día de hoy contiene lo siguiente:

Gobierno civil.—Repartimiento entre los pueblos de las cantidades señaladas por contingente provincial.

Circular dejando sin efecto los concursos anunciando para proveer en propiedad las plazas de secretarios municipales que se hallan vacantes.

Providencias judiciales y anuncios oficiales.

Audiencia

Señalamientos para el 17 de Marzo:

AUDIENCIA PROVINCIAL

Juicio oral procedente del juzgado de Miranda de Ebro, contra Felipe Diomedes Izarra, sobre estafa: Ponente señor Valverde; Abogado Licenciado Amézaga (D. B.) Procurador Villangómez; Secretaría del Licenciado Soto.

Consultorio Médico Municipal

Consultas para el día 17.

Medicina y Cirugía, de once y media a una.

Niños, de tres a cuatro.

Obstetricia y Ginecología, de tres a cuatro.

Garganta, nariz y oídos, de seis a siete.

Vacunación antitífica y antivariolosa, todos los días, de once y media a una.

Nota.—Es imprescindible la presentación de la cartilla.

Hacienda

Libramientos para el lunes:

D. Alberto Aparicio; D.ª María Santos de la Fuente; D. Miguel Escobar; don Carlos Sarmiento; D. Gaspar González.

Registro civil

Defunciones.—María Alonso García, de Quintanapalla, 6 años, Villalón, 49.

Nacimientos.—Ninguno.

Estado del tiempo

Observaciones meteorológicas del Instituto en el día de hoy:

Barómetro.—A las ocho de la mañana, 686'7; a las cinco de la tarde, 685'7.

Temperaturas.-Máxima sombra, 12'0; mínima sombra, 0'4.

Dirección del viento.—A las ocho de la mañana, E.; a las cinco de la tarde, NE.

Regimiento lanceros de Borbón

4.° DE CABALLERIA

El día 28 del actual, a las once de la mañana, en el cuartel que ocupa este regimiento, se verificará la venta, en pública subasta, de dos yeguas de desecho que tiene el mismo, teniendo en cuenta que es condición precisa, para su adjudicación, ser agricultores o ganaderos, presentando los recibos de contribución rústica o pecuaria, según previene la R. O. C. de 11 de Junio de 1916 (C. L. núm 144), siendo el importe de este anuncio a prorrateo entre aquellos a quienes se adjudiquen.

Burgos 13 de Marzo de 1924.—El comandante mayor, Salvador Portillo.

Imprenta del DIARIO DE BURGOS

Amortiguador de choques

Hartford

Marcha más suave.—Manejo más sencillo

Esto es lo que se logrará instalando los AMORTIGUADORES DE CHOQUES «HARTFORD» en cualquier automóvil. Los vehículos marchan con la mayor suavidad en los caminos más accidentados. Los ocupantes no van dando saltos y no se estropea el coche.

Modelos especiales para coches FORD, a un precio excepcional.

Diga la marca, modelo y año en que fué construído su automóvil y gratis le será indicado el tipo necesario y coste de su instalación por el

REPRESENTANTE EXCLUSIVO PARA ESTA PROVINCIA

GARAGE MODERNO.-Plaza de Alonso Martínez, número 2.-BURGOS.

ANUNCIOS ECONÓMICOS

2.000 corsés faja, con goma seda, para señora, a 2'95 uno.
CASA SALDOS.—Almirante Bonifaz, 15.

LECHE vista ordeñar, se vende en la vaquería de la calle Santa Cruz, 22, a veinticinco céntimos cuartillo. Servicio a domicilio.

CASAS EN VENTA. Por voluntad de su dueño se venden las casas números 43 y 45 de la calle del Emperador, en el barrio de San Pedro de la Fuente, juntas o separadamente. Para tratar, dirigirse en el mismo a Gregorio Ortega, Villalón, número 6.

SE ARRIENDAN dos locales, propios para industria. Informará D. Rafael Dorao, Avellanos, 7, 1.°

SE VENDE, completo o separado, una fachada con dos cierres metálicos, dos puertas vidrieras, dos puertas de entrada con dos cerraduras, y una luna escaparate; todo ello en buen estado. Informarán, Comercio de Tejidos de Balbino Muro, plaza Mayor, 28.

SE VENDE una estufa y una zafra para aceite, de 35 a 40 arrobas. Progreso, 17, estanco.

TABERNEROS. Vendo seiscientas corambres muy baratas. Botería de Lucio G. de Abajo, Merced, 36.

SE CEDEN camas, con pensión entera o sólo para dormir, en casa céntrica, habitaciones económicas, ventiladas y con sol, vistas a la calle, limpieza esmerada. Para informes: Laín Calvo, 65, portería.

MONTE. Se desea comprar uno de gran extensión de pastos, leña y caza, terreno poco áspero, ondulado y próximo a camino o carretera.
Dirigir ofertas a Julio de la Puente (Carbones Mieres), Espolón, 2 y 4, Burgos.

TRASPASO. Se hace de un taller de carpintería. Razón, Vitoria, 14.

EN el ventorro de Cesáreo, carretera de Madrid, distante dos kilómetros de esta capital, se arriendan habitaciones para viviendas, con cuadras espaciosas para ganaderías. Para tratar, con su dueño, en el mismo.

3.000 metros tejido novedad. Gran ocasión, a 0'95 metro.
CASA SALDOS.—Almirante Bonifaz, 15.

PAPEL para envolver. Se vende. Razón, en esta Administración.

TRASPASO. Se hace de un acreditado establecimiento de vinos y comidas. Para tratar, en el mismo, Santa Dorotea, 26.

VENTA de un automóvil Ford, seminuevo, ruedas desmontables, puesto en marcha. Se vende muy barato. Razón: Cordón, 4, principal.

MÁQUINA «Singer». Se vende barata, en Tenerías, 15, 1.° (San Pedro de la Fuente)

SE VENDE, en buen uso, un carro atartanado, con muelles, y un caballo de cinco años, enganchado, de siete cuartas, junto o separado. Para tratar, con su dueño, San Pablo, 10, botería, R. Sancho.

VERDADERA GANGA EN BRIVIESCA. Por no poderlo atender su dueño, se traspasa la acreditada casa de comidas y viajeros «El Eje Burebano». Para informes, en la misma, Simeón Fuente.

PIANO MANUBRIO. Se vende uno en buen uso. Informes: Eleuterio López, en Sasamón.

LIQUIDACIÓN VERDAD DE CALZADO. Por traslado de local a la calle de Santander (casa del señor Escudero), se liquidan a precios baratísimos infinidad de artículos de caballero, señora y niños. Modelos modernos y de absoluta garantía, que ruega vean antes de hacer sus compras. Luis Hortigüela, Moneda, 16.

SE ARRIENDA un piso y cuadras en el Hospital del Rey. Informará, Lorenza Gutiérrez, plaza del Sobrado, 8.

SE NECESITA un medio oficial de herrería, informará, Gregorio González, en Villatoro.

SE VENDEN: Una berlina de tres asientos interiores, seminueva; una cesta de cuatro asientos; un coche de ocho asientos interiores, y un camión de caballos. Informarán, en Bermeo, D. Felipe Atucha, o en Burgos, D. Eleuterio Ruiz Castilla, Vega, 22.

4.000 metros franelas piqué gamuza, a 1'75 metro.
CASA SALDOS.—Almirante Bonifaz, 15.

GRAMÓFONO. Se vende, sin bocina, en inmejorables condiciones, con más de 50 discos dobles, Informes: Avellanos, 5, principal, derecha.

AMA DE CRÍA. Se ofrece, casada, de 23 años de edad, leche de 15 días, para criar en su casa. Para informes, dirigirse a Valeriano Santa María, en Olmillos de Sasamón.

SE VENDE una vaca, de veinte días parida, garantizada a once azumbres. Para tratar, Nicanor Movilla, en Briviesca.

DEPENDIENTE. Se ofrece, con tres años de práctica en el ramo de tejidos y ferretería. Informará: Santiago Alonso Mayo, calle Guindas, en Benavente (Zamora).

SE VENDE alfalfa seca, en buenas condiciones. Razón, dehesa de Villandrando, Quintana del Puente (Palencia).

SE OFRECEN dos oficialas modistas, una muy adelantada, y también para sastrería. Razón, Casa Saldos, Almirante Bonifaz.

BICICLETAS, una de carretera y otra de carreras, con dos piñones, vendo de ocasión y completamente nuevas, por ausencia. Tinao, Prim, 24.

TRASPASO. Se hace de un comercio de quincalla y paquetería en Briviesca, con muy buena clientela. Informes: viuda de Lino Medina, en dicha villa.

VENDO dormitorio y comedor, completos; el comedor de nogal americano, con aparador, trinchero, mesa y seis sillas; el dormitorio de caoba de Cuba, verdad, con cama para matrimonio, armario de dos lunas, tocador, dos mesitas, dos butacas y dos sillas; todo de verdadero estilo inglés, de sólida y muy buena construcción.
Ebanistería de José Riera, San Juan, 49.

BICICLETAS. Se venden dos, por ausencia de su dueño, ambas de excelente marca y en perfecto uso. Razón, Calera, 39, 1.°, izquierda.

CASA. Se vende la número 56 de la calle de Santa Clara. Informarán, Isla, 15, 2.°

8.000 metros percales batista, gran colección, colores garantizados, a 1'60 y 1'90 metro.
CASA SALDOS.—Almirante Bonifaz, 15.

ESCRIBIENTE. Se necesita en el Juzgado Municipal de esta capital, preferido con conocimientos judiciales.

EXTRAVÍO de una oveja cornacha, pintada en la cabeza, de negro. Se gratificará a quien la entregue o avise a Gregorio Pardo, en Arroyal.

INTERESANTE AL PÚBLICO. En la carbonería de Francisco Trimiño, Sanz Pastor, 15, se ha recibido la nueva galleta de Asturias, de inmejorables resultados y superior calidad, a precios económicos, donde también encontrarán ovoides y carbones vegetales.

AMA DE CRÍA, leche de 4 días. Se ofrece para casa de los padres. Informará, Gabriela Hernández.—Cevico de la Torre (Palencia).

SE ARRIENDA una casa con una cuadra, junto o separado, y se vende un cerdo semental. Para tratar: Federico Arnáiz, carretera de Madrid.

10.000 metros pañete fantasía, muy fuerte, a 1'40 metro.
CASA SALDOS.—Almirante Bonifaz, 15.

Correas para transmisión, de cuero, superior curtición inglesa

Grandes existencias en las medidas más corrientes.

Precios sin competencia, más barato que en fábrica.

J. M. VILLANUEVA : ESPOLON-TEATRO

Se venden AUTOBUSES

De construcción modernísima / De 20 a 30 asientos / Con luz y arranque eléctricos y su entrega inmediata

Dirigirse: CARMELO ALONSO
RENTERÍA (Guipúzcoa)

EL CENTRO.-Gran peluquería Plaza Mayor, 4 :: Teléfono núm. 244 (junto al Círculo de la Unión)

Ultimos adelantos en aparatos de desinfección.—Masaje eléctrico á rayos violeta.—Chamuscador eléctrico para el pelo.—Secador eléctrico para el lavado de cabeza.

Los niños de pecho no deben tomar leche de vaca

Coagula en el estómago, y como el niño no tiene la resistencia del ternero (para el que la Naturaleza hizo otra leche) para digerirla, gran parte de ella se va en las deposiciones, y tarde ó temprano enferma del aparato digestivo.

Si la leche está condensada, cocida ó esterilizada, aún es más difícil de digerir. Eso suponiendo que esté buena, que es difícil que un día ú otro no la tome mala. Y lo mismo ocurre con la leche de cabra, y aún es peor la de oveja.

El GLAXO es la mejor leche de vaca apropiada al estómago humano. No coagula en el estómago y le digieren total y rápidamente los niños desde que nacen, y se crían ó ayudan á criar maravillosamente. Una lata basta para ver el aumento de peso y cómo duerme mejor, por desnutrido ó enfermo que el niño esté. Úsese el biberón Glaxo.

El GLAXO es insustituible para ancianos, convalecientes y enfermos, y para embarazadas y señoras que crían, á las que aumenta la leche.

Aviso muy importante

Cuando el niño necesita empezar á tomar alguna harina que le prepare para la alimentación sólida, que suele ocurrir cuando tiene diez ó doce meses, nada como la HARINA MALTEADA de la CASA GLAXO, que es la última palabra de esa clase de alimentos. Está purificada y privada del amargo perjudicial que suelen tener esas harinas, que por eso otras casas las venden mezcladas con productos azucarados que lo disimulen. Se puede tomar con leche, pero con GLAXO es mejor. Exíjase que sea HARINA MALTEADA de la CASA GLAXO. Véndese en tiendas de comestibles, farmacias y droguerías.

Importadores exclusivos para España, Portugal y Marruecos: **Sebastián Tauler y C.ª, Montera, 18, Madrid**

Casas que venden el GLAXO: Fabián Barriocanal, Cid, 17; Amézaga y Cano, Espolón, 30; Viuda de Justo Martínez, Plaza Mayor, 45; Sra. Viuda de Llera, Plaza Mayor, 33; Juan Bartolomé, Plaza de Prim, 21, y otras.

Representante en Burgos: VIUDA DE FRANCISCO ALCALDE ORIVE.

Plaza Mayor, 42 y Lain-Calvo, 9

CASA MUNGUIA

Teléfono núm. 88 Burgos

Gran casa de tejidos, pañería y confecciones de caballero, señora y niños

Gabardinas impermeables a 90, 100, 110 y 125 pesetas.

Traje de paño lana a 45, 50, 60, 70 y 90 pesetas.

Traje de gabardina, forma sport, desde 90 a 150 ptas. Confección fina.

Traje de paño y abrigo trinchera por 200 pesetas. Gran éxito de venta

Puños piqué a 1'50 pts. Idem plancha a 1'25

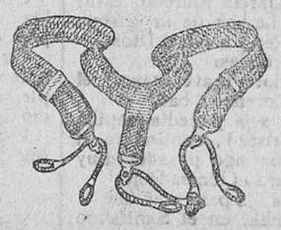

Tirantes a 1, 1'25, 2'50 y 3 pesetas.

Ligas a 0'50, 0'75 y una peseta

Calcetines a 0'40, 0'50, 0'60, 0'75 y una peseta.

REGALAMOS

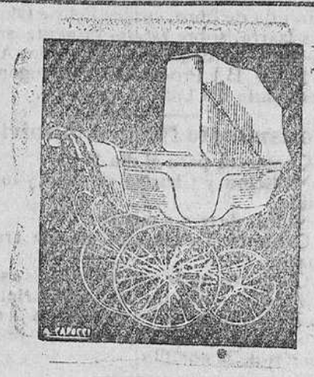

12

COCHES-CUNA DE LUJO PARA NIÑOS

DE UN VALOR NO INFERIOR

a 250 pesetas cada uno

o su importe en metálico

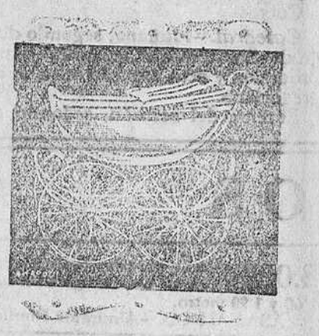

a las madres

que alimentan sus criaturas con la nutrición natural popular

MAIZ Y AVENA

Fijarse en las DOS palabras

Nuestro MAIZ Y AVENA es, por la cuidadosa transformación de sus materias nutritivas, en forma fácilmente digestiva,

un excelente alimento para niños

Se compone de la tan nutritiva fécula de flor de maiz y la tan fortificante HARINA DE AVENA, especialmente cocida y tostada, conteniendo en estado natural gran cantidad de albúmina, materias grasas e hidrocarbónicas y, además, substancias minerales, como sal fosfórica, ácid. licit., fósforo y hierro, que asignan tanta importancia en la nutrición de las criaturas y que dan a nuestro producto su grandísimo valor.

Preparada con leche, en forma de papilla, MAIZ Y AVENA es un alimento verdaderamente ideal, sobre todo en el desarrollo ya avanzado de la criatura.

Debido a la torrefacción de las primeras materias empleadas,

NUESTRO MAIZ Y AVENA NO SE AGRIA

Fíjese bien en las DOS palabras MAIZ Y AVENA y que cada paquete cueste **pesetas 1,25**

Cada paquete lleva la hoja explicativa para obtener facilmente

Los 12 coches-cunas de gran lujo, para niños que regalamos

De venta en las buenas tiendas de comestibles de toda España.

GUSTAVO FLAMME Y COMPAÑIA. PRODUCTOS ALIMENTICIOS.—SAN SEBASTIAN

Holland América Line de Rotterdam

Servicio rápido.—Nueve días á la Habana

El nuevo y magnífico vapor de 25.000 toneladas de desplazamiento

VOLENDAM

Saldrá de Santander el 30 de Marzo, de La Coruña el 31 y de Vigo el 1 de Abril, y el

RYNDAM

de 22.070 toneladas, saldrá de Santander el 20 de Abril, de La Coruña el 21 y de Vigo el 22.

Precios del pasaje en tercera clase: Habana, 424 pesetas; México, 482'75.

Para toda clase de informes dirigirse á los agentes señores D. Francisco García, en Santander; Pérez Ullivarri é Hijos, en Bilbao; López y Sánchez, en Coruña, y D. Joaquín Dávila y Compañía, en Vigo.

Arboles frutales y maderables

Se venden. Para pedidos, diríjanse á Isidoro Valpuesta, calle de Panaderas, número 5, Palencia.—Se remiten catálogos gratis.

La gravedad de su mal está en esa tos, que la cree usted pasajera. Curará radicalmente con JARABE ORIVE.

TRACTORES

MOTORES

para usos industriales y agrícolas a precios de liquidación.

AGENCIA STUDEBAKER

Valencia, 295.—Barcelona

Con el sudor de tu frente, ganarás el sustento de tu vida

Labrador que al ser de día
aparejas tu ganado,
y en terreno bien labrado
depositas la semilla.
¡Oh dicha! ¡oh maravilla!
Bendito Dios, y alabado,
que cuidas los intereses
del trabajador honrado.
Mil gracias, Señor amado,
por tu excelsa protección,
que me indicaste, Señor,
ir a comprar la semilla
en casa de Agustín Gil,
que no hay otro en Castilla
que venda cosa más fina.
Por que es una bendición,
y lo sabe esta nación
y lo sabe el extranjero,
que no hay género mejor
que cueste menos dinero.

Importantísima casa de semilla y aperos de labranza.

«La Regeneración del Labrador».

Agustín Gil y Gil. Santander, 1.

COMISIONISTAS

Se necesitan, en todas las cabezas de partido y pueblos grandes de la provincia de Burgos, agentes activos para trabajar asunto de verdadera importancia en el ramo agrícola.

Dirigirse, pidiendo detalles, a C. Martínez, Llana de Afuera, 1 y 3, Burgos.

Un buen consejo

En la calle San Lorenzo,
21, hay maravillas.
Dirija sus pasos presto
Pregunte por la Churrilla,
Y le enseñará chorizos
De calidad exquisita,
Ricos jamones, manteca,
Extraordinarias morcillas,
Y los ricos salchichones
Que se comen con la vista.

Reclutas de cuota

CASA CAMARERO

Duque de la Victoria, núm. 19

Uniformes kaki, desde 55 pesetas.

Idem paño y capote a precios convencionales.

DUQUE DE LA VICTORIA, 19.

RESFRIADOS, TOS, CATARROS, ASMA, BRONQUITIS, RONQUERA, etc.

PASTILLAS MORELLÓ

OBRAN POR INHALACIÓN Antiséptica y Balsámica del Eucaliptol Sávia de Pino y Bálsamo de Tolú, al disolverse en la boca. Su uso puede ser ilimitado.

Fábrica de libros rayados

(MOVIDA POR ELECTRO-MOTOR)

Mayores / Diarios / Copiadores / Actas

Encuadernaciones / Fábrica de cajas de cartón

Enrique Martínez :: Lain-Calvo, 12, Burgos

Casa de Saldos

ALMIRANTE BONIFAZ, 15

Todo el que quiera aprovecharse, llegó el momento

Colchas piqué, tamaño grande, á 6'75 pesetas una.
Cortes de colchón, cutí satinado, á 8'90.
Refajos, punto, á 1'25 y 1'75.
Cortes de traje para caballero, impermeable, á 11.
Toallas felpa, á 0'60.
Ligas, á 0'50.
Calcetines seda, reforzados, á 1'75 y 2'25.
Camisas caballero, batista y franela, á 4'50 y 4'90.
Sábanas, tamaño grande, á 4'75.
Camisetas caballero, gamuza y cheviot, á 1'75.
Corsés faja, garantizados, á 4'50.
Idem seda y sedalina, á 8 y 10.
Trapos cocina, semi unión, á 0'45.
Delantales cocina, semi unión, á 1'25.
Bufandas pirineo, grandísimas, á 1'75 y 2'25.
Paños higiénicos (estuche media docena), á 2'90.
Hay muchos artículos más, imposible de detallarse, á precios increíbles.

Almirante Bonifaz, 15. CASA DE SALDOS

CALLOS

Si sufre usted de los pies, es porque quiere. Compre hoy un tarro del patentado

UNGÜENTO MÁGICO

y en tres días se verá libre de callos y durezas, juanetes y ojos de gallo.

Pruébelo y quedará asombrado. Pídalo en farmacias y droguerías, 1'50.

Depósitos en Burgos: Amézaga y Cano, Espolón, 30, y Justo Martínez, Plaza Mayor, 25.

C.ías Marítimas y Francesas

C.ía G.le Transatlántica — Sub-Atlántica y C.ías Chargeurs Réunis

Línea Brasil - Uruguay - Argentina

Servicio quincenal con salidas fijas y sin transbordo desde el puerto de BILBAO para RIO DE JANEIRO, MONTEVIDEO y BUENOS AIRES.

PROXIMAS SALIDAS:

Día 28 de Marzo, GROIX. | Día 9 de Mayo, DESIRADE.
» 11 de Abril, BELLE ISLE. | » 23 de Mayo, FORMOSE.
» 25 de Abril, HOEDIC. | » 6 de Junio, LIPARI.

Admitiendo pasajeros de primera, preferente, tercera especial y tercera clase.

Precio en preferente. . . . 551'25 pesetas, incluído impuestos.
Precio en tercera especial. 442'50 » » »
Precio en tercera clase . . 412'50 » » »

Línea extra rápida de Burdeos para Río de Janeiro, Santos, Montevideo y Buenos Aires

PROXIMAS SALIDAS:

El día 5 de Abril el vapor correo exprés MASSILIA.
El día 3 de Mayo el vapor correo exprés LUTETIA.

Admitiendo pasajeros de gran lujo, lujo, primera, segunda y segunda intermediaria.

Línea postal de Bilbao, Habana y Veracruz

El día 5 de Abril el vapor correo ESPAGNE.
El día 5 de Mayo el vapor correo CUBA.

Admitiendo pasajeros de lujo, medio lujo, primera, segunda, preferente y tercera clase.

Línea postal Santander - Habana - Veracruz

SALIDAS: 22 Marzo, vapor CUBA; 22 Abril, vapor LAFAYETTE.

Para informes y billetes de pasajes, dirigirse á los agentes de la Compañía

Sres. Félix Iglesias y C.ª, Arenal, 6, Bilbao. Teléfono, 9672

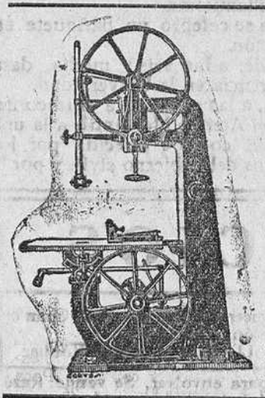

Talleres de fundición y construcción de maquinaria

Armentia, Mendi y Corres

Barrio del Prado (Industrial Alavesa)

TELÉFONO 583

VITORIA

Especialidad en maquinaria para trabajar madera. Máquinas sierras de cinta y circulares. Carros para el aserrado de grandes troncos. Cepilladores. Tupís. Tornos. Barrenos. Aparatos de soldar sierras de cinta. Mordazas. Máquinas de afilar cuchillas, etcétera. Accesorios.

Presupuestos gratis á quien los solicite

Banco de Ahorro y Construcción

SOCIEDAD COOPERATIVA DE CRÉDITO

Domicilio social: Prim, 5, Madrid

Capital suscrito desde Noviembre de 1923: 15.000.000 pesetas.

OPERACIONES PARA SUS SOCIOS:

Edificaciones y compra de fincas rústicas á plazos. Cuentas corrientes. Créditos. Préstamos.

El inspector de Burgos y su provincia, Gerardo Moreno, Puebla, 21, 2.°

Automóviles

DODGE BROTHERS

El más sólido, más práctico y estudiado especialmente para las carreteras de España

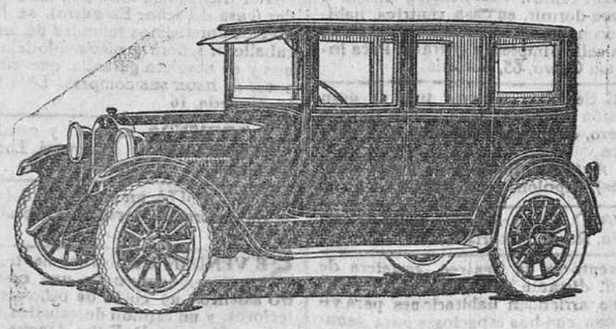

NUEVO MODELO 1924 CON GRANDES PERFECCIONAMIENTOS

Completo, con cinco ruedas, todas equipadas.

RIGARDO DE DAMBORENEA.—Gran Vía, número 31, BILBAO. Teléfono 1.118.

AGUAS DE CUCHO

Sulfurosas, cálcicas, nitrogenadas, muy radioactivas

Curan todas las enfermedades de la piel, sangre y huesos

DE VENTA EN FARMACIAS Y DROGUERIAS