Diario de Burgos

ÚLTIMOS TELEGRAMAS Y NOTICIAS DE LA TARDE

Año XXXIII. Núm. 9.932.—Burgos / Imprenta, Redacción y Administración: Vitoria, 16, bajo. Teléfono 165 / Sábado 20 de Octubre de 1923

✝

LA SEÑORA

DOÑA FRANCISCA BLANCO SANTIAGO

ha fallecido en el día de hoy,

después de recibir los Santos Sacramentos

R. I. P.

Su desconsolado esposo D. Manuel Arca (industrial de esta plaza), hermana D.ª Ramona, sobrinos y demás parientes

Ruegan á sus amigos se dignen encomendar á Dios el alma de la finada y asistir al entierro y funeral que tendrán lugar en la iglesia parroquial de San Lesmes Abad, Patrón de Burgos, el primero, mañana, domingo, á las once de la mañana, y el segundo el lunes 22, á las nueve, por cuyos actos de caridad cristiana les quedarán agradecidos.

Burgos 20 de Octubre de 1923.

Vivía: San Lesmes, 2.

El duelo se despide frente á las Siervas de Jesús.

✝

EL SEÑOR

DON MARTÍN HERRERA MARTÍNEZ,

INDUSTRIAL DE ESTA PLAZA,

ha falleeido en el día de hoy, á los 53 años de edad,

después de recibir los Santos Sacramentos y la bendición apostólica de Su Santidad

Q. E. P. D.

Su desconsolada madre D.ª Agueda Martínez; hijos D. Martín, D.ª Agueda, D. Antonio, D.ª Carmen y D.ª Fidela; hijos políticos D. Manuel López y D.ª Oliva Valenciano; hermano D. Crisanto; hermanos políticos D.ª Lucía Hernández D. Mauricio López Mendive, D.ª Petra González, D. Longinos González y D. José González; sobrinos, primos y demás parientes

Ruegan á sus amistades asistan al entierro y funeral, que por el eterno descanso del alma del finado tendrán lugar en la iglesia parroquial de San Pedro y San Felices, el primero mañana domingo, á las diez de la mañana, y el segundo el lunes 22, á la misma hora, por cuyo señalado favor les quedarán sumamente reconocidos.

Burgos 20 de Octubre de 1923.

Casa mortuoria: Alfareros, 11.

El duelo se despide en el sitio de costumbre.

NO SE REPARTEN ESQUELAS.

GRAN TINTORERIA

MOVIDA A VAPOR Y FUERZA ELECTRICA

JOSÉ MASIP

Tintes sólidos y modernos sobre toda clase de tejidos, lana, seda ó algodón, teñidos á la muestra.

Lutos en ocho horas. Limpieza en seco y bien perfeccionada.

Se tiñen toda clase de ropas de militar y sacerdote, así como también impermeables.

Tienda-despacho: Lain-Calvo, 31. — Talleres: calle del Hospital Militar, 5.

TELÉFONO 286

PRONTITUD :-: ECONOMIA :-: ESMERO

VILLALAIN, médico dentista

Horas de consulta:

de diez á doce y de tres á cinco

Calle de Vitoria, número 28

DOCTOR MUÑOZ CASAS

Enfermedades génito-urinarias y de la piel

Consulta de once á doce y de cuatro á seis

Económica los domingos, para obreros, de once á doce

Calle de San Juan, 52 y 54, 2.º

DOCTOR C. URRACA

OCULISTA

Consulta de doce á dos.-Gratis á los pobres

Lain-Calvo, 18, principal.

DOCTOR URETA DEL VAL

OCULISTA

Consulta: de diez á doce y de cuatro á seis

Gratis á los pobres

Duque de la Victoria, número 19

(antes plaza del Arzobispo)

AMEZAGA Y CANO

Farmacia.—Espolón, 30

En esta farmacia se prepara por electrolisis el hiperclorito de sosa neutro, antiséptico por excelencia, según procedimiento de los Doctores Carrel y Dakin.

Disponemos asimismo de una autoclave para toda clase de esterilizaciones.

En medicamentos y específicos, los más modernos.

DOCTOR PADILLA

PARTOS Y ENFERMEDADES DE LA MUJER

Consulta de doce á una y de cuatro á cinco

DIATERMIA

Santocildes, 10, 1.º—Teléfono 511

DOCTOR LOPEZ GOMEZ

EX PROFESOR DEL INSTITUTO RUBIO, DE MADRID

Especialista en garganta, nariz y oídos

Espolón, 42, entresuelo

Consulta: de diez á una de la mañana

DOCTOR MARDONES

MEDICO DENTISTA

ESPECIALISTA

EN ENFERMEDADES DE LA BOCA Y DIENTES

Horas: de nueve á doce y de tres á seis

San Juan, 63, 1.º, derecha

RAYOS X

LUIS MARTINEZ OLMOS

DEL HOSPITAL DE SAN JUAN

Consulta de Medicina general y especialmente de pulmones y corazón

De doce á dos.—Calle Vitoria, núm. 20, 1.º

EL MEJOR MATERIAL

OPTICO

EUSTASIO VILLANUEVA

Plaza Mayor, 48

Intereses provinciales

La riqueza agrícola y pecuaria

II

Fomento pecuario

Tres bases fundamentales son necesarias para el fomento y mejora de la ganadería nacional:

Primera. *Higiene y Sanidad Pecuarias.*—La Ley y el Reglamento de Epizootias vigentes, son completos en cuanto á las enfermedades infecciosas, é incompletos con relación á las evitables.

Estas enfermedades evitables, que no se evitan, causan estragos enormes en la ganadería, y esto es lo que se precisa reformar en dichas disposiciones. Tal como está redactado el Reglamento de Epizootias, deja á la voluntad del ganadero la inmunidad de sus ganados y con ella, la duración y peligro de contagio. Debe, pues, modificarse su capítulo VI haciendo obligatoria la vacunación preventiva de todas las reses expuestas al contagio de cualquier enfermedad evitable que exista en el término municipal y limítrofes. Pero si esto es eficaz para detener el mal, no lo es para impedir su difusión. Las guías sanitarias que se expiden en estos casos son una medida ideológica, pero no práctica, tal como está redactado; de nada sirve que la guía no se expida si el ganadero traslada ó vende las reses sanas, pero contaminadas y estas reses transitan indocumentadas propagando las enfermedades. Para evitar esta falta y peligro, basta con obligar á la Guardia civil á exigir dicha guía á los conductores de ganados, como lo hace al pedir la licencia á los cazadores.

Esta medida bastaría por sí sola para evitar el traslado de reses peligrosas y con ello circunscribiría las epizootias, en la mayoría de los casos, á sus puntos de presentación.

Para la reforma del Reglamento de las epizootias, debe consultarse á la Inspección general de Higiene Pecuaria dependiente del ministerio de Fomento.

Segunda. *Economía.* — Para el fomento y mejora de la ganadería no basta atacar las enfermedades que diezman los ganados ni evitar su difusión. La salud depende en general de su estado de nutrición y, por lo tanto, del mejor, más sano y más apropiado y económico sistema de alimentación.

Una de las causas de la ruina de los ganaderos y hasta de la emigración, consiste en los malos métodos de cultivo.

Todas las parcelas improductivas ó poco económicas, deben volver á ser terrenos de pastos; todos los dedicados á cereales, deben ser intervenidos por personal técnico para la rotación económica de las cosechas. No basta con sembrar trigo y más trigo por ser el cereal más caro en el mercado, si resulta el menos económico en el campo. Con las gramíneas deben alternar las leguminosas y aún éstas en mayor cantidad: el trigo da pan, las leguminosas dan carne; la decadencia de la raza hay que buscarla aquí.

Hay que establecer prados artificiales de que tan necesitados estamos, productores de heno que sirva de reserva para el invierno y no tenga que verse obligado el ganadero rural á vender su ganado ó parte de él, por imposibilidad de mantenerlo, precisamente en la época en que más depreciados están los mercados, por ser muchas las ofertas, la inmensa mayoría debidas á estas causas.

No basta con esto; la repoblación forestal es un problema de urgente necesidad: en los terrenos altos esteparios, en las laderas de los montes de inclinación de 40 grados, debe abandonarse su producción actual para repoblarlos. Las aguas torrenciales y aún las no torrenciales arrastran estas tierras á los bajos, y los arroyos se encargan de llevarlas á los ríos y éstos al mar. Es precisa la repoblación para contener estas tierras y condensar el vapor de agua, sanificar y purificar la atmósfera, además de obtener madera y pastos. ¿Qué número de cabezas podrían sostenerse con sólo repoblar los terrenos poco menos que improductivos?

Tercera. *Comercio.* — La industria lanera española se surte, en general, de lanas australianas y americanas; á las industrias peleteras les ocurre lo mismo. El problema de las subsistencias llegó á enfocarse buscando su solución en la importación de carnes americanas en buques provistos de cámaras frigoríficas. La Argentina sueña con adquirir el mercado español. Esto ha sido un error que ha ocultado un agio. España no es ni puede ser una nación consumidora, sino productora; España no ha de ser mercado para los demás, sino buscadora de mercados para sí.

Las lanas españolas van á los Países Bajos, mientras Cataluña trabaja con las extranjeras. La protección á las industrias nacionales no puede ni debe traer como consecuencia la ruina de la producción nacional. Si la solución de la vida más económica consiste en adquirir á bajo precio las primeras materias, no deben buscarse mercados de baja cotización, sino abaratar los nacionales. Foméntese, pues, nuestra producción, que aquí se dan los medios, y protéjasela por medio del arancel. Este únicamente debe favorecer la importación de sementales que se crean necesarios para la mejora de las razas españolas y la de las vacas lecheras mientras España no produzca las necesarias. Al mismo tiempo debe favorecerse la exportación del exceso de lo producido.

Por último; se echan de menos leyes previsoras y, más que estas, procedimientos ejecutivos para hacerlas cumplir, y evitar la usura en los campos.

Esbozado queda á grandes rasgos lo que consideramos digno de estudio para solucionar el magno problema agro-pecuario. Esta Cámara no regateará los esfuerzos y trabajos que sean precisos para prestar su apoyo á los complejos estudios que son necesarios para encauzarlo acertadamente, y termina el bosquejo de tan trascendental asunto, después de exponer su criterio, opinando, que para el mejor éxito de las soluciones, el Estado debe limitarse á la parte concerniente á la protección de la agricultura y la ganadería, encargando á sus Cámaras Oficiales sean ellas las creadoras de los campos de demostración y las que se encarguen de organizarlos, teniendo en cuenta los múltiples aspectos que ofrece esta empresa en cada provincia, para con su celosa actuación lograr los frutos ambicionados, sin emplear nunca su fuerza en perturbar resoluciones ministeriales, ni mezclarse en otra política que la sana y moral propia de su misión y para la viabilidad de lo propuesto, deben estar dotadas de medios económicos propios, á fin de que puedan desenvolverse con holgura, y hasta investirlas de poder ejecutivo encaminado á hacer respetar las leyes relacionadas con los asuntos de su jurisdicción, sin perjuicio de someterlas á la periódica inspección de sus funciones para llegar á la supresión de las que no respondan á la confianza en ellas depositada. Implantando todo lo dicho, entendemos se daría un gran paso para el mejoramiento de la producción y bienestar nacionales.

Dios guarde á V. E. muchos años.

Burgos 15 de Octubre de 1923.—El presidente, *José María Moliner.*

De la provincia

SALAS DE LOS INFANTES

En el día de hoy se ha fijado en las principales calles de la población un bando de la Alcaldía, prohibiendo, entre otras cosas, que los establecimientos de bebidas y los cafés están abiertos después de las ocho y media y once y media de la noche, respectivamente.

***

Son varios los vecinos de esta villa que piensan ingresar en el somatén que se organice en la misma.

***

Ha sido trasladado al hospital militar de la corte, bastante mejorado, el soldado natural de esta villa Esteban García García, que resultó herido en los campos de Melilla por metralla el día 28 de Agosto último.

Mucho celebraremos que tenga pronto un completo restablecimiento.

***

Ha regresado de Madrid, á donde se había trasladado para acompañar á su madre, D.ª Nieves del Río, esposa del conocido propietario D. Jorge Hernáiz.

El corresponsal.

18 Octubre.

CARAZO

Hemos tenido el gusto de saludar á las simpáticas y bellas señoritas Paqui- y Aurora Azcona Marañón, hijas del industrial señor Azcona, de Sestao (Bilbao), que han llegado á este pueblo con el fin de pasar unos días al lado de su primo señor Marañón, practicante de esta localidad y gran amigo nuestro.

***

Como en los días anteriores, ha llovido copiosamente en esta región. Los labradores están haciendo una labor de siembra excelente, pudiéndose dar esta operación casi por terminada.

Nuestra enhorabuena á los suíridos y honrados labradores.

El corresponsal.

Cruz Roja

Ambulancia urbana

Se ruega á todo el personal de tropa de la misma, que el próximo domingo 21, á las diez de la mañana, se presente en traje de paisano en el domicilio social, con el fin de enterarle de asuntos relacionados con la Asociación.

El oficial ayudante, *José María Ortega Mur.*

Automóviles de alquiler

conducidos únicamente por sus propietarios

«LOS DOS CHAUFFEURS»

Progreso, 5)(Teléfonos 487 y 498

«CLUB DEPORTIVO CASTILLA-BURGOS»

Campo de deportes LASERNA

El domingo 21 de Octubre, á las cuatro en punto de la tarde, se celebrará un interesante partido de «foot-ball» entre el primer equipo del UNION CLUB, de Miranda de Ebro, y el del club local DEPORTIVO CASTILLA-BURGOS, figurando en ambos equipos notables jugadores

El ferrocarril Santander-Burgos-Soria-Calatayud

En *El Pueblo Vasco*, de Bilbao, y con el título «El puerto de Bilbao, la zona de su influencia y sus comunicaciones ferroviarias», se inserta un artículo del presidente de la Cámara de Comercio de aquella capital D. Angel de Jausoro, y una comunicación que dicha entidad ha dirigido al presidente del Directorio.

En el citado artículo el señor Jausoro hace extensas consideraciones sobre el presente y el porvenir de aquel puerto, en las que trata de la necesidad de aumentar su zona de influencia, principalmente en Castilla, pues ésta—dice—es el mercado de Vizcaya, y el de Bilbao el puerto de Castilla.

Todo ello no sirve más que de preámbulo al estudio del ferrocarril Santander-Valencia, que hace después, y en el que, tras de poner de relieve los inconvenientes de que, según el articulista, adolece, hace una comparación de este trazado con el que aquella Cámara tiene en estudio por Ezcaray á Soria, obteniendo consecuencias favorables á este último.

Y dice al final que la Cámara de Comercio de Bilbao no persigue otro fin que defender los intereses de su puerto, pero que no se opone al triunfo de empeños que pueden ser compatibles con los suyos.

A continuación publica el referido periódico la comunicación dirigida al presidente del Directorio y que copiamos íntegra, para que el lector saque consecuencias de su comparación con las anteriores palabras.

Dice así el documento:

«Excelentísimo señor:

La Cámara de Comercio, Industria y Navegación de Bilbao, acatando preceptos establecidos por su Reglamento y á virtud de la misión que le está encomendada, ha de abstenerse cuidadosamente de intervenir ni opinar en asuntos políticos, y en el actual momento, como en todas las demás ocasiones, á esta norma de conducta ha de atenerse, porque entiende que el mejor modo de contribuir á la prosperidad nacional, es el de ajustarse al estricto cumplimiento de los fines que le son confiados. Así, pues, este Gobierno, como todos los Gobiernos constituídos, hallará siempre en esta Corporación la más pura, leal y entusiasta colaboración, en todo aquello que es deber primordial de las Cámaras de Comercio.

Estimamos que en la labor emprendida para lograr notas de austeridad en los gastos y de equidad en la distribución de los impuestos, ha de ser siempre útil el consejo leal de las clases contribuyentes.

Mas no es este momento el más propicio para detallar las aspiraciones de la Cámara de Comercio de Bilbao, tantas veces y por tan diversos modos expuestas; pero sí para manifestar noblemente, que el cercenamiento de puestos y de sueldos que se realiza, debe también extenderse á toda suerte de obvenciones que, sin justificación, encarecen el ejercicio del Comercio (alguna actualmente en estudio de implantación); como también á todos aquellos organismos, alimentados con cargo al presupuesto, cuyo funcionamiento, utilidad y eficacia son dudosas, cuando no nulas.

Y, en sentido inverso, cree la Cámara de Comercio de Bilbao, que conviene mucho tener en cuenta que, en interés de todos, deben mantenerse en el capítulo de gastos, cuantos amparos sean necesarios ó convenientes al mayor rendimiento de la Economía Nacional, al progreso y desarrollo de nuestra Industria, de nuestro Comercio y de nuestra Navegación, haciéndoles totalmente nacionales en la medida de lo posible.

Pues en el orden de las protecciones de condición económica, como en el de las de carácter espiritual ó moral, cualquier gasto parecerá bien, si es bien administrado, como cualquier economía mal producida ó impuesta, podría ser causa de quebrantos de entidad.

Poco ó mucho lo que se gaste, y esto lo han de determinar las necesidades de la Nación (y, en consecuencia el Gobierno de Su Majestad), debe gastarse bien. Importa poco que se gaste mucho, si se gasta bien; pero importa mucho que se gaste poco, si se gasta mal.

Y terminamos repitiéndole el ofrecimiento de colaboración de esta Cámara de Comercio y deseándole todo género de aciertos para bien y engrandecimiento de la Patria.

Dios guarde á V. E. muchos años.

Bilbao 29 de Septiembre de 1923.—El presidente en funciones, *Valeriano Balzola.*

Excmo. Sr. Presidente del Directorio Militar.

Madrid.»

TEATRO PRINCIPAL

Ayer debutó la compañía Moreno Romeu, que hará la temporada de Tenorios.

Pusieron en escena la comedia de Felipe Sassone, titulada *A campo traviesa.*

Fué cuidadosamente presentada, destacándose la labor de Matilde Moreno, José Romeu que matizó muy bien un tipo argentino, y Francisco R. Ros, excelente actor ya conocido.

El trabajo de todos los demás mereció los aplausos del público.

EN LAS ESCLAVAS

NUEVA CAPILLA

El jueves próximo 25, se abrirá al público la nueva capilla en la casa de las religiosas Esclavas del Sagrado Corazón de Jesús.

Todos los días habrá misa fija á las siete, ocho y nueve, y los domingos y días festivos á las once.

Por la tarde, además de la bendición con el Santísimo, á las tres y media, se rezará todo el año el santo rosario á las cinco, al cual seguirá la bendición y reserva solemne.

Crónica militar

Academias militares

Dispuesto por Real orden de 17 de Agosto último (*Diario Oficial* número 180) que el año próximo no haya convocatoria para ingreso en las Academias militares, los aspirantes que tenían algún ejercicio aprobado han de sufrir, con la consiguiente interrupción de sus estudios, la incertidumbre de su porvenir. Y como de la nueva organización que se ha de dar al Ejército pudiera derivarse que la suspensión de las convocatorias durase más de un año, y que se innovara el régimen militar escolar; con el fin de evitar en lo posible perjuicio á dichos aspirantes, y armonizando los intereses de éstos con los del Estado, se dispone:

Primero. En los meses de Mayo próximo y de 1925 podrán presentarse á examen en las Academias Militares, con el mismo plan y bases que sirvieron para la convocatoria última y fueron publicadas por Real orden circular de 16 de Enero del corriente año (*Diario Oficial* núm. 12), los aspirantes que en la actualidad tengan aprobado por lo menos el segundo ejercicio del primer grupo.

Segundo. Los que en dichos exámenes fueren aprobados en la totalidad de los ejercicios obtendrán plaza en la Academia cuando sea llamada para ingresar la primera convocatoria, debiendo someterse al régimen que para entonces se establezca.

Los que en dichos exámenes no aprobasen todos los ejercicios, no podrán alegar derecho alguno para nuevo examen.

Repatriación de tropas

El Directorio ha dado órdenes á los comandantes de las zonas del protectorado de Marruecos para que los soldados del cupo de 1920 sean repatriados á la mayor brevedad.

Pensiones

Se conceden para abonar por esta Delegación de Hacienda:

De 1.650 pesetas anuales á D.ª Felipa Lapuerta Comintre, residente en Burgos, huérfana del interventor militar de distrito, retirado, D. Gregorio Lapuerta Gómez.

De 449'50, á Félix Sebastián Ortega y Angela Fernández Castillo, residentes en Pinilla de los Moros, y padres del cabo de Artillería Baldomero Sebastián Fernández.

Orden de la plaza

El martes próximo 23 del actual y hora de las diez, tendrá lugar en la sala de justicia del regimiento de infantería Lealtad, bajo la presidencia del señor coronel del mismo D. Juan Menéndez Martínez, la celebración del consejo de guerra ordinario de cuerpo, para ver y fallar la causa instruída contra el soldado del citado regimiento Salvador García Morales, por el delito de insulto de obra á superior, ejerciendo funciones fiscales el capitán de caballería D. Rafael Ibáñez de Aldecoa.

Automóvil de alquiler

conducido por su propietario

Precios sin competencia

Comodidad :: Seguridad

Unico en esta población establecido en los puntos que en la parada de coches tiene designados Martín del Barrio, Plaza Mayor (frente al Café Candela), plaza de Prim y Espolón (frente á Correos)

Avisos: Puebla, 46, 3.º, derecha.

Burgos hace 30 años

Del DIARIO DE BURGOS correspondiente al viernes 20 de Octubre de 1893

LA SOLEDAD, Agencia funeraria, Lain-Calvo, 30 y 32, teléfono núm. 14.

Coronas fúnebres desde tres pesetas en adelante, habiéndose recibido las últimas novedades de París en pluma, raso, terciopelo y porcelana.

Esta casa se encarga de alumbrar y decorar los nichos y sepulturas en los días de los Santos.

—Nuestro colega *El Fomento* propone nuevamente que se dé el nombre de *El Divino Valles* á una calle ó plaza de esta ciudad.

La idea nos parece altamente laudable.

—Desde mañana comenzaremos á publicar semanalmente una entretenida serie de problemas recreativos, estableciendo para los primeros que envíen la solución premios consistentes en obras literarias.

—Nuestro paisano el canónigo de Zaragoza D. Pedro Blanco ha experimentado en su estado bastante agravación, habiéndosele administrado en la tarde de ayer los Santos Sacramentos.

—El Excmo. Sr. D. Clemente Martínez del Campo, gobernador que fué de Zaragoza, y natural de Villahoz, saldrá en breve con dirección á Madrid, donde desempeñará un alto cargo.

Ferias en Lerma

Durante los días 1, 2 y 3 de Noviembre próximo tendrá lugar en esta villa la tradicional y renombrada feria titulada de los Santos, que por el mucho tiempo que lleva establecida es considerable el número de feriantes que á la misma concurren, poniéndose á la venta cereales, maderas y ganados de todas clases, haciéndose infinidad de transacciones, teniendo locales para la comodidad de los asistentes y diversiones públicas

Lerma 19 de Octubre de 1923.—El alcalde, *Pedro Domingo.*

DEL DÍA

En defensa de los Ayuntamientos de Guipúzcoa

Leemos en *El Pueblo Vasco*, de San Sebastián:

«La Comisión provincial de esta Diputación ha tomado un plausible acuerdo, encaminado á defender los prestigios y la honorabilidad de los municipios guipuzcoanos, confundidos con los del resto de España en la disposición por la que fueron suprimidos con el propósito de acabar con las corruptelas existentes en la Administración municipal.

A tal efecto, la Comisión provincial se ha dirigido á todos los Ayuntamientos de Guipúzcoa, rogándoles que en un plazo breve le remitan las actas de arqueo y constitución de los nuevos municipios, efectuada en 1 de Octubre actual, con objeto de reunirlas y enviarlas al Directorio para que pueda apreciar cómo la administración municipal de Guipúzcoa, modelo digno de ejemplo, merecía una excepción que hubiera sido justo premio á una labor honrada y admirada de todos.

Aplaudimos la idea de la Comisión provincial, y celebraríamos mucho que diera resultados favorables, determinando al Directorio á darla merecida satisfacción á los Ayuntamientos guipuzcoanos».

LA IGLESIA DE LAS TRINAS

Continúa la suscripción

	PESETAS
Un matrimonio modelo de virtud.	25
Unos señores devotos de la Santísima Trinidad. . .	15
Los padres de una religiosa de esta Comunidad. . . .	25
D.ª Caridad y D.ª Angelita Bolívar.	50
D. Luis Martínez Olmos. . .	15

***

Las cantidades se entregarán en el convento de las Trinas, Casa de Banca de D. Isidro Plaza y confitería de la señora viuda de Diez de la Lastra.

Ecos de sociedad

Colonia Aragonesa.—Mañana, á las doce, se reunirá ésta en la Cámara de Comercio.

***

En esta capital ha fallecido el anciano médico D. Gregorio Monzón García.

A su desconsolada esposa D.ª Ricarda Fernández y demás familia enviamos nuestro sentido pésame.

***

En el día de hoy ha dejado de existir el conocido industrial D. Martín Herrera Martínez.

Descanse en paz y reciban su apenadamadre D.ª Agueda Martínez, hijos y demás familia la expresión de muy sentido pésame.

***

Hoy celebra su fiesta onomástica nuestro querido amigo D. Juan Gonzalo, antiguo comerciante de esta plaza.

Muy enhorabuena.

***

De Larache ha llegado, por pocos días, el capitán de Intendencia D. Juan Esteve Gonzalo.

JOYERÍA DE MODA
PLAZA MAYOR, 58
TELEFONO 422
BURGOS

De Correos

Enormidad patente

Mientras se ha venido diciendo por el Poder público que no era posible llamar para que presten servicio activo á los 260 funcionarios de Correos, excluídos injustamente, hay una conducción aérea de Sevilla á Larache, que lleva de 20 á 25 cartas, y que cuesta al país la cantidad de *tres mil pesetas diarias*, sí, *tres mil pesetas*, no crea el benévolo lector que es errata de imprenta.

Un cartero honorario.

NOTAS DE «SPORT»

Reina gran entusiasmo entre los aficionados del «Club Deportivo Castilla-Burgos» por presenciar el partido amistoso que mañana celebrarán en su campo de deportes Laserna, contra el primer equipo del «Unión Club», de Miranda de Ebro.

Forman en la línea del equipo local Valdivielso, Paco, Landía, Mundaca ó Amador, Vázquez, Rilova, Pardo Blanco, Montero, Abad y Cándido, y de reservas todos los del segundo. Como pueden ver los aficionados es un buen equipo, que nos proporcionará momentos de emoción y jugadas vistosas.

Se ruega al público se abstenga de saltar al campo mientras el descanso.

Los señores socios pueden recoger en el Club los carnets y localidades, y en las taquillas, antes de la hora del partido.

El equipo forastero llega en el provincial de las 11'30, rogando á todos los socios y jugadores estén en la estación para acompañar á la Directiva que bajará á recibirlos.

ASA.

Instrucción Pública

Se desestima la reclamación presentada por D.ª Julia Verano, contra el nombramiento de D.ª Irene Gutiérrez, para la auxiliaría de párvulos de Valmaseda (Vizcaya).

—Ha sido nombrado maestro interino de Arauzo de Miel, D. Teodoro Domingo Morán.

Orujos, anisados,

aguardientes, escarchados y toda clase de licores. Plazos convenientes. Teléfonos 365 y 233.

Mariano del Barrio

NOTICIAS

Hemos recibido el número 4 del *Boletín de la Comisión Provincial de Monumentos Históricos y Artísticos de Burgos*, tan interesante como los anteriores.

He aquí el sumario:

«El Arco de Fernan-González», por Teófilo López Mata.—«Artistas burgaleses (Diego de Siloe)», por Luciano Huidobro. — «Noticias históricas del doctor Zumel», por Domingo Hergueta.—«La hidalguía en las merindades de Castilla», por Julián García Sáinz de Baranda.—«Piedra sepulcral extraña», por Julio M. Santa Olalla.—«El castillo de Mazuelo de Muñó», por L. H.—«Investigaciones», por L. H. y D. H.—«Crónica de la Comisión», por José Sarmiento Lasuén.

Visite usted mañana la exposición que hace la Sedería Modelo.

Hoy han sido inutilizados 100 kilógramos de pescadillas, 50 de agujas, dos de congrio y 10 de percebes, por no reunir condiciones para el consumo.

Ha fallecido en esta capital D.ª Francisca Blanco Santiago.

Acompañamos en el sentimiento á su desconsolado esposo D. Manuel Arca, industrial de esta plaza, y demás familia.

Mañana, desde las ocho, hará viajes desde la Librería Internacional á Quintanapalla, con motivo de la anunciada cacería de galgos, la «canoa automóvil» que este verano ha hecho el servicio á Fuentes Blancas.

Ayer, á las diez y media de la noche, en el camino de Villalón, sufrió una caída del caballo que montaba, Sergio Cantabrana, de treinta y seis años.

Un amigo le condujo á la Casa de Socorro, donde fué asistido de una fuerte contusión en el codo derecho, con gran edema, que impide la exploración.

Para ver correr bien las liebres y los galgos es preciso tomar una copita de coñac «Argudo».

Sobre las seis y media de la tarde del 17 del corriente, al pasar por entre las bodegas de Castrillo de la Vega, Teodoro Martín de Valmaseda, le salió al encuentro su sobrino Gumersindo Martín de Valmaseda Juez, de treinta años, quien le disparó un tiro de revólver, hiriéndole de pronóstico reservado en el labio superior, y dándose á la fuga.

Detenido por la guardia civil, en su domicilio, fué puesto á disposición del juzgado.

No puede hablarse de naciones muertas, sino de pueblos debilitados, los unos por causa de la holganza y de vicios, los más por exceso de trabajos y de preocupaciones. Un organismo sano, resiste toda suerte de contrariedades y contribuye á que el cerebro del hombre esté lleno de optimismo; todo lo contrario acontece con el enclenque. Hay, pues, que ayudar á la naturaleza con un tónico, y esto se consigue tomando antes de las comidas el Jarabe de Hipofosfitos Salud, que mantiene sus prestigios durante 33 años de existencia por encima de sus similares. Puede rechazarse por ilegítimo el frasco que en la etiqueta exterior no lleve impreso con tinta roja Hipofosfitos Salud.

IMPRENTA DE ANTONIO PULO CALLE DEL CID 27
1.000 Cartas y 1.000 Sobres timbrados, 18 ptas. 1.000 Etiquetas de envío 7 ptas.
IMPRENTA DE ANTONIO PULO CALLE DEL CID 27

TEATRO PRINCIPAL

Compañía de dramas y comedias
Matilde Moreno-José Romeu

Mañana domingo, á las seis de la tarde, 3.ª matinée de abono, y á las diez de la noche la alta comedia en tres actos y en prosa, original de D. Manuel Linares Rivas

María Victoria

El lunes, á las seis de la tarde y á las diez de la noche, la comedia de los hermanos Quintero

CRISTALINA

En breve, el drama en siete cuadros, escrito para esta compañía por el insigne literato Jacinto Benavente

MANON

(Con ilustraciones musicales)

En Santander se celebrará el martes una asamblea de fuerzas vivas, para tratar de gestionar la construcción del ferrocarril Santander-Burgos-Calatayud-Valencia.

A fin de cumplimentar órdenes superiores, el señor gobernador encarece de todos los alcaldes de la provincia donde existan empresas y clases de generación de energía eléctrica para alumbrado, exijan á éstas el precio de unidad sin impuestos para usos domésticos é industriales y otros ingresos que perciban las Compañías en concepto de alquiler de contadores, derechos de acometida, fianzas, etc., remitiendo á este gobierno la nota correspondiente con toda urgencia y siempre antes del día treinta.

Visite usted mañana la exposición que hace la Sedería Modelo.

Se advierte al público que no acepte se le haga el complemento de peso del pescado con trozos de cabeza, aletas, etc. ni menos con porciones manidas del mismo, cuyas partes del pescado deben de ser objeto de otro precio más inferior.

La alcaldía ruega á los compradores la ayuden en el cumplimiento de esta disposición, poniendo en su conocimiento cualquiera infracción, que será castigada con la multa correspondiente á los infractores.

La guardia civil de Briviesca ha detenido á los jovenes del barrio de Valdazo Teodoro y Antonio Mínguez, Basilio Casillas y Santos Martínez, los cuales hurtaron un gallo á José Virumbrales y después de comérselo golpearon á Felipe Virumbrales Diez, que resultó con lesiones en la cara y cabeza.

El día 21 del presente mes comenzarán las fiestas de Arcos, habiendo contratado para amenizarlas á los afamados dulzaineros de Baltanás.

Con objeto de suplir las deficiencias de años pasados con respecto á las comidas, este año se servirán en varios establecimientos.

Hay vinos claretes de Rioja de superior calidad.

COMERCIO DE PLÁCIDO MIGUEL
Mercado, núm. 18

Habiendo recibido una gran partida de bombillas luz eléctrica, poco consumo y gran duración, se venden las lámparas á 1'50 pesetas, y á 3 los focos de cien bujías.

Sombreros para señora

EXPOSICIÓN

Aprovechando el paso por esta plaza de un representante de acreditada casa de París, se expondrán 400 modelos para señora, señorita y niñas. Sólo dos días.

Se venden toda clase de artículos para la confección y reforma. Se necesitan oficialas y aprendizas.

LAIN CALVO, 16, ENTRESUELO

POBRES Y RICOS, convalecientes y sanos, pueden disfrutar del exquisito

Jerez-Quina

que se vende en la sucursal de Mariano del Barrio, calle de Santander, 36. Teléfono 233.

ALUMINIO de la misma calidad y precios que la anterior, se salda una pequeña partida de cacerolas y ollas, tamaños corrientes.

J. MATA VILLANUEVA
Espolón - Teatro

«La Ingastable», Moneda, 16

Se acaban de recibir procedentes de quiebra y para vender por cuenta del fabricante, 960 pares de calzado de caballero y niños, todos modelos corrientes y clases primera, que se venderán á precios de fábrica.

Calzados de caballero con cinco y diez pesetas más barato que nadie.

LUIS HORTIGÜELA / *Moneda, 16*

Admirable saldrá usted retratándose en casa de J. Montes, fotógrafo de la Real Casa.

San Juan, 63, entresuelo. Teléfono 413

RADIOGÁN EL MAS EXQUISITO DE LOS APERITIVOS

Pídase en todos los cafés, bares, cervecerías, etc.

Salón Parisiana

Espectáculos.—(Empresa Fraga S. A.)

Mañana domingo, á las cinco y media, sección popular; á las siete y media, moda, y á las diez de la noche,

La Virgen de las Rosas

hermoso drama en cinco actos, por la genial artista NAZINOVA.

SE INVITA

á las señoras á ver la gran colección de peletería que ha recibido la Sedería Modelo, Plaza Mayor, 10.

Nota.—Se tiñen y confeccionan pieles.

¿Por qué pagar altos precios?

¿Por qué gastar mucho dinero en una pluma estilográfica, si en la Librería Lain-Calvo se os ofrece la de fama mundial «The Unique Pen», completamente garantizada, por 9'95 pesetas solamente?

¡LA SENSACIONAL!

Contra las infecciones, bebed á discreción agua de Fuente Caliente.

Informes: Antonio Mesa, San Juan, 29, Burgos.

OJO, NO CONFUNDIRSE

Asuntos sobre informes de tarifas al ferrocarril, faltas ó averías, consultar á la Agencia Ismael Yanguas Alonso, fundada hace treinta años.

Locales de la Cámara de Comercio, San Carlos, 1.

El almacén de maderas y fábrica de camas y sommiers de los señores Valdivielso y Compañía, de esta ciudad (teléfono 265), establecido en la carretera de Madrid, frente al edificio de la Concepción, se encarga de servir maderas de pino para construcción, aserradas en dimensiones exactas de largo, ancho y grueso, á precios muy económicos.

Así mismo pueden adquirirse en dicha Casa tarima de pino rojo de una pulgada de grueso desde cuatro pesetas en adelante.

"SAN ROQUE"

JEREZ QUINADO

Gran aperitivo, tónico reconstituyente

Tomado con soda es el mejor aperitivo refrescante

Propietario: Tejada y C.ª Sucesor, Areta (Alava).

Referencias: Luis Labín, Fernan-González, 5, 3.°

A PESETA

el kilo de lentejas finas del país. JOSÉ NOGAL, Plaza de la Libertad, 1.

M. GUTIERREZ

MEDICO TOCOLOGO

DE LA BENEFICENCIA MUNICIPAL

Especialista en PARTOS, enfermedades de la MUJER y de los NIÑOS

Consulta de once á una

Almirante Bonifaz, 21. Teléfono 478.

El café tostado marca «El Pato» llena todas las exigencias del público inteligente. Venta en todos los establecimientos. Por mayor Simeón Tejada, Logroño.

Diario de Avisos

Notas religiosas

SANTOS DE MAÑANA:

Santos Hilarión, Ursula, Asterio, Dasio, Zótico, Cayo, Cilinia, Viador, Malco.

Del lunes: Santos Marcos, Nunilona, Alodia, María Salomé, Córdula, Alejandro, Felipe, Severo, Eusebio, Hermetes.

CULTOS:

Catedral.—Mañana, á las nueve y cuarto, procesión dominical y á continuación misa solemne, cantada por la capilla.

—Misas de hora fija para mañana:

A las seis y media, en el Santísimo Cristo.

A las siete, ídem.

A las siete y media, ídem.

A las ocho menos cuarto, en el Sagrado Corazón de María (capilla del Cristo), San Juan de Sahagún (Reliquias) y Nuestra Señora de Gracia (capilla de Santa Tecla).

A las ocho, en el Cristo y en San José.

A las ocho y cuarto, en San Enrique y Santa Isabel, misa cantada.

A las ocho y media, en el Cristo, San Juan de Sahagún y en Santa Ana, cantada.

A las nueve, en el Cristo.

Sociedad inmobiliaria de Irala Barri

BILBAO

SUSCRIPCIÓN PÚBLICA DE

7000 Obligaciones Hipotecarias

AL 6 POR 100 DE INTERES LIBRE DE LOS IMPUESTOS ACTUALES

A 95 POR 100 O SEAN 475 PESETAS

RENDIMIENTO LÍQUIDO 6,31 POR 100

GARANTIAS Las obligaciones que se emiten tendrán la garantía de la segunda hipoteca sobre todos los inmuebles, casas y terrenos que la Sociedad posee y la subsidiaria de los demás bienes que constituyen su activo.

El valor de todas las fincas, según tasación realizada en Diciembre de 1922, por el distinguido arquitecto de Bilbao D. Federico de Ugalde, es de. . . Ptas. 9.727.298,56

El importe de los demás bienes que forman el activo social, mas el remanente de la presente emisión, que servirá para acrecentarlo, asciende á. . . . Ptas. 4.336.000,00

Total de garantías . . . . . Ptas. 14.063.298'56

El importe de la hipoteca que actualmente pesa sobre las fincas es de pesetas 3.630.000, que sumado al de la presente emisión, que es de 3.500.000 pesetas, hacen un total de . . . . . Ptas. 7.130.000'00

El exceso de las garantías sobre las cargas, es pues, de. . . . . . Ptas. 6.933.298,56

La proporcionalidad de las cargas con relación al valor de las garantías totales es de 50,69 por 100.

Los productos que por rentas obtiene la Sociedad y los que le rindan los demás bienes de su activo, se estiman al año en **pesetas 710.000.**

CARACTERISTICAS Las obligaciones son al portador, de 500 pesetas nominales cada una, con numeración correlativa del 1 al 7.000; llevarán cupones semestrales pagaderos en Abril y Octubre y serán amortizadas en un período máximo de 40 años, á partir de Diciembre de 1928, por sorteos, á la par, ó por compras en Bolsa, reservándose la Sociedad el derecho de anticipar la amortización total ó parcialmente.

Se solicitará la inclusión de ellas en la cotización oficial de la Bolsa de Bilbao y su pignoración en el Banco de España.

SEGURO Aseguran esta emisión el BANCO HISPANO-AMERICANO, BANCO DE VIZCAYA, BANCO AGRICOLA COMERCIAL, CAJA DE AHORROS MUNICIPAL DE BILBAO, CAJA DE AHORROS VIZCAINA, CAJA DE AHORROS DE LA CIUDAD DE VITORIA, BANCO DE VITORIA, CAJA DE AHORROS MUNICIPAL DE SAN SEBASTIAN y CAJA DE AHORROS PROVINCIAL DE GUIPUZCOA.

SUSCRIPCIÓN Queda abierta desde hoy, y se servirán los pedidos por el orden que se reciban, no habiendo, por tanto, prorrateo y cerrándose en el momento que quede suscripta la totalidad de los títulos. En el momento de la suscripción se pagarán 50 pesetas por título y el resto el día 15 de Noviembre próximo.

PUNTOS DE SUSCRIPCIÓN EN BURGOS

Banco de Burgos y Crédito de la Unión Minera

y en todas sucursales y agencias de dichos establecimientos

Bilbao, 11 Octubre 1923.

A las diez, ídem.

A las diez y media, ídem.

A las once, ídem.

A las once y media, ídem.

A las doce, en Santa Tecla.

Parroquia de Santiago (Catedral).—Misas de hora fija: á las siete, ocho, parroquial, y nueve.

Merced.—Solemne novenario de la Asociación de Madres Cristianas, por la mañana, á las ocho, y por la tarde á las seis y media.

Orador: R. P. Pedro de Lardizábal, S. J.

—Mañana, á las cuatro y media de la tarde, tendrán su junta mensual los Celadores del Apostolado de la Oración.

Carmen.—Mañana función mensual del Santo Escapulario.

Por la mañana, á las seis y á las ocho, misa de comunión general con acompañamiento de órgano.

Por la tarde, á las seis y media, santo rosario, sermón que predicará el reverendo padre Alfredo María de J. C., procesión, exposición y reserva, terminándose con la despedida á la Virgen del Carmen.

San Lorenzo.—Adoración Nocturna. El turno 3.° celebrará su vigilia en la noche del 20 al 21.

Dará principio á las diez.

Misa á las cinco. A continuación se distribuirá la comunión, terminándose con la bendición y reserva.

Convento de la Madre de Dios.—Cultos á Santa Rita.

El lunes, á las seis y media, misa de comunión en el altar de la Santa.

Por la tarde, á las cinco y media, el ejercicio mensual, con exposición de Su Divina Majestad.

Boletín Oficial

El número correspondiente al día de hoy contiene lo siguiente:

Ministerio de Fomento.—Real orden dando instrucciones para la observancia del reglamento de policía de carreteras.

Gobierno civil.—Circular llamando la atención de los Ayuntamientos sobre la forma en que deben presentar las cuentas.

Ordenando á los directores, gerentes, presidentes ó admistradores de los Montes de Piedad, Cajas de Ahorros y demás instituciones de previsión el envío de un ejemplar de su reglamento y dos de la última Memoria y del balance actual.

Anulando el concurso para la provisión de la plaza de secretario del Ayuntamiento de Presencio.

Encareciendo á los alcaldes el envío de los datos que se mencionan relacionados con la energía eléctrica para alumbrado.

Administración de Propiedades é Impuestos.—Citando á los reclamantes contra los repartimientos generales de utilidades de los pueblos que se mencionan.

Patronato de Farmacéuticos titulares.—Tarifa para la tasación de los medicamentos que se suministren á la Beneficencia provincial.

Providencias judiciales y anuncios oficiales.

Vacantes

Secretario del Ayuntamiento de Cornudilla, con 800 pesetas anuales.

Término: 30 días.

Audiencia

Señalamientos para el día 22:

AUDIENCIA TERRITORIAL

Incidente de apelación de un auto, procedente del juzgado de Santoña, seguido entre D. José María de Abaitua y D. Luis Gómez Aparicio y otro; ponente, Sr. Taboada; defensores, licenciados Gaitero y Sánchez; procuradores, Aparicio y Fuente; secretaría del licenciado Soto.

AUDIENCIA PROVINCIAL

Juicio oral procedente del juzgado de Villadiego, contra Lázaro Cuvillo, sobre lesiones, ponente, Sr. Valeiras; defensor, Lic. Fernández; procurador, Nebreda; secretaría del Lic. Soto.

Consultorio Médico Municipal

Consultas para el día 22 de Octubre:

Medicina y Cirugía, de once y media á una.

Piel, las mismas horas.

Niños, obstetricia y ginecología, de tres á cuatro.

Garganta, nariz y oídos, de seis á siete.

Vacunaciones antitífica y antivariolosa, todos los días, de once y media á una.

Nota.—Es imprescindible la presentación de la cartilla.

Hacienda

Libramientos para el lunes:

Administrador de Correos, D. José García Alía, D. Manuel Arribas, don Matías Martínez Burgos, D. Manuel Quiñones.

Registro civil

Defunciones.—Francisca Blanco Santiago, de Benavente (Zamora), 63 años, San Lesmes, 2; Gregorio Monzón García, de Torrecilla de la Orden (Valladolid), 82 años, Vega, 27; Concepción Castrillo de la Peña, del barrio de Villalonquejar, 17 años, en dicho barrio; Martín Herrera Martínez, de Burgos, 53 años, Alfareros, 17.

Nacimientos.—Josefa Cuesta Martínez, Avelina Mariscal Ruiz.

Matrimonios.—D. Alejandro Aparicio Alvarez, con D.ª Marcelina Galán López, el lunes, á las diez, en San Nicolás.

Estado del tiempo

Observaciones meteorológicas del Instituto en el día de hoy:

Barómetro.—A las ocho de la mañana, 692'3; á las cuatro de la tarde, 689'5.

Temperaturas.—Máxima sombra, 22'8; mínima sombra, 10'8.

Dirección del viento.—A las ocho de la mañana, E.; á las cuatro de la tarde, S.

CONSULTA MÉDICO-QUIRÚRGICA

M. LOSTAU,

excirujano-director del Hospital y Dispensario de San Julián y San Quirce.

En su gabinete, de once á una, Almirante Bonifaz, 13, principal.

EL CENTRO.-Gran peluquería Plaza Mayor, 4 : Teléfono núm. 4
(Junto al Círculo de la Unión)
Ultimos adelantos en aparatos de desinfección.—Masaje eléctrico á rayos violeta.—Charruscador eléctrico para el pelo.—Secador eléctrico para el lavado de cabeza.

Mercados

Burgos 20.—Alaga á 66 reales los 44 kilos:=ptas. 37'50 los 100 kilos.
Mocho á 64'50 los 42 y 1[2;=37'94.
Rojo á 64 los 42 y 1[2;=37'64.
Cebada á 36;=28'12 ídem.
Yeros á 68 los 44;=38'63 ídem.
Avena á 28;=21'87 ídem.
Harina, los 100 kilos, 54 pesetas.
Harinilla, 46'50 pesetas los 46 kilos
comidilla, 44 los 46; salvadillo, 9'25 los 34 y 1[2, y salvado, 9'75 los 34 y 1[2.
Entraron 2.500 fanegas.

Salas de los Infantes 18.—Precios que han regido en este mercado:
Trigo mocho, 67 reales fanega; rojo, 64; cebada, 52; centeno, 54; avena, 34; garbanzos superiores, 200; ídem regulares, 120; alubias, 170; yeros, 71.
Patatas, 2 pesetas arroba.
Carne de macho cabrío, 2 pesetas kilo; de oveja, 2'25; de cordero, 2'25; de ternera, 2'50; tocino sin hueso, 3'75; con él, 3'50.
Pieles de macho cabrío, 8 pesetas; de cabra, 7'50; de oveja, 2'50; de ternera, kilo, 1'80
Cerdos al destete, 30 pesetas.
Rostrizos en vivo, kilo, 3 pesetas.
El tiempo, bueno.

Valladolid 19.—Mercado del Canal.—Entraron en estos almacenes unas 200 fanegas de trigo.

Se cotizó la fanega de trigo de 94 libras á 69 reales (pesetas 39'89 los 100 kilos).
Mercado del Arco.—Fué corta la entrada de grano en este mercado.
La fanega de trigo de 94 libras se pagó á 68'50 y 69 reales (pesetas 39'60 y 39'89 respectivamente, los 100 kilos).

La Unión y el Fénix Español

Seguros sobre la vida.—Seguros contra incencios.—Seguros de valores. Seguros contra accidentes.

Capital social: 12.000.000 de ptas. efectivas, completamente desembolsadas

Agencias en todas las provincias de España, Francia, Portugal y Marruecos.

57 AÑOS DE EXISTENCIA

Subdirector en Burgos y provincia: Luis Gallardo. Oficinas: calle de Vitoria, núm. 16, planta baja.

Información telegráfica y telefónica

Servicio especial del DIARIO DE BURGOS

Primera conferencia

Madrid.—3'20 t.

Gaceta

Extracto del número correspondiente al día de hoy:

Declarando excedente forzoso, á don Alfonso Osuna, inspector de aduanas de Tarazona.

—Idem suspenso de empleo y sueldo por un mes al auxiliar geómetra D. Cesar Subier.

—Idem á D. Alfonso Pérez, ingeniero jefe del catastro rústico de Segovia,

—Idem á D. Vicente Sastre, ayudante del mismo.

—Circular recordando á las Diputaciones provinciales y Ayuntamientos, cuyos presupuestos de gastos excedan de 100.000 pesetas, el cumplimiento de la circular de 20 de Octubre de 1905, sobre rendición de documentos al Tribunal de Cuentas.

—Declarando excedente á D. Fernando Alonso León, catedrático numerario del Instituto de Bilbao, por tiempo no menor de un año.

—Confirmando las facultades concedidas al jefe de la Dirección de Bellas Artes y autorizando un crédito para la instalación de una nueva Biblioteca popular en Zaragoza.

—Real orden relativa á las sustituciones de los maestros alumnos de la Escuela Superior del Magisterio. Los que hayan cumplido dos años se encontrarán al frente de sus escuelas ó solicitarán la excedencia.

—Reglas para la construcción de caminos vecinales.

—Amortizando una plaza de ayudante primero, auxiliar facultativo de Montes.

Detención de pistoleros

ALICANTE.—La Policía ha detenido á dos individuos que estaban conversando en la calle Mayor y que emprendieron veloz huída al ver que se les acercaba una pareja de Seguridad.

Los detenidos son José Ramaza, de 19 años, reclamado por el Juzgado de Murcia como autor de una agresión con disparo de arma de fuego contra un agente de Policía, y José Fernández, pistolero de Barcelona, perseguido por las autoridades de aquella capital.

La Grandeza de España y las dietas

Hablando el duque de Fernan-Núñez con un periodista sobre la reunión celebrada por los Grandes de España que tienen asiento en el Senado por derecho propio ó como vitalicios, se expresó en esta forma:

—Para nadie es, ni podía ser, un secreto la actitud de la representación que en la Alta Cámara tiene la Grandeza de España. Cuando se presentó oficialmente á la deliberación de la Cámara la cuestión de las dietas, nos opusimos á aceptarlas por razones que hubimos de exponer en la discusión á que dió lugar la tan debatida cuestión.

Requeridos por la presidencia para que aceptásemos, hubimos de manifestar el propósito de que el Tesoro se reintegrase de las cantidades que no queríamos de modo alguno percibir. Esto, según se nos manifestó, era imposible. La Hacienda libraría la cantidad total, y si no la percibíamos había de quedar en fondo del Senado, para hacer frente á los gastos de orden interior. No hubiera sido ello un motivo para que las cobrásemos; pero aún se nos dijo que la insistencia en la renuncia, más que una determinación razonable, parecería para algunos el propósito de colocarnos en cierta situación de superioridad con respecto á los demás compañeros de Cámara, cosa que, como puede usted comprender, estaba bien lejos de nuestro ánimo. Quizá fué esto lo que más nos decidió á aceptar, si bien algunos no se determinaron, ni aun así, á cobrar las mencionadas dietas.

Al ocurrir los acontecimientos políticos actuales, yo estaba en Bélgica. Tuve conocimiento de ellos por los periódicos, y ya una vez aquí, pensé desde el primer momento en aprovechar las circunstancias con el fin de que el Tesoro se reintegrase de unas cantidades que seguíamos sin querer percibir.

Aisladamente algunos compañeros habían renunciado á ellas. Yo escribí á los que no veía, por estar ausentes de Madrid, y en todo esto se han pasado varios días antes de que realizase el propósito de reunirnos. Al fin nos hemos reunido hoy, y han asistido, además de los senadores que representan á la Grandeza en el Senado, los que son senadores vitalicios. Apenas expuesta la idea, fué aprobada por unanimidad. Como usted podrá comprender, no podía ser de otro modo tratándose de una cuestión en la que ya era conocido el pensamiento de casi todos.

Al hablar de esta cuestión con el presidente del Directorio, me ha dicho que se proponía publicar una disposición dejando en suspenso el percibo de las dietas á la parte permanente del Senado, cosa que me parece natural, sin perjuicio de que la Cámara, en su día, resuelva lo que mejor estime. Le digo á usted esto, porque así me lo ha manifestado el general Primo de Rivera, y no creo que ello sea ninguna indiscreción.

¿Detención de un ex director?

El periódico *El Sol* publica la siguiente noticia:

«Durante el día de ayer se dijo que á la llegada de uno de los trenes del Norte había sido detenido en Madrid un político que muy recientemente ocupó una Dirección general correspondiente al ministerio de Gracia y Justicia.

Por diversos medios intentamos confirmar ó rectificar la noticia, sin que pudiésemos lograrlo.»

Romanones

Hablando el conde de Romanones con un periodista sobre la actual situación, aseguró que no ha celebrado entrevista alguna con el señor Sánchez Toca y que la visita que le hizo el señor Maura no tuvo nada de particular.

En los actuales momentos se impone la meditación y el silencio.

Como parece que alguien ha dejado advertir que laboro en el misterio, salgo para mi finca de la provincia de Toledo.

Alcalá Zamora

El lunes marchará al campo el exministro Sr. Alcalá Zamora.

El teniente coronel Franco

Antes de salir para Asturias, donde contraerá matrimonio, el jefe del Tercio extranjero teniente coronel Franco, ha conferenciado con el marqués de Estella.

Le ha sido concedida una licencia de cuarenta días.

Los destinos

Se ha dictado una Real orden disponiendo que los funcionarios públicos que presten servicio en entidades que directa ó indirectamente tengan relación con el Estado, opten por uno ú otro.

Regreso de fuerzas

A las diez y media de la mañana llegó á la estación del Mediodía, procedente de Málaga, el grupo de artillería á caballo.

Fué recibido por las autoridades militares, artilleros y paisanos.

El Supremo de Guerra y Marina

Para la semana próxima se ha señalado el orden del día de las vistas que han de celebrarse en el Consejo Supremo de Guerra y Marina.

Lunes, contra el soldado Jerónimo Soto, por faltas graves.

Martes, contra el soldado Tirso Barrio, por lo mismo que el anterior.

Miércoles, no habrá reunión, por ser día festivo.

Jueves, contra el indígena Amed Ben Alid, por lesiones y fraude.

Viernes, despacho ordinario.

Sábado, reunión del pleno de San Hermenegildo.

El presidente

El marqués de Estella ha permanecido toda la mañana en el ministerio de la Guerra, trabajando.

A las tres de la tarde, en automóvil, marchará á la finca La Ventosilla para someter á la firma del Rey varios decretos.

El ferrocarril Santander-Valencia

VALENCIA.—El presidente de la Diputación ha recibido un telegrama de la Corporación provincial de Burgos, invitándole á la reunión de presidentes de Diputaciones, que se celebrará en Madrid, para gestionar del Directorio el inmediato anuncio de la subasta de las obras del ferrocarril de Santander-Burgos-Calatayud.

Con este objeto se ha convocado para el próximo martes á los representantes de las Corporaciones y Centros, para tomar acuerdos.

***

Segunda conferencia

Madrid.—5'20 t.

Sepelio

El presidente del Directorio, después de asistir al entierro de la esposa del general Daban, marchó en automóvil á La Ventosilla.

En la Presidencia

En la oficina de informaciones de la Presidencia se nos han facilitado varias Reales órdenes que afectan al personal de Marina.

Han sido nombrados coadyuvantes de la Comisión de responsabilidades administrativas los abogados de la Dirección de lo Contencioso D. Alberto Musquez y D. Felipe Gómez Acebo.

La causa Alzugaray

Asegúrase que la pena que se impondrá al comandante Alzugaray no será la de muerte, pues se considera el delito como abandono de tropas en el campo, pero no al frente del enemigo, como decía el fiscal.

Oscilará aquella de 20 á 25 años de prisión.

Construcción de carreteras

En la Presidencia se nos ha facilitado una nota relacionada con la distribución de créditos para la construcción de carreteras.

Reunión del Supremo

A las tres de la tarde terminó la reunión del pleno del Consejo Supremo de Guerra y Marina, para tratar de las propuestas de ascensos.

Tratamos de inquirir cuáles habían sido informadas favorablemente, pero los consejeros guardaron gran reserva.

En vista de las dificultades con que tropezábamos nos entrevistamos con el general Aguilera, quien nos dijo que nada podía adelantar.

Noticias particulares aseguran que ha sido informado favorablemente el ascenso del capitán del tercio señor Valcazar, que ha resultado herido tres veces en campaña.

Cesantías

El alcalde de Madrid, en virtud de un oficio recibido del gobernador civil, ha declarado cesantes á los jefes de la guardia municipal, de caballería é infantería, con el fin de que no puedan ejercer coacciones sobre los guardias que tienen que declarar en los expedientes que se instruyen á los inspectores municipales.

Se asegura que una vez que aquéllos se den por conclusos, volverán los citados jefes á ocupar sus puestos.

Destituciones y detenciones

AVILA.—Ordenada, en virtud de denuncia, por la primera autoridad de la provincia, una inspección al Ayuntamiento de Cebreros, el juzgado instruye sumario, pues, en efecto, se han encontrado pruebas de las irregularidades administrativas denunciadas.

El procedimiento se dirige contra el Ayuntamiento anterior.

Se ha suspendido de empleo y sueldo al secretario, á quien se ha procesado.

Además se ha destituído al Ayuntamiento, nombrándose otro con arreglo á la ley Municipal.

VIGO.—Conducido por una pareja de la guardia civil, llegó á esta é ingresó en la carcel el secretario del Ayuntamiento del vecino pueblo de Gondomar, apellidado Alonso.

En el citado Municipio se está efectuando una inspección.

El secretario detenido pertenecía á la política anterior.

CUENCA.—A consecuenia de la visita de inspecctón girada al Ayuntamiento de Cañete, han sido encarcelados los ex alcaldes D. Daniel García Moreno y D. Vicente Chillarón, el ex secretario D. Julián Marqués y el depositario.

Igualmente ha sido encarcelado don José Sánchez, secretario del Ayuntamiento de Mira.

MENCHETA

Gran economía
DEFIENDA USTED SU DINERO
El régimen moderno lo recomienda. ¿Cómo? No tirando las hojas de afeitar «Gillette» y similares. Con la perfección de la máquina «Elektra-Alexy», alemana, única y exclusiva para Burgos y su provincia, las cuchillas quedan como nuevas, pudiéndose vaciar con absoluta garantía hasta diez veces. Diez céntimos cada hoja.
ESPOLÓN, 2 / RELOJERÍA

BOLSA

	Día 19	Día 20
4 por 100 interior	70'40	70'60
Idem fin de mes	00'00	00'00
5 por 100 amortizable	95'00	94'50
4 por 100 amortizable	88'00	88'00
Acciones del Banco de España	570'00	572'00
Idem Compañía Arrendataria de Tabacos	249'00	250'00
París 4 por 100 interior español	85'35	84'60
Cambios sobre París, cheques	44'70	44'35
Cambios sobre Londres, ídem	33'53	33'62
Acciones preferentes Sociedad general Azucarera	00'00	86'00
Acciones ordinarias de ídem	00'00	00'00
Obligaciones de ídem	74'50	00'00
Acciones Banco Español de la Plata	226'00	225'00
Cédulas hipotecarias 4 por 100	90'50	90'25
Carpetas de amortizable	94'75	95'00
Hispano	000'00	000'00
Interior nuevo	70'40	70'60
Marcos	0'00	0'00
Bonos del Tesoro	101'25	101'20
Nortes	307'00	304'50
Madrid-Zaragoza-Alicante	305'05	000'00

ISIDRO PLAZA.—Banquero
Isla, 5, Burgos.—Casa fundada en 1855
Esta Casa, la más antigua de esta clase en operaciones de Banca y Bolsa, ha establecido un servicio especial y muy económico para la compra y venta al contado de toda clase de valores del Estado, entregando los títulos en el acto.
Se encarga también de hacerlo en comisión, en las Bolsas españolas y extranjeras, de valores del Estado, Corporaciones y Sociedades.
Giros sobre todas las provincias y pueblos de importancia, cambio y descuento.
Cuentas corrientes y préstamos con valores.
Se admiten depósitos en metálico y valores, sin cobrar derechos por custodia.
Compra de toda clase de cupones.
Préstamos hipotecarios.
Horas de oficina: de nueve á dos y de cuatro á seis.

¡NO LO DUDEN! Quien en mejores condiciones puede servir sus encargos es Estanislao Medranó, fábrica de aserrar maderas, tarima y carpintería mecánica. Palacios de la Sierra (Burgos).

TARIMA DEL NORTE A 5 PESETAS metro cuadrado. Tengo además otras cuatro clases de tarima, todas á precios baratísimos y sin competencia. Almacén de maderas de Cámara, estación del ferrocarril.

CHALET. Se vende ó arrienda, de nueva construcción, con cuartos de baño, garage y jardín, sito en la calle de San José, número 1 (paseo de los Cubos). Informará, Hijo de S. Asenjo, Plaza de Prim, 20.

SE ARRIENDAN dos locales, propios para industria. Informará D. Rafael Dorado, Avellanos, 7, 1.º

A LOS MAESTROS de obras, carpinteros y propietarios. Antidio Bartolomé, es quien en mejores condiciones puede servir á sus clientes toda clase de maderas, procedentes de su fábrica de aserrar, de Quintanar de la Sierra (Burgos).

CUBAS de 27 á 40 cántaras, de superior calidad, se venden. Informes: almacén de vinos de Julio Valladolid.

PISO segundo, se arrienda. Informes, en Las Casillas, frente á la Barriada Obrera.

CASAS EN VENTA. Por voluntad de su dueño se venden las casas números 43 y 45 de la calle del Emperador, en el barrio de San Pedro de la Fuente. Para tratar dirigirse en el mismo á Gregorio Ortega, Villalón, número 6.

FORT, perfecto estado, vendese, buenas condiciones. Razón; Administración Loterías núm. 4, Teléfono 584.

TRASPASO de un establecimiento acreditado de vinos y comestibles. Informarán, San Pablo, 22.

PALOMAS. Se venden de varias razas. Razón, Puebla, 46, 4.º

SE TRASPASA, por marcharse al extranjero, taller mecánico y garage, sobre carretera de San Sebastián, único en la región, herramienta moderna, numerosa clientela, con facilidades de pago. J. Dubois, Briviesca.

SE VENDE una caja de piano en 75 pesetas y una estufa grande en 50. Razón; Vitoria, 16, 3.º, izquierda.

PRACTICANTE. Se necesita para Iglesia Rubia. Informes: Salvador Bravo, médico, Lerma.

SE NECESITA dependiente de farmacia, libre de quintas, para pueblo importante de Vizcaya. Sueldo mensual 200 pesetas. Informará, Celedonio Terceño, Santa Agueda, núm. 42, 1.º

SE VENDE una vaca recién parida, de raza holandesa. Para tratar con Federico Amo, en Grijalva.

AMA DE CRIA. Se ofrece para casa de los padres, dentro ó fuera de la capital. Informarán, Santander, 4, 3.º

TRASPASO. Se hace de la frutería de la Llana de Afuera, número 2. Para tratar, en la misma.

CÉDESE HABITACIÓN amueblada á matrimonio, señora ó caballero, de buenas costumbres, con pensión ó sin ella ó derecho á cocina, según convenga. Informes, Librería de Lain Calvo.

SE VENDE magnífica araña cristal antiguo, de 32 luces, gran tamaño, propia para iglesis ó salón. Para verla: Convento de las Adoratrices, de diez á doce ó de tres á cinco.

MECANÓGRAFOS. Mecánico especializado en reparaciones de máquinas de escribir y similares. Doy informes gratuitos sobre las ventajas y deficiencias en materiales y construcción de las diferentes marcas. Avisos: M. García, Librería Internacional, Vitoria, 2, ú Hospital de los Ciegos, 3, 1.º

TERNERAS HOLANDESAS, de excelente raza, se venden en el establo del señor Moliner.

MADERA, leña y serrín de chopo, buena clase, en el puente del Arzobispo (Tardajos). Se sierra y prepara á las medidas y forma que se desee. Informes y encargos en dicho punto y en Isla, 31.

ARMARIO ropero y sillas comedor, de ocasión. Avellanos, número 3, entresuelo, derecha.

SE TRASPASA una vaquería en buenas condiciones, por dedicarse su dueño á otro negocio. Informes: Bernardino Ortega, Santa Agueda, 42.

SE ARRIENDA piso espacioso, en el Hospital del Rey, núm. 6. Informes, Huerto del Rey, 16, 1.º, derecha.

SE VENDE una báscula de almacén, para 1.000 kilos, y una tijera de cortar hierros. Para verlas y tratar, en el almacén de hierros y ferretería Casa Marcos, calle de Santander, núm. 10.

FINCAS RÚSTICAS. Se arriendan algunas parcelas de terreno en el monte de la Abadesa. Informarán, Lain Calvo, 37, 2.º

MOTOR benzol 8 HP., se vende en 1.800 pesetas. Razón: Biesterfel y Block, Alameda Recalde, 39, Bilbao.

BUEN OFICIAL guarnicionero, enterado en obra, carro y obra corriente, se necesita para casa de Dionisio Santamaría, en Santo Domingo de la Calzada. Viaje pagado. Informarán, Calera, 7, 2.º

TARTANA. La vende, enganchada, Florencio Sedano. San Juan, 33, 2.º

CHICO. Se necesita en la relojería de J. Mata Villanueva. Espolón-Teatro.

CARBONES. En el antiguo almacén de carbones vegetales de la calle de la Moneda, número 26, teléfono 267, se venden también carbones minerales de Asturias y se sirven á domicilio. Se reciben avisos en los puestos de carne de Juan Benito, Hondillo, número 5 y Pasaje de la Flora, 12; La Gran Ciudad de Londres, Almirante Bonifaz, 11, y en la calle de Santander, 12, guarnicionería de Claudio Nieto. Hay menudo para herreros á 4 pesetas los 50 kilos.

SE VENDE hoja de maiz, alfalfa y pulpa superior en la acreditada casa de Paula González, Merced, 38. Se sirve á domicilio.

SE VENDE ternera pura raza. Calzadas, número 22, Vicente Rodríguez.

PORTERO. Necesito para la plaza de Prim, número 24. Preferiré matrimonio sin hijos. Razón, en el almacén de la misma casa.

ARMARIO. Se vende uno de nogal, de dos lunas, recién terminado, de verdadero estilo inglés, construcción inmejorable, precio económico Fernán-Gonzalez, 1, esquina de San Gil, planta baja.

SE VENDEN dos machos burreños, un carro con toldo, para dos ó tres caballerías y un carro de bueyes, todo junto ó separado. Para tratar, con Alejandro García, en Rabé de las Calzadas.

VENTA de dos mulas, siete años, seis dedos sobre marca, informará Victorino Temiño, en Valdorros.

AMA DE CRIA. Se necesita para casa de los padres. Huerto del Rey, 1, 1.º

SUBASTA DE CASA. Se vende en pública subasta voluntaria la casa número 23 de la calle de San Juan, en esta ciudad. Consta de planta baja con espaciosos locales para almacenes, cuatro pisos y sotabanco, toda de nueva construcción. La subasta tendrá lugar el día 25 del corriente, á las doce de la mañana, en el local de la planta baja de la casa. Sobre condiciones y datos informará D. Pablo Malet, San Lesmes, 11.

AMA DE CRIA se necesita. Progreso, número 1, pral.

SE VENDE un carro de bueyes y varios aperos de labranza y se arriendan dos cuadras y un pajar. Informes en la calle de Salas, 8.

SE VENDEN una galga, joven, de pura raza, enseñada á cazar, y á toda prueba. Informará Luis Alonso, en Buniel.

MACHO de siete años, á toda prueba, se vende barato. Informarán Sres. Hijos de Moliner.

AMA DE CRIA, soltera, de 19 años, con leche de ocho días, se ofrece para casa de los padres. Informará Primitivo Castrillo, en Castrojeriz.

SE ARRIENDAN buenos locales. Merced, 6, 8 y 10. Informarán, portería.

SE VENDE un perro mastín de ocho meses, propio para casa de campo. Para tratar, con Dionisio Mariscal, en el Capis-col.

«AURORA»
COMPAÑIA ANÓNIMA DE SEGUROS
BILBAO
Subdirector para Burgos y su provincia: Luis de Pablo, Merced, 6 y 8, principal, teléfono 416. Apartado 31. Burgos.

Buñuelos de viento
Como en años anteriores y hasta el día de los Santos, se harán los afamados buñuelos de viento, huesos de santo y panecillos de varias clases. Especialidad en los exquisitos panecillos bienmesabe y el inmejorable dulce de membrillo.
Confitería de Hipólito Arribas
San Juan, 58
Nota.—Durante estos días, los buñuelos de esta casa se venderán en los bares Burgalés, Ideal, Arriaga, Colonial, Casimiro Bárcena y España y casa de Vista Alegre (Florines).

¡¡Agricultores!! ¡¡Ganaderos!!
Se vende maiz, cebada y yeros. Molino para toda clase de cereales. Precio muy económico para grandes partidas. Acarreo por nuestra cuenta, tanto en Burgos como en los pueblos.
LA TROJE CASTELLANA
Huerto del Rey, 12. Teléfono 378

EL SÓTANO H
Almacén de vinos de todas clases
DE
CLEMENTE GARCIA
S. Pablo, 7 y Depósito administrativo 11 y 12
VENTAS POR MAYOR Y MENOR
A cuantos se dedican á la venta de vinos al por mayor y menor, dentro y fuera de la capital, y al público en general, ofrezco mis vinos sin competencia en clases y á precios reducidos.
Especialidad en claretes de Rioja y Aranda.

Sastrería de militar y paisano
PABLO HURTADO
Cortador de primer orden / Premiado en Barcelona en 1907
Especialidad en uniformes militares y civiles. Las más altas novedades en géneros para prendas de etiqueta, gabanes, trajes y gabardinas. Efectos militares y condecoraciones de todas clases.
ALMIRANTE BONIFAZ, 15, PRINCIPAL

Banco Agrícola Comercial
Importación : Banca : Exportación
Caja de Ahorros
Consulten precios de
NITRATO DE SOSA DE CHILE
CALIDAD GARANTIZADA / IMPORTACIÓN DIRECTA
Oficinas: Huerto del Rey, 4 y 6
Burgos

BOCOYES
Venta permanente, de roble y castaño, nuevos y usados, bien reparados en los talleres de tonelería de
ELADIO CASTELLANOS
PASAJES

Heliodoro Arconada
Ultramarinos finos á precios reducidos.
Depósito exclusivo de las Bodegas Cooperativas Haro (Rioja Alta).
MONEDA, 16

Sandías y melones
murcianos, y toda clase de frutas. Encontraréis mucha economía comprando en la tienda de comestibles de
NEMESIO ALONSO
Plaza de Alonso Martínez

A los contratistas de obras en particular y al público en general
Tengo en existencias una gran partida de tarima pino rojo del Norte, clase como cae sin clasificar, á precios muy reducidos, garantizando su elaboración y secación de la madera.
También dispongo de buenas partidas de tablas tarima de las Landas, á precios muy reducidos.
FLORENCIO MARTINEZ
Carpintería / Serrería / Almacén de maderas
Carretera de Madrid. // Teléfono núm. 67
BURGOS

Nuevo bazar de calzado de José L. Valcárcel
Plaza de Prim, 2.—Sucursal: Mercado, 3
Participo á mi distinguida clientela y al público en general que antes de hacer sus compras de calzados no dejen de visitar estos establecimientos, donde encontrarán surtido de todas clases de caballero, señora y niños.
¡¡NO CONFUNDIRSE!!
Plaza de Prim, 2.—Sucursal, Mercado, 3

FIDEL DIEZ Y DIEZ
SAN SEBASTIAN
Quien desee adquirir un buen automóvil de ocasión, de cualquier marca, dirigirse á San Sebastián, Fuentenabía, 12, Teléfono 2184, quien facilitará toda clase de informes gratis.
GRANDES FACILIDADES DE PAGO

Academia Parisién de Corte y Confección Martí, para señoras y señoritas
Enseñanza práctica en todos los ramos de la costura, modistería, corsetería, tencería y sombreros.
AVELLANOS, 10 y 12, PRINCIPAL

CASA DE CAMBIO
Plaza del Duque de la Victoria, 19, frente á la Catedral
COMPRA-VENTA DE ORO Y PLATA, en monedas nacionales y extranjeras.
COMPRA-VENTA de toda clase de billetes extranjeros (marcos, coronas, francos, libras, dolars, escudos, etc., etc.)

OBSEQUIO DE LA Sociedad Nestlé
Contra envío de 25 etiquetas de las que van pegadas en el bote de la Marina Lacteada NESTLE, se regalará una preciosa muñeca.
Las etiquetas deberán remitirse á la
SOCIEDAD NESTLE
Gran-Vía Layetana, 41.—Barcelona
Este obsequio será enviado libre de todo gasto y acompañado de un número para el sorteo de una muñeca de gran tamaño entre cada cien participantes.

Mil pesetas
á quien demuestre que no desaparecen las CUCARACHAS usando la pasta MADELÓN
De venta en todas las droguerías de Burgos.
Al por mayor, droguerías de Sra. Viuda de A. Viñuela, Mercado, 1; Amézaga y Cano, Plaza Mayor.

Automóvil de alquiler
Unico coche europeo para el servicio de plaza, conducido por su propietario
PASCUAL LEZCANO
Precios sin competencia, y para largos recorridos, precios especiales.
Avisos en el punto de parada: Plaza Mayor y Plaza de Prim. Aviso permanente en su domicilio, Sanz Pastor, número 4, 2.º, teléfono 591.

Imprenta del DIARIO DE BURGOS.

EXITO GRANDIOSO **El Agua Florida "ROGINA"** para el cabello, es el preparado más perfecto que se conoce. No produce el negro-carbón de los tintes ni el amarillo de las aguas progresivas conocidas, devolviendo al cabello su color primitivo á los 15 días de su uso. Se emplea con las manos, pues no mancha ni perjudica. No contiene nitrato de plata.
VENTA: principales droguerías y perfumerías.

Casa Munguía

Plaza Mayor, 42, y Lain-Calvo, 9.-Teléfono número 88.-Burgos

Gran casa de tejidos, pañería y confecciones de caballero, señora y niños

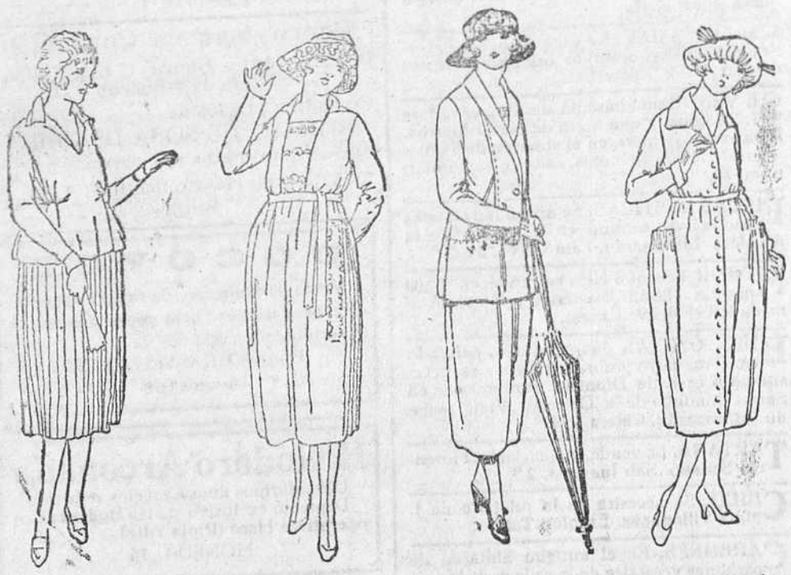

Gerseys seda, 25, 30 35 y 40 pts. Faldas plisadas, lana, 25, 30 y 35 pesetas.

Diversos modelos de vestidos en lana, seda y algodón, desde lo más barato al artículo más caro.

Trajecitos punto-to, desde 12 á 30 pesetas.

Trajecitos punto seda, de 25 á 50 pesetas.

Trajecito á cuadros blanco y negro, de 25 á 35 pesetas.

Blusas punto seda, á 30, 35, 40 y 50 pesetas.

Precio fijo verdad. Todos los artículos marcados.

LOS NIÑOS DE PECHO EN VERANO

ES LA ESTACIÓN EN QUE SE PONE A PRUEBA SU EXISTENCIA

LOS QUE SE CRIAN CON GLAXO

(que es la mejor leche de vaca apropiada al estómago humano) nada tienen que temer, porque pasan el verano sanos, lo mismo que el invierno, sin diarrea ni molestias de la dentición

Acudan al GLAXO los que se crían de otro modo cuando noten la diarrea, pues sólo con eso evitarán todos los peligros, porque el GLAXO hace verdaderos milagros, y á eso es debida su fama universal y el que cada día sean más los miles de niños que se crían en España con GLAXO. Una sola lata es suficiente para convencerse de ello.

Para enfermos, convalecientes, ancianos y embarazadas, es insustituible. Y á las madres que crían les aumenta la leche, y la tienen más nutritiva si toman un vaso de GLAXO media hora antes de dar al niño el pecho.

Usese el biberón GLAXO, con gomas esterilizadas.

Pídase el GLAXO en farmacias, droguerías y tiendas de comestibles.

Importadores exclusivos para España, Portugal y Marruecos: Sebastián Tauler y C.ª, Montera, 18, Madrid

Casas que venden el GLAXO: Fabián Barriocanal, Cid, 17; Amézaga y Cano, Espolón, 30; Viuda de Justo Martínez, Plaza Mayor, 45; Sra. Viuda de Llera, Plaza Mayor, 33; Juan Bartolomé, Plaza de Prim, 21, y otras.

Representante en Burgos: VIUDA DE FRANCISCO ALCALDE ORIVE.

¡¡Ganaderos!!

Efectos sorprendentes en toda clase de ganados, lo mismo en el vacuno, de cerda, mular y caballar, que en el lanar y gallinas, que ponen doble, se desarrollan y comen mejor. **Pesetas 3'30 kilo.** Sólo se consigue con FOSFOFERROSA ó ENGORDE CASTELLANO LIRAS.

Venta: Burgos, farmacias de Correos, Barriocanal, Amézaga é Hijos de Martínez; Lerma, farmacia Anselmo G. Gil; Aranda, Brogeras y Marín; Castrogeriz, A. Martínez; Villarcayo, Cuadrao; Miranda, La Bilbaína y droguería Angulo; Roa, farmacias La Fuente y La Torre; Melgar, las dos farmacias; Medina de Pomar, droguería Rasines y señor Montiel; Espinosa de los Monteros, farmacia Viuda de Astarloa; Briviesca, las farmacias.

PROFESOR SACERDOTE

(D. ANGEL VILLANUEVA)

da lecciones de Matemáticas, Física, Química, Ciencias Naturales, Teneduría, Francés, Dibujo, Pintura, asignaturas de Instituto, Normales, Correos y Telégrafos.

Almirante Bonifaz, 13, 1.º, derecha.

Casa de Saldos

ALMIRANTE BONIFAZ, 15

Todo el que quiera aprovecharse, llegó el momento

Colchas piqué tamaño grande, á 6'75 pesetas una.
Cortes de colchón, cutí satinado, á 8'90.
Refajos, punto, á 1'25 y 1'75.
Cortes de traje para caballero, impermeable, á 11.
Toallas felpa, á 0'60.
Ligas, á 0'50.
Calcetines seda, reforzados, á 1'75 y 2'25.
Camisas caballero, batista y franela, á 4'50 y 4'90.
Sábanas, tamaño grande, á 4'75.
Camisetas caballero, gamuza y cheviot, á 1'75.
Corsés faja, garantizados, á 4'50.
Idem seda y sedalina, á 8 y 10.
Trapos cocina, semi unión, á 0'45.
Delantales cocina, semi unión, á 1'25.
Bufandas pirineo, grandísimas, á 1'75 y 2'25.
Paños higiénicoss (estuche media docena), á 2'90.
Hay muchos artículos más, imposible de detallarse, á precios increíbles.

Almirante Bonifaz, 15. CASA DE SALDOS

Ford

EL AUTOMÓVIL UNIVERSAL

ULTIMOS PRECIOS

Pesetas **4.375** F. A. B. BARCELONA

TURISMO

NUEVOS PRECIOS DE LOS OTROS MODELOS
En vigor desde 3 de Septiembre de 1923

TURISMO	Ptas. 4.750
Con arranque y ruedas desmontables.	
VOITURETTE	» 3.610
VOITURETTE	» 4.020
Con arranque y ruedas desmontables.	
COUPE	» 6.230
SEDAN	» 7.015
SEDAN	» 7.880
Cuatro puertas.	
CHASIS	» 2.980
CHASIS	» 3.350
Con arranque y ruedas desmontables.	
CHASIS CAMION	» 3.980
Con ruedas desmontables. (Neumáticos ó macizos atrás).	
CHASIS CAMION	» 4.280
Con arranque y ruedas desmontables.	
TRACTOR	» 4.800

Todos estos precios se entienden F. A. B. Barcelona

No pierda un momento en hacer su pedido; hágalo AHORA si quiere asegurarse de una pronta entrega.

AGENCIA OFICIAL:

Garage Moderno

Plaza de Alonso Mrtínez, 2

Apartado núm. 28 / Teléfono núm. 108

BURGOS

Liquidación de plantas por venta de finca

Se liquidan todas las existencias del jardín del barrio de San Pedro de la Fuente, calle de Villalón, contiguo á la herrería y al número 15 de la misma.

Hay, en tiestos y cubetas, aspidistras, esparragueras, laureles de bola triangular, rosales y otros arbustos, y gran cantidad de jacintos y tulipanes, recibidos directa y recientemente de Holanda.

La Madrileña

Fábrica-Destilería de Aguardientes, Licores, Jarabes, Vermouth y Escarchados

Grandes especialidades: Anís Mil Pesetas y Anís del Explorador

Felix F. Porras, Fernández de los Ríos, 10, Madrid

Esencia para la fabricación de riquísimo vinagre

C.ías Marítimas y Francesas

C.ie G.le Transatlantique

Sub-Atlantique Y C.ías Chargeurs Reunis

Línea Brasil - Uruguay - Argentina

Servicio quincenal con salidas fijas y sin transbordo desde el puerto de BILBAO para RIO DE JANEIRO, MONTEVIDEO y BUENOS AIRES.

PROXIMAS SALIDAS:

Día 26 de Octubre, DESIDARE. | Día 23 de Noviembre, LIPARI.
» 5 de Noviembre, QUESSANT. | » 7 de Diciembre, GROIX.
| » 21 de Diciembre, EUBEE.

Admitiendo pasajeros de primera, preferente, tercera especial y tercera clase.

Precio en preferente . . . . 551'25 pesetas, incluído impuestos.
Precio en tercera especial. 442'50 » » »
Precio en tercera clase . . 412'50 » » »

Salidas del puerto de BURDEOS para RIO DE JANEIRO, SANTOS, MONTEVIDEO y BUENOS AIRES por vapores correos de gran velocidad

PROXIMAS SALIDAS:

El día 20 de Octubre el vapor correo MASSILIA
El día 17 de Noviembre el vapor correo LUTETIA

Admitiendo pasajeros de gran lujo, lujo, primera, segunda y segunda intermediaria

Línea de Bilbao, Habana y New-Orleans

El día 9 de Noviembre el vapor correo DE LA SALLE.
El día 9 de Diciembre el vapor correo NIAGARA.

Admitiendo pasajeros de segudda, segunda intermediaria, tercera preferente y tercera clase.

Línea postal Santander - Habana - Veracruz

SALIDAS: 22 Octubre, vapor CUBA; 6 Noviembre, vapor LAFAYETTE.

Para informes y billetes de pasajes, dirigirse á los agentes de la Compañía

Sres. Félix Iglesias y C.ª, Arenal, 6, Bilbao. Teléfono, 1081

Holland América Line de Rotterdam

Servicio regular de vapores de pasaje desde los puertos del Norte de España á los de Cuba-México

Próximas salidas para la Habana, Veracruz y Tampico, admitiendo pasajeros de cámara, segunda económica y tercera clase:

EDAM	Bilbao	23 Octubre.	LEERDAM	Bilbao	7 Noviemb.
	Santander	23 »		Santander	8 »
	Coruña	26 »		Coruña	9 »
	Vigo	27 »		Vigo	10 »

Precios del pasaje en tercera clase: Habana, 539'50 pesetas; Veracruz-Tampico, 582'75, incluídos los impuestos.

Servicio rápido.—Diez días á la Habana

El nuevo y magnífico vador de 25.000 toneladas de desplazamiento

VEENDAM

saldrá de Santander el día 15 de Noviembre, de La Coruña el 16 y de Vigo el 17, admitiendo pasaje de lujo, primera, segunda y tercera clase.

Para toda clase de informes dirigirse á los agentes señores D. Francisco García, en Santander; Pérez Ullívarri é Hijos, en Bilbao; López y Sánchez, en Coruña, y D. Joaquín Dávila y Compañía, en Vigo.

Servicios de la Compañía Trasatlántica

Línea de Cuba á Méjico

Servicio mensual saliendo de Bilbao el 17, de Santander el 19, de Gijón el 20 y de Coruña el 21, para Habana y Veracruz. Salidas de Veracruz el 16 y de Habana el 20 de cada mes, para Coruña, Gijón y Santander.

Línea de Buenos Aires

Servicio mensual saliendo de Barcelona el 4, de Málaga el 5 y de Cádiz el 7, para Santa Cruz de Tenerife, Montevideo y Buenos Aires; emprendiendo el viaje de regreso desde Buenos Aires el día 2 y de Montevideo el 3.

Línea de New York, Cuba-Méjico

Servicio mensual saliendo de Barcelona el 25, de Valencia el 26, de Málaga el 28 y de Cádiz el 30, para New-York, Habana y Veracruz. Regreso de Veracruz el 27 y de Habana el 30 de cada mes, con escala en New-York.

Línea de Venezuela-Colombia

Servicio mensual saliendo de Barcelona el 10, el 11 de Valencia, el 13 de Málaga y de Cádiz el 15 de cada mes para Las Palmas, Santa Cruz de Tenerife, Santa Cruz de la Palma, Puerto Rico y Habana. Salida de Colón el 12 para Sabanilla, Curaçao, Puerto Cabello, La Guayra, Puerto Rico, Canarias, Cádiz y Barcelona.

Además de los indicados servicios, la Compañía Trasatlántica tiene establecidos los especiales de los puertos del Mediterráneo á New-York, puertos Cantábrico á New-York y la línea de Barcelona á Filipinas, cuyas salidas se anunciarán oportunamente en cada viaje.

Estos vapores admiten carga en las condiciones más favorables y pasajeros, á quienes la Compañía da alojamiento muy cómodo y trato esmerado, como ha acreditado en su dilatado servicio. Todos los vapores tienen telegrafía sin hilos.

Para informes sobre pasaje de cámara y carga, diríjanse al agente de la Compañía en Burgos

Julián Ruiz.—Puebla, 20, 2.º, derecha

¿No se atreve usted á comprar un motor por no disponer de mecánico para su servicio?

¿Desea usted un motor de manejo sencillo, del cual puede usted mismo ser mecánico?

Escríbame, y se convencerá prontamente que el motor que le conviene es el

Motor Semi-Diesel AMIS

fabricado en Suecia para quemar petróleo bruto de bajo precio

No tiene magneto — No tiene válvulas
No tiene carburador — No tiene bujías

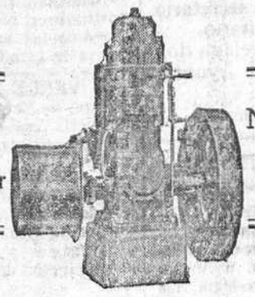

Gran número de ellos funcionando en España :: Entrega inmediata de almacén

PRECIOS EXCEPCIONALES

Pídanse datos y presupuestos al agente

TOMÁS OREJÓN.—Madrid, 9, Burgos

Sanatorio quirúrgico del Doctor Madrazo

SANTANDER

Fundado en 1894

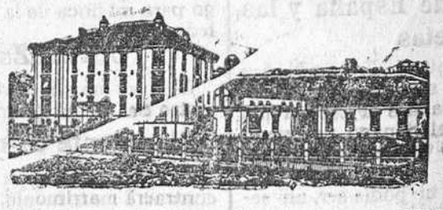

:: Teléfono 491 ::

En este Instituto se trata todo género de afecciones de CIRUGIA.
Su numerosa estadística garantiza sus resultados.
Para que todas las clases sociales puedan disfrutar de los beneficios de esta Clínica, se hallan establecidas tres categorías.
En las dos primeras clases puede el enfermo estar acompañado de un individuo de su familia ó algún sirviente.
Las consultas por escrito se dirigirán al director, y para otros detalles al gerente **D. LUIS POLO Y ESPAÑOL.**

Fábrica de libros rayados

(MOVIDA POR ELECTRO-MOTOR)

Mayores / Diarios / Copiadores / Actas
Encuadernaciones / Fábrica de cajas de cartón

Enrique Martínez :: Lain-Calvo, 12, Burgos

MAQUINARIA AGRICOLA

FELIX SCHLAYER (S. A.)

Sucesor de Alberto Ahles

Sembradoras Rud Sack San Bernardo / Trisurcos Rud Sack
Gradas de muelles ó arañas / Cultivadores / Arados Brabant Victoria
Arados giratorios / Arrancadoras de patatas / Seleccionadoras
Tractores / Seleccionadoras marca Clert
Aventadora Schlayer, premiada en la Exposición de Burgos de 1922

Depósitos.—Burgos: Huerto del Rey, 17. Palencia: Plaza de Aiblio Calderón, 1

CALLOS

No se lamente usted de tener sus pies destrozados. No achaque á sus callos lo que solo es obra de su incuria. El que tiene la cara sucia es porque no se lava. El

UNGÜENTO MÁGICO

que tiene callos, juanetes, ojos de gallo ó durezas es porque no usa el patentado que en tres días los extirpa totalmente. Pídalo en farmacias y droguerías, 1'50.

Depósitos en Burgos: Amézaga y Cano, Espolón, 30, y Justo Martínez, Plaza Mayor, 35.