Diario de Burgos

ÚLTIMOS TELEGRAMAS Y NOTICIAS DE LA TARDE

Año XXXVI. Núm. 10.752.—Burgos / Imprenta, Redacción y Administración: Vitoria, 16, bajo. Teléfono 165 / Miércoles 23 de Junio de 1926

POR LA PROVINCIA

Descubrimientos arqueológicos

No lejos de la estación de Estépar, hay un pueblecito cuya historia es ignorada de sus vecinos y hasta de la mayoría de los burgaleses.

Situado en la estribación de la montaña, admiran los visitantes las bellezas del paisaje y las artísticas que en él existen.

Señorío en los tiempos medios de nobilísimas casas de regia descendencia, fué protegida por sus señores, modificando su iglesia, levantando una torre donde vivía el cillero, y colocando entre ambos edificios una cruz que servía a la vez de rollo señorial.

Precioso ejemplar del arte románico debió de ser su primitiva iglesia si juzgamos por el ábside que conserva adornado de bien labrados canes y de la imposta que corre sobre ellos.

En la fachada de su iglesia se halla empotrada un resto de lápida funeraria romana que dice: A. E. TERENTIANN. LXXX. H. S. E.

Su portada ojival es sencilla, desnuda de todo adorno, en uno de sus lados, al reformarla conservaron un buen ejemplar de cruz románica—sin duda como prueba de su consagración— en aquellos tiempos en que los obispos Filmiro y Fredulfo los consagraban.

Tapiados y sin uso pueden verse un ajimez y la puerta del perdón, obra, a no dudarlo, de la décima cuarta centuria.

Su interior, a excepción del ábside, nada excita la curiosidad del turista.

Sus altares, del siglo XVIII, lo mismo que su bóveda, son pesados y del mal gusto que entonces imperaba.

La reforma llevada a cabo en época anterior había embovedado la iglesia a excepción del ábside, con techumbre de madera labrada en casetones y cuyas vigas y zapatas se hallan adornadas con guirnaldas de flores policromadas. Rodea toda la pared una faja de escudos alternados, que, sin duda, representan los apellidos de los que mandaron hacer la obra.

Dejamos la descripción histórica-artística del monumento a meritísimos e ilustrados escritores burgaleses, cuyos nombres son respetados por todos los amantes del Arte en sus múltiples manifestaciones dentro de la provincia.

En el cerro donde estuvo el castillo existe una iglesia que conserva interiormente un ábside románico, recubierto exteriormente con la reforma posterior. Tiene una ventana de elegante factura. La puerta del perdón también se halla tapiada y una lápida sepulcral con un castillo y león. Las múltiples reformas que en ella se han ejecutado la han estropeado un tanto, enjabelgando todo su interior y afeándola de tal manera que causa pena al amante del Arte.

Recorriendo sus campos pudimos observar restos del antiguo camino que, faldeando el cerro del castillo, seguía la dirección del pueblo de Arroyo, continuando por Quintanilla, Santa Ana, La Gaiopa a Arenillas, donde dejamos para más adelante nuestras investigaciones.

En los sitios llamados «El Pedregal» y «La Quintana» recogimos restos de cerámica romana de fina labra, adornada con relieves unos y otros con pinturas. En este mismo sitio de «La Quintana» se encontró una estela funeraria que un vecino ahuecó para abrevadero. Se conservan algunos adornos laterales, restos de los lados del dibujo central y las letras F. O. /// PVDE.

En el mismo sitio se hallaron cinco tumbas de piedras y en su interior vasijas de barro, monedas y piezas de metal.

Ultimamente, hace pocos días, labrando la tierra un vecino descubrió dos monedas también romanas, con el busto del emperador, un toro en su reverso la una y la otra con una muralla.

Sirva de nota al erudito y competentísimo señor Hergueta para sus estudios de las «Vías Romanas», en esta provincia, que tan cuidadosamente investiga.

Para finalizar. Un puente de cinco arcos y restos de otro cuyos estribo y pilar central, de hormigón, que aún subsisten, prueban más y más que una vía militar y estratégica cruzaba la región.

Estas son las impresiones de unos aficionados muy modestos, que, sin ningún conocimiento artístico, trazan como grato recuerdo de su excursión por Villavieja de Muñó.

C. W. B.

Burgos 22-6-926.

Doctor López Gómez

EX PROFESOR DEL INSTITUTO RUBIO, DE MADRID

Especialista en garganta, nariz y oídos

Espolón, 40, entresuelo

Consulta: de diez a doce y de cuatro a seis

Consulta de enfermedades de los niños

CELSO SICILIA

MÉDICO MILITAR

Exalumno interno, por oposición, de la Clínica de enfermedades de los niños de la Facultad de Medicina de Valladolid

Horas: de once a una y de dos a cinco.

Almirante Bonifaz, 5, 3.°, izquierda

DEPORTES

Cuartillas de Erios

La carrera pedestre

Reina gran entusiasmo para la celebración de esta carrera, que como saben nuestros lectores tendrá lugar el día cuatro de Julio, con motivo de nuestras famosas fiestas.

La calidad de los premios recibidos por Burgos F. C., casi, casi nos anima a tomar parte en ella, a pesar de nuestro *reducido* volumen, y en este caso estarán muchos cuando vean los objetos que se destinan para premios, en la exposición que al efecto ha de colocarse en alguno de nuestros escaparates más visibles.

El Excmo. Sr. Capitán General, haciendo gala de un gusto refinado, y muy amante del deporte por cierto, ha regalado un precioso juego de escritorio de coral y oro que por si solo sería bastante para recorrer, no una vuelta a Burgos, sino para disputar la resistencia en velocidad y recorridos al camión de riego, estos días de fiestas.

Del Ilmo. Sr. Obispo, hay una magnífica bandeja de plata repujada; y de la Empresa Santander Mediterráneo un soberbio neceser de viaje, que por no dejar de usarlo seríamos capaces de dar la vuelta al mundo en un vagón de carbón, y con éste mineral.

El Excmo. Ayuntamiento ha regalado la Copa, honor máximo de esta carrera, que es un verdadero objeto de arte y de valor.

Otras entidades, tienen también anunciado el envío de premios, y en tal número, que es posible que todo corredor, por muy lento que vaya y por muy *último* que llegue, tendrá por lo menos recompensa a su trabajo.

De inscripciones a esta carrera, también las hay en buen número, sin tener en cuenta que según nuestras noticias no tardará en inscribirse un formidable equipo militar.

Los entrenamientos nocturnos ya han empezado, y a medida que avancen los días, no ser ádifícil que en pleno los días, no será difícil que en pleno día nos topemos en algunas de nuestras principales vías con rriéndola bien y de firme.

Para dar la salidd a los corredores ese día, se invitará a nuestro alcalde señor Amézaga, quién no dudamos aceptará la invitación, como lo hicieron otros años, quienes ostentaban dicho cargo.

Una sección ciclista irá de avanzada señalando el recorrido a los corredores y habrá sus correspondientes jueces volantes que vigilarán la carrera.

Para recuerdo de quienes tomen parte en ella y de aquellos que así lo tengan pensado señalamos nuevamente el itinerario.

Salida: Espolón frente a la Diputación.

Recorrido: Puente y calle de San Pablo, Progreso, Merced, carretera Valladolid, Puente Castilla, calle Barrantes, Cubos, Isla, Arco Santa María, Paloma, Lain-Calvo, San Juan, San Lesmes, Vitoria y punto de salida.

Ahora vamos a hacer una advertencia y es, que como todos los corredores deberán ser reconocidos previamente, por el médico del Burgos F. C. don José Gutiérrez Moral, es conveniente se apresuren a inscribirse en las correspondientes listas, para que con el tiempo suficiente se les avise lugar y día en que tendrá lugar dicho reconocimiento facultativo.

Animo, pues, y a inscribirse pronto, que la cosa merece más que la pena, y en esta ocasión es correr un poquito para llevarse un premio grandioso.

ARRIENDO

huerta y jardín, arreglados ya para la temporada. Ocupan 1.340 metros superficiales. Produce mucho y bueno y se cederá en condiciones ventajosas a quien interese el arriendo. Informes, tienda de ultramarinos «La Precisa», calle de San Lorenzo, números 2 al 10.

Lo que debe saber una mujer antes de casarse

Obra atrevida, clara, escrita por una mujer franca y valiente y llena de experiencia. Envío discreto previas pesetas 2,50 en giro os ellos de Correos a DUQUESA LILLIERE. APARTADO 293, MADRID

Salchichería de Manuel Sánchez

Se venden los mejores embutidos, jamones, salchichón, chorizo de Pamplona, lomo embutido, cecina de vaca, chicharrones y queso manchego en aceite.

Venta de tocino, manteca y jamones, en la Alhóndiga a precios económicos.

Para los encargos: SAN LORENZO, NUM. 38.

Doctor Rojas Gutiérrez

Profesor del Instituto Rubio, de Madrid)

De la Beneficencia Municipal de Burgos

ESPECIALISTA EN GARGANTA, NARIZ Y OIDOS

Horas de consulta: de once a una

Huerto del Rey 22. 1.°

HERNIADOS (quebrados)

APARATOS ORTOPEDICOS

JESÚS DE GRADO, ortopédico

General Santocildes, 19. 1.° Teléfono 257

Horas: de once á una

Especialidad en bragueros. Ultimos modelos en piernas y brazos artificiales.

Las fiestas de San Pedro y San Pablo

El Himno a Burgos

Como teníamos anunciado, el lúnes, en el Teatro principal, y ayer en la Plaza de toros, se verificaron dos ensayos generales, bajo la dirección de nuestro querido paisano, el maestro Calleja, de la preciosa composición que aquel ha escrito, para ser ejecutada el próximo día 28, en el Festival que ha de celebrarse en la Plaza de toros.

El Himno a Burgos, con la preciosa poesía del ilustre vate Marciano Zurita, resulta brillantísimo, y de gran efecto, y seguramente ha de llamar poderosamente la atención.

El maestro Calleja, ha hecho grandes elogios de la meritísima labor artística que los señores Chico y Casaurrán han realizado, al conjuntar, con sus respectivas bandas de Lealtad y San Marcial, la composición de que es autor.

Del cofo de niños y niñas ha quedado satisfechísimo, ponderando la ardua labor realizada, durante los ensayos, por el maestro Quesada.

Elogió el entusiasmo que el jóven artista burgalés, Angel Juan Quesada ha desplegado, enseñando a 250 niños el Himno a Burgos.

También las señoritas María Manzano Astorza, y María Jesús Pérez Córdoba merecen mil plácemes, por la valiosa cooperación que han prestado, facilitando la realización de los ensayos de la obra del señor Calleja.

El coro de niños resulta afinadísimo.

¡Lástima, que estas manifestaciones artísticas se verifiquen tan distanciadas!...

¿No sería cosa de pensar en la creación de una entidad musical, sobre la base de la masa coral que ayer tuvimos el gusto de escuchar, y que en tan breve espacio de tiempo ha dado resultados tan satisfactorios, según la autorizadísima opinión del maestro Calleja?

Seguros estamos, que con la implantación de una masa coral infantil, los beneficios, en pro de la cultura musical, serían para nuestra querida ciudad, incalculables.

X. Y. Z.

Desde Barcelona

He aquí el programa de los festejos organizados por la Agrupación Burgalesa de la Casa de León y Castilla, con motivo de la festividad de San Pedro y San Pablo:

A las diez de la mañana, misa solemne en la parroquia de San Pedro.

A la una, banquete en la casa de León y Castilla, presidido por nuestro ilustre paisano Excmo. Sr. D. Emilio Barrera, capitán general de aquella región.

El banquete se compondrá de entremeses; sopa de arroz; cocido; cordero asado; helado; dulces; queso de Burgos; frutas; café; cigarro; licor, y Champagne.

A las nueve y media, velada literaria con proyecciones de vistas de Burgos y su provincia, terminando con un baile de sociedad, que será amenizado con guitarras y bandurrias al estilo de nuestro país, y probablemente también con dulzaina y tamboril.

LUIS MARTINEZ OLMOS

DEL HOSPITAL DE SAN JUAN

Consulta de Medicina general y especialmente de pulmones y corazón

De doce á dos.—Calle Vitoria, núm. 26, 1.°

Ateneo de Burgos

El lúnes en el Teatro Principal leyó su anunciada conferencia sobre «La Preceptiva y las Escuelas Literarias» el jóven literato don Ramón R. de Dulanto.

En breves y discretas frases hizo la presentación del conferenciante el presidente del Ateneo don Manuel Gaitero.

Explica el conferenciante los preceptos literarios, que no son caprichosos y mudables, sino perennes y naturales, y supeditados a leyes intangibles.

Estudia la historia y el desarrollo de la literatura en la antigüedad, y sus distintas escuelas, cómo nacieron y las distintas formas y caracteres adquiridos en las diversas épocas, hasta llegar a la decadencia nacida de un naturalismo corruptor que ha producido confusión de ideas.

Hace también un ligero estudio del desarrollo de la preceptiva paralelamente al arte.

En un examen comparativo de las diversas escuelas literarias, se declara partidario de la escuela clásica porque tiene un fundamento en la proporción justa y armónica de las facultades humanas y porque es un eclecticismo razonable.

Terminada la conferencia, el señor R. de Dulanto da lectura de algunos trozos de un poema que tiene en preparación, titulado «Victoria Blanca».

El final fué acogido con aplausos por la concurrencia, no muy numerosa.

«GOTA DE LECHE»

Regalos para la Tómbola

CUARTA LISTA

Señora viuda de Gutiérrez, dos cuadros paisaje.

Don Guillermo Navarro, Centro.

Señorita Carmen Diez Montero, dos ánforas talavera.

Señor secretario y oficiales del Gobierno civil, cinco cuadros con vistas de monumentos de Burgos.

Señorita Carmen y Julita Alonso Calleja, tarjetero de caballero y cartera con babuchas.

Señorita María Manzano Abad, joyero.

Señora viuda de Joaquín Navarro, cuatro perros (juguetes).

Señorita L. A. S., acerico, y rosario.

Don Manrique Mariscal de Gante, dos búcaros.

Señoritas de Bermejo, estuche con seis cucharillas de plata.

Doña María de la Concepción de Ayllón, viuda de Plaza, estuche con dos lava frutas.

Don Aniano Bermejo y doña Aurea G. Casaval, estuche con servicio de tazas.

Señorita María del Pilar Martínez Redondo, un tapete.

Señorita María Martínez Redondo, tapete.

Don Julián Agut, dos búcaros.

Don Francisco García Lara, dos toalleros.

Hijos de Moliner, bandeja para colgar, de cobre repujado.

Los regalos, se recibirán desde mañana a primera hora en la Escuela del Teatro en lugar de recibirse como hasta hoy en el domicilio social de la «Gota de Leche».

Doctor Ureta del Val

OCULISTA

Consulta: de diez a doce y de cuatro a seis

Gratis a los pobres

Duque de la Victoria, número 19

(antes plaza del Arzobispo)

SEGUNDO ANIVERSARIO

EL SEÑOR

DON FEDERICO FERNANDEZ IZQUIERDO,

falleció el día 24 de Junio de 1924,

después de recibir los S. S. y la bendición de Su Santidad.

R. I. P.

Su esposa, D.ª Paulina Bravo Gómez de la Vega; hijo, D. Luis; hija política, D.ª Dolores Blay; nietos; hermanos, D.ª Amanda y D. Alvaro; hermanas políticas, D.ª Candelas de la Fuente y D.ª Micaela Bravo; sobrinos, primos y demás familia

Suplican a los amigos le tengan presente en sus oraciones, por lo que recibirán especial favor.

Las misas que se celebren mañana jueves, desde las ocho hasta las doce, inclusive, en el altar mayor de la iglesia de San Lesmes Abad, Patrón de Burgos, así como la exposición y misa el día 27, en la capilla de Religiosas Franciscanas, serán aplicadas por el alma de dicho señor.

NO SE REPARTEN ESQUELAS.

Clínica Odontológica y Laboratorio Dental Frank

L. Vivar Ibeas

Almirante Bonifaz, núm. 11 duplicado

Horas de consulta: de nueve a doce y de tres a seis

El asunto del Crédito de la Unión Minera

En Bilbao

Despignoración

Se asegura que, en la presente semana, despignorará el Crédito sobre diez y seis millones de pesetas que hay en valores en el Banco de España.

El Porvenir de Burgos

Sociedad Anónima Hidroeléctrica

Por acuerdo del Consejo de Administración de esta Sociedad, desde el día 1.º del próximo mes de Julio, queda abierto en el Banco de Burgos el pago del cupón correspondiente de las obligaciones de primera y segunda hipoteca y cupón núm. 31 de las acciones preferentes.

Burgos 23 de Junio de 1926.—El Director gerente, *Aurelio Gómez González.*

De las Salesas

La procesión de mañana

Mañana, día 24, a las siete de la tarde, tendrá lugar la solemne procesión del Santísimo, organizada por la Archicofradía de la Guardia de Honor y las religiosas de la Visitación de Santa María (Salesas).

Se ruega a la piadosa población de Burgos, coopere a ella, asistiendo y poniendo colgaduras en los balcones, en las casas de la carrera.

Esta será: calle de Barrantes, plaza de Castilla, Avenida de la Isla, calles de don Fernando Alvarez y don Eduardo Martínez del Campo.

ADORACION NOCTURNA

Invitada esta Sección por la Comunidad de Religiosas de la Visitación (Salesas) a la solemne procesión que, con el Santísimo Sacramento ha de tener lugar en el día de mañana 24, a las siete, este Consejo ha dispuesto asistir en pleno con bandera; rogando a todos los oradores asistan a este solemne acto ostentando el distintivo.

DISCIPULOS DE SAN JUAN Y CABALLEROS EUCARISTICOS

Mañana, fiesta de San Juan Bautista, acudirán a la procesión que saldrá de la iglesia de la Visitación, Las Salesas, los caballeros de la guardia de honor, con su nueva Junta; presidente don Angel Remacha, diputado provincial; vice-presidente don Jacinto González; secretario don Gabriel Ortíz; tesorero don Antonio de la Rosa. Presidirán la procesión después del clero, y los Discípulos irán después d ela comisión y estandarte del Apostolado de la Oración. Las Marías irán después de los señores de la Guardia de Honor.

Cámara Oficial de Comercio e Industria

El próximo viernes 25 de los corrientes y hora de las cuatro de la tarde, tendrá lugar en la Estación de esta ciudad, la venta de 13 expediciones, cuya naturaleza, peso y demás circunstancias estarán de manifiesto en la Secretaría de esta Cámara a cuantos comerciantes e industriales lo soliciten.

Especialistas

en estómago, intestinos, hígado y en cirugía

DRES. CASTILLA Y ARANSAY

RAYOS X

VITORIA (—) Teléfono 660

Portal de Alf. núm. 2.—Clínica)

VILLALAIN, médico dentista

Horas de consulta:

de diez á doce y de tres á cinco

Calle de Vitoria, número 23

Clínica de Electricidad Médica

Corrientes eléctricas: galvánica, farádica de Waterille

Corrientes de alta tensión y frecuencias

Corrientes tipo D'Arsonval

Corrientes tipo Tesla

Resonador Oudin

Diatermia

Rayos X

Ozonoterapia

Ducha de aire frío y caliente

Gabinete radio-eléctrico bajo la dirección del médico

B. GIL BAÑOS

Alonso Martínez, 8, planta baja

Consultas: Medicina general, de 12 á 1 y 1|3 / Electricidad médica, de 3 á 5

ROMAN CARAZO

Médico de la Maternidad e Inclusa Provinciales

Consulta de doce a dos y de cuatro a seis

LAIN-CALVO, 10, PRAL.

A. QUEVEDO

MÉDICO

Enfermedades de los niños y medicina general.

Consulta, de doce a dos.

Llana de Afuera, 7, 3.°, izquierda

CRONICA JUDICIAL

SENTENCIAS

En la causa instruída en el Juzgado de Castrogeriz, contra Emeterio Ortega Ortega y Lorenzo Ortega Polo, se ha dictado sentencia por esta Audiencia, condenando al Emeterio a la pena de seis meses y un día de prisión correccional accesorias correspondientes, mitad de las costas, e indemnización al perjudicado de 585 pesetas, como autor de un delito de lesiones, y absolviendo libremente al otro procesado Lorenzo Ortega, declarando de oficio la otra mitad de las costas causadas.

* * *

En el juicio declarativo de mayor cuantía, promovido en el Juzgado de primera instancia de Soria, por la Mancomunidad de los 150 pueblos de la tierra de Soria, contra don Sixto Morales García, don Leonardo Alonso Berzosa, don Emilio Berzosa de Miguel, y don Marcelo Diez Abad, sobre pago de 15.272 pesetas 74 céntimos, se ha dictado sentencia por esta Audiencia, condenando a los demandados a que satisfagan a la Mancomunidad demandante la cantidad de 8.000 pesetas, sin hacer especial condena de costas en ninguna instancia

Real Sociedad Hípica Burgalesa

Próximo a celebrarse el Concurso Hípico anual de esta Sociedad, se ruega a las personas que tuvieran abonados palcos en el año anterior, lo manifiesten al secretario, Libertad, 8, indicando el númer odel mismo, a fin de reservarlos. Pasado el día 1.º de Julio se dispondrá de aquéllos que no se haya recibido aviso y se harán nuevos abonos.

Asímismo se hace presente que se saca a concurso el arriendo del «Buffet» durante los cuatro días de concurso, en las condiciones que están expuestas en Secretaría, admitiéndose pliegos hasta el día 28, en dicha Secretaría de la Sociedad.—El secretario, José M.ª L. de Letona.

DE ABASTOS

Por la Dirección General de Abastos han sido desestimados los recursos interpuestos por 16 tablajeros de esta capital, y por tanto confirmadas las multas que a cada uno de ellos le fueron impuestas por la Junta Provincial de Abastos en 13 de Abril último, por infracción contra acuerdos de la misma sobre las carnes.

En total, suman las multas impuestas a dichos industriales, 4.025 pesetas.

Y por el señor gobernador civil presidente de la Junta Provincial de Abassidente de la Junta de Abastos han sido multados los vecinos de Castrillo de la Reina, Angel Santo Domingo, Manuel Elvira y Víctor Santo Domingo con 40 pesetas cada uno por el uso indebido de medidas antiguas y no tener expuestos al público los precios de artículos de primera necesidad conforme se halla dispuesto, y con 15 pesetas también cada uno los vecinos del mismo pueblo Florencio González, Eusebio Cubillo, Serafín García y Juan Liorente y los de Barbadillo del Mercado Valeriano Peña y Marcelo Cantero por no tener expuestos al público los precios de artículos de venta en sus establecimientos.

MEDICO DENTISTA

J. DEL VAL

Duque de la Victoria, 19, principal, izquierda

Guillermo Navarro

DENTISTA

Sucesor del doctor Mardones

RAYOS X

Plaza de Prim, número 23.—Burgos

Cirugía de la boca y dientes / Tratamientos sin dolor / Dentaduras artificiales de todas clases / Puentes fijos y movibles / Especialidad en trabajos de oro / Ultimos adelantos / Composturas en seis horas

Consulta particular y con hora fija de 9 a 6, y general, para obreros, con honorarios reducidos, de 6 a 8 de la tarde.

DR. J. ANDUJAR SOLANA

Enfermedades de los niños y medicina general

Horas de consulta, de 12 a 2 y de 3 a 5

Progreso, 1, 3.°

CESAR ANTON

OCULISTA

Jefe de la clínica de Oftalmología del Hospital Militar y del Dispensario de la Cruz Roja.

Consulta: de doce a cuatro

BURGOS ALMIRANTE BONIFAZ, 11, 2.°

CLINICA URRACA

ENFERMEDADES Y OPERACIONES DE LOS OJOS

Dirigida por el Dr. Pérez-Lucas (oculista)

Profesor ayudante de la Facultad de Medicina de Salamanca.

Consulta de once a dos.

Gratis a los pobres.

LAIN-CALVO, 18, 1.°

Burgos hace 30 años

Del DIARIO DE BURGOS correspondiente al martes 23 de Junio de 1896

Ha fallecido D.ª Clementina Ocampo y Castrillo de Escolar.

—El sábado 27, con «Los Diamantes de la Corona», debutará en el Teatro la compañía de la cual es maestro concertador don Salvador Domingo y director de escena don Pablo Cornadó.

Quejas del vecindario

Se está engalanando, muy bien, con mástiles, escudos y banderas el puente de San Pablo.

Inmediato a él hay un verdadero muladar con un montón de escombros echados para rellenar el terreno entre la antigua manguardia y el muro del encauzamiento del Arlanzón.

Faltan las verjas entre el puente y el cuartel de Caballería.

Creemos que fuera fácil reponerlas, alisar un poco los escombros y cubrirlos con tierra, todo lo cual haría variar el deplorable aspecto que hoy ofrece lugar tan concurrido y ello debe hacerse antes de ferias.

G.

DE LA DIPUTACION

Visitaron al presidente de la Diputación comisiones de varios pueblos interesados en el camino vecinal (en construcción) de Villanueva de Argaño a la estación de Estépar.

GOBIERNO CIVIL

Han visitado esta mañana en su despacho al Excmo. Sr. Gobernador, los diputados provinciales, señores Gaitero, Aparicio y Barón; alcaldes de Rabé de las Calzadas y Villasandino y una numerosa comisión de los pueblos de Estépar, Villagutiérrez, Hormaza, Hornillos del Camino, Isar y Villanueva de Argaño, interesándose por las comunicaciones de dichos pueblos; el presidente de la Unión Patriótica señor de la Puente y el catedrático del Instituto don Eloy García de Quevedo.

De Capitanía General

PARTE DE GUERRA

El ministro de la Guerra, en telegrama de hoy, me transmite el siguiente parte de novedades de Marruecos:

«Zona occidental.—Ceuta, Tetuán, sin novedad.

Larache.—Sin novedad, reinando tranquilidad en posiciones recientemente ocupadas.

Zona oriental.—Melilla, sin novedad. Axdir, alférez batallón cazadores número 17, Rafael Campos, cayó del caballo en instrucción, causándose lesiones graves; sin más novedad.

Gran Visir, desde Melilla, hace presente admiración que le ha producido continuas demostraciones de verdadero afecto al Majzen realizadas por indígenas zona ocupada y labor desarrollada por coronel Pozas, jefe Intervenciones y jefes y oficiales Intervenciones y Mehalla, a quienes he felicitado, así como a caíd Abd-el-Kader y demás indígenas que cooperan a nuestra acción y gobierno cabilas.»

Lo traslado a V. E. para su conocimiento.

Ecos de sociedad

Hemos tenido el gusto de saludar en esta Redacción a nuestro querido amigo don Fermín Miranda, activo corresponsal del DIARIO DE BURGOS en Bilbao, que ha venido a pasar aquí las fiestas.

* * *

Ayer llegó a esta población, acompañado de su linda sobrina Marita Bermejo, el prestigioso comerciante de Tampico (Méjico) don Teodoro Luna, hermano de sor Joaquina, directora de la Escuela de Párvulos de Santa Juana.

Crónica militar

RETIROS

Causa alta en la nómina de Clases Pasivas por haber cumplido la edad para el retiro forzoso, el capitán honorífico, alférez de Infantería (E. R.) don Felipe González Gil, abonándole el haber mensual de 146,25 pesetas, la Delegación de Hacienda de Burgos.

ORDEN DE SAN HERMENEGILDO

Se concede la placa al farmacéutico mayor don Hermenegildo Aguaviva Tejedor y la pensión de la cruz al coronel médico don Julio Martín Fernández.

Por telégrafo y teléfono

(SERVICIO DE LA AGENCIA MENCHETA)

Información de Madrid

Los fiscales de Burgos

La «Gaceta» publica hoy la distribución de la plantilla de fiscales, correspondiendo a la Audiencia de Burgos un fiscal de tercera categoría y dos funcionarios fiscales de la cuarta a la octava.

Las jubilaciones

Hoy publica la «Gaceta» el siguiente decreto-ley de la Presidencia:

Señor: La imperiosa necesidad de aliviar las cargas del Estado a fin de conseguir en el plazo más breve posible la nivelación de los presupuestos, obliga al Gobierno de Vuestra Majestad a adoptar aquellas medidas que representen economía en los gastos del Tesoro público, y entre ellas se encuentra la relativa a la edad señalada por las leyes y reglamentos vigentes para la jubilación forzosa de todos los funcionarios del Estado.

En la actualidad, la jubilación se decreta automáticamente a la edad de sesenta y siete años, y en determinados Cuerpos, especiales a edades inferiores, existiendo también algunas carreras civiles en las que la edad para la jubilación es la de setenta años. La rigidez e inflexibilidad de la ley obliga a que funcionarios que a lcumplir la edad reglamentaria conservan condiciones físicas e intelectuales para continuar en el desempeño de sus cargos pasen a situación pasiva, y el Estado, además de verse privado de meritísimos servidores, tiene que abonar dos haberes; el pasivo del funcionario jubilado y el activo del que se designe para sustituirle.

Retrasado de una manera prudencial el límite marcado para permanecer en el servicio activo, se obtendrá la doble ventaja de utilizar más número de años las aptitudes de los funcionarios especializados en el servicio del Estado y de disminuir la partida que para pago de jubilaciones figura en el presupuesto de gastos.

Fundado en las anteriores consideraciones, el presidente que suscribe, de acuerdo con el Consejo de ministros, tiene el honor de someter a la aprobación de V. M. el siguiente proyecto de decreto-ley:

De conformidad con el parecer de mi Consejo de ministros, y a propuesta de su presidente, vengo en decretar lo siguiente:

Artículo 1.º A partir de la publicación de este decreto-ley en la «Gaceta», la edad de jubilación de los funcionarios civiles del Estado, de todas clases y categorías, que fijan las disposiciones vigentes, se considerará aumentada en dos años. No obstante el Estado, tendrá derecho a anticipar la jubilación a los funcionarios que cumplan la edad que hasta ese decreto ley ha regido cuando la ineptitud física e intelectual de un funcionario sea patente.

Artículo 2.º El presente decreto-ley será aplicable a todos los Cuerpos facultativos o especiales de funcionarios civiles del Estado.

Artículo 3.º Quedan derogadas todas las disposiciones que se opongan a lo prevenido en este decreto-ley.

Dado en Palacio a veintidós de Junio de mil novecientos veintiséis.—ALFONSO.—El presidente del Consejo de ministros, Miguel Primo de Rivera y Orbaneja.

Ministro enfermo

Continúa enfermo, guardando cama, el ministro de Estado señor Yanguas.

El secretario general del ministerio recibió al encargado de Negocios de Polonia.

BICICLETAS

PEUGEOT

El modelo de carretera especial para trabajo diario, es de una presentación y fortaleza inimitable, cualidades que han influido en la decisión del Centro Electrotécnico de Madrid quien anualmente y previo concurso adquiere dicho tipo para toda la sección ciclista del Ejército español. Es muy recomendable para el obrero y casas de comercio, por los pocos cuidados que requiere.

CARACTERISTICAS: Cuadro reforzado a doble record, patas abiertas pedales y rueda catalina labrados con la marca (un león), dos frenos, puños especiales de asta «Peugeot», sillín tipo moto con grandes muelles, manillar abierto muy cómodo, guardabarros y demás accesorios de gran resistencia para el trabajo que puede desempeñar.

Agencia exclusiva:

I. TINAO Prim, 24 BURGOS

De Palacio

La Reina doña Victoria recibió a doña Rafaela Llorens, esposa del teniente aviador señor Arráiz, que iba acompañada de tres hijos y que fué a agradecerla el pésame que la envió con motivo del fallecimiento de su marido.

—Con el Rey despacharon los ministros de Guerra y Marina.

—Hoy cumple 18 años el Infante don Jaime, por cuyo motivo viste la corte de media gala.

En Palacio se han recibido numerosas felicitaciones.

Consejo de ministros

A las once y media se reunió el Consejo de ministros en la Presidencia.

Duró la reunión hasta cerca de las tres de la tarde.

A la salida nos dijo el marqués de Estella:

—Señores; no crean ustedes que hemos terminado. Ahora vamos al ministerio de la Guerra a comer una paella y allí continuaremos la labor.

Estamos ocupados de lleno en los presupuestos. Ahora hemos aprobado los de la sección de Marruecos dependientes de Guerra y Marina y virtualmente el del Trabajo, pues sólo faltan algunas partidas que terminaremos esta tarde.

—¿Continuará el examen de los presupuestos en Consejos sucesivos?—preguntó un periodista.

—Casi en los sucesivos. Por lo pronto el viernes volveremos a reunirnos presididos por el Rey, y en el caso de que no terminemos nos reuniremos de nuevo y enviaremos un apunte de lo acordado al Rey, que estará entonces en Londres.

El señor Aunós facilitó a la Prensa la siguiente referencia:

Presidencia.—Aprobando el Real decreto-ley sobre reducción de foros en Galicia, Asturias y León.

Idem varias transferencias de crédito.

Guerra.—Aprobando dos propuestas de adquisición de material.

Instrucción Pública.—Real decreto reorganizando el Consejo de Instrucción Pública y nombrando nuevos consejeros.

Fomento.—Concesión de saltos de agua del río Alberche.

—Idem íd. en el pantano Príncipe Alfonso, del río Carrión.

—Aprobando el presupuesto para la reparación de la grua Titán, en Bilbao.

Firma

Su Majestad el Rey ha firmado los siguientes decretos:

Guerra.—Promoviendo a teniente de infantería, por antigüedad, a Su Alteza Real don Alfonso de Borbón y Battenberg, Príncipe de Asturias.

—Concediendo la cruz de San Hermenegildo al teniente general don Ricardo Burguete.

—Idem íd. al general de brigada don Félix Vera Valdés.

—Disponiendo que el general de brigada en situación de primera reserva don Antonio Mayandía, pase a la segunda, por edad.

—Idem íd. íd. don Fernando Baile Mangido.

—Idem íd. íd. don Francisco Araoz.

—Idem íd. el intendente de división don Antonio Oliver Copons.

—Autorizando al ministro de la Guerra para que por los servicios de aviación se adquieran directamente diez estaciones radiotelegráficas y radiotelefónicas para los aviones, marca Marconi.

—Idem íd. 25 instalaciones completas.

—Idem íd. material de repuesto para 50 motores Lorraine.

—Disponiendo que se ejecuten los primeros grupos en los aerodromos de Cabo Jubi y Villa Cisneros.

—Confiriendo el mando del quinto regimiento de intendencia al coronel don Antonio Alonso Sánchez Arcilla.

—Concediendo la cruz del Mérito Militar con distintivo blanco al coronel de carabineros don Eladio Soler y al teniente coronel don Eugenio Bonet.

—Idem la medalla de Sufrimientos por la Patria, pensionada, a un jefe, un capitán, ocho tenientes y un alférez de infantería y un teniente de artillería y un oficial moro de segunda.

La Sección de Aranceles

Ayer se reunió en la presidencia la Sección de Aranceles, del Consejo de la Economía Nacional, para estudiar varios expedientes de trámite.

Se examinó una petición en el sentido de que se rebajen en 15 pesetas los derechos de introducción del azúcar. La solicitud fué discutidísima, oponiéndose a ella los elementos representativos de la industria y la agricultura, por entender que causaría grandes perjuicios a la remolacha y al azúcar nacional, sin ventajas para el consumidor.

La petición fué desechada.

La sección de Aranceles volverá hoy a reunirse.

España y Francia en Marruecos

La situación en Gomará

Tetuán.—A su llegada a Punta Pescadores el comandante Capaz recogió fusiles, ametralladoras y municiones, que entregaron los cabileños de M'Tiua, y recibió a varios emisarios de Beni Mexara, portadores de cartas de moros notables en las que solicitaban someterse al Majzén. También han entablado negociaciones para la sumisión los cabileños de Beni-Grir. Dentro de la rebeldía no quedan más que algunos núcleos de la zona occidental cuya rebeldía alimentan ciertas intrigas que terminarán, sobre todo, en los límites de ambos protectorados con sólo la colaboración de ambos ejércitos.

Del Extranjero

Lo que ocurre en Portugal

Lisboa.—Ha empezado a publicarse un periódico, dirigido por el capitán Armando Pinto, ayudante del general Gomes da Costa, que será órgano del movimiento triunfante.

Entre otras cosas, dice que el Gobierno ha tomado rigurosas medidas contra posibles atentados, estableciéndose para sus autores penas severísimas.

En breve se publicará un decreto, suprimiendo a los oficiales de la Marina y del Ejército el derecho del voto, y prohibiéndoles afiliarse a partidos políticos mientras que estén en servicio activo.

Procedentes de las Azores, han llegado Martins Junior y otros complicados en el movimiento radical de Febrero.

Han saludado al general Gomez de Costa, cambiándose afirmaciones republicanas.

Ha sido establecida la censura de Prensa.

El autogiro en Inglaterra

Londres.—El primer autogiro construído en Inglaterra ha sido probado esta tarde en Hamble, cerca de Southampton. El aparato, tripulado por el capitán Frank Courtney, se elevó, tomando de arrancada menos de doscientas yardas, y dió una vuelta sobre el aeródromo, deteniéndose después largo rato en el aire. A continuación siguió dando vueltas al campo de aviación. En el Centro de éste se colocó un pedazo de papel de muy poco tamaño. Courtney se situó sobre el lugar que ocupaba el papel paró su máquina a unos cien pies del suelo, y luego vertical y lentamente, descendió justamente encima del papel, que indicaba el sitio en que debía tomar tierra.

El capitán Courney es un entusiasta del autogiro. Dice que revolucionará la aviación militar y la civil. Añadió que no se explica cómo los aviones pequeños no se construyen con arreglo a los principios del autogiro, pues en esta máquina cualquiera puede volar. Basta la experiencia del que esté acostumbrado a guiar una motocicleta, aunque no haya volado jamás. El peligro de la aviación—añadió—no está en el aire. Comienza cuando es necesario emprender el vuelo de descenso Con este aparato no hay tal peligro.

Sigue sin resolverse la crisis francesa

París.—La Cámara ha celebrado una sesión de algunos minutos. A causa de la prolongación de la crisis ministerial se ha aplazado «sine die».

El Senado se ha reunido igualmente. Ha quedado inscrita en el orden del día de la próxima sesión la proposición de ley relativa a la repatriación de los Cuerpos de tropas de Marruecos. Después de lo cual, la Alta Cámara se ha separado, dejando a su presidente al cuidado de convocarla cuando sea necesario.

ULTIMA HORA

Noticias de Málaga

Málaga.—Esta mañana fueron robados los cepillos de la Catedral.

La policía ha detenido como presunto autor del hecho a José Gómez García.

—En Antequera un toro desmandado corneó a José Prieto, causándole heridas de suma gravedad.

—En la iglesia de los Sagrados Corazones se han celebrado esta mañana solemnes funerales por el alma del teniente de infantería don Antonio Galán, muerto en campaña.

—En la carretera de Cádiz volcó un automóvil que se dirigía a Jaén, resultando gravemente heridos sus dueños don Angel Martínez y doña Trinidad Villanueva.

De Barcelona

Barcelona.—El alcalde ha facilitado a la Prensa una nota oficiosa, diciendo que ante las frecuentes denuncias que se le presentan tanto a él como a los concejales por la tibieza en el cumplimiento de sus deberes de patriotismo por parte de los empleados, se concede a todos los funcionarios municipales un plazo de 15 días para que suscriban el siguiente documento:

«Para desvanecer equívocos me enorgullezco en ser español, y como tal protesto de toda actitud y propaganda maquiavélica que tienda a menospreciar la soberanía, la independencia y el prestigio de España».

—El día 30 se colocará la primera piedra del palacio de España en la Exposición de Barcelona.

Asistirán las autoridades y representaciones diversas.

—Ha ingresado en los calabozos de la jefatura de policía el director de la Sucursal del Banco de Bilbao en Tarrasa don Guillermo Leveseil, a quien se acusa de haber intentado cometer una estafa de cerca de un millón de pesetas a dicha entidad en combinación con el señor Archs, de la Casa de Banca Archs y Truel, la cual se declaró en suspensión de pagos.

También ha sido detenido el señor Archs.

Un incendio

Bilbao.—En Zorroza se declaró un incendio en la «Industrial Babel», del Nervión, quemándose varias gabarras y alcanzando el fuego a parte de los muelles de Erandio.

El fuego quedó sofocado a las tres horas de iniciarse, habiendo resultado un bombero herido.

Las pérdidas son de importancia.

Notas militares

El «Diario Oficial del Ministerio de la Guerra» publica lo siguiente:

Concediendo el pase de situación de reemplazo, por herido, al teniente coronel de infantería don José Losada

—Autorizando a los jefes y oficiales a la concurrencia a las carreras de caballos que se celebrarán en San Sebastián y Burgos.

—Convocando a oposiciones para cubrir 60 plazas de alféreces médicos, alumnos de la Academia de Sanidad Militar.

La situación política en Francia

París.—Los socialistas han aconsejado a Briand que ofrezca a Poincaré la cartera de Hacienda.

Circula con insistencia el rumor de que Caillaux formará un Gobierno fuerte, ayudado por un prestigioso general.

Ayuntamiento robado

Alicante.—En Villajoyosa ha sido robada la Caja municipal, llevándose los ladrones 9.000 pesetas.

Precisamente ayer se efectuaron pagos por valor de 60.000 pesetas.

Continúa el Consejo

A la hora de dar esta conferencia continúan reunidos los ministros en Guerra, tratando de los presupuestos.

Este número, como de costumbre, ha sido visado por la censura

Por el alma del cardenal Benlloch

Mañana día de San Juan Bautista la misa de 8 en el altar de Santa Tecla y la de 8 y media en el altar de la Virgen del Carmen de los PP. Carmelitas, serán aplicadas por el alma del Emmo. Sr. Cardenal (que en paz descanse).

Oficiarán dichas misas D. Pedro Diez Carcedo y el R. P. Alfredo de Jesús Crucificado.

Los nuevos "taxis,, de 0'40

Hemos sido sorprendidos (y por cierto muy agradablemente) con la implantación de un nuevo servicio de taxímetros a 0,40 kilómetro.

El público ha recibido con verdadero entusiasmo este servicio y los coches no cesan un solo momento.

La elección de marca para un trabajo duro, como es el de servicio público, tan [illegible]to de un detenido studio, ha sido [illegible]do por los AUSTIN por habiéndose decid[illegible]ultado han dado ser los que mejor res[illegible] no solamente en Madrid y otras capitales, [illegible]ía, sino también por su comodidad y rapidez, pues se trata de unos cochecitos que, a pesar de la apariencia hacen recorridos de cientos de kilómetros con una velocidad y seguridad no superadas por coches de mucho mayor categoría y precio.

Auguramos un bonito negocio para el iniciador de tal servicio y felicitamos al representante de los AUSTIN, don Juan José Alfaro por la propaganda que le han de hacer los nuevos taxis.

Campaña Eucarístico-Social

El día 27 del corriente en Villahizán de Treviño, con asistencia de Villanueva de Odra, Tapia, Villamayor de Treviño, Sordillos, Grijalba y otros pueblos del contorno, se verificarán solemnes actos de dicha campaña.

He aquí el programa:

Día 26 de Junio.—Salida de la Merced en auto particular unos 24 Discípulos, Marías y Caballeros a las cuatro de la tarde, llegando a Villahizán a las siete. Habrá por la noche solemne adoración [illegible] S. D. M., precedida de un ser[illegible] y vela [illegible] predicará don Pedro Alonso. [illegible] las cinco, misas y comuniones.

Día 27.—Desde [illegible] la comunión general. A las ocho [illegible] recibimiento. A las nueve y media, [illegible] en procesión a los pueblos vecinos, que vendrán con sus cruces y pendones para la misa solemne con S. D. M. expuesto. Predicará en ella el señor don Bernardo Alonso, beneficiado de la S. I. C.

A las cuatro de la tarde, gran «meeting» en la plaza, dando conferencias don Juan A. Martínez, de la Juventud Católica de propagandas; don Facundo Alonso, vicesecretario de la Obra, y don Valeriano P. Florez Estrada, abogado del Estado.

"ZURICH"

Compañía General de Seguros contra los Accidentes y la Responsabilidad civil

FUNDADA EN 1872 EN ZURICH (SUIZA)

Sucursales para España:

Barcelona.—Plaza de Urquinaona.

Madrid.—Alcalá, 31.

Capital Social Suscrito: Frs. suizos 20.000.000 (en Acciones nominativas).

Capital Desembolsado: Frs. suizos 10.000.000

Reservas estatutaria y especiales en 31 Diciembre 1924: Francos suizos 18.760.600

Reservas técnicas en 31 Diciembre 1924: Francos suizos 148.919.653.

Cambio oficial de los Francos suizos en 31 Diciembre 1924: 139,40 por 100.

La «Zurich» trabaja, además de en España y Suiza, en Alemania, Austria, Bélgica, Dinamarca, Francia, Gran Bretaña, Holanda, Italia, Luxemburgo, Noruega, Suecia y en Estados Unidos de América.

Representada por **Luis Urbina, Lencería, 20, Burgos.**

Zacarías Burgos López

Corredor de Comercio, colegiado

Se encarga de la compra-venta de valores de todas clases, del cobro de cupones, suscripciones a empréstitos y negociación de letras y facilita créditos y préstamos.

Plaza del Duque de la Victoria, 19 planta baja, teléfono 106. Burgos

"LA COCINA"

Sección de PERFUMERIA

Jabón — Polvos — Cremas

Agua de Colonia — Lociones

Ron Quina — Dentífricos —

Brillantinas — Tinturas para el cabello — Bandolina &

Vicente P. Canales

Almirante Bonifaz, 4 BURGOS

TELEFONO - 420

Instalaciones Eléctricas

La casa más antigua y más acreditada que tiene personal especializado y numeroso, se encarga de hacer instalaciones de alumbrado, timbres y teléfonos.

Reparaciones económicas :: Mas de 1.000 artículos del ramo :: Exposición permanente :: Establecimiento de electricidad :: Presupuestos gratis.

[illegible] Teléfono [illegible]

"EL ARCO IRIS,,

Ultramarinos de Martín E. de la Fuente

En este nuevo establecimiento recientemente inaugurado, encontrarán los artículos nuevos e inmejorables y a precios que no admiten competencia. Especialidad en cafés tostados al día. Visíteme y economizará.

LAIN CALVO, NUM. 18.—BURGOS.

BOLSA DE MADRID

	Anterior	Día 23		Anterior	Día 23
Interior	69'75	69'30	Banco de España	625'00	624'00
Exterior	82'75	82'75	Hipotecario	431'00	431'00
Amortizable 4 %	88'50	88'50	Hispano Americano	158'00	158'50
Idem 5 % antig.	91'90	00'00	Español de Crédito	172'00	172'00
Idem 5 % 1917	91'75	00'00	Central	85'00	85'00
Ferroviario	100'75	000'00	Río de la Plata	47'00	47'00
Tesoros Enero	102'00	101'95	F. C. Norte	428'50	427'00
Idem Febrero	101'80	101'75	Idem íd. obligaciones	68'75	00'00
Idem Abril	102'70	102'00	F. C. M. Z. A.	427'50	429'00
Idem Junio	101'50	101'80	Idem íd. Obligaciones		
Idem Noviembre	101'80	101'80	1.ª hipoteca	311'50	311'75
Cédulas hipotecarias 4 %	91'00	90'90	Alicantes obligaciones	103'25	000'00
Idem idem 5 %	98'65	98'50	Azucareras preferentes	100'50	100'25
Idem idem 6 %	108'40	109'25	Idem ordinarias	36'00	35'25
Francos	17'50	17'50	Tabacalera	203'50	205'00
Libras	29'90	29'99	Altos Hornos	000'00	000'00
Dolars	6'18	6'16	Duro Felguera	48'00	00'00
[illegible]	23'30	00'00	Telefónica Nacional	100'00	100'25

Caja de Ahorros y Monte de Piedad del Círculo Católico de Obreros de Burgos

Declarados de Beneficencia por Real orden de 3 de Diciembre de 1910.

INTERESES QUE ABONA A LAS IMPOSICIONES	
En LIBRETA	el 3'50 por 100.
A SEIS MESES	4 por 100.
A UN AÑO	4'50 por 100.

Capital de imponentes el 9 de Junio actual 5.715.294'58 pesetas

Horas de oficina: de diez a una y de tres a siete.—Concepción, 28.

BANCO DE BILBAO

FUNDADO EN EL AÑO 1857

Capital social: Pesetas 100.000.000

Capital emitido desembolsado (60 millones) y reservas (63 millones)

Pesetas 123.000000

SUCURSALES.—Barcelona, Bilbao, Castro Urdiales, Córdoba, León, Londres, Madrid, Medina de Pomar, Melilla, Pamplona, París, Reus, Sabadell, San Sebastián, Sevilla, Tánger, Tarrasa, Valencia, Vitoria, Zaragoza.

Sucursal en Burgos: Lain-Calvo, 2 y 4 y Cid, 19

INTERESES QUE ABONA

En cuentas corrientes y consignaciones.—A la vista, 2 1|2 por 100; a ocho días, 3 por 100.

En Caja de Ahorros.—De capital a vencimiento fijo: 4 1|4 por 100 a doce meses; 3 3|4 por 100, a seis meses; 3 1|2 por 100 a tres meses. En libretas sin vencimiento (pesetas 20.000 máximo), 3 3|4 por 100.

NOTICIAS

Hoy ha recibido el señor alcalde el buzón-columna de alcance que se instalará como ya hemos anunciado en las inmediaciones de la antigua Casa de Correos o en la plaza de Prim, frente al palacio provincial.

Suponemos que se colocará inmediatamente, porque es de gran necesidad para la población.

Para digerir bien hay que tomar coñac Argudo.

Para Tafalla ha salido después de haber cumplido sus deberes militares en el Cuerpo de Sanidad, el joven y reputado Dr. D. Juan Cruz Pérez Calvo, Químico y Farmacéutico, que deja hondas simpatías en la sociedad burgalesa.

Lleve feliz viaje.

El día 21, a las tres de la tarde, al atravesar la carretera en el pueblo de Sobresierra el niño de 4 años Arsenio Ortega González, hijo de Enrique e Isabel, fué alcanzado por un automóvil guiado por Elías Castell Pierret y ocupado por el duque de Montellano, el marqués de Pons y el abogado D. Angel María Segovia, todos residentes en Madrid.

La criatura resultó con una herida en la región frontal de pronóstico reservado.

---

†

En el día de hoy han empezado las misas gregorianas por el eterno descanso del alma de la Sra. D.ª Maximina Iglesias, Viuda de D. Isidro Plaza, en el altar de la Dolorosa, de la capilla de San José, de esta S. I. C. B.

En el día de ayer tuvo lugar en el pueblo de Valfunquera, el enlace matrimonial del joven y culto farmacéutico de la villa de Buenavista de Valdavia (Palencia) D. Anselmo Andrés Pérez, con la bella y distinguida señorita Maura Mínguez Casado, hija de una de las familias mejor acomodadas de Valfunquera.

Por reciente luto de familia la boda tuvo que celebrarse en la intimidad. Los nuevos esposos han salido para Palencia y otras poblaciones del Mediodía.

Les deseamos eterna felicidad en su nuevo estado.

Mañana se celebrará en el Hospital de San Juan la fiesta del Santo titular con asistencia de una comisión del Excmo. Ayuntamiento.

Con tal motivo, los asilados serán obsequiados con un extraordinario.

D. Felipe Cuencas, maestro de la graduada anejа a la Normal de Maestros, y D. Adriano Madruga Martín, del barrio de San Pedro de la Fuente, nos han invitado a visitar las exposiciones escolares que estarán abiertas los días 24, 25 y 26.

El dueño del «Museo Granero», bataca establecida en la calle de Huerto de Huerto del Rey, nos ha invitado a la apertura del mismo, que tendrá lugar mañana 24

Agradecemos la atención.

En la Imprenta y Estereotipia de Polo, Laín-Calvo, 61 y San Lorenzo, 48, puede adquirirse el libro especial de ventas y operaciones, de 100 hojas foliadas y encuadernado.

Aprobado por la Administración de Hacienda.

Copas de sport y regalos para la Tómbola

EUSTASIO VILLANUEVA

Plaza Mayor, 48.—Teléfono, núm. 335.

El sábado pasó por Burgos una caravana de los afamados automóviles CHRYSLER, entre los cuales venía uno modelo «Imperial», 80, destinado para S. M. el Rey; de cuyo modelo se ha hecho un pedido de diez coches más para la Casa Real, según manifestación del representante de dicha marca, que les conducía.

CASA DE MODAS

En esta casa encontrarán todas las señoras de buen gusto, la más alta novedad en sombreros para señoras y niñas.

Se hacen rebajas en todos los sombreros hasta fin de mes.

TERESA GUTIERREZ

San Juan, 61, 3.º izquierda

¿Novedades para la presente temporada?

LOS CHICOS

Plaza Mayor, 3.—Teléfono 643.

Solo quedan dos días de regalo de libros.

Obras de Martínez Sierra, Octavio Picón, Valle Inclán, Baroja, Azorín, Marquina, Quintero, Hernández Catá, Benavente, Linares Rivas, Pérez Galdós, Ricardo León, etc., etc.

Bonitos libros para señoritas, de Marlit, Concha Espina, Coulomb, Bourget, Delly, Ardel, Sor Teresa, Maryan, etc.

A todo comprador de un libro en la librería LAIN CALVO, se le obsequiará con otro del mismo precio, que podrá ser elegido libremente por el cliente. Librería LAIN CALVO, calle de Laín Calvo, 29.

En copas de sport y objetos para concursos, se han recibido grandes surtidos en la joyería CASA PIO, Duque de la Victoria, 20, teléfono 475.

Aparatos fotográficos de las marcas más acreditadas. Películas «Imperial», que son apreciadas por su finura y rapidez. Papeles y demás accesorios fotográficos. Se da toda clase de facilidades al aficionado para obtener bonitas fotografías.

ESPIGA.—MONEDA, 18.

¿Preciosos bolsos y carteras de señora?

LOS CHICOS

Plaza Mayor, 3.—Teléfono 643

LIBRO ESPECIAL DE VENTAS

y operaciones industriales comerciales. Obligatorio desde el día 1.º de Julio próximo. Puede usted adquirirle en la *Librería Internacional*, Vitoria, 2.

Esta casa se encarga de registrar en las oficinas de Hacienda, gratuitamente, los libros de ventas que se adquieran en ella, y, únicamente, cobrará el importe del reintegro.

CAMISAS de percal desde 5 pesetas, de otomán seda desde 7, en «Mi Tienda», Sombrerería, 3 y 5.

¿Medias y calcetines colorido novedad?

LOS CHICOS

Plaza Mayor, 3.—Teléfono 643.

PLISADOS NOVEDAD

ARLEQUIN

Se hacen plisados, vainicas y festones a la hora de encargado.

CASA MUNGUIA

Cervecería BAR-CLUB

El crédito de un establecimiento lo hacen sus artículos, por ello como vermouth expendemos CINZANO.

Ya junio inicia el calor,
y la gripe no ha cesado,
no creas que se va sola,
si tu no la has ahuyentado,
bebiendo el famoso vino,
SAN ROQUE JEREZ QUINADO.

Gran aperitivo tónico reconstituyente. De uso general, muy agradable.

Propietario: Tejada y C.ª, sucesor.—Arcta (Alava).

Informes: Luis Labín, Fernán-González, 8, 3.º, Burgos.

¿Perfumería y artículos para regalos?

LOS CHICOS

Plaza Mayor, 3.—Teléfono 643.

Calzados «Aja», en

DENIS

H. RESTAURANT SAN JOSE

Elegantes habitaciones con todo confort. Puede visitarse y pedir precios.

SANTANDER, 3 y 5

El dueño del kiosco del puente de San Pablo, pone en conocimiento del público que desde el día 20 del actual servirá la rica horchata y otros refrescos, así como también cacahuets y dulces de todas clases.

¿Corbatas y bastones?

LOS CHICOS

Plaza Mayor, 3.—Teléfono, 643.

Sastrería fina

DENIS

GRAN SASTRERIA DE ELIAS LOPEZ

Espolón, 8.)-(Burgos.

La sastrería que más trabaja, la mejor surtida y una de las que mejor visten.

SI LE INTERESA

saber dónde venden la mejor cecina de buey completamente curada, riquísimo jamón gallego y chorizo ancho, todo lomo, especial para crudo, visite la carnicería de Germán Villanueva, Vega, núms. 2 y 4.

Para objetos de arte y regalo

DENIS

BAR «LA BOMBILLA»

En este establecimiento se acaba de recibir una importante cantidad de sidra de Asturias, que por su calidad no duda será complacida su numerosa clientela, lo mismo que en todos los artículos que se venden en dicho establecimiento.

Unico sitio de recreo en Burgos. Frontón, billar y juego de bolos.

Camisería

DENIS

Doctor Gutiérrez

DE LAS MATERNIDADES DE PARIS Y MADRID

TOCÓLOGO DE LA BENEFICENCIA MUNICIPAL

Especialista en PARTOS, enfermedades de la MUJER y de los NIÑOS

Consulta de 11 a 1 y de 4 a 5

Almirante Bonifaz, 19. Teléfono 748

El café marca «El Pato» no tiene rival; por esto lo toman las personas de buen gusto. La casa de más producción y venta Simeón Tejada, Logroño.

AUTOMÓVILES DE ALQUILER

EL MEJOR SERVICIO

AMADOR SANTOS

San Pablo, 5.—Teléfono 401.

(junto a la nueva Casa de Correos)

Los avisos por la noche, á su domicilio: Huerto del Rey, 16. Teléfono 472

Mercados

Villarcayo 21.—Trigo mocho, según clases, a 80 y 76 reales fanega; rojo, 76; cebada, 42; habas, 66; yeros, 48.

Cerdos al destete, a 55 pesetas el par.

Temporal bueno, propio ya de la estación.

La Unión y el Fénix Español

Seguros sobre la vida.—Seguros contra incendios.—Seguros de valores.—Seguros contra accidentes.—Seguros contra incendios de cosechas

Capital social: 12.000.000 de ptas. efectivas, completamente desembolsadas

Agencias en todas las provincias de España, Francia, Portugal y Marruecos.

63 AÑOS DE EXISTENCIA

Subdirector en Burgos y provincia: Luis Gallardo. Oficinas: calle del Progreso, 17, 1.º, derecha. Teléfono núm. 15.

Diario de Avisos

NOTAS RELIGIOSAS

SANTOS DE MAÑANA

El Nacimiento de San Juan Bautista.—Orencio, Eroes, Fermín, Ciriaco, Longinos, Fausto, Simplicio.

CULTOS

CATEDRAL.—Mañana, fiesta de la Natividad de San Juan Bautista.

A las nueve y cuarto, procesión doble mayor, y acto seguido misa solemne.

CARMEN.—Junta general de la Cofradía de la Virgen del Carmen, mañana, a las siete de la tarde.

El R. P. Alfredo M.ª de Jesús Crucificado, pronunciará una conferencia sobre el tema: «El Cofrade ante su Virgen del Carmen».

A continuación se hará la función mensual de la Cofradía, santo rosario, procesión, exposición y bendición con el Santísimo, terminandose con la despedida a la Virgen.

JUEVES EUCARISTICOS. — Por la mañana, a las ocho, comuniones en las iglesias de los Padres Capuchinos, San Gil, San Cosme y San Damián, San Lorenzo, Santa Agueda y capilla del Santísimo Cristo (Catedral).

A las ocho y media, en San Lesmes.

MES DEL SAGRADO CORAZON

ESCLAVAS.—A las seis de la tarde.

SALESAS.—A las siete y media de la tarde, con plática por el R. P. Aramburu.

MERCED.—Por la mañana, a las seis y cuarto, con plática, y por la tarde, a las siete y media.

BOLETIN OFICIAL

Extracto del número correspondiente al día de hoy:

Ministerio de Gracia y Justicia—Real orden suprimiendo el juzgado municipal de Quintanillabón.

Gobierno civil.—Circular dando cuenta de la recogida de dos caballerías.

Junta provincial de transportes.—Encareciendo a los alcaldes y demás autoridades el exacto cumplimiento de las circulares sobre circulación de vehículos con motor mecánico.

Diputación provincial.—Acuerdos de la Comisión permanente.

Delegación de Hacienda.—Relación de los Ayuntamientos de quienes se ha recibido la copia certificada de sus respectivos presupuestos.

Providencias judiciales y anuncios oficiales.

HACIENDA

Libramientos:

Don Eusebio Martínez, doña Cristina Revuelta, don Dionisio Bombín, don José Peña, don Jacinto Arroyo, D. José T. Moliner, don Darío Martínez, don Valentín Uriarte, don Nicanor Ortego, don Emeterio García, alcalde de Vadocondes, don Felipe García, don Pedro Ortiz, doña Luisa Angulo, don Manuel de Pedro, D. Vianor Rubio, D. Dionisio González, don Basilio Barona, don Julián Bañuelos, don Dionisio Lasarte, don Florentín Díez, don Alejandro Blond, don Benigno Martínez, don José María Sáinz Aguirre, don Olegario Garay.

Don Francisco Ibáñez, D. Bernabé López, don Ciriaco Herrero, don Adalberto Bengoechea, don Anselmo Gutiérrez, don Nicasio Gómez, don Rafael Crespo, don Francisco Pérez, don Francisco Ibáñez, don Dionisio González, Sr. Gobernador civil, don Eduardo Gutiérrez, don Benito Uzquiza, don Isaac Vadillo, don Jacinto Arroyo, don Luis González, don Francisco López, don Ramón Zapatero.

Se advierte a los interesados de los libramientos cuyo pago se halla señalado que de no presentarse para hacerles efectivos dentro del mes actual, se anulará su señalamiento y serán devueltos a las respectivas ordenaciones.

AUDIENCIA

AUDIENCIA TERRITORIAL

Señalamientos para mañana:

Pleito procedente del juzgado de Bilbao, seguido entre la S. A. «Auxiliar Marítima», y la señora viuda e hijos de Martínez Rivas, sobre rescisión de contrato y otros extremos; ponente, señor Alique; defensores, Lics. Cadiñanos y Migoya; procuradores, Gallardo y Herrero; secretaría del Lic. Soto.

AUDIENCIA PROVINCIAL

Juicio oral procedente del juzgado de Aranda de Duero, contra Amolín Martín, sobre lesiones; ponente, señor Valdés; defensor, Lic. Cuesta (don R.); procurador, Fuente; secretaría del Lic. Mena.

REGISTRO CIVIL

DEFUNCIONES

Ninguna.

NACIMIENTOS

María García Cuenca Aparicio, Ana Santamaría Miguel.

ESTADO DEL TIEMPO

Observaciones meteorológicas del Instituto en el día de hoy:

BAROMETRO

A las nueve de la mañana, 687,9; a las cinco de la tarde, 686,8.

TEMPERATURAS

Máxima a la sombra, 24,2; mínima a la sombra, 8,8.

DIRECCION DEL VIENTO

A las nueve de la mañana, NE.; a las cinco de la tarde, Norte.

ANSELMO LLAMO GARCIA

Santa Cruz, núm 6.—Burgos

TALLER

de calderería en cobre, hierro, y toda clase de estañados y soldadura autógena.

Especialidad en efectos militares de campaña.

PENSION VICTORIA

(PROPIETARIO: JESUS AVILA)

Jefe de cocina: Adolfo Avila, antiguo reportero del restaurant Maxim de Madrid

Esmerado trato y limpieza.
Cuarto de baño
Servicio a la carta
Precios moderados.

San Juan, número 63
Teléfono 251
BURGOS

Tener fonógrafo y no poseer discos

«REGAL»

es imperdonable. Compre hoy mismo uno como prueba y no dudará de las grandes cualidades de estos discos tan perfectos y sin ruido.

Audiciones gratis.

Trinas, núm. 2, frente a los buzones de Correos.

CERDOS

Se venden maqueras para recría, maqueras con crias, y crias de cruces de razas Yorkshire-Berkshire y Alemana Grande en la Granja «Txari-Edéra» Lamiaco-Lejona.

Correspondencia Apartado núm. 210, Bilbao.

Un aparato RADIO

de los que vende la casa Mata Villanueva, es el arte y la delicia que dulcifican las horas íntimas de la familia.

Aparatos desde 135 pesetas

Nuestras garantías.—Son únicas e inconfundibles. Concedemos ocho días de prueba, durante los cuales, si no agrada el género, puede devolverse.

Venta al contado y a plazos.

J. Mata Villanueva

Relojería - Optica - Electricidad

ESPOLON : TEATRO : BURGOS

Granja Avícola "Villa Mercedes,,

BRIVIESCA

Huevos para incubar de legítimas razas Wiandotte, Leghorn, Prat, Castellana negra, etc., etc. Patos Khaki, Campbell y otros. Pollitos recién nacidos. Palomas y Gallinaza. Pedir precios.

EL CENTRO.—Gran peluquería

Plaza Mayor, 4 - Teléfono 244

(junto al Círculo de la Unión)

GABINETE DE SEÑORAS. Lavado de cabeza y ondulación Marcel. Especialidad en el corte de pelo estilo Garsón.—Se habla francés

ANUNCIOS ECONOMICOS

COLOCACIONES

CRIADO. Se necesita para andar con carro de cuatro ganados. Razón, Félix Marijuán, ventorro de Quintanaduñas.

GUARDA se necesita para el Coto de Gallo (Villaquirán). Informes, Sombrerería, número 1, 3.º

SE NECESITA oficial de barbería, bien impuesto, Lencería, 2

PEONES. Se necesitan en la fábrica de harinas de Cojobar, Informarán, Vitoria, 18, escritorio.

SE NECESITA un obrero jalmero. Informes en esta Administración.

DEPENDIENTES o dependientas, se necesitan en el nuevo comercio de la calle del Almirante Bonifaz, 17.

SE NECESITA chico para escritorio. Informes, J. Tinao, Prim, 24.

SE NECESITA un chico para botones en la cantina de la estación.

PERDIDAS

PERRA perdiguera. Se halla recogida una en el campo de Laserna, que será entregada a quien acredite ser su dueño.

YEGUA extraviada en el pueblo de Los Balbases, negra, pequeña, con la cola cortada y un poco rozado el cuello; tiene un lunar blanco en la pata izquierda; va con montura y cabezón nuevos, así como una alforja y chaqueta de pana. Se gratificará a quien la entregue a Pablo Lomas, en dicho pueblo.

PERDIDA. De la caída de un pendiente de plata, desde la Isla a la calle de San Juan, por el Espolón. Se gratificará a quien la entregue en la herrería de Mariano Vélez, San Juan, 26.

PERDIDA. De una capa gris, de niño, que se dejó en un banco de la calle de E. Martínez del Campo. Se gratificará a quien la entregue en el número 3, 3.º de dicha calle.

PERDIDA de una bolsa de labor, azul, por el paseo de la Quinta, cerca de la fuente. Se gratificará a quien la entregue en «Villa Cándida (Casillas).

PERDIDA. De un sobre conteniendo dinero y documentos ingleses, con la dirección del interesado, en la terraza del café Rhin o trayecto del Castillo el día 19. Se gratificará a quien facilite informes o entregue en el tercer piso de la calle de Santander, 3.

ARRIENDOS Y TRASPASOS

EN LA CALLE de los Alfareros y próximo a la línea del ferrocarril Santander Mediterráneo, se arrienda un cobertizo. Informarán, San Pablo, 18, segundo.

ARRIENDO de un lote de 13 fanegas de tierra de primera y segunda, en término de esta ciudad. También se vende otro lote de 14. Para tratar, L. Sáinz, Barrio Gimeno, 14, 2.º, de cuatro a seis.

LOCAL propio para industria o almacen, se arrienda en buenas condiciones. Razón, San Pablo, 10, botería.

GARAGES. Se arriendan en San Juliián, núm. 10; servicio de lavaderos, teléfono, retrete y luz eléctrica.

LOCAL propio para garage o almacén, se arrienda. Calle de Vitoria, 5.

SE CEDEN tres gabinetes con pensión, en inmejorables condiciones. Razón, Fomento del Turismo

SE ALQUILA en Tardajos (Burgos), para temporada de verano o por año amueblado o sin amueblar, amplio y hermoso piso, a estilo capital, con preciosas vistas al campo, y en el punto de parada de los automóviles que diariamente hacen el servicio a la capital. Para tratar, don Amador Torres, Progreso, 11, 3.º Burgos.

SE ARRIENDA en sitio céntrico y zona urbanizada, piso y planta baja, orientación al mediodía y todas las vistas a delicioso jardín. Razón, Laín-Calvo, 34, hojalatería

SE ARRIENDA local, calle Vitoria, para garage o industria. Informes, Toribio Revilla, San Lesmes, 2.

COTO REDONDO. Se arrienda uno muy barato, de más de 30 hectáreas, todo de regadío, con agua abundantísima. Le atraviesa carretera y dista 8 kilómetros de la nueva vía Santander Mediterráneo. Tiene buenas praderas y una huerta con más de mil frutales de clases selectas en plena producción. Tanto las frutas de esta huerta como el ganado criado en la finca han obtenido los primeros premios en los concursos y exposiciones en que se han presentado. Hay casas para colonos, pajares, corral, horno de pan cocer y río. Es de fácil explotación con pequeño capital. Informes, «Villa Delicias», carretera de Santander. (Burgos)

SE TRASPASA tienda de vinos y ultramarinos en San Pablo, 22 con habitación. Razón en la misma.

TRASPASO una tienda en sitio céntrico, con negocio en marcha, buena clientela. Informes en esta Administración.

SE CEDE en arriendo durante la temporada de verano, hermoso piso bien ventilado y amueblado. Informes, Miranda, 9, 3.º, izquierda.

SE ARRIENDA un gabinete con dos camas, para dos señoras, con o sin pensión, sitio céntrico y soleado. Informarán, en la calle de San Pablo, 20, 2.º

SE ARRIENDA la caza del monte sito en Villaverde Peñahorada. Informarán Sanz Pastor, 10, 1.º

SE ARRIENDAN dos habitaciones sin amueblar, con cocina económica y luz eléctrica, por temporada o por año. Razón, Ruperto Lara, en las Ventas de Saldaña.

VENTAS

SE VENDE bonita jardinera automóvil, de 16 asientos, Ford, Garage Moderno, Burgos.

AMILCAR torpedo, tipo sport, tres plazas, nuevo, sin matricular, se vende barato. Razón, Santa Agueda, 5, 2.º. Teléfono 35.

ANUNCIO. Se vende un autocamión en buenas condiciones, por no poderle atender su dueño, de cuatro toneladas, sometiéndose a prueba. Para tratar quien así lo desee, puede hacerlo en casa de D. Luis Gómez, procurador, en Briviesca.

DINAMO de corriente continua, 8 caballos, se vende barata o se cambia por otra de corriente alterna. Razón, Calera, 21, piso tercero.

SE VENDE barato molino de piedras con dos francesas y dos del país; puede verse funcionar. Informes en esta Administración.

CAMIONETA alemana, se vende en buen uso. Razón, Plaza Mayor, comercio de Moliner.

SE VENDE una tartana valenciana. Razón, Santander, 18, tienda

SE VENDE carro completo para 3.000 o 3.500 kilos de carga, con cuatro ganados enganchados a toda prueba. Emiliano Vega Barbadillo del Mercado, y en Burgos Santocildes, 1.

SE VENDE barata una mesa de billar en buen uso, propia para café o casino, con taquera, tacos y demás accesorios. Referencias, Aurora Albo, Lerma.

CASA EN VENTA. Se vende la casa número 33 de la calle del Emperador. Informarán: Almirante Bonifaz, 4.

VENTA de un armazón de hierro para toldo de fachada, de 6 metros de largo, un escaparate armado con su luna grande, tres columnas de hierro grande de 2'30 metros de largo y dos cierres metálicos. Droguería de Mata, Mercado, 9.

SE VENDE chalet con su huerta en el barrio de San Pedro. Informará, Francisco García Lara, Isla, 13 y 15.

SE VENDEN varias vacas de buena raza, dos recién paridas y otras próximas a parir. Razón, Casa Blanca, carretera de Santander, vaquería. En la misma se necesita un muchacho para criado, prefiriéndose sepa ordeñar.

SE VENDEN un reloj y una fresquera, de nueve a doce y de tres a seis, Santa Clara, número 16, 2.º

APEROS DE LABRANZA. Se venden en el Coto de Gallo (Villaquirán), tres aventadoras, dos carros de bueyes y de par gradas, seleccionadora, tronzador, trillos, rodillo, arador, guarniciones de violín, horcas, bieldos y demás, coche y tilburi. Para tratar en Los Balbases, Marcelino Palacín, o en Burgos, Sombrerería, 1 3.º

SE VENDEN un piano manubrio recién afinado, con dos rodillos y piezas modernas, en 275 pesetas. Ocho mesas de mimbre, propias para terraza de café; ocho juegos de piés de hierro fundido, para mesas de mármol; un mostrador pequeño de nogal y otros enseres de café. Para tratar, con Julián Pérez, en Villadiego.

SE VENDE barato, por cambio de corriente eléctrica, un motor 20 HP., corriente continua, sirviendo para motor y dinamo, Molino eléctrico, calle del Tinte, Burgos.

BARRILES de madera, sin tapa, cabida 60 litros, doy a una peseta. Para verlos, Emperador, 27, y San Juan, 39.

SE HACE liquidación de todas las existencias que hay en la tienda de compraventa de la calle de Laín Calvo, 30 y 32, y se alquilan camas para dormir estos días de feria. También se hace traspaso por no poder atenderlo su dueño. Para tratar con el mismo, en Laín-Calvo, 30 y 32, 1.º izquierda.

SE VENDEN un portón seminuevo, de 3'10 metros de alto por 2'50 de ancho, de luces y varias puertas. Razón, Hilario Gil, Alfareros, 3.

SE VENDE o arrienda la casa núm. 20 de la calle de San Francisco, con su cercado de 32 celemines, propia para vaquería y se venden un carro para una caballería, un toldo y una máquina nueva de carro. Razón, Constantino Pérez, en la misma.

VARIOS

MOTORES a gasolina desde 2 a 25 caballos, marca C. L. para riegos, panaderías, serrerías y hormigoneras, machacadores, etc. etc., de gran rendimiento y fácil manejo, precios baratísimos. Pedid precios y consultas a El Material Industrial, C. A. Agencia en Burgos: Santander, 1 (Casa del Cordón).

TALLER de vaciador y paragüería de José Rodríguez, antiguo oficial de la viuda de Losada. Se afila y vacía toda clase de herramientas; se arregla toda clase de paraguas y sombrillas. San Lorenzo, 30, frente a la pescadería.

SE HACEN todas clases de restauraciones en pianos, pianolas y autopianos y afinaciones. Los avisos se reciben en la taquilla del Coliseo Castilla.

UNICOS E INSUPERABLES CALZADOS. «El Riojano», Paloma, 54.

SACERDOTES. Sombreros de seda mixta, calidad superior a 22 pesetas, gorros, bonetes y solideos. Casa Saiz, Sombrerería, 4, teléfono 224.

PLOMO. Se compra de cualquier clase pagándose a mayor precio lo que se ofrezca en lingotes o planchas. Informes en esta Administración.

COMPOSTURAS garantizadas en toda clase de relojes. Victorino Gredilla, Paloma, 56, frente a la Catedral.

LA BOMBILLA. Nuevos transportes por autocamión. Se reciben encargos en el establecimiento de este nombre. Llamad al teléfono 640

EL ALMACEN de lanas de Hijo de Julián Martínez, se ha trasladado a la calle de San Cosme, números 5 y 7, (junto a la Plaza de Vega).

CALZADOS IRROMPIBLES «El Riojano», Paloma, 54.

A LOS ALMACENISTAS y al público en general, se ofrecen las alpargatas mejores y más baratas. De venta en la fábrica de cordelería, alpargatería y jalmería de la viuda de Felipe Ojeda, Saldaña, 11, y en el despacho, Sombrerería, 21.

AUTOCAMION de transportes, a 1'25 pesetas kilómetro. Avisos, Laín-Calvo, 21, tabería.

SUELOS. Para lustrar nada mejor que Cera-Keros. Cerería Viuda de Díaz-Güemes, Paloma, 10, teléfono 508.

PARA GALLINAS Y CERDOS lo mejor harina de pescado «La Pescarina», Llana de Afuera, 11, almacén de cereales; en Villadiego, droguería de Julio G. Rico, y en Briviesca, granja Villa Mercedes.

DESDE HOY da comienzo la monumental liquidación que anualmente ofrecemos a nuestra numerosa clientela en la Casa Saldos, de San Pablo, de confecciones esmeradísimas toda clase de telas y sus famosas medias parisienses, artículos generales, etcétera. Rebajas considerables. San Pablo, 26, Burgos. Se desean costureras y aprendices.

BAULES Y MALETAS les hace y arregla a precios económicos Quintín González, San Esteban, 2, planta baja

CARRERAS MILITARES. Preparación para la próxima convocatoria a los bachilleres. A. G. P. Calera, 25

SE HACE toda clase de instalaciones eléctricas, timbres y teléfonos. Reparaciones de toda clase de averías. Precios convencionales. Avisos: Pasaje de la Flora, frutería.

INMEJORABLES ALPARGATAS. «El Riojano», Paloma, 54

CONEJAR Y GRANJA AVICOLA «Angelina», (antigua fábrica de huesos-Valdechoque), segundo premio en la Exposición nacional de ganados de Madrid, en Mayo de este año. Venta permanente de conejos gigantes de España de todas las edades. Huevos para incubar y polluelos recien nacidos. Correspondencia: S. de Cabezón y Compañía, Santocildes, 4, teléfono 649, Burgos.

EL VALENCIANO. Cremas heladas, variadas todos los días. Se despachan por kilos en el kiosco del puente de Santa María, y en San Pablo 20. Quesitos helados. Especialidad en encargos.

SE DESEA comprar un piso para uno o dos vecinos. Razón, Calera, 21, 1.º izqda.

CORREOS Y TELEGRAFOS. Preparación para las próximas convocatorias. A. G. P. Calera, 25.

PENSION CENTRAL

VITORIA, 26

Amplias y elegantes habitaciones con todo confort, lujosas con buen sol, [illegible]

Banco Mercantil

Capital, pesetas 15.000.000. Reservas, 11.350.000

Dividendos repartidos.—Año	1921. . . .	15 por 100.
» » »	1922. . . .	17 por 100.
» » »	1923. . . .	18 por 100.
» » »	1924. . . .	18 por 100.
» » »	1925. . . .	18 por 100.

Ultima cotización de sus acciones: 295 por 100.

El Banco Mercantil *hace más de veinte años* que publica detalladamente en sus Memorias, la composición de su cartera de valores.

CASA CENTRAL.—SANTANDER

SUCURSALES.—Alar del Rey, Astillero, Astorga, *Burgos*, Cabezón de la Sal, Ciudad Rodrigo, Frómista, Guijuelo, La Bañeza, Laredo, León, Llanes, Ponferrada, Potes, Ramales, Reinosa, Sahagún, Salamanca, Santoña, Torrelavega.

Burgos, Espolón, número 16. Teléfono 691

BANCA CAMBIO BOLSA

Caja de Ahorros

Saldo en 31 de Mayo último pesetas 64.202.707'76

Interés 3 1/2 por 100 anual

¿Quiere comprar camas y muebles de toda confianza a precios baratísimos?

Visite La Gran Bretaña en Burgos

donde encontrará siempre un inmenso y variado surtido en modelos elegantísimos y de gran fantasía

Siempre las últimas novedades

En camas, mas de 60 modelos distintos

Elegantes juegos de comedores, dormitorios y gabinetes

Teléfono 719 - La Gran Bretaña - Vitoria, 14, Burgos

Sanatorio quirúrgico del Doctor Madrazo

SANTANDER

Fundado en 1894

Teléfono 491

En este Instituto se trata todo género de afecciones de CIRUGIA.

Su numerosa estadística garantiza sus resultados.

Para que todas las clases sociales puedan disfrutar de los beneficios de esta Clínica, se hallan establecidas tres categorías.

En las dos primeras clases puede el enfermo estar acompañado de un individuo de su familia o algún sirviente.

Las consultas por escrito se dirigirán al director, y para otros detalles a la Administración.

¡Agricultores!

Abonad con nitrato de sosa de Chile. Es un abono excelente para todos los cultivos. Se vende en todas las casas que se dediquen al comercio de abonos. Informes y folletos gratis para su aplicación, dirigiéndose al

COMITE DEL NITRATO DE CHILE

Barquillo, 21, Madrid. Apartado 6.

Talleres de fundición y construcción de maquinaria

Armentia, Mendi y Corres

Barrio del Prado (Industrial Alavesa)

TELÉFONO 583

VITORIA

Especialidad en maquinaria para trabajar madera. Máquinas sierras de cinta y circulares. Carros para el aserrado de grandes troncos. Cepilladores. Tupía. Tornos. Barrenos. Aparatos de soldar sierras de cinta. Mordazas. Máquinas de afilar cuchillas, etcétera. Accesorios.

Presupuestos gratis á quien los solicite

Casa de Saldos

ALMIRANTE BONIFAZ, 15

Para todo el que quiera aprovecharse, llegó el momento

Camisetas caballero a 1,75 pesetas.
Velos tul y malla a 1,75.
Corsés faja a 2,60, 2,95 y 3,25.
Camisas imperio, señora, a 2,95.
Holanda madapolán, 90 cms. a 1,90 metro.
Guantes señora, gamuza y cabretilla, a 2,50 par.
Cortes de colchón, a 8,90 corte.
Medias seda a 0,95 par.
Calcetines caballero a 0,50 par.

Almirante Bonifaz, 15. CASA DE SALDOS

Holland América Line de Rotterdam

Servicio regular de vapores de pasaje desde los puertos del Norte de España á los de Cuba-México

Próximas salidas para la Habana, Veracruz y Tampico, admitiendo pasajeros de cámara, segunda económica y tercera clase.

SPAARDAM	Bilbao. . .	4 Julio	ZAASDAM	Bilbao. . .	27 Julio
	Santander.	5 »		Santander.	28 »
	Gijón. . . .	6 »		Gijón . . .	29 »
	Coruña .	7 »		Coruña . .	30 »
	Vigo. . .	8 »		Vigo. . . .	31 »

Precios del pasaje en tercera clase: Habana, 539'50 pesetas. Veracruz-Tampico 557'75 incluídos los impuestos.

NOTA.—Todos los señores pasajeros de 3.ª clase son alojados en camarotes de dos, cuatro y seis literas, completamente independientes.

Para toda clase de informes dirigirse á los agentes señores D. Francisco García, en Santander; Pérez Ulivarri é Hijos, en Bilbao; López y Sánchez, en Coruña; D. Joaquín Dávila y Compañía, en Vigo, y Viuda e hijos de Antonio López de Haro, en Gijón.

Cías Marítimas Francesas

C. G.LE Trasatlantique

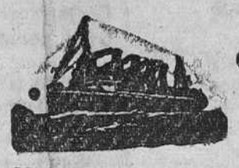

C.IE Sud Atlantique y Chargeurs Reunis

LINEA BRASIL, URUGUAY Y ARGENTINA

Servicio quincenal fijo y sin transbordo desde el puerto de BILBAO para RIO DE JANEIRO, MONTEVIDEO y BUENOS AIRES.

PRÓXIMAS SALIDAS

Día 21 de Junio, GROIX. | Día 1 de Agosto, EUBEE.
» 13 de Julio, LIPARI. | » 23 de Agosto, CEYLAN.

Admitiendo pasajeros de *primera, segunda, preferente, tercera con camarote y tercera clase.*

La clase de *preferente* (antigua segunda económica) está situada en el centro del barco, satisface el gusto más exigente, siendo todos los camarotes *exteriores.*

Todos los pasajeros de tercera y tercera especial, *están servidos*, sin excepción, por el personal de a bordo en *su comedor correspondiente*, siendo la comida a la española.

LINEA EXTRA RAPIDA DE BURDEOS PARA RIO DE JANEIRO, SANTOS, MONTEVIDEO Y BUENOS AIRES

PROXIMAS SALIDAS

El día 31 de Julio, LUTETIA. | El día 28 de Agosto, MASSILIA.

Admitiendo pasajeros de gran lujo, lujo, primera, segunda y segunda intermediaria.

LINEA POSTAL SANTANDER, HABANA Y VERACRUZ

El 22 de Junio, CUBA. | El 22 de Agosto CUBA.
El 22 de Julio, ESPAGNE. | El 22 de Septiembre, ESPAGNE.

Admitiendo pasajeros de lujo, medio lujo, primera, segunda, preferente y tercera clase.

Para informes y billetes de pasajes, dirigirse a los agentes de la Compañía

Félix Iglesias y C.ª, Ribera, 1, Bilbao,—Teléfono número 9.672

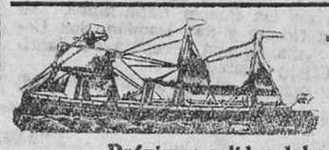

- Compañía del Pacífico -

LINEA DE CUBA

Próximas salidas del puerto de Santander para la Habana

11 Julio.—Vapor OROPESA.
25 Julio.—Vapor OROYA
8 Agosto.—Vapor ORIANA.
22 Agosto.—Vapor ORCOMA.
5 Septiembre.—Vapor ORTEGA.
19 Septiembre.—Vapor ORITA.
24 Octubre.—Vapor OROYA.

siguiendo vía CANAL DE PANAMA a Cristobal (Colón), Balboa (Panamá), Callao, Mollendo, Arica, Iquique, Antofagasta, Valparaíso y otros puertos de Perú y Chile, admitiendo carga y pasajeros de primera, segunda y tercera clase.

Precio de pasaje a La Habana, incluído impuesto:

	OROPESA OROYA	ORCOMA ORITA	ORIANA ORTEGA
Primera clase. Pesetas	1.603'50	1.603'60	1.403 60
Segunda » »	1.053'60	1.058'68	987'40
Tercera » »	551'75	541 75	541'75

PASAJEROS DE CAMARA.—Para servicio de los españoles, estos buques llevan camareros y cocineros españoles, encargados de hacer platos al estilo del país.

Se hacen rebajas a familias, sacerdotes, compañías de teatro, etc., y en billetes de ida y vuelta.

PASAJEROS DE TERCERA CLASE.—Son alojados en higiénicos y ventilados camarotes de dos, cuatro, seis y ocho literas (estos últimos reservados para familias numerosas), y las comidas, de variado menú, son servidas por camareros en amplios comedores y condimentadas por cocineros españoles. Disponen de baño, salón de fumar, etc., y espaciosas cubiertas de paseo.

PRECIO DE PASAJE.—Para puertos de Panamá, Perú, Chile y América Central, solicítense de los agentes en Santander

Hijos de Basterrechea, Paseo de Pereda, 9.—Teléfono 41

Telegramas y telefonemas: BASTERRECHEA.

Pero... este mal es curable

Las enfermedades de la piel, acnes, eritema, eczemas, sarpullidos, sycosis, psoriasis, herpes; impetigos, le excitan a uno tanto que a veces el enfermo se desespera. Es lo mismo en otras afecciones dolorosas, gota, reumatismo, mal de piedra, neuralgias, ciatica, lumbago, varices, flebitis, ulceras varicosas, arterio-esclerosis, enfermedades de la mujer. Pero que ya no se desespere mas. Se curarán dirijiendose a este poderoso regenerador de la sangre que es el *DEPURATIVO RICHELET*, cuyo valor terapeutico tiene asombrados a todos los medicos. Gracias al *DEPURATIVO RICHELET* las afecciones de la piel desaparecen sin dejar la menor senal. Toda clase de dolores son calmados por la energica accion que ejerce sobre la masa sanguinea. Lleva consigo salud, vigor, gozo de vivir porque una sangre pura y rica nutre poderosamente todos los organos.

Cada frasco va accompañado de un folleto Ilustrado. De venta en todas las buenas Farmacias y Droguerias, Laboratorio L. RICHELET, de Sedan, rue de Belfort, Bayonne (Francia).

Gran fábrica de libros rayados y cajas de cartón

Mayores / Diarios / Copiadores / Actas
Encuadernaciones sencillas y de lujo

ENRIQUE MARTINEZ

LAIN-CALVO, 12.—BURGOS

Blanquea y fortalece la dentadura y hermosea las encías

:: LA PASTA DENTIFRICA ORIVE ::

En la Administración de este periódico se vende papel para envolver.

Casa Munguía

Plaza Mayor, 43, y Lain-Calvo, 9.-Teléfono número 38.-Burgos

Gran casa de telidos, pañoria y confecciones de caballero, señora y niños

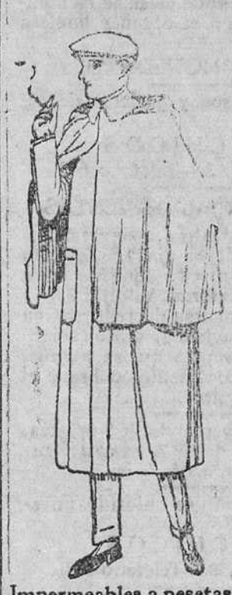

Impermeables a pesetas 100, 115 y 125

Trincheras novedad, a 85, 90 y 100 pesetas.

Guardapolvos, de 7 a 25 pesetas.

Buzos azules y kakis, desde 11 a 25 pesetas.

Uniformes para sofers, en dril, 40, 50 y 60 pts.

Guardapolvos blancos, cuellos y puños azules, a 18, 20 y 22 pesetas.

Precio fijo verdad. Todos los artículos marcados

Folletín del DIARIO DE BURGOS (39)

EL IDIOTA

al fuego y las llaves al río. He aquí 25 luises que yo guardaba, por si llegaba a curarme, pero veo que voy a morir». Media hora después, Caillouet había muerto.

—¡Muerto!—balbuceó la joven cubriéndose el rostro con las manos—; ¡oh, pobre padre mío!

Después de un instante de silencio, el viejo repuso:

—Del modo que me mandó mi compañero del hospital, he venido a este país, y la casualidad me ha conducido a casa de usted. He sabido que es usted rica, pero muy desgraciada... El secreto de su padre podía cambiar su posición... No se lo he dado; no le tiene que agradecerme... se lo he vendido. Estas cartas son las de los subterráneos funebres; se encontrará en una tumba abierta el cadáver que prueba que el señor de Vezay es un asesino... En cuanto a estas cartas, léalas, señorita, y verá que no le he robado el dinero...

El viejo había terminado su extraño relato en el cual, como el lector habrá notado, la mentira y la verdad se ligaban estrechamente.

Juana rompió febrilmente la cinta roja que sujetaba el fajo de cartas. Cogió una de ellas y la recorrió de una rápida ojeada. Indudablemente el sentido de esta carta era claro y preciso, porque la joven, antes de haber terminado, palideció y pareció dominada por una profunda emoción.

Después, desde la primera hasta la última, leyó todas las demás.

—¡Hermanos!—exclamó con acento de indecible triunfo—; ¡hermanos!

—Tome usted este oro—añadió dirigiéndose al viejo, que la miraba fijamente—. ¡Es para usted!... y si quiere más se lo daré.. Váyase pero no abandone esta casa... tendré necesidad de usted.

El viejo no contestó. Se guardó los diez mil francos y salió lentamente de la sala.

Apenas hubo cerrado la puerta tras sí, Juana llamó vivamente:

—¡Nicasio!... ¡Nicasio!

El buhonero se precipitó en la habitación, con la escopeta en sus manos.

—Heme aquí, señorita Juana—dijo—; ¿hay que exterminar a ese bribón?

Pero al ver que la joven estaba sola, moderó sus ímpetus. Al mismo tiempo entraba Tiennette.

—Nicasio—dijo la señorita Caillouet muy agitada—, va usted a partir ahora mismo.

—¡Me echa de su lado!—exclamó lastimeramente el buhonero.

—No, pobre amigo mío; le envío solamente a una comisión; es un servicio que le ruego me haga.

—¡Un servicio!—replicó el joven con alegría—; mande usted, señorita Juana, y la obedeceré al punto.

—Gracias, amigo mío, gracias.

—¿Adónde he de ir, señorita?

—Al castillo de Vezay.

—¡Al castillo de Vezay!—repitió Nicasio.

—¿Se extraña?

—¡Caramba, no!... En fin, basta; voy en busca de mi maleta y parto.

—¿Y qué hará usted?—preguntó Juana.

—Me manda usted que vaya, señorita, y voy; ¿hay otra cosa que hacer?

—Sin duda.

—¿El qué?

—Llevar una carta.

—Entonces démela usted, señorita...

—Voy a escribirla mientras se prepara para el viaje.

—En tres minutos estoy listo.

Y Nicasio más ligero que el viento, salió de la estancia. Tiennette hubiera querido preguntar a su ama, pero ésta no le dió tiempo para ello. Se había sentado a su elegante escritorio y puesto a escribir con agitación nerviosa lo siguiente:

«Señor vizconde de Villedieu:

Por su honor, ye n nombre de la felicidad de su porvenir, le suplico de rodillas que no vaya más adelante sin haberme oído.

Le juro por mi alma, le juro por la memoria de mi madre, por cuanto hay de sagrado en este mundo y en el otro, que su matrimonio con la señorita Magdalena de Vezay es imposible... IMPOSIBLE de todo punto.

La casualidad acaba de descubrirme un secreto terrible que les interesa a ustedes, y a otras personas también; pero este secreto es de los que no se pueden escribir, porque corroerían el papel. Se lo diré verbalmente. Hoy 13 de Septiembre a las diez de la mañana le escribo. Hasta el 16 a las diez de la noche, es decir, durante tres días y algunas horas, no saldré de mi casa esperándole. Es preciso que venga usted.

¡Una vez más en nombre de su honor le hablo: una vez más le digo que su matrimonio con la hija del conde de Vezay es imposible y hasta sería CRIMINAL!...

¡Venga, usted, pues, señor Vizconde, venga! Si no loU hace, le amenaza la más grande, irreparable y espantosa de las desgracias...

Lo que le digo parece extraño, ¿verdad? Venga y lo comprenderá... Hasta entonces confíe en la palabra de una joven que por usted daría su vida.

JUANA CAILLOUET».

Así que Juana hubo terminado de trazar las líneas que anteceden, dobló la carta y la metió en un sobre que cerró con lacre, imprimiéndole sus iniciales, pero sin poner ninguna dirección. Cuando se levantaba del escritorio, entraba Nicasio con su maleta a la espalda y su perro «Frisón» jugueteando.

—Nicasio—dijo la joven presentándole la carta—, tome este papel, amigo mío... Vaya al castillo de Vezay, lo más de prisa posible, y una vez allí pregunte, sin mostrar gran interés, si el señor de Villedieu está en el castillo, y, si la respuesta es afirmativa, ya buscará usted medio de aproximarse a él y le entregará esta carta, cuidando sobre todo de que no se entere de nada la señorita Magdalena de Vezay.

—Está bien, señorita.

—Cuando el señor vizconde la haya leído, le preguntará si tiene algo que contestar.

—Sí, señorita.

—Dígale lo que le diga, viene usted a comunicármelo a escape.

—Perfectamente; así se hará.

—Sí, por el contrario, le dicen que no está el señor vizconde en el castillo, va usted a Villedieu...

—Sí, señorita.

—En fin, no venga aquí sin haber visto al vizconde, sin haberle entregado la carta y sin haberle interrogado en la forma que le he dicho.

—¿Tiene usted algo más que encargarme, señorita?—preguntó Nicasio.

—No, amigo mío.

—Entonces, «Frisón» y yo nos vamos, y dentro de dos o tres horas estamos de vuelta.

Juana, desfallecida por las emociones terribles que acababa de experimentar en tan breve tiempo, se dejó caer en su asiento, mientras que el buhonero se