

En Burgos: Mes, UNA peseta. Fuera: Trimestre, 3,50; Semestre, 6,50; Año, 12; Extranjero y Ultramar: Año, 25.

Se admiten suscripciones en las oficinas del periódico y en las principales librerías de esta capital.

Números atrasados, 10 céntos. PAGO ADELANTADO

Diario de Burgos

DE AVISOS Y NOTICIAS

ÚLTIMOS TELEGRAMAS Y NOTICIAS DE LA TARDE

ANUNCIOS: En 1.ª plana, veinte céntimos línea; En 2.ª, quince; En 4.ª, diez. RECLAMOS: línea, 25 céntimos. COMUNICADOS y sellos de redacción: de 0,25 á 5 pesetas. ESQUELAS FUNEBRES: de 4 pesetas en adelante.

Rebajas á los suscriptores y á los anuncios permanentes. PAGO ADELANTADO

Año XV.—Num. 4.421

Oficina: calle de Victoria, num. 16, bajo. Teléfono num. 163.

Viernes 25 de Agosto de 1905.

A. HURTADO
CIRUJANO-DENTISTA DE LA REAL CASA,
 Espoión, 40
 Especialista en enfermedades de la boca y en dentaduras artificiales.
 Extracción sin dolor.
 40, ESPOIÓN, 40.

Luis Silva
 CIRUJANO DENTISTA
 20 AÑOS DE PRÁCTICA
 Cid, 23, Burgos.

Eusebio Moranchel,
 ANTIGUO Y ACREDITADO CIRUJANO DENTISTA DE MADRID
 Especialista en enfermedades de la boca. Y dentaduras artificiales y toda clase de empastes, todo garantizado; si por cualquier causa se caen los empastes, se vuelven a poner gratis. Extracción sin dolor.
 Almirante Bonifaz, 21

Dr. E. Andrió Olalla
 ESPECIALISTA EN LAS ENFERMEDADES DE LOS NIÑOS
 Consulta de once á una
 Calle de Lain-Calvo, número 61, 2.ª, izquierda.

Casa en venta
 Se hace de la casa número 18 de la Lliana de Afuera, reatunando bastante por estar situada en el centro del mercado de granos; se reedificó hace muy pocos años, todo el interior es nuevo, tiene grandes espaciosos, sanos y ventilados almacenes entarimados, buenas habitaciones, chimeneas francesas de marmol y galería al sol. Produce líquido 2.223 pesetas 75 céntimos; está libre de todo. Para tratar en dicha casa, piso principal.

R. Gonzalo
 MÉDICO
 Consulta de 12 á 11 p.m. Plaza de Vega, 7, 1.ª

Habitaciones
 Se ceden con ó sin comida á precios económicos. Informarán Lain-Calvo 30 y 32, segundo izquierda.

El próximo eclipse de sol

Observaciones de un eclipse.—Astrónomos y meteorólogos.—Idea de las instalaciones. Principales instrumentos. Múltiples, muy variadas son las observaciones que se hacen en uno de estos magníficos fenómenos. Desde la observación de un contacto á la sencilla aparición de una estrella en aquel atardecer súbito, todo debe ser llevado en cuenta y anotado cuidadosamente.

Un simple detalle puede conducir al descubrimiento de la más hermosa y razonada teoría, y como el astrónomo lo sabe, pone de su parte todos los medios posibles para que salga del caos en que entonces está sumergida, y que tallada por la mano del calculador, venga después á lucir esplendorosa en la joya del umbrante de los descubrimientos astronómicos.

¿Qué teoría es? No se sabe; es una teoría hipotética, es un descubrimiento supuesto; pero como puede convertirse en hermosa realidad, de aquí el interés, de aquí la observación más nimia, y de aquí el que el astrónomo prepare sus instrumentos, y dedicándose al estudio, investigue con afán en aquellos poéticos instantes.

Las observaciones más principales que se hacen en un eclipse total de sol son las siguientes:

- Observaciones de los contactos del limbo de la luna con el del sol.
- Iguales observaciones respecto las manchas más notables del mismo.
- Medición de distancias de cuernos en la parcialidad del eclipse, ó sea de las curvas de: uno á ambos astros.
- Fotografías de la parcialidad.
- Fotografías de la totalidad.
- Estudio y dibujo de la corona con aparatos y á simple vista.
- Análisis espectral de la luz de la misma.
- Observaciones meteorológicas á cortos intervalos durante el eclipse.

i) Observaciones generales. Además, durante los días próximos anteriores y posteriores al del acontecimiento del fenómeno, se hacen fotografías del sol y se atienden con cuidado las observaciones meteorológicas.

Durante el fenómeno, cuando el invisible disco lunar muere más y más el brillante y luciente del astro, rey de nuestro sistema, se anotan como observaciones secundarias la aparición de tal ó cual estrella, de Mercurio y Venus, y se investigan los alrededores del sol para tratar de descubrir ese planeta intramercurial tan debatido, y que tiene á favor de su existencia las observaciones concordantes de astrónomos que en distintas épocas han visto pasar con rapidez un pequeño disco negro sobre el del sol; que el iustre Le Verrier—que descubrió á Neptuno encerrado en su gabinete de trabajo y sin otro aparato que la pluma—le ha calculado una órbita hipotética, y que hasta ha sido bautizado por el mundo astronómico con el nombre mitológico de Vulcano, el dios del fuego.

Otro de los estudios es la degradación continua de la luz. A medida que disminuye la intensidad lumínica va cambiando el matiz de los objetos, sin que el tono de la luz pueda compararse á ningún otro, pues evidentemente es muy distinto.

Tratando de esta observación, escribe el Observatorio de Madrid en su Memoria del anterior eclipse del 23 de Mayo de 1900: «...ha llamado nuestra atención en las numerosas cartas recibidas una particularidad notable, que, sin duda, á nuestro juicio, se relaciona con el estado de humedad de la atmósfera: los observadores de la parte occidental indican todos tintes grises, violáceos, azules, plomizos; en la parte central, los matices señalados son ya verdosos; en fin, en la parte oriental se indica como dominante el tinte amarillento y hasta rojizo».

Entrando más detalladamente en el cuadro anterior de observaciones, diremos, empezando por la primera, que las observaciones de los contactos tienen por principal objeto el asegurarse de la conformidad entre el cálculo y la observación, y caso de existir alguna diferencia, discutir detenidamente las causas que la motivan.

Las segundas observaciones señaladas no tienen en sí objeto especial alguno, y la tercera serie está relacionada con los valores de los semidiámetros del sol y de la luna.

Las fotografías, tanto de la parcialidad como de la totalidad, revelan particularidades muy dignas de notar, pues en ellas se ven, con fidelidad suma, la estructura y forma de la corona solar, y siendo la placa más sensible que nuestras retinas, nos ha demostrado que tiene poder óptico, para ver, aun antes de la totalidad, la preciosa envoltura del sol; pueden apreciarse las divisiones en perlas, ó sea el momento en que el disco solar, tapado por el de la luna, queda convertido para nosotros en un finísimo anillo que se fracciona en pequeños trozos y que es uno de los números más sugestivos del programa de las magníficas curiosidades que se ofrecen en un eclipse total. También impresionan las placas esos magníficos penachos sonrosados de caprichosas figuras, llamados protuberancias, y, finalmente, presta un apoyo muy valioso á la exploración de los alrededores del eclipse, registrando en sus películas las estrellas y los astros que se encuentran por aquel sitio.

Los dibujos de la corona, generalmente en color, sirven para dar idea de los distintos matices en cada uno de sus rayos y como complemento á las fotografías.

Las observaciones espectroscópicas de la corona juegan un papel muy esencial en el conjunto de datos adquiridos en un eclipse, y su objeto más principal es el estudio, por la situación de las rayas del espectro, de las substancias de que está formada aquella. Entre las rayas aparece una muy discutida por los astrónomos, que la conocen con el nombre de la *raya verde*, y cuya longitud de onda se ha medido.

Finalmente, las observaciones meteorológicas, sobre ser un estudio necesario para las correcciones que hay que hacer á las astronómicas, manifiestan la marcha de la temperatura, de la presión, la dirección y fuerza del viento, etc., etc.

Otra observación es la de las llamadas *sombras ondulantes*, curiosísimo fenómeno que se presenta como una serie continua de cintas sinuosas con partes claras y oscuras, de unos 70 milímetros, y que marchan por la superficie terrestre con una velocidad com-

parable á la marcha de un hombre á un paso poco mayor que el ordinario; preséntanse, durante dos minutos próximamente, antes y después de la totalidad, y no siguen una dirección caracterizada.

Durante el anterior eclipse, total en nuestra península, fueron muchos los observadores que estudiaron esta parte del fenómeno; pero mientras unos les asignan una dirección aparente igual á la de la sombra lunar y velocidad de más de dos metros por segundo, otros la han visto marchar en un sentido antes de la totalidad, y pasada ésta en el opuesto, y algunos la han observado variando de dirección con el menguante y creciente del disco del sol.

Es de notar que fueron observadas en Barcelona, donde no era total el eclipse, y en Córdoba, donde también era parcial.

La primera vez que se habla de las sombras ondulantes es con motivo del eclipse total del día 8 de Julio de 1842, y Arago las compara al efecto que produce la luz solar cayendo sobre una pared, después de reflejarse en la superficie agitada del agua.

Savurin escribe á Arago, al noticiarle sus observaciones del mismo eclipse, que había visto sombras y manchas luminosas de colores rojo, amarillo, azul y blanco, como si fuesen producidas por pequeñas nubes que pasasen sucesivamente por delante del sol. Dice que los niños corren tras ellas, queriendo sujetarlas poniéndoles encima la mano.

Flemmarión la presenta semejantes á la sombra que sobre el fondo de un depósito produce la luz solar cuando se deja caer una piedrecilla en el agua que contiene.

Créese que no es extraño á la formación de las sombras el viento frío que acompaña al fenómeno del eclipse. Las corrientes atmosféricas producidas por el enfriamiento rápido del aire en el cono de sombra, principalmente en las regiones superiores y, por el contrario, el calor al desplazarse el cono, son causas del movimiento ondulatorio de las sombras en uno y otro sentido.

Pasando á la observación, se disponen los aparatos en una llanura sin horizontes cubiertos, y en donde los dedicados á fotografía estén cerca de la caseta cámara oscura, los celostatos y siderostatos en su lugar, fronteros á las ecuatoriales y á las cámaras espectroscópicas, los cronómetros al lado de cada instrumento y los cronógrafos, por el contrario, retirados del que lo tenga como complemento, con idea de que el observador en aquellos instantes preciosos no tenga que distraerse dando cuerda á dicho aparato, anotándole el minuto, etc.

He aquí ahora una ligera reseña de los principales aparatos que se emplean para la observación de los eclipses:

La instalación meteorológica se compone de barómetros, termómetros, psicrómetros, veletas, anemómetros de lectura directa y estos mismos aparatos registradores.

Lo muy conocido de estos instrumentos nos dispensa de entrar en detalles, y únicamente diremos que los barómetros y termómetros registradores más usados son los de Richard, los primeros de láminas metálicas y los segundos aneroides, que por una combinación de palancas inscriben sobre un cilindro que gira en veinticuatro horas en algunos de éstos y en una semana en otros.

Los anemómetros más usados son: el de molinete de Robinson, con indicador para lectura directa ó con contactos eléctricos para los inscriptores.

Las observaciones meteorológicas se efectúan con mucha anterioridad al fenómeno de dos en dos horas, de en hora en hora en los días anteriores y posteriores al del eclipse y de minuto en minuto ó de dos en dos minutos, mientras este se está verificando.

La instalación astronómica consta de anteojos ecuatoriales, azimutales, fotográficos, espectroscópicos y de paso, siderostatos y celostatos, fotómetros, sextantes, coronógrafos, cronómetros y cronógrafos, reloj de eclipses ó hilo telegráfico.

Los anteojos ecuatoriales reciben este nombre por estar montados de modo que sus movimientos se efectúan en el plano del ecuador y en el de un meridiano. Supongamos un círculo cuyo plano sea paralelo al ecuador, atravesado perpendicularmente por un eje que puede girar sobre sí mismo y que lleva montado el anteojo; se comprende que al girar el eje el anteojo recorrerá todo el ecuador si su eje óptico es paralelo al plano de este ó un paralelo si está inclinado. Esta inclinación puede graduarse á voluntad,

pues el anteojo gira sobre un eje perpendicular al anterior.

Un no. us sirve para medir en el círculo paralelo al ecuador el ángulo que forma la dirección del anteojo con el meridiano del lugar; es decir, el *horario* del astro que se observa y con el conocimiento del tiempo sidéreo tener la ascensión recta; la declinación se obtiene por la inclinación del anteojo sobre el eje.

El anteojo con movimiento azimutal sólo tiene sus movimientos en sentido horizontal y vertical, es decir que miden azimut y altura.

Es evidente que la combinación de los dos movimientos, tanto en estos anteojos como en los ecuatoriales, permite dirigirlos á cualquier punto del cielo, y las graduaciones daran, como se comprende, las coordenadas de este punto.

Algunos *ecuatoriales*, como se llama á los primeros anteojos que hemos descrito, tienen motor de relojería que permite seguir mecánicamente al astro que se observa en su movimiento en el cielo; otras ecuatoriales y los demás anteojos van provistos de palanquillas de las que hace uso el observador á medida que por el movimiento del astro que observa va este saliéndose del campo visual del aparato.

Los anteojos fotográficos, que tan grandes servicios vienen prestando, son telescopios en los cuales se recibe la imagen real del astro ó astros sobre una placa fotográfica, que mucho más sensible que nuestra vista descubre astros y detalles que no acertamos nosotros á descubrir y nos permite conservar indefinidamente sus revelaciones.

Los espectroscopios se emplean montados como las cámaras fotográficas, en los mismos anteojos en lugar del ocular ó haciendo llegar á estos aparatos los rayos reflejados por el espejo del siderostato. Se usan los espectroscopios de prismas múltiples, que todas las físicas explican y también los espectroscopios rectos, muy cómodos para buscar el astro, pues se dirige el anteojo como con los oculares ordinarios por no desviar el rayo de luz.

Los siderostatos y celostatos evitan la movilidad del anteojo, cámara fotográfica ó espectroscopio, recibiendo los rayos del astro sobre un magnífico espejo metálico, plateado, que por un movimiento de relojería va siguiendo el del astro de tal modo, que los rayos reflejados llevan siempre la misma dirección, por lo general horizontal.

Para la hora de las observaciones se usan los cronómetros, relojes de gran precisión que baten el medio segundo, siendo fácil apreciar en ellos, con alguna práctica, la décima de segundo. Estos relojes deben su precisión al escape de áncora, y están montados en suspensión Cardan, para que se conserven siempre en posición horizontal, y además de las esferas ordinarias de horas, minutos y segundos, llevan una tercera en que marca el número de horas que han transcurrido desde que les dieron cuerda, con objeto de que se dé á la misma hora todos los días y no sufra la elasticidad de los muelles.

En algunas instalaciones se acostumbra á instalar los llamados relojes de eclipses, que son relojes que baten los segundos por medio de un timbre y los minutos por otro de diferente sonido, dándose la hora por esta disposición á todo el personal de la instalación; generalmente se coloca un auxiliar al lado de la esfera, que está numerada en sentido contrario que en los demás relojes, y canta los segundos que faltan para la terminación de la totalidad, que es la fase del eclipse en que tiene aplicación.

Como poderosos auxiliares de las observaciones se instalan los cronógrafos que, como el nombre indica son relojes inscriptores.

Con su auxilio se mide la centésima y aun la milésima de segundo, y entre los sistemas usados, el más sencillo consta de un aparato de relojería que hace correr una cinta de papel bajo dos plumillas metálicas que van trazando sobre ella dos líneas paralelas, resultando el conjunto del aparato muy parecido al receptor del telegrafo Morse.

Una de las yumas, conectada eléctricamente á un péndulo ó cronómetro, hace, merced á un electroimán, una señal en cada segundo, y la otra, también actuada por un electroimán, marca un trozo á voluntad del observador.

Por comparación de la señal de esta pluma con las señales próximas de la primera, se obtiene la fracción del segundo en que se hizo la observación.

Finalmente, el objeto del hilo telegráfico

es recibir las señales de los péndulos del observatorio, imposibles de transportar y de necesidad en el Establecimiento, y es también empleado para hallar la longitud geográfica del lugar de la instalación, pues se comprende que determinar exactamente la posición geográfica del lugar escogido para la observación del eclipse es uno de los primeros y más importante trabajo á que tiene que entregarse el personal que forma la comisión en cuanto los aparatos quedan convenientemente situados y dispuestos para la observación.

Otro toque de atención

Leemos en un periódico: «M. Iñana sale de Pamplona para San Sebastián una comisión compuesta de los diputados letrados señores Ansorena, Herrera y Oroz y del decano del Colegio de Abogados señor Urago, con objeto de conferenciar con el presidente del Consejo de ministros á fin de conseguir que se agreguen las dos provincias vascas que pertenecen á la de Burgos á la Audiencia territorial de Pamplona.

En San Sebastián se unirá á esa comisión el presidente de la Diputación, señor Albitur.

No hace aún muchos días que llamábamos la atención del Colegio de Abogados y de las corporaciones populares burgalesas acerca de este asunto, exponiendo los peligros que para nuestra Audiencia territorial, y consiguientemente para los intereses de Burgos, entraña la pretensión de los navarros.

El segregación del territorio de esta Audiencia las provincias de Alava y Vizcaya, como en otro tiempo se segregó la de Guipúzcoa, sería el golpe de muerte para aquélla y produciría un enorme quebranto á Burgos, donde son innumerables las familias que viven á la sombra de la Audiencia, que es uno de los principales elementos de vida de la población.

No creemos fácil que la pretensión de los navarros llegue á prosperar, pero está en lo posible, y ante esta eventualidad, creemos que algo debe hacerse para conjurar el peligro.

Todos estamos interesados en ello, y más que nadie el Ayuntamiento, que se gastó un millón de pesetas para construir un palacio de justicia como hay pocos en España.

La importancia del asunto nos ha movido á dar hoy este segundo toque de atención ¿Será escuchado?

Crónicas provinciales

Lerma
 El viñedo se presentaba en inmejorables condiciones, por la abundancia de fruto, pero se ha observado en uno de los términos de ésta y del próximo Villalmanzo que los racimos se van secando sin llegar á su madurez, por cuyo motivo los mantenedores de vino se abstienen de abrir tabernas, existiendo diversas opiniones, pues mientras unos dicen que se perderá la cosecha, otros opinan que eso no importa para que la cosecha sea buena, siempre que no ocurra novedad.

En el vecino pueblo de Villalmanzo ocurrió un incendio en un bardo del vecino Mariano García, el lunes pasado, entre once y doce de la noche, que pudo haber tenido fatales consecuencias, á no haberlo descubierto Arcadio Ortega, que dormía en las eras, quien avisó al vecindario que tranquilamente se hallaba descansando á tales horas, no dejando de haber sus escenas cómicas, pues al despertar, como las llamas eran vistas desde todos los extremos del pueblo, fueron muchos los vecinos que salieron á la calle corriendo en el estado que se encontraban en la cama.

También en esta villa se inició otro incendio, que fué descubierto, en la madrugada de ayer miércoles, por los vecinos Victoriano y Segundo González, en el tejado de la excolegiata, donde continúan los trabajos de restauración, no ocurriendo más novedad que el quemarse parte de una viga.

El haber avisado á tiempo, y el haberse parado el viento que reinaba pocas horas antes, evitó que adquiriese proporciones el fuego.

El correspondiente.

acordado hoy que todos los empleados, empezando por los del negociado del ministerio, sean maestros.

Para ser inspector de primera enseñanza será necesario llevar diez años de servicio en escuela pública, ganada por oposición, y tener competencia probada con programa del ministerio.

Se aprobó el cuadro de asignatura de primera enseñanza, con algunas variantes del actual.

Se aprobó también por gran mayoría la enseñanza del citicismio en las escuelas.

En vista de los muchos temas que faltan de discutir, se acordó declarar permanente la sesión.

En Agricultura

El conde de Romanones nos ha dicho que mañana ó pasado conferenciará con el gobernador del Banco de España, sobre las Sociedades de crédito agrícola.

Respecto á este asunto, opina el ministro que en vez de 24 Sociedades que solamente funcionan en España, debiera haber 240.

A esto dedica todos sus esfuerzos.

También estudia el proyecto de ley de obras hidráulicas.

Finalmente nos ha manifestado que tendrá terminado definitivamente el presupuesto en 15 de Septiembre, con algunas modificaciones.

De elecciones

El candidato republicano D. Calixto Rodríguez tenía el propósito de retirar su candidatura, puesto que cuenta con distrito propio y seguro el triunfo.

Sin embargo, luchará por Madrid para que no se traduzca esta decisión como un acto de indisciplina.

Añadió que acata las órdenes del jefe y espera que todos los republicanos voten unidos la candidatura propuesta.

El Rey en Siria

Siria.—La Diputación ha presentado una exposición al Rey, pidiendo la reforma del proyecto de aranceles.

Anoche se celebró un banquete, ofrecido por el senador señor Aceña, de 40 cubiertos.

Además hubo fuegos artificiales y traca valenciana que presenció el Rey desde el Ayuntamiento, siendo muy ovacionado.

S. M. se trasladó á pé á Palacio, confundido con la multitud, escuchando una oración delirante.

Un nombramiento

La Gaceta publica hoy una Real orden, disponiendo que el ingeniero jefe de Montes D. Ramón Egozenc ocupe la jefatura forestal de Pontevedra.

Presencia de Madrid

El Imparcial lamenta que los candidatos no convoquen á los electores.

Explica que sea innecesario, porque la opinión sabe que las actas se confeccionan á gusto de los que mandan y porque el elector está persuadido de que su voto se halla sometido á la voluntad del imperante.

Añade que esto ha ocurrido en todo tiempo, y que, por lo tanto, no es solo imputable al Gobierno actual.

«La enfermedad—dice—es nacional. De esta suerte, la antes gloriosa y hoy decadida nacionalidad española va de tumbó en tumbó, bajo los tristes auspicios del huracán».

—En otro artículo elogia al señor Echeagaray por haber rectificado el rumbo de la negociación comercial con Suiza, venciendo las dificultades de los negociadores españoles.

El Liberal se extraña de que no se reúna la Junta Central del Censo.

Censura los atropellos que se cometen á espaldas de aquel organismo, y la infinidad de corruptelas que á ojos vistas se amanían, porque las quejas, denuncias y protestas alcanzan proporciones escandalosas, creyendo llegada la ocasión de que la Junta, si todavía existe, entre en funciones y cumpla con su ministerio.

De lo contrario entiende que habrá que considerarla muerta, pero no á mano airada, sino por las intrigas de los políticos.

MENCHETA.

BOLSA

La cotización oficial de la Bolsa en el día de ayer y hoy es la siguiente:

	De ayer	De hoy
4 por 100 interior.....	79,07	79,10
Idem fin de mes.....	79,07	79,12
Id. deuda amortizable.....	98,55	98,55
Acciones del Banco de España	424,00	424,50
Acciones de la Compañía		
Arrendataria de tabacos.....	394,00	000,00
Obligaciones azucareras Socie-		
dad General.....	100,30	100,30
Acciones preferentes de id.....	79,00	79,00
Idem ordinarias idem.....	00,00	00,00
Cambios sobre París ocho días		
vista.....	31,85	31,90
Cambios sobre Londres.....	33,17	33,18
Bolsa de París 4 por 100 exte-		
rior español.....	91,67	91,55

ISIDRO PLAZA.—COMERCIANTE BANCERO
Y CAMBIANTE DE MONEDAS,
Isla, 5, Burgos.

Casa fundada en el año 1855

Esta casa, la más antigua de esta ciudad en operaciones de Banca Bolsa, ha establecido un servicio especial y muy económico para la compra y venta al contado de toda clase de valores del Estado entregando los títulos en el acto.

Se encarga también de hacerlo en comisión en las Bolsas Españolas y Extranjeras, de valores del Estado, Corporaciones y Sociedades.

Giros sobre todas las provincias y pueblos de importancia; descuentos, compra de toda clase de cupones, billetes y monedas de oro españolas y extranjeras.

Cuentas corrientes y préstamos con valores y personales por el tiempo que se desee siendo los gastos de folios y correaje (caso de renovación) de cuenta de esta casa.

Se admiten depósitos en metálico y valores sin cobrar derechos por custodia.

Préstamos hipotecarios.

Horas de oficina de 9 á 2 y de 4 á 7.

Paja de maíz

blanca y buena. Se vende en el almacén de Andrés Viñas, calle de la Merced, núm. 6 y 8.

Nuevo salón de pataquería del "Centro"

Almirante Bonifaz, núm. 4, esquina á la Plaza Mayor.

Desifeción en todos los utensilios. Fricción de quina, colonia, á la violeta y champoing

Servicio 25 etc.

M. POUJADE, fotógrafo

SAN JUAN 43.—PLANTA BAJA.

Premiado en todas las exposiciones, nuevamente instalado en la calle de San Juan 43, ofrece su casa y sus trabajos artísticos conocidos.

SAN JUAN 43 — PLANTA BAJA.

Madame Holga, sonámbula
La renombrada por sus trabajos de clarividencia por magnetismo personal, consultas sobre el presente, pasado y venidero, de nueve de la mañana á ocho de la noche.
Liana de Afuera, 13, 2.º

PREPARACIÓN PARA CARRERAS MILITARES Y ESCUELAS ESPE CIALES
por el teniente coronel de artillería D. Ramón Lorente, profesor que ha sido durante quince años de la Academia de Segovia.
Plaza de la Libertad, 5, pral., derecha

Baños del Condado CUCHO
Desde 1.º de Julio á 15 de Septiembre.

Sus aguas son las únicas que curan las enfermedades de los huesos y toda clase de úlceras.—Eficacísimas en las de la piel, ojos, garganta y matriz.—Muy recomendadas para los herpéticos y escrofulosos.—Viaje en tren hasta Miranda y 90 minutos en coche al establecimiento.
Médico: profesor de Medicina de Valladolid Dr. D. Santiago Cantalapiedra.

Las aguas y los lodos de Cucho se venden en las farmacias.

RUIZ, relojero
Espolón, 17.—Burgos,

Con el fin de disminuir existencias, esta casa hace una rebaja de un 15 por 100 en sus artículos. Relojes de todas clases, formas y tamaños, reparaciones con verdadera garantía, tanto en relojería como cajas de música, fonógrafos, gramófonos y cualquiera otra. Pendientes, pulseras, botonaduras, alfileres y todo lo que abarca el ramo de platería. Lentes y gafas de todos precios.

El que tenga su reloj que no marche bien es porque quiere, pues basta con acudir á esta casa, donde seguramente quedará satisfecho de sus trabajos. Prontitud y baratura.
Espolón, 17.—Burgos.

Consultorio de Cirujía general
M. Lostau
CIRUJANO-DIRECTOR DEL HOSPITAL Y DISPENSARIO DE SAN JULIAN Y SAN QUIRCE

Consulta particular, á excepción de los días festivos, en su domicilio, Cubos, 3, principal, de 11 y $\frac{1}{2}$ á 1 y en el Dispensario, Bartrantes, 8, de 4 y $\frac{1}{2}$ á 6

Oculista
A. SANTA OLALLA
Consulta de once á una, gratis á los pobres.
Huerto del Rey (Flora), 2 y 4, pral.

Tintorería de París
TINTE Y QUITAMANCHAS
Limpieza y tintes perfeccionados de toda clase de prendas confeccionadas.
No hacer teñir ni limpiar nada sin consultar dicho establecimiento.
ESMERO, PUNTALIDAD, ECONOMÍA
MERCADO, 2, BURGOS

Numismática
Se venden 1.500 monedas antiguas de oro, plata y cobre Barrio-Gimeno, 27, informarán.

Venta
Se venden algunos muebles usados. Isla 25, portería, darán razón.

Pérdida
de una perra de caza, de cuatro meses, con pintas blancas y rojas, que se extravió ayer en la calle de Madrid.
Se gratificará á la persona que la entregue en el almacén de carbones de la Cooperativa Militar, en dicha calle.

VINOS FINOS DE MESA
JOSÉ TARANCÓN MARTÍNEZ
COSECHEROS, ALMACENISTAS Y EXPORTADORES
VALDEPEÑAS
Sucursal en Burgos: Almirante Bonifaz, 13.
Precios en la Sucursal:

VINOS

	Arroba de 16 litros	Litro	Botella con casco
	Pesetas	Pesetas	Pesetas
Valdepeñas tinto primera.	6 50	0 45	—
id. id. extra.	7 50	0 50	0 60
id. blanco páldo.	8	0 50	0 60
id. id. dorado.	8	0 50	0 60
id. id. especial.	10 50	0 70	—
id. tinto añejo extra.	14	0 95	0 95
id. blanco añejo extra.	14	0 95	0 95
Vinagre de yema, superior.	8	0 50	—

Para hoteles, restaurantes y establecimientos que compren por lo menos 30 arrobas por mes, precios especiales.
Por cada botella que se devuelva con la etiqueta de la casa se abonarán 20 céntimos.
Para compras de un wagon pídase el listá de precios de las bodegas de Valdepeñas.

Fotografía modelo de J. Montes

FOTÓGRAFO DE LA REAL CASA

Premiado en cuantas exposiciones se ha presentado. Casa especial en ampliaciones hasta el tamaño natural. Retrató por billetes kilométricos en breve plazo

Trabajos sumamente artísticos por los procedimientos más modernos.

Con sucursales en Bilbao, Correo, 4. Logroño, Muro del Carmen, 10.
Burgos: Plaza Mayor, 2, y otros puntos.

Carbón al por mayor
Los que necesiten algún wagon, tanto de cok como de antracita, piedra ó menudo, que pidan precios á Francisco Arangüena, en la seguridad de que en ello han de encontrar economía.

Merced 34, y Arco del Pilar, 10.
Teléfonos números 133 y 6.

En la fábrica de harinas «Santa Cecilia» (estación de Quintana la Puente), se vende una vaca joven, pura raza, con abundante leche y ternera hembra y un hermoso macho cabrío para semental, magnífico ejemplar. Para tratar en dicha fábrica con el administrador.

Nuevos
Se venden nueve bombos para aceite, juntos ó separados. Para tratar con su dueño Cipriano López de Pampliega.

Amo de cría.—Se ofrece para casa de los padres, Almirante Bonifaz, 23 y 25 2.º dcha.

ALILLERIA.—TERCER REGIMIENTO MONTADO
Debiendo proceder á la venta en pública subasta, de ciento seis mulas que tiene sobrante este regimiento por deber ser substituidas por caballos de tiro, se avisa al público que el día 22 del próximo mes de Septiembre, á las ocho de la mañana dará comienzo dicho acto, en el cuartel de Fernán González de esta capital.
Burgos 24 de Agosto de 1905.—El comandante mayor Salvador Orduña.

Fábrica de eurtidos
Isidro Rovira
San Lesmes, 9.

Bequetas, terneras, badanas, zaleas y pieles en color.
Se hace toda clase de encargos para particulares, á precios económicos.
Se compran pieles de todas clases.

Automovil
Por ausentarse su dueño se vende uno, marca «Dion».

Del precio y condiciones, en la Plaza de Vega 14, informarán.

Aviso
¿Quiere usted comprar tarjetas postales buenas, bonitas y baratas? Visite el escritorio público, kiosco de la Plaza de Prim, donde encontrará inmenso surtido en todas clases y precios.
KIOSCO (PLAZA DE PRIM)

Venta de toldos
Se venden toldos para cubrir vagones, en clase muy buena y á precios arreglados.
Para informes, calle de la Merced, números 6 y 8, almacén de paja de maíz de Andrés Viñas.

Venta de una casa y cochera
En término de esta ciudad, llamado «La Saucedilla» señalada con el número 1. Para tratar de ella en la notaría de D. Fráncisco Saiz y Moral, donde se celebrará pública subasta el día 27 del actual, á las once de su mañana.

CUBAS de varios tamaños, se venden en Omos Albos, carretera de Soria, kilómetro 12—13. Eusebio García.

Imprenta
Se vende una completa y nueva para la confección de toda clase de trabajos del arte. Se cederá barata. Para informes dirigirse á D. Sinfiriano Arasti, Mercado 12, Burgos.

Almacén de maderas de Soria y del Norte
de
Félix Lázaro
SOBRINO Y SUCESOR DE DON VÍCTOR PEÑA

Consulta de Cirugía general del Dr. Arangüena

DEL INSTITUTO RUBIO

Consulta diaria de once á una. Gratuita para pobres: martes y viernes, de tres á cuatro de la tarde.

Avellanos, 1 duplicado, pral.

A LOS LABRADORES

Máquina aventadora «VIDAL» (con patente de invención)

Esta máquina llamada también la «Invincible» limpia veinte fanegas de trigo ó cuenta de cebada por hora, y si la sirven con oportunidad y la trilla está hecha en buenas condiciones, limpia hasta veinticuatro y veintiseis fanegas por hora.

Su precio es de 600 pesetas franco de porte en la estación del ferrocarril que se desee, y la casa dispone de practicos, que irán sin gasto ninguno para el comprador, donde éste ordene, para poner la máquina en movimiento.

Para pedidos, detalles y ver modelo dirigirse á

D. DAVID MERCADO

almacén de hierros y ferretería en Burgos. Único representante de las máquinas «VIDAL» en la provincia de Burgos.

El pago al contado ó despues de la recolección

GRAN FABRICA DE CERVEZAS

«EL AGUILA NEGRA»

COLLOTO—OVIDO

(PUREZA GARANTIZADA)

Marcas: **BLONDE Y BRUNE**

Esta riquísima cerveza se recomienda como bebida insustituible para los convalescientes, las personas débiles y niños, agradable é higiénica para los que gozan de perfecta salud por las propiedades tónicas y nutritivas que le dan sus componentes. No contiene adición de alcohol y esto garantiza su bondad, haciendo que esta marca sea preferida á otras similares.

FÍDASE EN LOS CAFÉS Y ULTRAMARINOS

Depositorio: GREGORIO RODRIGUEZ, Espolón, Galería del Teatro.
(TELÉFONO NÚMERO 68)

Composturas de relojes de acero, plata y níkel á dos pesetas
NO SE COBRA MÁS EN NINGUN CASO

A 16 pesetas y á prueba

se venden en la Relojería Eléctrica Isla 9 y 11, Burgos,

RELOJES «OCHO»

DE MUCHO GOLPE, GRAN DURACIÓN FUERTES Y SEGUROS

Están hechos con tal exactitud, que sus piezas son intercambiables tienen, 10 centro y 2 contrapuntos de piedra, y se distinguen por esta marca.

Si alguno entre mil de ellos no anda bien se arregla de balde, se cambia por otro ó se devuelve el dinero.

El reloj que se compra más barato sale caro, y es inútil pedirle de más precio porque no dura más ni anda mejor aunque se pague el doble.

Cristales de todas clases formas y tamaño: para relojes de bolsillo á **35 céntimos**

NOTA.—Estos relojes tienen el 10 por 100 de aumento desde 1.º Julio de 1901 por la subida de los cambios.
BURGOS

Gran taller de Coches de Rafael Dorao
BAJO LA DIRECCIÓN de Monsieur Blancou

Instalado en la calle de Avellanos número 7.—BURGOS.

En este nuevo establecimiento, montado á la altura de los primeros, se construye y arregla toda clase de carruajes, garantizada la solidez de los trabajos y los materiales que en los mismos se invierten, los cuales hemos pedido á las principales fábricas, por cuyo motivo ha de encontrar el público que nos honre con su confianza una gran economía y la seguridad necesaria en esta clase de encargos.

La casa pone en conocimiento de sus favorecedores que continua prestando toda clase de arrastres y mudanzas y facilita coches para bodas, paseos, bautizos y giras.
Especialidad en viajes.

Teléfono número 48

TRASPASO

Se hace del muy acreditado y antiguo almacén de coloniales de la señora viuda de Alejandro Fernández, quien le traspasa por retirarse de los asuntos comerciales.
Para tratar en el mismo establecimiento, calle de San Lorenzo, 34, y Lain-Calvo, 41.

«LA ESTRELLA»

Compañía Anónima de Seguros, domiciliada en Madrid

CAPITAL: Pesetas 10 000 000.—GARANTÍA DEPOSITADA: 12 millones de pesetas

RAMO DE INCENDIOS Y VIDA

TARIFAS MUY ECONÓMICAS Y MÁS VENTAJOSAS PARA EL ASEGURADO

Subdirector en Burgos y su provincia: D. Edmundo Santomaría Bravo, Barrio Jimeno, 25, 3.º

«AURORA»

COMPañÍA ANÓNIMA DE SEGUROS, DOMICILIADA EN BILBAO, ESTACIÓN, 5, EDIFICIO DE SU PROPIEDAD.

Capital social: 20 MILLONES DE PESETAS.

Seguros de incendios. Primas y condiciones, las más ventajosas para el asegurado.
Sub director en Burgos y su provincia: Don Jaime de Colsa, Isla, 21, tercero.

«LA SOLEDAD»---Agencia funeraria

Esta casa es la más antigua en esta capital y la más económica en sus servicios, para lo cual deben exigirse las tarifas de LA SOLEDAD.

Lain-Calvo, 30 y 32, teléfono núm. 14

LA PROGRESIVA DE CASTILLA

GRAN TEJERÍA MECÁNICA

SOCIEDAD ANÓNIMA (VALLADOLID)

Merced á las nuevas é importantes reformas que esta gran fabrica ha introducido en la elaboración de sus productos, le permite venderlos á precios excepcionales, cuales son los siguientes:

T.ª ja plana Borgoña de 13 al m. c. 11 50 pesetas el ciento; teja árabe ó de canal, de 25, al m. c. á 6 50; teja de canal, de 30, al m. c. á 5; ladrillo prensado Borgoña, de 0 225 X 0 107 X 0 055, á 4,25, el ciento; ladrillo prensado España, de 0 250 X 0 125 X 0 50 á 5 id.; ladrillo prensado Comandante, de 0 250 X 0 125 X 0 045, á 4 50 id.; ladrillo «Progresiva» para techados, de 0 250 X 0 125 X 0 050, á 3,50; ladrillo Ruso musido, asta y media asta, á 650; ladrillo hueco España, á 3 pesetas ciento; ladrillo Rasilla á 2 25; baldosa de 25, al m. c. á 5 50.

Estos productos poseen un hermoso color, propio y natural, no pintado.—Pídanse Catálogos.

EL DOLOR DE CABEZA

desaparece en cinco minutos con la HEMICRANINA del DOCTOR M. CALDEIRO

El dolor de cabeza, jaquecas, desaparecen en cinco minutos con la Hemicranina Dr. M. Caldeiro. La Hemicranina es notabilísima no solo en los casos de jaqueca, sino en las cefalalgias de etiología determinada, en las Neuralgias á frigori (producidas por el frío), intercostales, anémicas y sífilíticas; en las gastralgias, los Reumatismos articulares, la Ciática; la Disfagia de los tuberculosos, Dismenoreas los retortijones uterinos, la etc., etc. Es recomendada por toda la clase médica. Se vende en todas las farmacias. El autor, la remite por 3,50 pesetas caja.

Arenal, 15, y Puerta del Sol, 9.—MADRID

Sanatorio quirúrgico del doctor Madrazo

SANTANDER

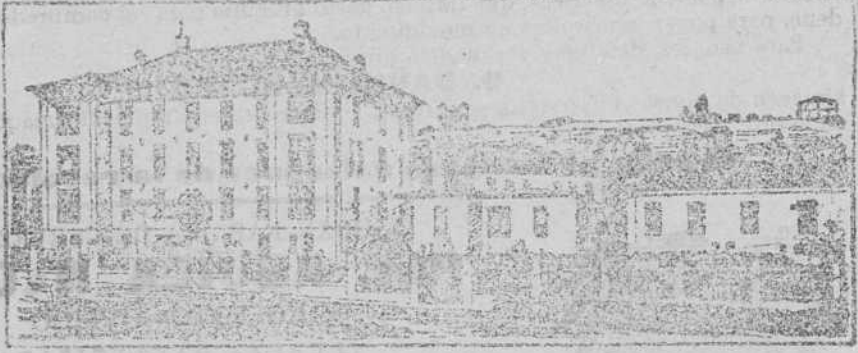

Por satisfacer todas las exigencias que la moderna cirugía reclama, hállase este centro colocado á la cabeza de los demás de su índole.

En él se tratan todo género de afecciones para cuya curación se haga necesaria la práctica de alguna operación; y para que los beneficios de este establecimiento puedan disfrutar las diferentes clases sociales, se han dividido las estancias en tres clases, bajo los tipos siguientes: primera, 20 pesetas; segunda, 10 pta.; tercera 5 pesetas diarias, independientemente de la operación.

Su numerosa estadística (2.300 operaciones) garantiza los resultados, cada día más brillantes, que en él se obtienen.

NOTAS.—En las dos primeras clases puede el enfermo ir acompañado de un individuo de su familia e por alguna estación. Las consultas se dirigen al Director, que les contestará inmediatamente, sin exigir honorarios ó más al pagar estas de su procedencia.

SOLUCIÓN PAUTAUBERGE

al Clorhidro-Fosfato de Cal Creosotado
El remedio más eficaz para curar las ENFERMEDADES DEL PECHO las TOSES RECIENTES Y ANTIGUAS las BRONQUITIS CRÓNICAS
L. PAUTAUBERGE, 22, Rue Jules César, París y las principales boticas.

"La Maquinaria Agrícola,"
J. Carrasco
Lain-Caño, 59.—BURGOS

TRILLO «SALAMERO» CON PATENTE DE INVENCION

Grandes han sido los esfuerzos para contrarrestar los trabajos de trilla para lo cual se han ideado ininidad de aparatos, pero ninguno supera ni con mucho al recientemente inventado Trillo Salamero, el cual fué probado con gran éxito en esta capital y Castrojeriz el próximo pasado año. Con este aparato y mediante el esfuerzo de un caballo se trillaron nueve carros de mies de trigo en tres y media horas, y siete carros de cebada en tres horas. La trilla de este aparato es completa por el desgrano, corte y machaqueo de la mies dejando la paja suave sin auxilio de ningún otro trillo. El corte de la mies, lo verifica aire.

Puedo ofrecer las tan acreditadas máquinas segadoras-aguilladoras, restos de caballo, guadañadoras, todas de Me Cormick, Norias y aventadores de L. Zorita, con patente de invención. Prensas para paja, prensas para vino, arados Brabat, trillos mecánicos de diferentes clases, como también de sierras, etc., etc.



Máquina Segadora

SE DAN CATÁLOGOS A QUIEN LO SOLICITE

LA CASA MATIAS LOPEZ

MADRID—ESCORIAL

fabrica siempre las mismas excelentes clases de chocolates que tanta fama gozan en España y el extranjero.

PREMIADOS EN CUANTAS EXPOSICIONES HA CONCURRIDO

De venta en todos los ultramarinos y confiterías de esta.

Depósito central: MONTEA, 25.

Relojería y almacén de música

DE Daniel Pérez Cecilia
Espolón 2 y 4.—Burgos

Grandes existencias en relojes de bolsillo de las más acreditadas marcas. Especialidad en relojes extraplano. Completo surtido en relojes de sala, salones, antesala, despacho y comedores, con grandes y potentes sonerías. Despertadores de todas las clases.

A 16 pesetas y á prueba y garantizados por cinco años

«Relojes «CECILIA»

Con 10 centros y 2 contrapivotes de piedra, de mucho golpe, gran duración, fuertes y seguros; todas sus piezas son intercambiables y su comprador puede estar cierto de tener un reloj de confianza, muy sólido y marcha segura.

A 45 pesetas Reguladores, caja nogal, máquina París á pesas y timbre gong! Todos los relojes de esta casa están bien observados, repasados y afinados y si por casualidad alguno no anda bien, se cambia por otro, ó se devuelve el dinero.

Almacén de música

Depósito exclusivo de la «CASA ROTÉSIO»

Se reciben constantemente todas las Novedades Musicales y se reparte todos los meses el Boletín de Novedades Musicales, Surtido completísimo de música. Catálogo gratis á quien lo solicite.

Esta casa se encarga de servir las obras de todas las ediciones, tanto españolas como extranjeras, con prontitud y franco de correo.

Todos los encargos se sirven á vuelta de correo.

ESPOLÓN 2 Y 4.—JUNTO AL ARCO DE SANTA MARÍA

Se vende en subasta voluntaria

una fábrica de harinas sobre la carretera de Castañares, término de Castrillo del Val, con buen salto de agua, y 16 fanegas próximamente de tierra alrededor de la misma con excelente arboleda de chopos y frutales cercada en su mayor parte.

La subasta tendrá lugar el sábado 26 de Agosto en la notaría del señor García Celis á las doce de la mañana, donde pueden enterarse de la documentación aquellos que deseen interesarse en la compra.

Esto no obstante se oirán proposiciones en casa del propietario D Cayetano Ruiz Oría, Calle de Fernan-Gonzalez, 25, Burgos.

PIANOS «CANTÓ»

Al comprarme un Piano dirigiéndose directamente á mi fábrica, lo adquirirá Vd. al precio de por mayor.

Pagará Vd. justo el coste de construcción, con el limitadísimo beneficio de las ventas al por mayor.

Si compra Vd. un Piano como hacen muchas personas, de segunda ó tercera mano, al detall, pagará Vd. además del valor del Piano, el alquiler, contribución, luz, dependencia y beneficio del intermediario.

Se ahorrará Vd. una buena suma comprándome directamente.

Mis Pianos los vendo francos de porte y embalaje comprendidos, en la Estación, ó puerto de mar más próximo de su domicilio.

Si el Piano no gusta después de tenerlo durante 15 días á prueba, me comprometo á devolver su importe, retirando el Piano por mi cuenta. Con estas condiciones compra usted como si hubiese elegido en la misma fábrica.

A cada comprador, entrego un certificado, garantizando el Piano de todo defecto de construcción.

Si tiene Vd. intención de comprar un Piano, pida usted catálogos y cuantos datos desee al fabricante J. CANTÓ, Plaza de Cataluña, núm. 9, BARCELONA.

JARABE TÓNICO

Voda-Ferroso de Escolar

De las virtudes medicinales de este preparado, nada puede hablar con tanta sinceridad ni con tanta verdad como los datos prácticos que nos suministran los mismos profesores que lo han experimentado.

Hálos aquí: «Desde que el señor Escolar tuvo la feliz idea de asociar los componentes que constituyen su Jarabe tónico yodo-ferroso, he venido aconsejando su empleo para combatir los diversos procesos morbosos, que como la escurfulosis, raquitismo, clorosis, reconocen por causa una alteración discrásica de la sangre, siendo de un efecto seguro y positivo en los sujetos enérgicos ó debilitados por privaciones, excesos ó enfermedad.

Es perfectamente tolerado, sea cualesquiera la estación del año en que se tome y no obstante las condiciones diatéticas del individuo, circunstancia que le hace siempre superior al ácido de hígado de bacalao y su verdadero y único suadano.

Le considero suficientemente recomendado, por sus resultados y abrigo la confianza de que su uso se ha de ensanchar á medida que se vaya conociendo.

Perfecto Luis, Médico de la Beneficencia municipal de Burgos. Depósito general para venta.

FARMACIA DE ESCOLAR, PLAZA DE PRIM, 10, BURGOS

Establecimiento balneario de Valdelateja BURGOS

Aguas bicarbonatadas sódico azoadas-termales

ANÁLISIS DEL DR. D. LAUREANO CALDERÓN

COMPOSICIÓN DEL AGUA

Un litro contiene	C. C.
Acido carbónico	77-111
Oxígeno	2-301
Azoe	10-580
Bicarbonato cálcico	12-649
id. magnésico	5-881
id. ferroso	1-209
id. sódico	10-180
id. potásico	5-45
Sulfato cálcico	1-047
Cloruro sódico	1-838
Silice	1-900

Son notorios los excelentes resultados obtenidos con el uso de estas bellas aguas, cuya maravillosa bondad ya se han observado especialmente, en el matutino, enfermedades del estómago y de la matriz.

Están indicadas y han correspondido con feliz éxito en las dispepsias, pirosis, gastralgias; en los esteros é infartos los órganos génito-urarios y en los rros bronquiales y pulmonares crónicos.

Para su más cómoda y perfecta aplicación se han hecho importantes reformas en fonda, hospedería, capilla pública y más accesorios.

Itinerario

Coche-correo que sale de Burgos (diario), á las siete y media de la mañana, cruzando con otro que con el propio fin sale de Cabañas de Virtus á la misma hora. El primero al establecimiento á la una de la tarde y el segundo á las nueve de la mañana, en conexión ambos con el ferrocarril de la Robla á Valmaseda.

Para pedidos de habitaciones y carruajes, pueden dirigirse á su dueño D. Ego Rámila Gallo, indistintamente á Valdelateja, Cilleruelo ó Cabañas de Virtus.

¿MURIÓ LA CALVICIE!!

USANDO EL CÉFIRO DE ORIENTE-LILLO



Premiado en varias Exposiciones con DIPLOMAS DE HONOR Y MEDALLAS DE ORO

EL QUE ES CALVO ES POR QUE QUIERE

Ha quedado comprobado por ininidad de eminencias médicas, que el Céfiro de Oriente-Lillo es el único preparado en el mundo que hace renacer y crecer el cabello, barba, bigote y cejas; impide su caída. evita las canas y cura todas las enfermedades del cuero cabelludo, como son: Tña pelada, eczema piloso, alopecia sebórrica (cabeza grasienta), caspa, humores, etc., etc. Millones de personas que han usado el Céfiro de Oriente-Lillo certifican y justifican sus prodigiosos resultados.

«El que es calvo ó le cae el cabello es porque quiere, pues mediante contrato

¡Nada se paga si no sale el cabello!!

«Puede darse mayor garantía en el éxito infalible del tan renombrado Céfiro de Oriente-Lillo?»

Consulta por el inventor D. Melodoro Lillo, Rambla de Canaletas, núm. 13, 1.º—BARCELONA, de 3 á 6, días festivos de 10 á 1.

También se dan consultas á provincias por escrito, mandando un sello para la contestación.

De venta en todas las buenas Perfumerías, Bazares, Droguerías, Farmacias y Peluquerías, á 5 pesetas frasco.

AVISO IMPORTANTE

25.000 PSESTAS se apostarán contra igual cantidad, al que pretenda demostrar que existe en el mundo un preparado que dé mejores resultados que el

CÉFIRO DE ORIENTE-LILLO

DESCUBRIMIENTO!

SANOL PIZA

INFALIBLE para las quemaduras, escaldaduras, erisipelas, torceduras, etc.

¿Se quemó usted? Inmediatamente aplíquese el Sanol. Cura radicalmente, antes de 24 horas, quemaduras de primer grado. Téngase siempre á mano. Sancionado por multitud de médicos que lo aconsejan. Premio medalla de oro Exposición Viena 1903. Precio 4 y 6 reales frascos. Devuélvase el importe del Sanol á quienes se quedan satisfechos de él en los conceptos indicados.

FARMACIA DEL DR. PIZA, PLAZA DEL PINO, 6, BARCELONA.

Depositarlo en Burgos: F. Barriocanal.

Debilidad extremada.—Desórdenes nerviosos.—Palidez.—Debilidad por exceso de trabajo mental—Neurastenia

Hemoglobina líquida doctor Grau