

GOLFO DE GUINEA.



FERNANDO PÓ Ó FERNANDO DO-PÓ.

Isla del golfo de Biafrá, á doce leguas de la costa de la Guinea superior, al O. de la embocadura del Camarones y al S. de la del Cross. Su denominacion procede de un gentil-hombre de Alfonso V de Portugal que la descubrió en 1744, y en 1778 fué cedida á la España, á quien en el dia pertenece. En el mismo año de su adquisicion tomó posesion de ella baja la denominacion de San Carlos, el brigadier conde de Arjelejos á nombre del gobierno español, que estableció allí una colonia, compuesta al principio de unos 3,000 individuos, de los que la mayor parte perecieron envenenados por los indígenas. Abandonada por los españoles en 1782, se posesionaron de ella los ingleses con objeto de establecer una colonia para vigilar el tráfico de negros. En 1841 se trató de la enagenacion de esta isla y de la de Annobon á la Gran Bretaña, pero consideraciones de alta política retrajeron de esta idea al gobierno español, quien lejos de pensar ya en la enagenacion de estas islas, dispuso en diciembre de 1842 una espedicion, la cual llegó á la de Fernando Pó el 22 de febrero de 1843 y le impuso el nombre de *Puerto de Isabel*. En el mismo año regreso á España esta espedicion trayendo consigo varias producciones del pais y dos indígenas, que recibieron el agua del bautismo en la capilla del real palacio de esta córte, y se les confirmó ademas el grado de sargentos de las milicias que han de establecerse en aquella isla. Recientemente ha vuelto á darse á la vela llevando á su cabeza al experimentado marino Señor Lerena, el capellan don Gerónimo Usera, otro eclesiástico y algunos artesanos, con objeto de colonizar definitivamente aquellas islas y sacar de ellas todo el partido que promete su situacion para el comercio con la India. La poblacion de toda la isla consta de unos 14,000 habitantes de raza negra y casi idólatras, sujetos á un gefe llamado Cocorocó. Su terreno produce arroz, frutas, caña dulce, tabaco, algodón, patatas, yuca, pimienta, nuez moscada, plátanos y cocos. Críanse cabras, gallinas, búfalos, monos y loros. Antes se creia que los naturales eran muy salvages y feroces, sin duda por el mal recibimien-

to que hicieron á los primeros colonos españoles, pero si nos atenemos á las últimas relaciones que dan de ellos los viajeros, resulta que son dóciles y sumisos.

ANNOBON Ó ANNABON.

Isla del Océano atlántico equinocial en el golfo de Guinea, hácia 4° 40' de latitud S., con dos y media leguas de E. á O. dos de N. á S. y seis de circunferencia. Fué descubierta por los portugueses en 1473 y cedida á España en 1778. En el mismo año envió nuestro gobierno una expedición para que se posesionase de ella y de la de Fernando Pó, pero no menos desgraciada que en este punto, no pudo verificarlo, por la tenaz resistencia que opusieron sus naturales. En marzo de 1843 estuvo en ella la misma expedición que fué á Fernando Pó, y que recientemente ha vuelto á darse á la vela en las aguas de Cádiz en el bergantín Nervion, para colonizar aquellas islas. Las poblaciones principales de la de Annobon son la que lleva este nombre, San Juan y San Pedro. Su clima es estremadamente caluroso. Tiene muchos valles muy fértiles donde se cogen naranjas de un tamaño extraordinario y gran cantidad de algodón. Su población es de 4,000 habitantes casi todos negros. Han sido inútiles todos los esfuerzos hechos por los misioneros portugueses, para desterrar de entre ellos la idolatría

FIN.



TABLA de las 49 Provincias y Clave de cada una.

Provincias.	Clave
1. ANDALUCIA	1
2. Aragon	2
3. Asturias	3
4. Castilla la Vieja	4
5. Castilla la Nueva	5
6. Cataluña	6
7. Valencia	7
8. Murcia	8
9. Aragón	9
10. Aragón	10
11. Aragón	11
12. Aragón	12
13. Aragón	13
14. Aragón	14
15. Aragón	15
16. Aragón	16
17. Aragón	17
18. Aragón	18
19. Aragón	19
20. Aragón	20
21. Aragón	21
22. Aragón	22
23. Aragón	23
24. Aragón	24
25. Aragón	25
26. Aragón	26
27. Aragón	27
28. Aragón	28
29. Aragón	29
30. Aragón	30
31. Aragón	31
32. Aragón	32
33. Aragón	33
34. Aragón	34
35. Aragón	35
36. Aragón	36
37. Aragón	37
38. Aragón	38
39. Aragón	39
40. Aragón	40
41. Aragón	41
42. Aragón	42
43. Aragón	43
44. Aragón	44
45. Aragón	45
46. Aragón	46
47. Aragón	47
48. Aragón	48
49. Aragón	49



TABLA
de las Distancias
de los Puntos de la Carta

Distancia	Leguas	Millas	Varas
1	2	3	4
2	4	6	8
3	6	9	12
4	8	12	16
5	10	15	20
6	12	18	24
7	14	21	28
8	16	24	32
9	18	27	36
10	20	30	40
11	22	33	44
12	24	36	48
13	26	39	52
14	28	42	56
15	30	45	60
16	32	48	64
17	34	51	68
18	36	54	72
19	38	57	76
20	40	60	80
21	42	63	84
22	44	66	88
23	46	69	92
24	48	72	96
25	50	75	100

BALBAIRES
MONTANA

MAPA GENERAL
DE LA PENINSULA
ESPAÑOLA
POR D. PEDRO MARTIN BUJAN.
1781

LEYENDA
1. Puntos de la Carta
2. Puntos de la Carta
3. Puntos de la Carta
4. Puntos de la Carta



INDICE

DE LAS MATERIAS CONTENIDAS EN ESTA OBRA. (1).

	PÁGS.		PÁGS.
Prólogo.		Presupuestos.	id.
INTRODUCCION.	1	Deuda.	22
PARTE TOPOGRAFICA.	id.	Bienes nacionales.	id.
Situacion, límites, categoria.	id.	Aduanas.	25
Costas.	id.	Aranceles.	id.
Montañas.	id.	<i>Ministerio de la Gobernacion de la</i>	
Sierras.	2	<i>Península.</i>	24
Ríos.	id.	Consejo Real.	id.
Canales.	id.	Gefes políticos.	id.
Caminos.	3	Consejos provinciales.	25
Carreteras.	id.	Diputaciones provinciales.	id.
Puentes.	4	Ayuntamientos.	26
Puertos.	6	Policia.	id.
Clima.	id.	Instruccion pública.	id.
Suelo.	id.	Educacion primaria.	27
Productos.	7	Museos y bibliotecas.	id.
Aguas minerales.	8	Monedas.	id.
Minas.	id.	Pesos.	id.
Salinas.	id.	Medidas.	id.
PARTE ESTADISTICA.	id.	Ferías.	32
Divisiones territoriales.	id.	Teatros.	id.
Provincias.	9	Sociedades económicas.	id.
Poblacion.	10	<i>Ministerio de la Guerra.</i>	id.
PARTE HISTORICA.	11	Tribunal supremo.	id.
GOBIERNO Y ADMINISTRACION.	16	Personal de Guerra.	id.
<i>Ministerio de Estado.</i>	17	Carabineros.	35
Cruces.	id.	Division militar.	id.
<i>Ministerio de Gracia y Justicia.</i>	18	Condecoraciones militares.	id.
Tribunal Supremo de Justicia.	id.	<i>Ministerio de Marina.</i>	54
Tribunal especial de las órdenes.	id.	Fuerzas navales.	id.
Audiencias.	id.	Ultramar.	id.
Juzgados de primera instancia.	19	Comercio.	id.
Parte eclesiástica.	id.	Bolsa.	id.
Comunidades.	id.	Conclusion.	id.
<i>Ministerio de Hacienda.</i>	20	Correcciones.	37

(1) Por un error puramente tipográfico se hallan repetidas en algunos ejemplares las páginas 226, 449, 452, 455, 456, 457, 460, 461 y 464, y faltan las 426, 429, 452, 453, 456, 457, 440, 441 y 444. Nace este error, que nada influye en el sentido de lo escrito, pues únicamente es de los folios, de haberse adelantado dos decenas en la paginacion de la forma llamada de *retiracion* del pliego 9; pero en los indices conservamos la numeracion como deberia estar, porque esto no ofrece inconveniente alguno, puesto que de la página anterior y posterior á las equivocadas se deduce sin dificultad el yerro y no puede ofrecer confusion de ningun género, ni haber duda al tiempo de buscar el pueblo ó artículo que convenga.

MADRID.	1	Cabezas de partido.....	299
Apuntes históricos.....	id.	Pueblos notables.....	304
Topografía y estadística.....	19	CIUDAD-REAL.	311
Seccion monumental.....	24	Capital de la provincia.....	id.
Seccion artística.....	45	Cabezas de partido.....	315
Seccion científica y literaria.....	47	Pueblos notables.....	317
Filantropía y correccion.....	57	CORDOVA.	326
Parte recreativa.....	67	Capital de la provincia.....	id.
Carácter de los habitantes.....	74	Cabezas de partido.....	328
ALAVA.	77	Pueblos notables.....	354
Capital de la provincia.....	79	CORUNA.	345
Cabezas de partido.....	81	Capital de la provincia.....	344
Pueblos notables.....	85	Cabezas de partido.....	346
ALBACETE.	89	Pueblos notables.....	353
Capital de la provincia.....	id.	CUENCA.	365
Cabezas de partido.....	90	Capital de la provincia.....	364
Pueblos notables.....	95	Cabezas de partido.....	366
ALICANTE.	108	Pueblos notables.....	370
Capital de la provincia.....	id.	GERONA.	380
Cabezas de partido.....	109	Capital de la provincia.....	381
Pueblos notables.....	113	Cabezas de partido.....	382
ALMERIA.	127	Pueblos notables.....	387
Capital de la provincia.....	129	GRANADA.	394
Cabezas de partido.....	150	Capital de la provincia.....	393
Pueblos notables.....	154	Cabezas de partido.....	399
AVILA.	145	Pueblos notables.....	405
Capital de la provincia.....	id.	GUADALAJARA.	413
Cabezas de partido.....	147	Capital de la provincia.....	416
Pueblos notables.....	151	Cabezas de partido.....	417
BADAJOS.	162	Pueblos notables.....	425
Capital de la provincia.....	165	GUIPUZCOA.	451
Cabezas de partido.....	164	Capital de la provincia.....	455
Pueblos notables.....	175	Cabezas de partido.....	458
BALEARES.	187	Pueblos notables.....	459
Capital de la provincia.....	188	HUELVA.	450
Cabezas de partido.....	189	Capital de la provincia.....	451
Pueblos notables.....	192	Cabezas de partido.....	452
BARCELONA.	201	Pueblos notables.....	454
Capital de la provincia.....	id.	HUESCA.	465
Cabezas de partido.....	205	Capital de la provincia.....	id.
Pueblos notables.....	211	Cabezas de partido.....	463
BURGOS.	221	Pueblos notables.....	471
Capital de la provincia.....	222	JAEN.	479
Cabezas de partido.....	226	Capital de la provincia.....	480
Pueblos notables.....	257	Cabezas de partido.....	481
CACERES.	248	Pueblos notables.....	487
Capital de la provincia.....	249	LEON.	497
Cabezas de partido.....	250	Capital de la provincia.....	498
Pueblos notables.....	257	Cabezas de partido.....	500
CADIZ.	267	Pueblos notables.....	510
Capital de la provincia.....	269	LERIDA.	518
Cabezas de partido.....	271	Capital de la provincia.....	519
Pueblos notables.....	276	Cabezas de partido.....	520
CANARIAS.	282	Pueblos notables.....	527
Capital de la provincia.....	284	LOGROÑO.	554
Cabezas de partido.....	285	Capital de la provincia.....	id.
Pueblos notables.....	287	Cabezas de partido.....	556
CASTELLON DE LA PLANA.	297	Pueblos notables.....	541
Capital de la provincia.....	id.	LUGO.	543

Capital de la provincia.	530	Cabezas de partido.	771
Cabezas de partido.	532	Pueblos notables.	776
Pueblos notables.	560	TARRAGONA.	785
MADRID.	566	Capital de la provincia.	786
Capital de la provincia.	567	Cabezas de partido.	788
Cabezas de partido.	id.	Pueblos notables.	795
Pueblos notables.	571	TERUEL.	801
MALAGA.	585	Capital de la provincia.	802
Capital de la provincia.	584	Cabezas de partido.	805
Cabezas de partido.	587	Pueblos notables.	808
Pueblos notables.	592	TOLEDO.	816
MURCIA.	600	Capital de la provincia.	817
Capital de la provincia.	601	Cabezas de partido.	820
Cabezas de partido.	605	Pueblos notables.	826
Pueblos notables.	607	VALENCIA.	855
NAVARRA.	614	Capital de la provincia.	836
Capital de la provincia.	id.	Cabezas de partido.	859
Cabezas de partido.	617	Pueblos notables.	847
Pueblos notables.	622	VALLADOLID.	854
ORENSE.	651	Capital de la provincia.	855
Capital de la provincia.	652	Cabezas de partido.	859
Cabezas de partido.	654	Pueblos notables.	864
Pueblos notables.	659	VIZCAYA.	871
OVIEDO.	645	Capital de la provincia.	872
Capital de la provincia.	646	Cabezas de partido.	875
Cabezas de partido.	648	Pueblos notables.	875
Pueblos notables.	636	ZAMORA.	885
PALENCIA.	665	Capital de la provincia.	884
Capital de la provincia.	664	Cabezas de partido.	885
Cabezas de partido.	665	Pueblos notables.	890
Pueblos notables.	670	ZARAGOZA.	896
PONTEVEDRA.	679	Capital de la provincia.	897
Capital de la provincia.	680	Cabezas de partido.	900
Cabezas de partido.	681	Pueblos notables.	900
Pueblos notables.	686	POSESIONES DE ULTRAMAR.	915
SALAMANCA.	696	ANTILLAS.	916
Capital de la provincia.	697	<i>Isla de Cuba.</i>	id.
Cabezas de partido.	699	Capital de esta isla.	917
Pueblos notables.	706	Poblaciones importantes.	918
SANTANDER.	715	Isla de Pinos.	920
Capital de la provincia.	716	<i>Isla de Puerto Rico.</i>	id.
Cabezas de partido.	717	Capital de esta isla.	921
Pueblos notables.	725	Poblaciones importantes.	922
SEGOVIA.	751	OCCANIA.	925
Capital de la provincia.	752	<i>Islas Filipinas.</i>	id.
Cabezas de partido.	755	Capital de esta isla.	924
Pueblos notables.	758	Islas Marianas.	925
SEVILLA.	748	Islas Carolinas.	id.
Capital de la provincia.	749	Islas de Palaos.	926
Cabezas de partido.	754	GOLFO DE GUINEA.	927
Pueblos notables.	761	<i>Fernando Pó.</i>	id.
SORIA.	769	<i>Annobon.</i>	928
Capital de la provincia.	770		

INDICE ALFABÉTICO

DE LOS PUEBLOS DESCRITOS EN ESTA OBRA.

A.

Alegria	83	Aba (la) ó la Haba.	173	Artana	id.
Amurrio.	84	Acenchal ó Azanchal	id.	ALCÁZAR DE SAN JUAN.	313
ALBACETE.	89	Alango	174	ALMADEN	id.
ALBACETE	90	Alconchel.	id.	ALMAGRO	id.
ALCARAZ	id.	Almendral (el).	id.	ALMODOVAR DEL CAMPO.	314
ALMANSA.	id.	Ayllones	id.	Agudo	317
Abenjibre.	93	Azuaga.	175	Aldea del Rey	318
Alatoz.	94	Alaró.	192	Almadenejos	id.
Alealá de Júcar	id.	Alayó.	id.	Argamasilla de Calatrava.	id.
Alpera.	id.	Aleudia.	id.	AGUILAR DE LA FRONTERA.	328
Alborea.	id.	Algyda.	193	Adamuz.	334
Ayna	95	Andraix	id.	Almodovar del Rio.	id.
ALICANTE.	108	Arta	id.	ARZUA	346
ALCOY	109	ARENS DE MAR	205	Ares.	355
ALICANTE	id.	ARANDA DE DUERO.	226	Albaladejo del Cuende.	370
Agost.	115	Aranzo de Miel.	257	Alberta (la).	371
Agres.	id.	Arcos	id.	Alarcon.	id.
Albatera	id.	Arenillas del rio Pisuerga.	id.	Amer	387
Almoradi.	116	Arlanzon	258	Arbucias	id.
Altea	id.	ALCÁNTARA.	250	ALBUÑOL	399
Aspe	id.	Acebo.	257	ALHAMA.	id.
ALMERIA.	129	Albalá	258	Albondon.	405
ALMERIA	150	Alduescar.	id.	Albolote	id.
Abla	154	Aldea nueva de la Vera.	id.	Aldeire ó Aldeije.	id.
Alboloduy	id.	Almoharin	id.	Almuñecar y sus cortijos.	406
Abrucena.	id.	Arroyo del Puerco.	259	Arenas del Rey ó de Al-	
Albánchez	id.	Arroyo Molinos de Mon-		hama.	id.
Alcolea	155	tanchez	id.	Atarfe.	id.
Adra	id.	ALGECIRAS	271	ATIENZA.	417
Alhama la Seca.	id.	ARCOS DE LA FRONTERA.	272	Albalate de Zorita.	423
Alhabia ó Alhaiba.	id.	Alcalá de los Gazules.	276	Alvarez	id.
Albox.	id.	Alcalá del Valle.	id.	Alcocer	id.
Antas.	136	Algodonales	277	Alhondiga	id.
Arboleas ó Arboleda.	id.	Agate	287	Almonacid de Zorita.	id.
AVILA.	145	Aguimez.	id.	Alustante	424
ARENAS DE SAN PEDRO	147	Aldea de San Nicolás.	288	Arbancon.	id.
ARÉVALO.	148	Arico.	id.	Auñon	id.
AVILA.	id.	Arona.	id.	AZPEITIA.	435
Adanero.	151	Arrecife (Puerto del).	id.	Amezqueta.	439
Arenal	id.	ALBOCACER.	299	Andoain	id.
ALBURQUERQUE.	164	Adsaneta del Maestre	304	Arzuola.	id.
ALMENDRALEJO.	165	Alcalá de Chisbert.	id.	Arechavaleta.	id.
		Alcora	id.	Ataun.	440
		Almazora.	id.	Azcoitia.	id.
		Altura.	305	ARACENA	452

AYAMONTE	453
Alajar	454
Almonaster la Real	455
Almonete	id.
Alosno (el)	id.
Aroche	id.
Aguero	471
Albelda	id.
Albalate de Cinca	id.
Alcampel	id.
Alcubierre	472
Almudevar	id.
Ansó	id.
Aren	id.
Ayerve	id.
Azanuy	473
ALCALÁ LA REAL	481
ANDÚJAR	482
Alcaudete	487
Arjona	id.
Arjonilla	id.
ASTORGA	500
Algadefe	510
Alja de los Melones	id.
Ager	527
Agramunt	id.
Aitona	id.
Albi	id.
Alcarrás	528
Alguaire	id.
Almenar	id.
Anglesola	id.
Arbeca	id.
ALFARO	536
Arnedo	id.
Aguilar del río Albama	541
Albelda	id.
Alcanadre	id.
Alesanco	id.
Anguiano	542
Ausejo	id.
Autol	id.
Antas (Santiago de)	560
ALCALÁ DE HENARES	567
Ajalvir	571
Alcovendas	id.
Aranjuez	id.
Argete	574
ALORA	587
ANTEQUERA	id.
ARCHIDONA	588
Alameda (la)	592
Alfarnate	id.
Algotocin	id.
Alhaurin el Grande	593
Almachar	id.
Ardales	id.
Arriate	id.
Almogía	594

Abanilla	607
Águilas	id.
Albaran ó Abaran	id.
Alcantarilla	id.
Aleo ó Aledo	608
Alhama	id.
Aljucen ó Aljucer	id.
Almazarron	id.
Archena	609
Aoiz	617
Ablitas	622
Aibar	623
Ahorbe	id.
Arguedas	id.
Artajona	id.
Azagra	id.
Andosilla	624
ALLARIZ	634
Abelanda (San Pedro de)	639
Aguas Santas (Santa Ma- ría de)	640
Amarante	id.
Anfeos	id.
Arnoya (San Salvador de la)	id.
AVILÉS (San Nicolás de)	648
Abres (Santiago de)	656
Anés (San Martín)	id.
ASTUDILLO	665
Aguilar del Campo	670
Ampudia	id.
Amusco	id.
Antigüedad	id.
ALBA DE TORMES	699
Alberca (la)	706
Aldea Dávila de la Rivera	id.
Ampuero	725
Arredondo	id.
Abades	738
Aguilafuente	id.
Aldea del Rey	id.
Aillon	id.
Alanis	761
Alcalá de Guadaira ó de los Padaneros	id.
Alcolea del Rey	id.
Algaba (la)	id.
Arahál (el)	762
AGREDA	771
ALMAZAN	772
Abejar	776
Almalvez	id.
Almenar	id.
Arcos	777
Almazul	id.
Alcanar	793
Alcober	id.
Alejjar	id.
Alforja	id.
Amposta	id.

Ascó	794
ALBARRACIN	805
ALCAÑIZ	804
ALIAGA	id.
Aguaviva	808
Albalate del Arzobispo	id.
Alcalá de la Selva	809
Alcorisa	id.
Alfambra	id.
Alloza	id.
Andorra	810
Ajofrín	826
Añoover de Tajo	id.
ALBAIDA	839
ALBERIQUE	840
ALCIRA	id.
Ademuz	847
Alboraya	id.
Alcubillas	848
Algemesi	id.
Alginet	id.
Alpente	id.
Ayelo de Malferit	id.
Ayora	849
Alcajos	864
Alcazaren	id.
Abadiano	875
Abando	876
ALCAÑICES	885
Almeida	890
Atrabalde	id.
ALMUNIA DE DOÑA Godi- na (la)	900
ATECA	901
Alagon	906
Almolada (la)	907
Almonacid de la Sierra	id.
Amiñon	id.
Azuara	id.
B.	
Barambio	84
Balazote	95
Ballestero	id.
Barrax	id.
Bienservida	96
Bogarra	id.
Bonete	id.
Bonillo	id.
Bañeras ó Baneres	117
Benejama ó Benijama	id.
Benejuz	id.
Benidorm	id.
Benillova	118
Benimantell	id.
Benisa	id.
Biar	id.

Buſot	119
BEJAR	150
Bacares	156
Bentarique	id.
Bedar	157
BARCO DE ÁVILA	149
Barranco	154
Becedas y Palacios	152
BADAJÓZ	163
BADAJOZ	165
Barcarrota	175
Berlanga	id.
Bienvenida	id.
Burguillos	176
Buger	195
Buñola	194
BARCELONA	201
BARCELONA	205
BERGA	id.
Badalona	211
BURGOS	222
BELOKADO	227
BIBIESCA	id.
BURGOS	229
Brozas	259
Barrios (los)	277
Bejer ó Veger de la Fron- tera	id.
Bornos	id.
Barlovento	288
Buenavista	id.
Bejis	505
Benasal	id.
Benicarló	id.
Borriol	506
Burriana	id.
Bolaños	518
BAENA	529
BUALANCE	id.
Belalcazar	535
Benameji	id.
BETANZOS	546
Barro (Santa Cristina de)	555
Bastables (San Julian de)	id.
BELMONTE	566
Barajas de Melo	574
Beluncheon	id.
Buendia	572
BISBAL (LA)	582
Bagur	587
Bañolas	588
Besalú	id.
Blanes	id.
BAZA	400
Berchules	407
BRIHUEGA	417
Berninches	424
Budia	425
Beasain	440

Berástegui	440
Beas	456
Bollunos del Condado	id.
Bonares	id.
BARBASTRO	465
BENABARRE	466
BOLTAÑA	id.
Benásque	475
Berdum	id.
Bielsa	id.
Biescas	id.
Binaced	474
Binefar	id.
Bolea	id.
BAEZA	482
Baños	487
Bailen	488
Beas de Segura	id.
Bejjar	id.
Bedmar	489
BAÑEA (LA)	502
BECILLA (LA)	505
Balderas	511
Baña (la)	id.
Benavides	id.
Becilla de Valverde ó de Valderaduey	id.
Barrios de Salas (los)	512
Borrenes	id.
BALAGUER	520
Belpuig	529
Bosost	id.
Borjas	id.
Briones	542
BECKERÉ (San Juan de)	552
Bóveda (San Martin de)	560
Ballecas ó Vallecas	574
Barajas	id.
Brea	id.
Buitrago	id.
Benamocarra	594
Benarrabá	id.
Burgo	id.
Benajan	609
Beniel	id.
Blanca	id.
Bullas	id.
Bande	654
BELMONTE	648
Beloncio (San Pedro de)	656
Bervio (San Juan de)	id.
Biabaño	657
Boal (Santiago de)	id.
Borines (San Martin de)	id.
BALTANAS Y DEHESA DE VALVERDE	666
Baños de Cerrato ó de Rio Pisnerga	671
Becerril de Campos	id.

Bertabillo	672
Boadilla de Rioseco	675
Baños (Santa María de)	686
Barrantes (San Vicente de)	id.
Bayona	id.
Bueu (San Martin de)	687
BEJAR Y SUS ARRABALES	700
Bañovarez	707
Babilafuente	id.
Bernardos	759
Badolatosa	762
Benacazon	id.
BURGO DE OSMÁ	774
Barahona	777
Barcones	778
Berlanga	id.
Borobia	id.
Batea	794
Benisanet	id.
Borjas Novas	id.
Beceite	810
Bargas	826
Benaguacil	849
Beniganim	id.
Bocarent	id.
Buñol	850
BILBAO	872
BERMEO	873
BILBAO	id.
Baracaldo	876
Begoña	id.
Berriatua	id.
Busturia	id.
BENABENTE	886
BERMILLO DE SAYAGO	888
Belber de los Montes	891
Bez de Marban	id.
Bóveda	id.
BELCHITE	902
BORJA	id.
Bujaraloz	908

C.

Campezu (Santa Cruz)	84
Ciego (el)	85
CASAS DE IBAÑEZ	91
CHINCHILLA	id.
Carcelen	97
Caudete	id.
Cenizate	id.
CALLOSA DE ENSARRÍA	109
CONCENTAINA	110
Calpe	119
Callosa de Segura	id.
Casas de Ves (v. correc.)	id.
Castalla	id.
Catral	120
Cox	id.

Crevillente	120
CANJAYAR	131
Cantoria	137
Carbonera ó Carboneras	id.
Cuevas de Vera	id.
CEBREROS	149
Candeleda	152
Cardena	id.
Casas viejas	153
Casillas	id.
Cuevas del Valle	id.
CASTUERA	165
Cabeza del Buey	176
Campanario	id.
Calamonte	177
Castil blanco	id.
Coronada	id.
CIUDADELA	189
Campanet	194
Campos	id.
Cap de Pera	id.
Costix ó Costich	195
Caldas de Mombuy	242
Calella	id.
Calaf	id.
Capellades	id.
Cardona	243
Codinas de San Feliú	id.
CASTROJERIZ	229
Gastrillo de la Reina	258
Gastrillo de la Vega	id.
Cerezo del rio Tiron	id.
Covarrubias	239
CÁCERES	249
CÁCERES	251
CORNIA	id.
Cañaveral de las Limas	260
Casas de Cáceres	id.
Casas de Millan	id.
Ceclavin	id.
Cilleros	id.
Cumbre	261
CADIZ	269
CÁDIZ	271
CHICLANA	272
Ceuta	278
Chipiona	id.
Conil	id.
Candelaria	289
CASTELLON DE LA PLANA	297
CASTELLON DE LA PLANA	299
Cabanas	306
Calig	307
Cati	id.
Cervera	id.
Chert	id.
Cuevas de Vinromá	id.
CIUDAD-REAL	311

CIUDAD-REAL	315
Calzada	318
Campo de Criptana	319
Carrión de Calatrava	id.
Chillon	id.
CORDOVA	326
CÓRDOVA	350
CABRA	id.
Cañete de las Torres	335
Carcabuey	id.
Carlota (la)	336
Carpio	id.
Castro del Rio el Leal	id.
CORUÑA	344
CARBALLO	347
Corcubion (San Marcos de)	348
Coruña	id.
Calo (San Juan de)	356
Camariñas (San Jorge)	id.
Caramiñal (Sta. Maria de)	id.
Carnota (San Mamed de)	id.
Carreira (San Pelayo)	id.
Cerdido (San Martin)	357
Cespon (San Vicente de)	id.
Conjo (Sta. Maria de)	id.
Cruces (Sta. Maria de las)	id.
CUENCA	364
CAÑETE Y LA HUERGINA	366
CUENCA	367
Campillo de Altobuey	372
Campo-Robres	id.
Cañaveras	id.
Cardenete	375
Carrascosa del Campo	id.
Casasimarro ó Simarrillo	id.
Castillo de Garcimuñoz	id.
Camprodon	389
Castellon de Ampurias	id.
Calahorra (la)	407
Caniles	id.
Castril	id.
Colomera	id.
Cullar de Baza	408
CIFUENTES	418
Casar de Talamanca (el)	425
Checa	id.
Chiloeches y despoblado de Cebada y Arboleque	id.
Cogolludo	id.
Cegama	440
Cestona	441
CERRO DE ANDÉVALO	452
Calañas	456
Cartaya	id.
Carrión de los Céspedes	457
Cortegana	id.
Cumbres mayores	id.
Calaporrells	474
Capella	475

Castejon de Monejos	id.
CAROLINA (LA)	483
CAZORLA	id.
Cabra del Sto. Cristo	489
Cambil	id.
Castellar de San Estevan	id.
Castillo de Locubin	490
Cacabelos	512
Castro Calvon	id.
Castracontrigo	id.
Castrofuerte	513
Carrizo	id.
Corullon	id.
CERVERA	522
Castelladasens	529
Ciudadilla	id.
Cervia	530
Cubells	id.
CALAHORRA	536
CERVERA DEL RIO ALHAMA	538
Casa de la Reina (la)	542
Cenicero	543
Cornago	id.
Cuzcurrita de rio Tiron	id.
CHANTADA	553
Cabarcos	560
Castro de Rey de Lemus	id.
Cebrero (Santa Maria la Real de)	id.
Cerbo (Sta. Maria de)	561
Cerbantes (San Pedro)	id.
Cospeto (Sta. Maria de)	id.
CHINCHON	568
COLMENAR VIEJO	id.
Cadalso	575
Campo Real	id.
Carabaña	id.
Carabanchel de arriba	id.
Carabanchel de abajo	576
Chapineria	id.
Ciempozuelos	id.
Colmenar de Oreja	id.
CAMPILLOS	589
Coín	id.
COLMENAR	589
Canillas de Aceituno	594
Cañete la Real	595
Cártama	id.
Casarabonela	id.
Casares	id.
Churriana	596
Córtés de la Frontera	id.
CARAVACA	603
CARTAGENA	604
CIEZA	605
Calasparra	610
Cebegín	id.
Caparoso	624
Carcar	id.

Cascante.	id.	Constantina.	763	Doña Mencía.	536
Casada.	625	Coria del Río.	764	Debesos (San Sebastian).	558
Cintruénigo.	id.	Coronil (el).	id.	Dodro (Santa María de).	id.
Corella.	id.	Cabrejas del Pinar.	773	Dúrcal.	408
Cortes.	id.	Caltojar.	id.	Deva.	441
CELANOVA.	655	Ciguela.	779	Doncos (Santiago de).	561
Carvalleda (S. Miguel de).	640	Ciria.	id.	Dueñas.	674
Castrelo (Sta. María de).	641	Cobaleda.	id.	Dos Hermanas.	764
Castil de Caldelas.	id.	Cambriels.	794	Deza.	779
Cea (San Cristóbal de).	id.	Cenia.	795	Dos-Barríos.	827
Couso de Abion (Sta. María de).	id.	Cherta.	id.	DURANGO.	875
Crespos (San Juan de).	id.	Cornudella.	id.	Deusto.	877
CANGAS DE ONÍS (Santa María de).	649	CALAMOCHA.	805	Dima.	id.
CANGAS DE TINEO.	650	CASTELLOTE Y SU BARRIO.	id.	DAROCA.	904
CASTROPOL (Santiago de).	651	MONTLJO.	id.		
Canero (San Miguel de).	657	Calacete.	810	E.	
Cenero (San Juan de).	id.	Calanda.	id.	Elche de la Sierra.	97
Ciaño (San Esteban de).	658	Cantavieja.	811	ELCHE.	111
Cudillero.	id.	Cella.	id.	Elda.	121
CARRIÓN DE LOS CONDES.	666	Codoñera (la).	id.	Esporlas.	195
CERVERA DE RIOPISUERGA.	667	Calera.	827	Establiment.	id.
Castromocho.	675	Carpio (el).	id.	Esparraguera.	214
Cevico de la Torre.	id.	Consuegra.	id.	Espinosa de los Monteros.	259
Cevico Navero.	id.	Corral de Almaguer.	id.	Espera.	278
Cisneros.	id.	CARLET.	840	Espejo.	537
Cubillas de Cerrato.	674	CATARROJA.	841	Espiel.	538
CALDAS DE REYS Ó DE REYES.	681	CHELVA.	id.	Elviña (San Vicente de).	558
CAMBADOS (Santa María de).	id.	CHIVA.	842	Escala (la).	589
CAÑIZA (Santa Teresa de).	682	Carcajente ó Carcajente.	850	Elgoibar.	442
Caldas de Cuntis.	687	Cheste.	id.	Elgueta.	id.
Caldelas (San Martín de).	id.	Cofrentes.	id.	Escoriaza.	id.
Caldelas (Sta. Eulalia de).	id.	Cullera.	851	Eibar.	443
Campano (San Pedro de).	688	Carpio (el).	864	Encinasola.	457
Cangas (Sta. Eulalia de).	id.	Castro-Nuño.	id.	Escacena del Campo.	458
Cela (Sta. María de).	id.	Cigales.	865	Embun.	475
Coiro (San Salvador de).	id.	Cojeces del Monte.	id.	Estadella.	id.
CIUDAD RODRIGO.	701	Cuenca de campos.	id.	Ezcaray y sus barrios.	543
Candelario.	707	Carranza.	877	Estremera.	578
Cantalapiedra.	id.	Ceanuri.	id.	ESTEPEÑA.	589
Cantalpino.	id.	Ceberio.	id.	Espinardo.	610
Cepeda.	708	Carbajales.	891	ESTELLA.	618
Cespedosa.	id.	Castro Gonzalo.	id.	Entrimo (Santa María la Real de).	642
CASTROURDIALES.	717	Castroverde de Campos.	892	ENTRAMBAS AGUAS.	717
Cabezón de la Sal.	725	Cerecinos de Campos ó de los Barrios.	id.	Escalante.	724
Comillas.	724	los Barrios.	id.	Escalona.	740
Cueto.	id.	CALATAYUD.	905	Espinar.	id.
CUELLAR.	755	CASPE.	id.	ECLJA.	755
Cabezueta (la).	759	Calatorao.	908	Estepa.	756
Cantalejo.	id.	Cariñena.	id.	Espluga de Francolí.	795
Carbonero el Mayor.	id.			ESCALONA.	820
Chañe.	id.			Escalonilla.	828
CARMONA.	754			ENGUERA.	842
CAZALLA DE LA SIERRA.	id.			Eloitió.	878
Cabezas de San Juan (las).	762	D.		Erandio.	id.
Campana (la).	765	DENIA.	410	EGBA DE LOS CABALLEROS.	905
Cantillana.	id.	DOLORES (Nuestra Señora de los).	411	Escatron.	908
Casarriche.	id.	Dalias.	458	Epila.	id.
		DON BENITO.	466		
		DAIMIEL.	515		

F.

Ferez	98
Fuensanta (la)	id.
Fuente Alamo	id.
Fuente Albilla	id.
Finestrat	121
Fuente de Eucarroz	id.
Felix	158
Fiñana	id.
Fondor	159
Fontiberos	155
Fresno Merino (el)	id.
FREGENAL DE LA SIERRA	166
FUENTE DE CANTOS	167
Feria	177
Fuente de Leon	178
Fuente del Maestre	id.
Felaniche	195
Ferrerias	id.
Fornalutc	196
Frias	259
Fuentecen	240
Fuente del Cespel	id.
Fuentenebro	id.
Fuencaliente	320
Fuente el Fresno	id.
FUENTE OBEJUNA	350
Fernan Nuñez	358
FERROL (San Juan de)	348
Franza (Santiago de)	358
FIGUERAS	385
Fuenterrabia	445
FRAGA	467
Fonz	475
Frailes	490
Fuenmayor	544
FUENSAGRADA ó FONSAGRADA (Santa Maria de)	554
Friolfe (San Juan de)	561
Fon (Santiago de)	562
Fuencarral	578
Fuenlabrada	579
Frigiliana	596
Fuengirola	id.
Fabrique la Nueva	597
Fortuna	610
Fuente Alamo	id.
Falces	626
Fitero	id.
Futiñana	id.
FRECHILLA	668
Fromista	675
Fornelos de Montes (San Lorenzo de)	688
Fregeneda (la)	708
Fuente-Guinaldo	id.
Fuentes de Bejar	id.

Fuente de Santa Cruz (la)	740
Fuente-Pelayo	id.
Fuenterrebollo	id.
FUENTES DE LA CAMPANA	756
Fuentealmonge	779
FALCET	788
Fatarella	796
Flix	id.
Fortanete	811
Fresneda (la)	id.
Fuensalida	828
Fonseca	852
Fuente la Higuera	851
Fresno el Viejo	865
FUENTE EL SAUCO	888
Fermoselle	892
Fuente la Peña	id.
Fuentes de Ropel	id.
Fuentes de Ebro	909
Felsa	id.

G.

GUARDIA (la)	81
Gata	121
Guardamar	122
GERGAL	151
Gador	159
Granja de Torrehermosa	178
GRANOLLERS DE VALLS	206
Garganta de Izan	241
Gumiél del Mercado	id.
GARROBILLAS	252
GRANADILLA	id.
Garganta la Holla	261
Gata	id.
GRAZALEMA	275
Gastor (el)	279
Gimena	id.
GUIA (la)	285
Garachico	289
Galdar	id.
Garafia	id.
Granadilla (la)	290
Guancha (Fuente de la)	id.
Guia (la)	id.
Guimar	id.
Granstula	320
Graña (Santa Maria de la)	358
GERONA	381
GERONA	384
GRANADA	395
GUADIX	401
Gualchos	408
Guejar de la Sierra	id.
GUADALAJARA	416
GUADALAJARA	418
Guetaria	443

Galaroza	458
Gibraleon	id.
Grañen	476
Graus	id.
Guardia	490
Gordencillo	513
Grajal de Campos	id.
Gerti	530
Granadella	id.
Granja (la)	id.
Guimera	551
Grañon	544
Grábalos	id.
Germar (Santa Maria de)	562
Guntin (San Cristóbal de)	id.
GETAFE	569
GAUZIN ó GAUCIN	589
GUARO	596
GINZO DE LIMIA (Santa Maria de)	655
GIJON	651
GRANDAS DE SALIME (San Salvador de)	652
Grijota	675
Guardia (Santa Maria de la)	689
Galinduste	709
Gallegos de So el Miron	id.
Gallegos de Argaña	id.
Guijuelo (el)	id.
Guriezo	724
Gilena	764
Guadalcanal	765
GANDESA	789
Gabera	796
Gratallops	id.
Galvez	828
Guardia (la)	id.
GANDIA	842
Grao	851
Gordejuela	878
Guecho	id.
Gueñes	id.
Guernica	id.
Guayama	922

H.

HELLIN	92
Higueruela	99
Hoya Gonzalo	id.
Hontur	id.
HUERCALOVERA	151
Huecija	159
Hoyo Casero ó Quesero	154
Hoyo de Pinres	id.
Hoyos del Espino	id.
Horcajada	id.
HERRERA DEL DUQUE	167

Higuera la Real.	178
Horta	214
Hospitalet.	id.
Hontoria del Pinar.	241
Hoyos (los).	252
Hervas.	261
Hermigua.	290
Herencia.	320
HINOJOSA DEL DUQUE.	331
HUETE.	367
Honrubia	374
Horcajo de Santiago.	id.
HUESCAR.	402
Hueneja.	409
Huertotujar.	id.
Hernani.	443
HUELVA.	451
HUELVA.	453
Higuera, junto á Aracena.	458
Higuera (Isla de la) hoy Isla Cristina.	459
HUESCA.	463
HUESCA.	468
Hecho.	476
Hontúena.	id.
HUELMA.	484
HARO Y SUS BARRIOS.	538
Hortaleza.	579
Hio (San Andrés del).	689
Hinojosa.	709
Herrera.	765
HUJAR.	806
Huerta de Valdecarábanos.	829
HABANA	917

I.

Ibarra ó Zalgo	85
Ibi.	122
IBIZA.	190
INCA.	id.
IGUALADA.	206
ISLA DE LEON ó SAN FER- NANDO	273
Icod (ó Fed de los Vinos)	291
Iznayar	338
IZNAYOZ.	402
Illora.	409
Illana.	426
Imon.	id.
Ita.	id.
Idiazabal.	444
Irun	id.
Ibros del Rey.	490
Iznatoraf.	id.
Isona.	531
Igea.	544
Igualaja.	597

INFIESTO (Nuestra Señora de la Concepcion de).	652
Illas (San Julian de).	658
INSUA (Sta. Maria de la).	689
Ibio y Sierra	724
Iruecha.	780
ILLESCAS.	821
Ibarranguelua.	879

J.

Jorquera	99
JJONA	112
Jabea.	122
Jalon	id.
JEREZ DE LOS CABALLEROS.	168
JEREZ DE LA FRONTERA (v. correcciones.).	•
JARANDILLA.	253
Jaraiz.	262
Jerica.	308
Jiniesta.	373
Junquera (la).	390
Jerez	409
Jorairatar ó Jorayatar	410
Jadraque	427
Jabugo (el).	459
JACA.	468
JAEN	480
JAEN.	484
Jamilena	491
Jimena	id.
Jodar	id.
Juneda	531
Juncosa.	id.
Jubera.	544
Jove (San Bartolomé)	562
Jumilla	611
Junquera de Espadanedo.	642
Judes	780
JARAFUEL.	843

L.

Labastida	85
Lanciego	id.
Lezama.	86
LA RODA	92
Letur	100
Lezuza.	id.
Lietor	id.
Laujar ó Lanjar	139
Lubrin.	id.
Los Santos	179
LERMA.	231
La Horra.	241
LOGROSAN.	253
Losar (el).	262
LAS PALMAS	285

LUCENA	299
LUCENA	331
Luque.	338
Lousame (San Juan de)	359
Lubre (San Juan de).	id.
LOJA	402
Lanjaron.	410
Loranca de Tajuña.	427
Legazpia	446
Lepe.	459
Lanaja.	477
Lascuarre.	id.
Linares	491
Lopera.	492
LEON.	498
LEON	504
Laguna Dalga	514
Laguna de Negrillos	id.
LERIDA	519
LERIDA	523
LOGROÑO.	534
Logroño.	538
Lardero.	545
LUGO.	550
LUGO	554
Lancara (San Pedro de).	562
Lorenzana.	563
Leganés.	579
LORCA.	605
Lebrilla.	611
Lárraga.	626
Lerin.	627
Lodosa.	id.
Lumbier.	id.
Laza del Conde (San Juan de)	642
LUARCA	653
Loredó (San Pedro de)	658
LALIN	682
LAMA (San Salvador de).	685
Lavadores (Santa Cristina de)	689
Lerez (San Salvador de).	id.
Lourizan (San Andrés de).	690
Louro (Santa Columba de).	id.
LEDESMA	702
LUMBRALES	703
Lagunilla (la)	710
Linares	id.
LAREDO	718
Liendo	725
Lierganes	id.
Labajos	741
Lastra de Cuellar (la).	id.
LEBRIJA	756
LORA DEL RIO.	757
LILLO.	821
Lagartera.	829
LIRIA.	843

Lequeitio.....	380
Luna.....	909

LL.

LLERENA.....	168
Llorita.....	196
Llumayor.....	id.
Llanos (los).....	291
Llonas.....	590
Lloret.....	id.
Llamas de la Ribera.....	514
LLANES.....	655

M.

Moreda.....	86
Madrigueras.....	100
Mahora.....	101
Masegoso.....	id.
Minaya.....	id.
Montealegre.....	id.
Munera.....	102
MOXÓVAR.....	112
Monforte.....	125
Muchamiel.....	id.
Muro.....	id.
Mojacar.....	140
Madrigal.....	155
Maelo.....	id.
Mijares.....	id.
Mingorria.....	id.
Mombeltran.....	156
Muñana.....	id.
MÉRIDA.....	169
Malpartida.....	179
Magacela.....	id.
Medina de las Torres.....	id.
Monasterio.....	180
Montemolin.....	id.
Monterubio.....	id.
Montijo.....	id.
MAHON.....	191
Manacor.....	id.
Maria.....	196
Marratxi.....	197
Montuiri.....	id.
Muro.....	id.
MANRESA.....	207
MATARÓ.....	208
Malgrat.....	214
Martorel.....	id.
Masnou.....	215
Moya.....	id.
MIRANDA DE EBRO.....	252
Medina de Pomar y sus barrios.....	241

Melgar de Fernamental.....	242
Monasterio de Rodilla.....	id.
MONTANCHEZ.....	254
Madroñera.....	262
Malpartida de Cáceres.....	id.
Miajadas.....	265
Montehermoso.....	id.
MEDINA SIDONIA.....	274
Matanza (la).....	291
Mazo ó Majo.....	id.
MORELLA.....	299
MANZANARES.....	515
Malagon.....	521
Membrilla.....	id.
Miguelturra.....	id.
Moral de Calatrava.....	id.
MONTILLA.....	551
MONTORO.....	552
Montalban.....	559
Monte-Mayor.....	id.
MUROS (San Pedro de).....	549
Mañon (Sta. Maria de).....	559
Monfero (San Felix de).....	id.
Moraime (San Julian de).....	360
Mugardo (San Julian de).....	id.
MOTILLA DEL PALANCAR (LA).....	568
Minglanilla.....	574
Mira.....	id.
Montalbanejo.....	575
Montalbo.....	id.
Mota del Cuervo.....	id.
Moya.....	id.
Masanet de Cabrenys.....	590
MONTFRÍO.....	403
MOTRIL.....	id.
Mecina de Buen Varon.....	410
Montegicar.....	id.
MOLINA DE ARAGON.....	419
Marehamalo.....	427
Mondragon.....	446
Motrico.....	id.
MOGUER.....	455
Manzanilla.....	459
MANCHA REAL.....	484
MARTOS Y FUENSANTA.....	id.
Marmolejo.....	492
Menjibar.....	id.
MURIAS DE PAREDES.....	505
Mansilla de las Mulas.....	514
Menarques.....	551
Munilla.....	545
Murillo de Rio Lieza.....	id.
MONDOÑEDO.....	555
MONFORTE DE LEMUS (San- ta Maria de).....	556
Meira (Sta. Maria de).....	565
Muras (San Pedro de).....	id.
MADRID.....	567

MADRID.....	569
Meco.....	579
Miraflores de la Sierra.....	id.
Molar (el).....	580
Móstoles.....	id.
MÁLAGA.....	584
MÁLAGA.....	590
MARBELLA.....	id.
Mijas.....	597
Monda.....	id.
Monte Jaque.....	id.
MURCIA.....	601
MULA.....	606
Molina.....	611
Moratalla.....	id.
Marcilla.....	627
Mendigorría.....	628
Miranda de Arga.....	id.
Murchante.....	id.
Melon (Sta. Maria de).....	642
Moreiras (San Pedro de).....	id.
Muños (San Pedro de).....	645
Malleza (San Juan de).....	658
Mieres (San Juan de).....	659
Muros (Sta. Maria de).....	id.
Marin.....	690
Mondariz (Sta. Eulalia de).....	id.
Morgadanes (Santiago de).....	id.
Moaña (San Marti de).....	691
Mourentan (San Cristóbal de).....	id.
Macotera.....	710
Martiago.....	id.
Mieza.....	id.
Miranda del Castañar.....	711
Mogarráz.....	id.
Mazcuerras.....	725
Meruelo.....	id.
Miera.....	id.
Monte.....	726
Martin Muñoz de las Posas.....	741
Miguel Añez.....	id.
Mozoncillo.....	id.
MARCHEÑA.....	757
MORON DE LA FRONTERA.....	758
Mairena del Alcor.....	765
Miragenil.....	id.
Montellano.....	id.
MEDINACELA.....	775
Monteagudo.....	780
Montenegro.....	id.
Mozon.....	id.
MONTBLANCH.....	790
Miravet.....	796
Monroig.....	797
MORA.....	806
Manzanera.....	812
Mas de las Matas.....	id.

Monreal del Campo.	812
Montalban.	id.
MADRUEJOS.	822
Mazarambroz.	829
Menas-Albas.	id.
Méntrida.	id.
Mocejón.	850
Mora.	id.
MONCADA.	844
MURVEDRO.	id.
MEDINA DEL CAMPO.	859
MOTA DEL MARQUÉS.	860
Mata Pozuelos.	865
Mayorga.	866
Mojados.	id.
Mucientes.	id.
MARQUINA.	874
Mugica ó Ugarte de Mugica	880
Mundaca.	id.
Mungía.	id.
Munguía.	id.
Murelaga.	881
Malva.	895
Moraleja del Vino.	id.
Morales.	id.
Maellas y su anejo Santa	
Susana.	910
Maluenda.	id.
Mallen.	id.
Mediana.	id.
MATANZAS.	919
MANILA.	924

N.

Navas de Jorquera.	402
Nerpio.	id.
NOVELDA.	415
Nucia.	425
Nacimiento.	440
Nijar y Huebro.	id.
Nava la Cruz.	456
Navalonguilla.	id.
Navalosa.	457
Nava Redonda y su anejo	
Barajas.	id.
Navarevisca.	id.
Navas del Marques (las).	id.
Navatalcordero.	458
Nava de Roa.	245
NAVALMORAL DE LA MATA.	254
Navas del Madroño.	265
Nuñomoral.	id.
NULES.	501
NEGREIRA (San Julian de).	550
NOYA (San Martin de).	id.
Neda (San Nicolas de).	560
Noal (San Vicente de).	id.

Navas de San Juan.	492
Noceda y sus barrios.	515
Nogales (San Esteban de).	id.
Nogarejas.	id.
NAJERA.	559
Nalda.	545
Navarrete.	id.
NAVALCARNERO.	570
Niñodagua (Santa Maria	
de).	645
Noreña (Santa Maria de).	659
Navas Frias.	711
Noja.	726
Novares y Gigenza.	id.
Nava de la Asuncion.	742
Nava el Manzano.	id.
Navares de Enmedio.	id.
Navas de San Antonio.	id.
Nieva.	id.
Noviercas.	781
NAVA HERMOSA.	822
Navamorcuende.	850
Navalmoral de Pusa.	id.
Noblejas.	851
Navarres.	851
NAVA DEL REY.	864

O.

ORDUÑA.	81
Oyon.	87
ORIHUELA.	115
Oliva.	124
Onil.	id.
Ohanes ú Ohanez.	140
Oria.	141
OLIVENZA.	171
Oliva de Jerez.	181
Orellana la Vieja.	id.
Olesa.	215
OLVERA.	274
OROTAVA.	285
Oliva (la).	291
Onda.	508
ORDENES (Santa Maria de	551
OLOT.	585
ORGIBA.	404
Orce.	411
Otura.	id.
Orche y despoblado de Pi-	
nilla.	428
Oyarzun.	447
Oñate.	id.
Orol (Santa Maria).	565
Olite.	628
ORENSE.	652
ORENSE.	656

Osera.	645
OVIEDO.	646
OVIEDO.	654
Oya (San Miguel de).	691
Olombrada.	745
Otero de Herreros.	id.
OSUNA.	759
Olivares.	766
Olhega.	781
Osma.	id.
Oliete.	815
Olva.	id.
OCAÑA.	822
ORGAZ.	825
ONTENIENTE.	845
Ollería (la).	851
OLMEDO.	861
Ochandiano.	881
Ondarroa ú Ondarrua.	id.
Orduña.	id.
Orozco (S. Juan de).	id.

P.

Puebla de la Barca.	87
Paterna.	102
Peñas de San Pedro.	105
Petrola.	id.
Pozohondo.	id.
Pozuelo.	id.
PEGO.	115
Pedreguer.	124
Penaguila y Arés.	125
Petrel.	id.
Polop.	id.
PURCHENA.	152
Pechina.	141
PIEDRAHITA.	150
Padiernos.	158
Pedro Bernardo.	id.
Piedralaves.	id.
Poyales del Hoyo.	159
PUEBLA DE ALCOCER.	171
Puebla de Sancho Perez.	181
Puebla de la Calzada.	182
PALMA.	188
PALMA.	192
Petra.	197
Pollenza.	id.
Puebla (la) ó Poblát.	198
Palomar (San Andrés de).	216
Provensals (San Martí de).	id.
Palacios de la Sierra.	245
Pancorbo.	id.
Pampliega.	244
Peñaranda de Duero.	id.
Poza de la Sal.	id.
Prado Luengo.	245

Presencio.	245
PLASENCIA.	254
Peraleda de la Mata.	264
PUERTO DE SANTA MARÍA.	274
Paterna de la Ribera.	279
Prado del Rey.	id.
Puerto Real.	280
Puerto Serrano.	id.
Puerto de la Orotava.	292
Punta Llana.	295
Peñíscola.	308
Puebla de Arenoso.	id.
PIEDRABUENA.	316
Pedro Muñoz.	322
Pozuelo.	id.
Puerto Llano.	id.
POSADAS.	352
POZOBLANCO.	id.
PRIEGO.	355
Palma del Rio.	359
Pedroches.	id.
Puente Genil.	340
PADRON (IRIA FLAVIA).	351
PUNTE DE ECME.	352
Puebla del Dean (Santia- go de la).	360
Puentes de García Rodrigo.	361
PRIEGO.	369
Pedroñeras del Campo.	376
Provencio (el).	id.
Palafurgell.	391
Puigcerdá.	id.
Peza (la).	411
Pinospuente.	id.
Puebla de don Fadrique.	412
PASTRANA.	419
Pareja.	428
Peñalver.	id.
Peralejos de las Truchas.	id.
Pasages.	447
Plasencia.	id.
PALMA (LA).	454
Paimogo.	460
Paterna del Campo.	id.
Puebla de Guzman.	id.
Panticosa.	477
Peralta de Alcofea.	id.
Peralta de la Sal.	id.
Pertusa.	478
Pegalajar.	495
Porcuna.	id.
Pozo-Alcon.	id.
PONFERRADA.	506
Palacios de la Valduensa.	515
Pobladura de Pelayo García.	id.
Pobla de Segur.	531
Pons.	532
Pedroso.	546
Prejano.	id.

Panton (San Martin de).	563
Pastoriza (San Salvador de).	564
Puebla (San Julian de la) id.	
Puerto Marin (San Juan de).	id.
Parla.	580
Pardo (el).	id.
Perales de Tajuña.	581
Pinto.	id.
Pozuelo del Rey.	id.
Pacheco.	612
Pliego.	id.
PAMPLONA.	614
PAMPLONA.	619
Peralta.	628
PUEBLA DE TRIBES.	636
Puente Deva (Santa María de).	645
POLA DE LABIANA.	654
POLA DE LENA.	id.
PRAVIA.	655
Paredes.	659
Pillarno y Castrillon.	660
Platon (San Esteban de).	id.
Pola de Sieiro.	id.
PALENCIA.	665
PALENCIA.	668
Paredes de Nava.	675
Palenzuela.	676
Prádanos.	id.
Piña de Campos.	id.
PONTEVEDRA.	680
PONTEVEDRA.	685
PUNTEAREAS.	id.
Parada (Santiago de).	691
Piñeiro (Santo Tomé de).	692
Porriño.	id.
Puente San Payo (Santa María de).	id.
PEÑARANDA DE BRACA- MONTE.	704
Pereña.	711
POTES.	719
Peñacastillo.	726
Polanco.	id.
Pedraza de la Sierra.	745
Prádena.	id.
Palacios (los).	766
Paradas.	id.
Pedroso (el).	id.
Pilas.	767
Puebla de Cazalla ó Cazaba.	id.
Pruna.	id.
Pozalmuro.	781
Poboleda.	797
Pont de Armentera.	id.
Porterra.	id.
Puebla de Hajar (la).	815

Puebla de Valverde (la).	815
PUNTE DEL ARZOBISPO.	824
Puebla de Almuradiel.	851
Puebla de Don Fadrique.	id.
Puebla de Montalban.	id.
Puzol.	852
PEÑAFIEL.	861
Palazuelo de Vedija.	866
Pesquera de Duero.	id.
Portillo y su arrabal.	867
Plencia ó Placencia.	882
PUEBLA DE SANABRIA.	888
Peñausende.	895
Perdigon (el).	id.
Pinilla de Toro.	894
Porto.	id.
PINA.	905
Pedrola.	910
PUERTO PRINCIPE (Santa María de).	919
PUERTO RICO (San Juan de).	921

Q.

Quintana.	482
Quintanilla San Garcia.	245
Quintanar del Rey.	376
Quesada.	493
Quel.	546
QUIROGA.	557
Quines (Santa María de).	645
Quintanar de la Orden.	824
Quinto.	911

R.

Riopar.	104
Robledo.	id.
Relleu.	125
Roquetas.	141
Rivas (San Pedro de).	216
Rubi.	217
ROA.	252
Rota.	280
Rambla (San Juan de la).	295
Realejo de Abajo.	id.
Realejo de Arriba.	id.
Rosell.	309
RAMBLA (la).	353
RUTE.	354
Riaujo (Santa Columba).	361
Ribeira (Santa Eugenia de).	id.
REQUENA.	369
RIBAS.	386
Rosas.	391
Ranera.	429

Regil.	448
Rentería.	id.
Rociana.	460
Rus.	493
RIAÑO Y LA PUERTA.	507
Rivafrecha.	546
Rincon del Soto.	547
RIBADEO.	557
Reinante (San Miguel de).	564
Riotorto (San Pedro de).	id.
RONDA.	590
Ricote.	612
RIBADAVIA (Santa María de Oliveira de).	637
Rios (Santa María de).	644
Rocas (San Pedro de).	id.
Rua (San Estéban de la).	id.
Rivera (Santa María de).	660
REDONDELA.	684
Requeijo.	692
Rosal (Santa María del).	id.
Robleda.	712
RAMALES.	719
REINOSA.	id.
Riloba.	727
Riotuerto.	id.
RIAZA.	735
Reznos.	781
REUS.	790
Riudecañas.	797
Riudecols é Irias.	798
Riudoms.	id.
Rubielos de Mora.	815
Rusafa.	852
RIOSECO (Medina de).	862
Rueda de Medina.	867
Ricla.	911

S.

SALINAS DE AÑANA ó AÑANA.	82
SALVATIERRA.	id.
Samaniego.	87
Socobos.	104
Santa Pola.	126
Sax.	id.
SORBAS.	152
Seron.	142
Sierro.	id.
San Estéban del Valle.	159
San Juan de la Encinilla.	id.
San Miguel de Serrezuela.	id.
Santa María del Berrocal.	160
Sotillo de la Adrada.	id.
Salvatierra de los Barrios.	182
Salvaleon.	id.
San Vicente.	185

Segura de Leon.	185
Siruella.	id.
San Antonio.	198
San Juan.	id.
Sansellas.	id.
Santa Eulalia.	id.
Santa Margarita.	199
Santa María.	id.
Santañi.	200
Selva.	id.
Sineu.	id.
Soller.	id.
SAN FELIU DE LLOBREGAT.	209
Sabadell.	217
Sans (Santa María de).	id.
San Cugat del Valls.	id.
San Pedort.	218
San Quintín de Mediola.	id.
Sarriá.	id.
Sitjes.	219
SALAS DE LOS INFANTES.	253
SEDANO.	254
Sandoval de la Reina.	246
Santa María del Campo.	id.
Santabáñez de Zarza Aguda ó las Agujas.	id.
Sotillo de la Ribera.	id.
San Martín de Rubiales.	247
Salorio.	264
Santiago de Carbajo.	id.
Serbadilla.	id.
SAN LUCAR DE BARRAMEDA.	275
SAN ROQUE.	276
Setenil de la Bodega.	280
SANTA CRUZ DE TENERIFE.	284
SAN CRISTÓBAL DE LA LAGUNA.	286
SANTA CRUZ DE LA PALMA.	id.
San Andrés.	295
San Bartolomé de Lanzarote.	id.
San Lorenzo.	294
San Sebastian.	id.
Santa Ursula.	id.
SAN MATEO.	301
SEGORVE.	302
Soneja.	309
Santa Cruz de Mudela.	322
Socuellamos.	325
Solana.	id.
Santaella.	340
SANTA MARÍA DE ORTIGUEIRA.	352
SANTIAGO.	355
Sabardes (San Juan de).	361
Sada (Santa María de).	362
Soandrés (San Pedro de).	id.
Saelices.	376

SAN CLEMENTE.	377
Sisante.	id.
SANTA COLOMA DE FARNES.	386
San Feliu de Guixols.	392
Santa María de Palamós.	id.
SANTAFÉ.	404
Salobreña.	412
SACEDON.	420
SIGUENZA.	421
Salmeron.	429
SAN SEBASTIAN.	456
Segura.	448
San Juan del Puerto.	460
Santa Olalla ó Santa Olaya.	461
SARIÑENA.	470
Sesa.	478
Sallent.	id.
San Esteban de Litera.	id.
SEGURA DE LA SIERRA.	485
Sabiote.	494
Santiago de la Espada.	id.
Siles.	id.
SARAGUN.	508
Santa María del Páramo.	516
Santa María del Rey.	id.
SEO DE URGEL.	525
SOLSONA.	524
Sort.	525
Salas.	552
Sanahuja.	id.
San Salvador de Toló.	id.
Santo Domingo de la Calzada.	541
San Aspensio.	547
San Millán de la Cogulla.	id.
San Vicente de la Sonsierra.	id.
SARRIA.	558
Samos (Santa Gertrudis de).	565
SAN MARTIN DE VALDEIGLESIAS.	570
San Sebastian de los Reyes.	581
Salares.	598
Sierra de Yeguas.	599
San Javier.	612
Santomera.	615
Sanguesa.	629
SEÑORIN DE CARRALLINO.	637
Siaval (San Lorenzo de).	644
Sobrado (Santa María de).	645
Sobrado de Tribes (San Salvador de).	id.
San Juan de Muña.	660
Santianes (San Juan Bautista).	661
San Tirso de Abres.	id.
Soto de Luña (Santa María de).	id.
Serande.	id.

San Martin de Oscos.	661
San Martin de Taramundi.	id.
Santa Maria de la Pola de Suanco.	662
Santa Eulalia.	665
SALDAÑA.	669
Salcedo (San Martin de).	695
Salcido (San Lorenzo de).	id.
Sayanes (San Salvador de) ò Chozas.	id.
Sotomayor (San Salvador de).	id.
SALAMANCA.	697
SALAMANCA.	705
SEQUEROS DEL CONDADO.	id.
San Felices de los Gallegos.	712
San Martin del Castañar.	id.
Saucelle.	id.
Sobradello.	id.
SANTANDER.	716
SANTANDER.	720
SAN VICENTE DE LA BARQUERA.	id.
Samano.	727
San Felices de Buelna.	id.
San Pedro del Romeral.	id.
San Roman.	728
San Roque de Riomiera.	id.
Santillana.	id.
Santoña.	id.
Selalla.	id.
Solorzano.	729
SEGOVIA.	752
SANTA MARIA DE NIEVA.	756
SEGOVIA.	id.
SEPÚLVEDA.	757
San Garcia.	745
San Ildefonso, llamado La Granja.	744
Santiuste de San Juan Bautista.	745
Santo Tomé del Pié del Puerto.	id.
SEVILLA.	749
SAN LUCAR LA MAYOR.	759
SEVILLA.	760
Saucejo (el).	767
SORIA.	770
SORIA.	775
San Andrés.	782
San Leonardo.	id.
San Pedro Manrique.	id.
Somaen.	id.
Sarreal.	798
Santa Coloma de Queralt.	id.
Selva.	id.
SEGUBA.	807
Samper de Calanda.	814
Sarrion.	id.

Santa Cruz de Retamar.	351
Santa Cruz de la Zarza.	352
Sonseca.	id.
SAN FELIPE DE JÁTIVA.	345
SUEGA.	346
San Pedro del Atarce.	367
Seca (la).	id.
Sieteliglesias.	368
Simancas.	id.
Sopuerta.	382
Sos.	905
Sástago.	911
SANTIAGO DE CUBA.	948
San German.	922

T.

Tarazona de la Mancha	405
Tobarra.	id.
Tarbeta.	426
Teulada.	id.
Tibi.	427
Torrevieja y la Mata.	id.
Tabernas.	442
Tijola.	id.
Turre.	445
Tiemblo (el).	461
Talavera la Real.	485
Talarubias.	484
TARRASA.	209
Tordera.	219
Torrello San Feliú.	id.
Tardajos.	248
TRUJILLO.	255
Talavan.	265
Torrejoncillo.	id.
Torremocha.	id.
Tarifa.	281
TEGUISE.	287
Tejeda.	294
Teror.	id.
Tias.	id.
Tijarafe.	295
Tibajana (San Bartolomé).	296
Torre Blanca.	509
Traiguera.	id.
Tomelloso.	325
Torralba de Calatrava.	id.
Torrecampo.	340
Tiobre (San Martin de).	362
Tarancon.	377
Torrejoncillo del Rey.	id.
Torrubia del Campo.	378
Tortella.	392
Tossa.	395
Tolviscon.	412
Turon.	id.
TAMAJON.	422

Tendilla.	429
Trillo.	id.
TOLOSA.	455
TOLOSA.	457
Trigueros.	461
TAMARITE DE LITERA.	470
Tolva.	478
Torre del Campo.	494
Torre de Perogil.	495
Torre Don Jimeno.	id.
Torres.	id.
Toral de los Guzmanes.	516
TREMP.	525
Tárrega.	555
Torres de Segur.	id.
TORRECILLA DE CAMEROS.	540
Treviana.	547
Trabada (Santa Maria de).	565
Triacastela (Santiago de).	id.
TORRELAGUNA.	570
Torrejon de Velasco.	582
TORROX.	591
Tebas y Peñarrubia.	599
Tolox.	id.
TOTANA.	606
TAFALLA.	621
TUDELA.	id.
Trevias (San Miguel de San Felix).	665
Torquemada.	676
TABEIRÓS (Santiago de).	684
Tuy.	id.
Tavagón (San Miguel de).	695
Tebra (Santa Maria de).	694
Teis (San Salvador).	695
Tenorio (San Pedro de).	id.
Tamames.	715
TORRELAVEGA.	721
Tezamillos.	729
Treceño.	id.
Turégano.	745
Trevago.	782
TARRAGONA.	786
TARRAGONA.	791
Tortosa.	id.
Tivisa.	799
Torredembarra.	id.
TERUEL.	802
TERUEL.	808
Torreçilla de Alcañiz.	814
TOLEDO.	817
TALAVERA DE LA REINA.	824
TOLEDO.	825
TORRIJOS.	id.
Tembleque.	852
Teresa.	852
Torrent.	id.
Turis.	855
Tiedra Vieja.	869

Tordehumos.	369
Tordesillas.	id.
TORO.	389
Távara.	895
TARAZONA.	906
Tauste.	911
Torrijo.	912
TRINIDAD.	919

U.

Uleja del Campo.	145
Ubrique.	231
Useras.	310
UCLES.	370
Utiel.	378
UJLJAR.	405
Usanos.	438
Urnieta.	440
Urbil.	id.
UBEDA.	486
Uxé.	650
Uruña.	746
UTRERA.	760
Utrilla.	783
Uldecona.	799
Urrea de Gaen.	814
Urda.	852
Un Castillo.	912
Used.	id.

V.

VITORIA.	35
Villareal.	37
Valdeganga de Jorquera.	105
Vianos.	106
Villamalea.	id.
Villalgordo ó Villargordo de Júcar.	id.
Villapalacios de Alcaraz.	id.
Villa de Ves.	107
Viveros.	id.
VILLAJOYOSA.	114
VILLENA.	id.
Villalonga.	127
VELEZ-RUBIO.	152
VERA.	153
Veze-Blanco.	143
Villafranca de la Sierra.	161
Villanueva del Campillo.	id.
Villarejo del Valle.	162
VILLANUEVA DE LA SERENA.	172
Valencia del Ventoso.	184
Villaverde de Leganés.	id.
Villagarcía.	id.
Villafranca de los Barros.	185

Villanueva del Rey.	id.
Villanueva del Fresno.	id.
Villacarlos.	201
VICH.	210
VILLAFRANCA DE PANADÉS.	211
Villasar San Ginés.	219
Villanueva y la Geltrú.	220
VILLADIEGO.	254
VILLARCAYO.	255
Villalmanzo ó Villalmanzo.	248
Villasandino.	id.
VALENCIA DE ALCANTARA.	257
Valdefuentes.	265
Villanueva de la Sierla.	266
Villanueva de la Vera.	267
Valsequillo.	296
Valverde.	id.
Victoria (la).	id.
VILLARREAL.	502
VINARÓZ.	303
VIVERÓ VIVEL.	id.
Vall de Uxó.	309
Villafranca del Cid.	310
Villa Hermosa.	id.
Villa Vieja.	id.
VALDEPEÑAS.	516
VILLANUEVA DE LOS INFANTES.	517
Villa Hermosa.	524
Villanueva de la Fuente.	id.
Villarrobledo.	id.
Villarrubia de los Ojos.	id.
Viso del Marqués.	325
Valenzuela.	340
Villa del Río.	341
Villafranca de las Abujas.	id.
Villaviciosa.	id.
Villanueva de Córdoba.	id.
Villanueva de Rey ó Cárdenas.	id.
Viso de los Pedroches.	342
Val de Oliva.	378
Villamayor de Santiago.	id.
Villanueva de la Jara.	id.
Verges.	395
Villadrau.	id.
Valor.	413
Veze de Benadulla.	id.
VERGARA.	458
Valverde del Camino.	461
Villalva del Alcor.	462
Villanueva de los Castillejos.	id.
Villarrasa.	id.
VILLACARRILLO.	486
Val de Peñas.	495
Vilches.	id.
Villanueva del Arzobispo.	496

Villanueva de la Reina.	id.
Villares (los).	id.
VALENCIA DE DON JUAN.	503
VILLAFRANCA DEL VIERZO.	509
Villafen.	516
Villahornate.	id.
Villamañan.	517
Villaquejada.	id.
Villoria.	518
VIELLA.	526
Valbona.	535
Verdis.	id.
Viguera.	548
Villamediana.	549
Villostada.	id.
Villareal del Ebro.	id.
VILLALBA (Santa María de).	558
VIVERO.	559
Valle del Oro (Santa Cecilia).	565
Valle del Oro (Santa Cruz del).	id.
Villamea (San Vicente de).	566
Villa Ordiz (Santiago de).	id.
Valdemoro.	582
Vicálvaro.	id.
Villaviciosa de Odon.	id.
VELEZ MÁLAGA.	591
Valle de Adalagis.	599
Valtierra.	650
Viana.	id.
Villafranca.	id.
VERIN (Santa María de).	653
VIANA DEL BOLLO.	id.
VILLAMARTIN (San Jorge de).	659
Villar de Orbellea (Santa María de).	645
VILLAVICIOSA.	655
Valdesoto (San Felix).	665
Villahumbrales.	676
Villaherrero.	677
Villalcázar de Sirga ó Villalarga.	id.
Villamediana.	id.
Villarramiel.	678
Villasarracino.	id.
Villaviudas.	id.
Villada.	id.
Villan de Palenzuela.	679
Vigo.	685
Valeje (Santa Cristina de).	695
Villagarcía ó Santa Eulalia de Arealonga.	id.
Villajuan.	id.
Valdefuentes.	713
Vilvestre.	id.
Villanueva del Conde.	id.
Villar del Ciervo.	id.

Villarino 714
 Vitigudino 715
 VALLE DE CABUERNIGA 722
 VILLACARRIEDO id.
 Vega (Nuestra Señora de la) 729
 Viénoles id.
 Valseca 746
 Valle de Tabladillo id.
 Valleruela de Pedraza id.
 Valverde el Majano id.
 Vegas de Monte id.
 Villacastín 747
 Villafranca de la Marisma 767
 Villamanrique de Zúñiga 768
 Viso de Alcor 769
 Val de Avellano 785
 Velamazán id.
 Villasayas id.
 Vinuesa id.
 VALS 792
 VENDRELL id.
 Vilaseca 799
 Villalonga 800
 Villarredona 801
 VALDERROBRES Ó VALDERROBLES 808
 Villarluego 815
 Villarroya de los Pinares id.
 Val de Santo Domingo 835
 Valverdeja id.
 Villacañas id.

Villanueva del Cardete id.
 Villarrubia de Santiago ó de Ocaña id.
 Villatobas 854
 VALENCIA 856
 VALENCIA 847
 VILLAR DE BENADUF Ó DEL ARZOBISPO id.
 Vallada 854
 VALLADOLID 855
 VALORIA LA BUENA 863
 VALLADOLID id.
 VILLALÓN id.
 Villalba del Alcor 869
 Villanubla id.
 VALMASEDA 875
 Villaseca 894
 Villafáfila id.
 Villalobos 895
 Villalpando id.
 Villamor de los Escuderos id.
 Villar de Ciervos id.
 Villarrin de Campos 896
 Villarroya de la Sierra 912

Y.

YESTE 95
 Yebra 451
 Yunquera id.
 Yunquera 600

YECLA 606
 Yanguas 784
 Yelo 785
 Yébenes de Toledo 854
 Yepes id.
 Yurre 883

Z.

Zurgena 444
 ZAFRA 472
 Zalamea 485
 Zarza 486
 Zarza la Mayor 267
 Zorita id.
 Zahara 284
 Zueros 543
 Zarraya 413
 Zujar id.
 Zubia 414
 Zaldivar ó Zaldivia 449
 Zarauz 450
 Zumarraga id.
 Zalamea la Real 462
 Zaidín 479
 Zarzuela del Monte 748
 Zaratán 870
 Zalla 883
 ZAMORA 884
 ZAMORA 890
 ZARAGOZA 896
 ZARAGOZA 897

PLANTILLA

PARA LA COLOCACION DE LAS LÁMINAS DE ESTA OBRA.



Vista de la puerta del Sol en Madrid.	29
Id. de Barcelona.	204
Id. de Córdoba.	326
Id. de Gerona.	384
Id. de Logroño.	534
Id. del Monasterio del Escorial	576
Id. de Murcia.	604
Id. de la Catedral de Palencia	664
Id. de Segovia	732
Id. del Alcázar de Sevilla.	749
Id. de Toledo.	847
Id. de Valencia	836

1870

1870

Francisco B. Vid. 1

Francisco B. Vid. 1

Fr. 1818 n. 1

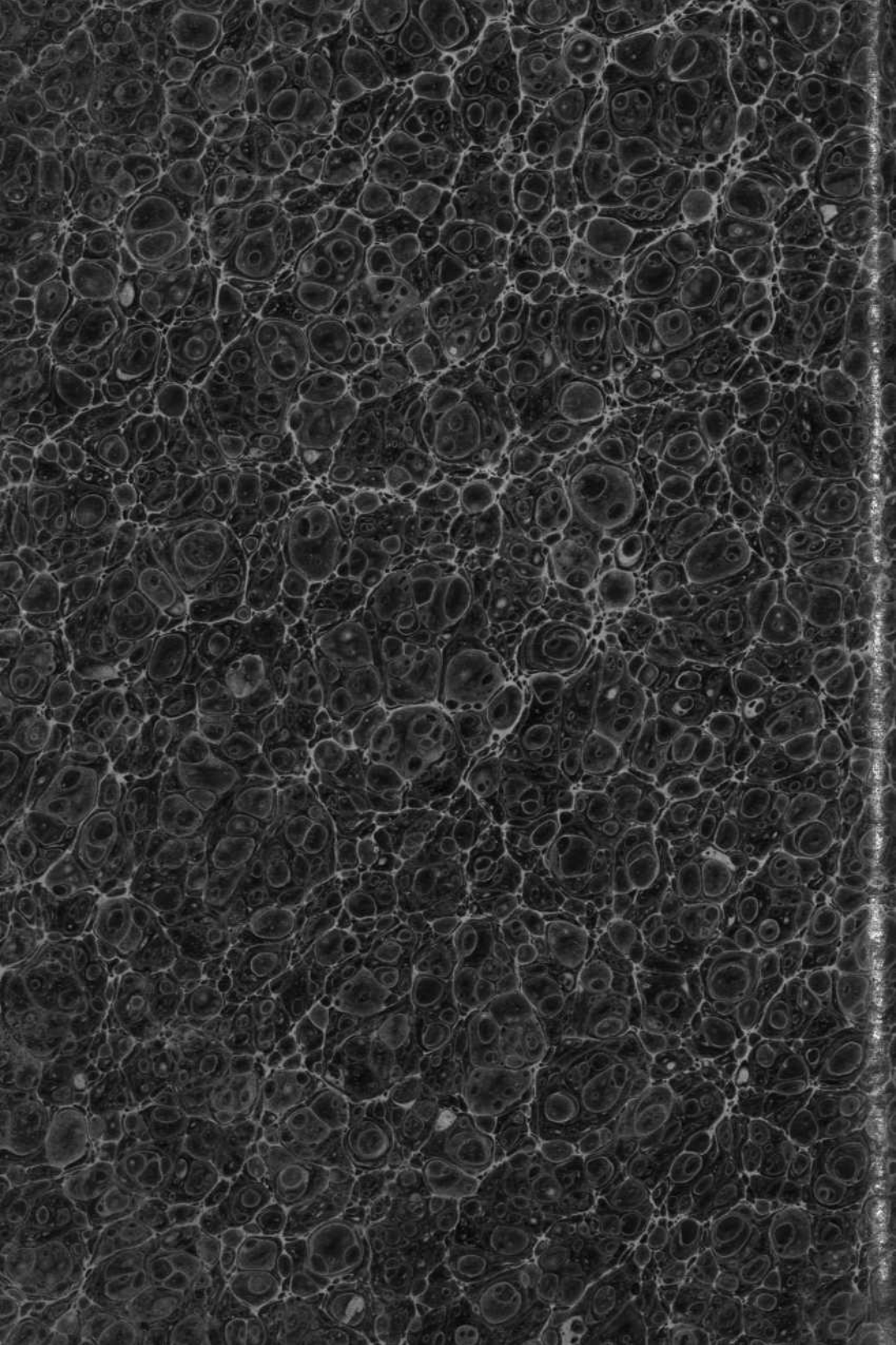

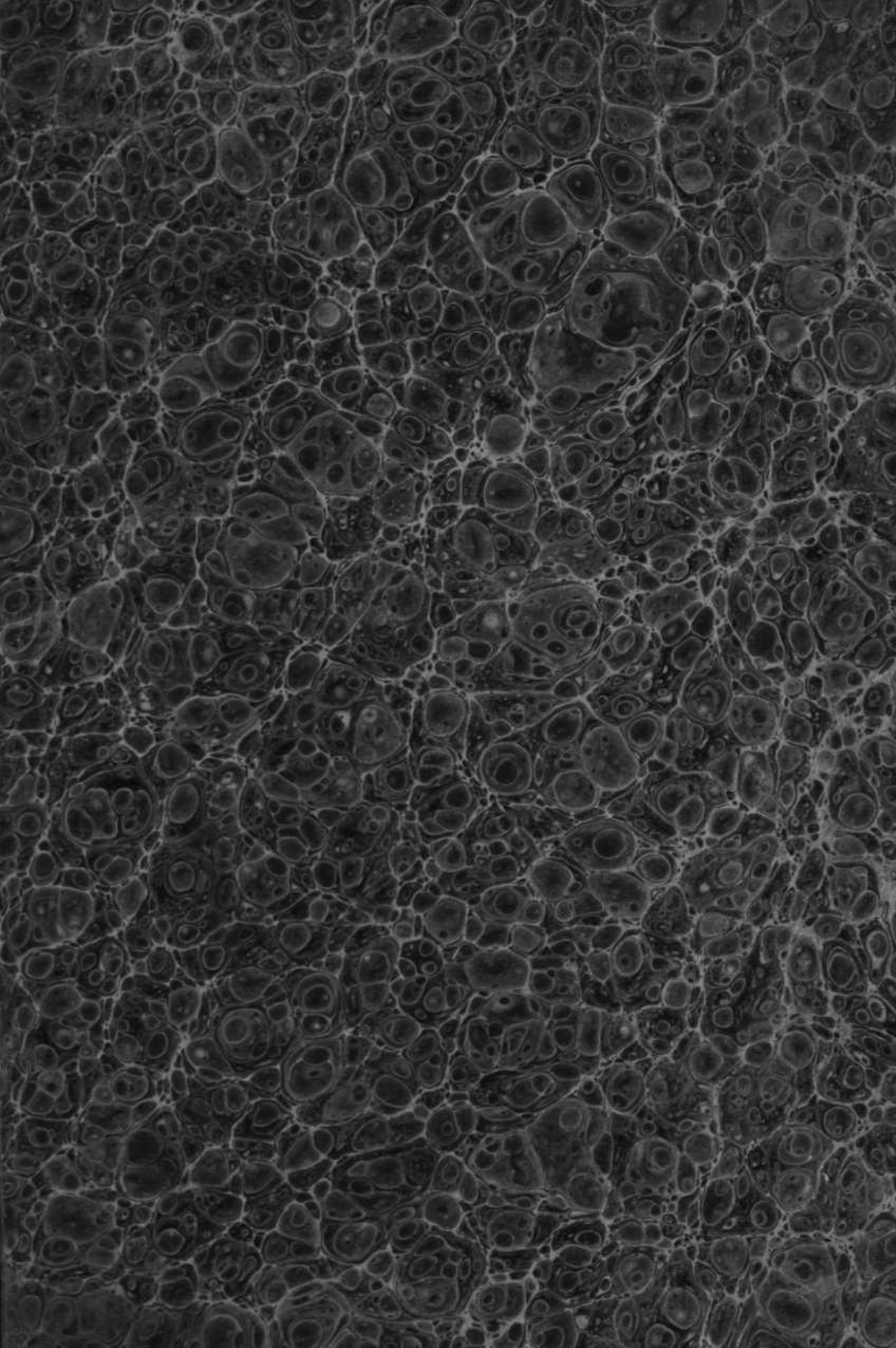



ESPAÑA GEOGRAFICA

