

AGENDA ESCOLAR

2009-2010





Junta de
Castilla y León

AGENDA ESCOLAR 2009-2010

Junta de
Castilla y León

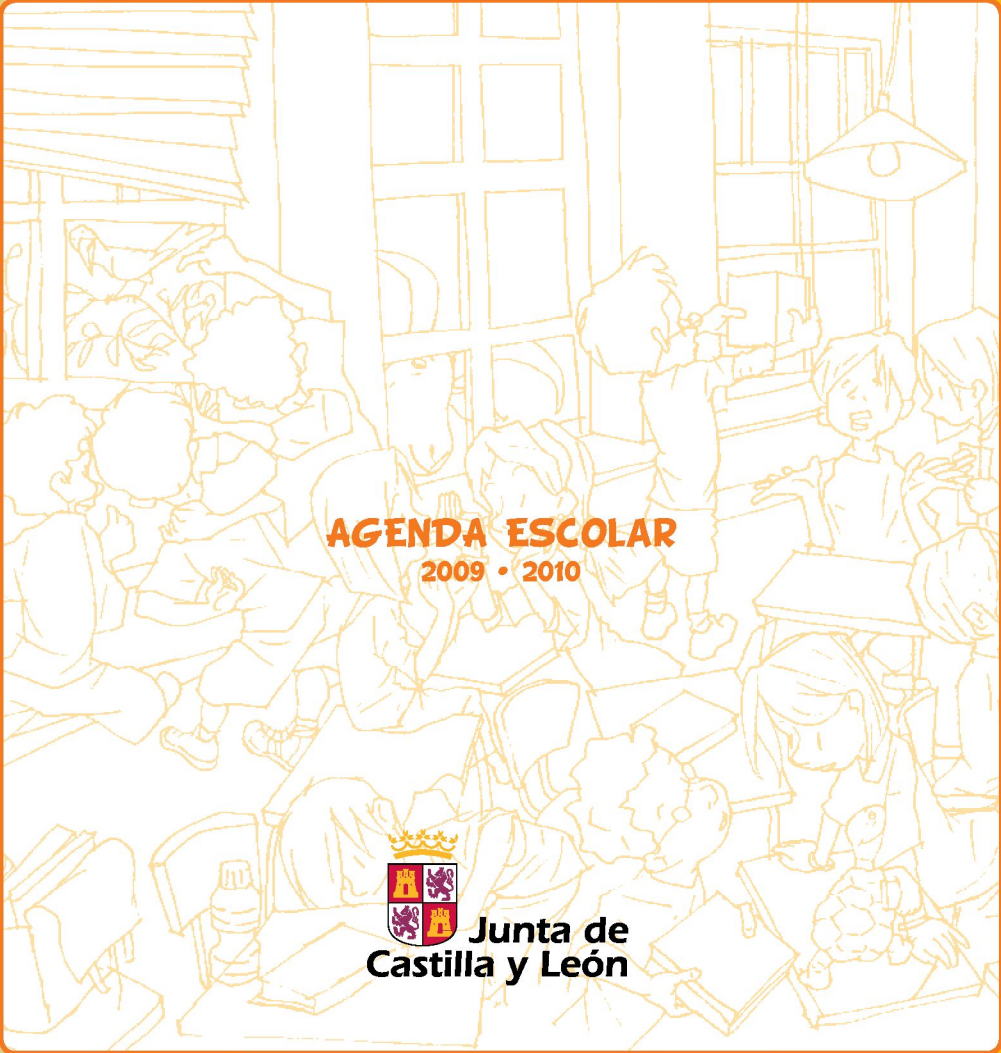



AGENDA ESCOLAR

2009 • 2010



**Junta de
Castilla y León**



Edita: Junta de Castilla y León

Diseño: PENCIL Ilustradores

© de las ilustraciones: Jokin Michelena, 2009

Depósito Legal:

Impreso en papel reciclado por: Germinal



PRESENTACIÓN

La agenda es ese libro o cuaderno en el que, de acuerdo con su etimología, anotamos las cosas que se han de hacer. Sin embargo, esta agenda que destinamos a los escolares se ha ido convirtiendo, edición tras edición, en una publicación cada vez más exigente tanto en sus contenidos como en su diseño de tal manera que a los espacios concebidos para la información considerada de utilidad se han ido añadiendo otros en los que tanto se divulgan temas de interés como se fomentan determinados comportamientos y actitudes. Creciente ha sido también el afán por verter tales contenidos en un formato adecuado con un diseño atractivo en el que la ilustración es algo más que un aditamento decorativo. No es de extrañar así que se haya ido ganando el favor de los usuarios.

Esta nueva edición, la correspondiente al curso 2009-2010, agradecerá sin duda a sus destinatarios, pues adopta el lenguaje del cómic como medio de expresión en el que unos curiosos personajes, en todo semejantes a ellos y en un mismo entorno, el aula, sufren los avatares de la vida escolar al paso de los días. Además, hallarán también información de interés sobre el consumo, el medio ambiente, la educación, la igualdad o la salud, así como algunas recomendaciones con las que desenvolverse mejor y prevenir leves accidentes por desgracia frecuentes en la vida cotidiana.

Por ello, me complace presentar un año más esta Agenda Escolar que, en edición promovida conjunta y coordinadamente por las Consejerías de Interior y Justicia, Medio Ambiente, Sanidad, Familia e Igualdad de Oportunidades y Educación, será distribuida entre los escolares de 5º y 6º de Educación Primaria y de 1º y 2º de ESO. Con ella dispondrán de una publicación que, como preconizaba la tradición clásica, les agradecerá tanto por la utilidad de su información como por la amenidad de su lectura.

Juan Vicente Herrera Campo
Presidente de la Junta de Castilla y León



MI AGENDA

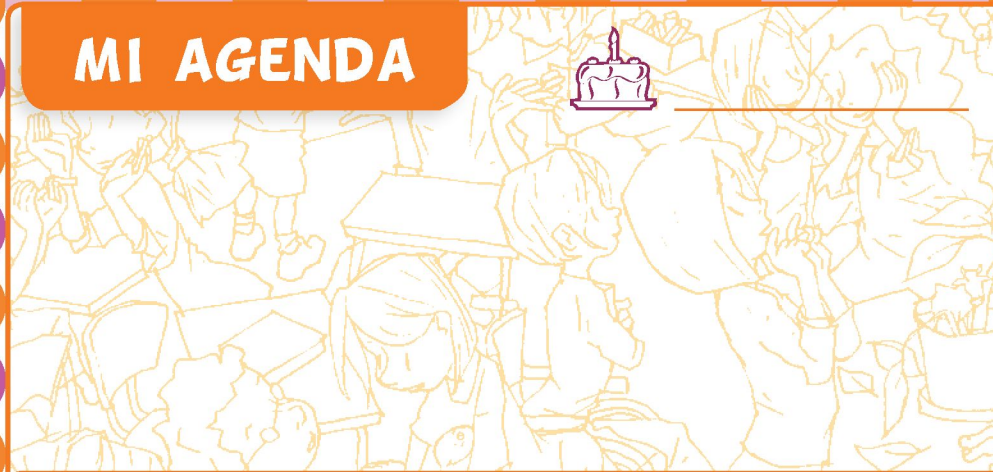

Centro escolar

curso

Director/a

Jefe/a de estudios

Tutor/a

correo electrónico

Dirección

Población

Teléfono

Web

Nombre

Apellidos

Dirección

Población

c.P.

Teléfono

Móvil

correo electrónico

Blog

Web

CALENDARIO ESCOLAR 2009 -2010

Inicio de curso

10 de SEPTIEMBRE, alumnos de Educación Primaria y Educación Secundaria Obligatoria escolarizados en centros de Educación Primaria.

14 de SEPTIEMBRE, alumnos de Educación Secundaria.

Fin de curso

23 de JUNIO, alumnos de Educación Primaria y Educación Secundaria Obligatoria escolarizados en centros de Educación Primaria.

2009

L	M	Mi	J	V	S	D
	1	2	3	4	5	6
7	8	9	10	11	12	13
14	15	16	17	18	19	20
21	22	23	24	25	26	27
28	29	30				

SEPTIEMBRE

L	M	Mi	J	V	S	D
			1	2	3	4
5	6	7	8	9	10	11
12	13	14	15	16	17	18
19	20	21	22	23	24	25
26	27	28	29	30	31	

OCTUBRE

L	M	Mi	J	V	S	D
						1
2	3	4	5	6	7	8
9	10	11	12	13	14	15
16	17	18	19	20	21	22
23	24	25	26	27	28	29
30						

NOVIEMBRE

L	M	Mi	J	V	S	D
			1	2	3	4
5	6	7	8	9	10	11
12	13	14	15	16	17	18
19	20	21	22	23	24	25
26	27	28	29	30	31	

DICIEMBRE

2010

L	M	Mi	J	V	S	D
					1	2
3	4	5	6	7	8	9
10	11	12	13	14	15	16
17	18	19	20	21	22	23
24	25	26	27	28	29	30
31						

ENERO

L	M	Mi	J	V	S	D
1	2	3	4	5	6	7
8	9	10	11	12	13	14
15	16	17	18	19	20	21
22	23	24	25	26	27	28
29	30	31				

FEBRERO

L	M	Mi	J	V	S	D
1	2	3	4	5	6	7
8	9	10	11	12	13	14
15	16	17	18	19	20	21
22	23	24	25	26	27	28
29	30	31				

MARZO

L	M	Mi	J	V	S	D
			1	2	3	4
5	6	7	8	9	10	11
12	13	14	15	16	17	18
19	20	21	22	23	24	25
26	27	28	29	30		

ABRIL

L	M	Mi	J	V	S	D
					1	2
3	4	5	6	7	8	9
10	11	12	13	14	15	16
17	18	19	20	21	22	23
24	25	26	27	28	29	30
31						

MAYO

L	M	Mi	J	V	S	D
			1	2	3	4
5	6	7	8	9	10	11
12	13	14	15	16	17	18
19	20	21	22	23	24	25
26	27	28	29	30	31	

JUNIO

DÍAS NO LECTIVOS

- 30 de octubre. Día del docente.
- 7 de diciembre.
- 15 y 16 de febrero. Fiestas de Carnaval.

PERIODOS VACACIONALES

- Vacaciones de Navidad.
- Del 23 de diciembre al 8 de enero. Semana Santa.
- Del 1 al 11 de abril.

DÍAS FESTIVOS

- 2009
- 12 de octubre. Fiesta Nacional de España.
 - 2 de noviembre, por traslado, Todos los Santos.
 - 8 de diciembre. Inmaculada Concepción.
 - 25 de diciembre. Natividad del Señor.

2010

- 1 de enero. Año Nuevo.
- 6 de enero. Epifanía del Señor.
- 19 de marzo. San José.
- 1 de abril. Jueves Santo.
- 2 de abril. Viernes Santo.
- 23 de abril. Fiesta de la Comunidad Autónoma.
- 1 de mayo. Fiesta del Trabajo.



REPRESENTANTES DEL CURSO

nombre y apellidos	acuerdos y reuniones	
1		
2		
3		
4		
5		
6		
7		
8		
9		
10		
11		
12		

ACUERDOS

Blank area for recording agreements.

LO QUE ME INTERESA



veo...



he visitado...

escucho...



me gusta...



leo...



quiero ir a...

CONCURSO AGENDA ESCOLAR 2009-2010



PLANTEAMIENTO

Este curso os proponemos que realicéis, en grupo, un anuncio publicitario sobre algún tema relacionado con el medio ambiente, la naturaleza, la salud, el consumo, la solidaridad, la familia o la educación.

PARTICIPANTES

Alumnos matriculados en Centros escolares de la Comunidad de Castilla y León.

CATEGORÍAS

1. Grupos de 5º y 6º de Primaria.
2. Grupos de 1º y 2º de ESO.

PLAZO DE PRESENTACIÓN

Del 1 de diciembre de 2009 al 31 de enero de 2010.

CARACTERÍSTICAS

Los vídeos deben ser originales, inéditos, creativos e ingeniosos.

Duración máxima de 30 segundos.

Formatos WMV, AVI, MOV y MPG (utilizados por la mayoría de cámaras digitales, teléfonos móviles y videocámaras).

Los vídeos deberán ser realizados en grupo (tres o más alumnos).

¿QUÉ DEBÉIS PRESENTAR?

El anuncio se presentará en soporte digital acompañado de un eslogan y un guión que refleje los personajes y diálogos, explique los objetivos que tratan de conseguirse y a quién va destinado.

NORMAS FINALES

Los trabajos que sean presentados y cuya identificación no sea correcta o incumplan los requisitos establecidos anteriormente, serán excluidos del concurso. Los trabajos premiados quedarán en propiedad exclusiva de la Junta de Castilla y León y permanecerán custodiados por la Consejería de Educación de la Junta de Castilla y León. Los autores, a través de sus tutores legales, ceden, por el hecho de presentarse a este concurso, los derechos de difusión y publicación en cualquier medio a la Junta de Castilla y León, que tendrá los derechos en exclusiva de su difusión a través de los medios que estime oportunos. El hecho de participar en el concurso implica el conocimiento y aceptación por parte de todos los concursantes o sus tutores legales de las presentes bases.

IDENTIFICACIÓN DEL TRABAJO

Identificación del grupo con número y letra. Ejemplo: 60 A.
Identificación de los alumnos participantes.
Nombre del centro escolar. Dirección. Localidad. Provincia.
Código Postal. Teléfono y correo electrónico.
Solo se admitirá un trabajo por grupo.

LUGAR DE PRESENTACIÓN

Consejería de Educación
Avda. de Ntra. Sra. de Prado s/n. 47014. Valladolid.
Indicando en el sobre:

Concurso de la agenda escolar 2009-2010.

JURADO

Formará parte del jurado un representante de cada una de las Consejerías que participan en la elaboración de la agenda escolar.

CRITERIOS DE VALORACIÓN

1. Calidad artística.
2. Originalidad.
3. Creatividad.
4. Nivel técnico.
5. Concepto.

PREMIOS

- Grupo ganador de la categoría de 5º y 6º de Primaria: una cámara fotográfica con vídeo.
- Grupo ganador de la categoría de 1º y 2º de Secundaria: una cámara digital de vídeo.

SEPTIEMBRE



¡TENEMOS DERECHO
A SER NIÑOS!

Umm... ¡Qué rico!
Hay de todo para desayunar.

Nos falta algo...

¡Los cubiertos!

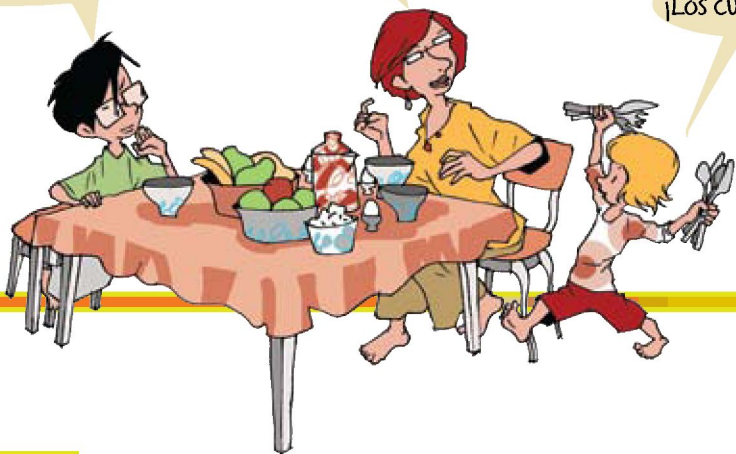

01 martes

02 miércoles

SEPTIEMBRE

03 jueves



04 viernes

05 sábado

06 domingo

2009

07 lunes

08 martes

09 miércoles

10 jueves

Inicio
de curso
de Primaria

11 viernes

El escribano
palustre es
AVE DEL AÑO 2009



CUARTO
MENGUANTE

12 sábado

13 domingo

No consigo ver a
ningún escribano.



¡Es que somos
tan escasos...!

14 lunes

Inicio
de curso
de Secundaria

15 martes

16 miércoles

17 jueves

www.educa.jcyl.es



LUNA NUEVA

18 viernes

19 sábado

20 domingo



21 lunes

Su padre se ha empeñado en traerle en coche y están en un atasco.

¡Cuánto tarda!



22 martes

Día de la ciudad sin mi coche

23 miércoles

24 jueves

25 viernes



26 sábado

27 domingo

28 lunes

29 martes

30 miércoles



LLEVO MUCHO TIEMPO SENTADA,
ES HORA DE HACER ALGO DE
EJERCICIO.

¿Y TE ACUERDAS
DE TU VECINO DE PUPITRE?

ESTOY CHARLANDO CON
MI AMIGO DE ARGENTINA.

YA HEMOS ORGANIZADO EL VIAJE DE FIN
DE CURSO SIN MOVERNOS DE LA MESA.

EN INTERNET HE ENCONTRADO
UN MONTÓN DE INFORMACIÓN PARA
EL TRABAJO DE CLASE.

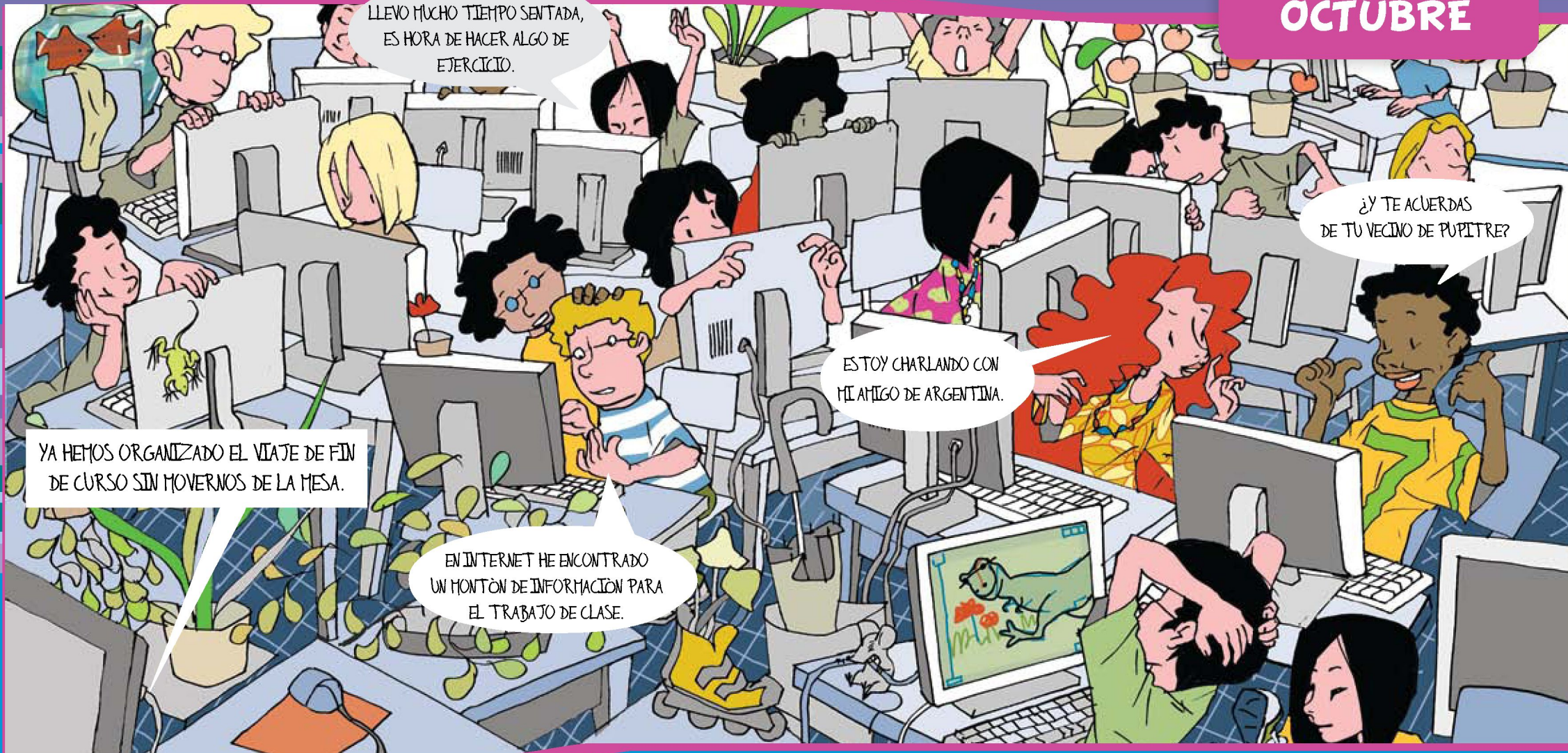

SALVAR LA TIERRA

Mmm. Esto del cambio climático, no se qué hacer... Me supera...



¿Por qué estás tan mal?

Tú también puedes hacer algo...



La fabricación de productos nuevos emite CO₂. Aprovecha más las cosas y reducirás gases.

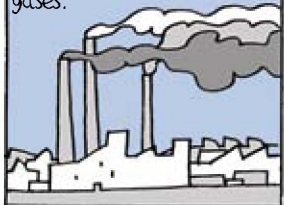

Diles a tus padres que consulten sus facturas por Internet. Gastarán menos papel y reducirán residuos.



Lleva una bolsa de tela a la compra.



Los objetos tienen más vidas de las que pensamos. Dales una segunda oportunidad...



Tienes razón. Podemos salvar la Tierra sin capa ni superpoderes.



01 jueves

02 viernes

03 sábado

04 domingo



LUNA LLENA

05 lunes



06 martes

07 miércoles

08 jueves

09 viernes

10 sábado

11 domingo



CUARTO
MENGUANTE



Esto me recuerda que debo apuntarme a las Escuelas Viajeras.



12 lunes

Fiesta
Nacional de
España

13 martes



14 miércoles

15 jueves

16 viernes

Día Mundial
de la
alimentación

17 sábado

18 domingo



Estoy fatal. Ya no
puedo comer nada.



19 lunes

Míralos, practicando el mismo juego. Ya no es como antes.

20 martes

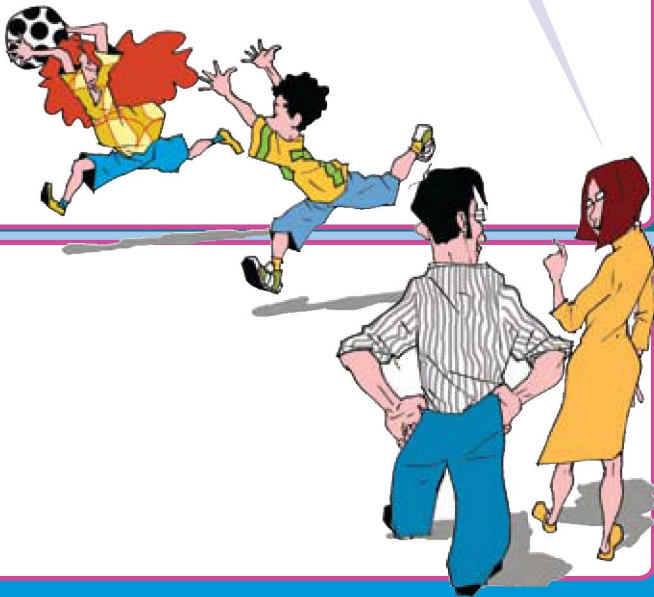

21 miércoles

22 jueves

23 viernes

24 sábado

25 domingo



CUARTO
CRECIENTE

26 lunes

27 martes

28 miércoles

29 jueves

30 viernes

Día
del
docente

31 sábado

Si se limpiase los dientes,
nos quedaríamos sin casa.

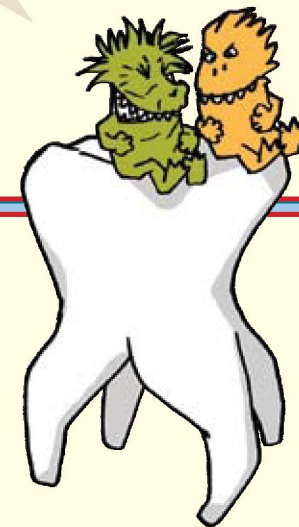

NOVIEMBRE

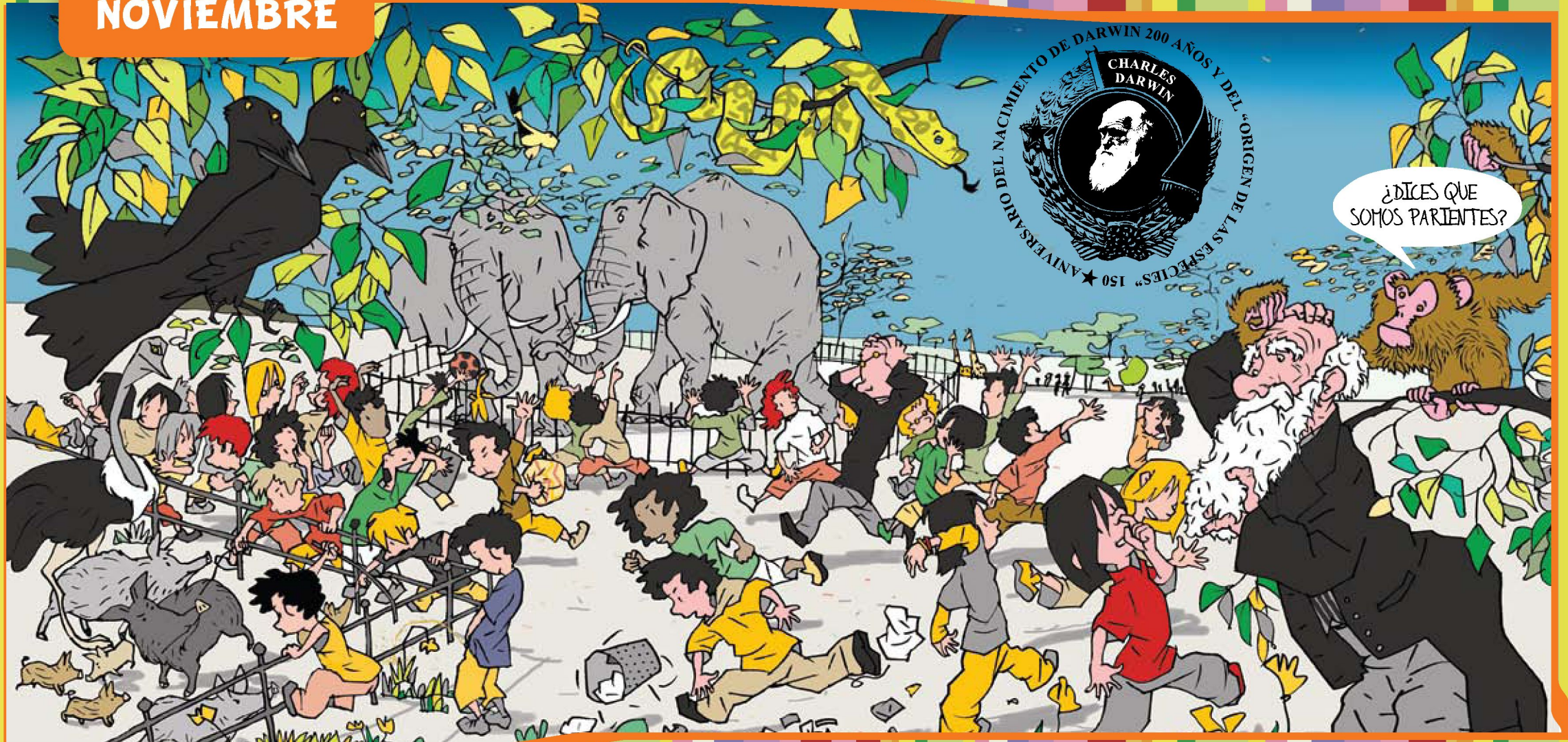

ANIVERSARIO DEL NACIMIENTO DE DARWIN 200 AÑOS Y DEL "ORIGEN DE LAS ESPECIES" 150

CHARLES DARWIN

¿DICES QUE SOMOS PARIENTES?

MANUAL DE SUPERVIVENCIA

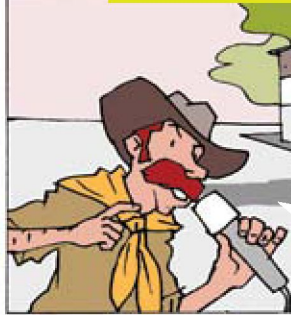

El ecosistema escolar es un lugar complejo para el que debemos prepararnos adecuadamente...



Conviene que la mochila no pese más que nosotros.



Los cordones desatados pueden impulsarnos hasta el infinito y más allá.



Los ejercicios de equilibrio, mejor con red.



No lo dudes. Antes de entrar, deja salir...



Seguiremos informando de este curioso hábitat del aula.

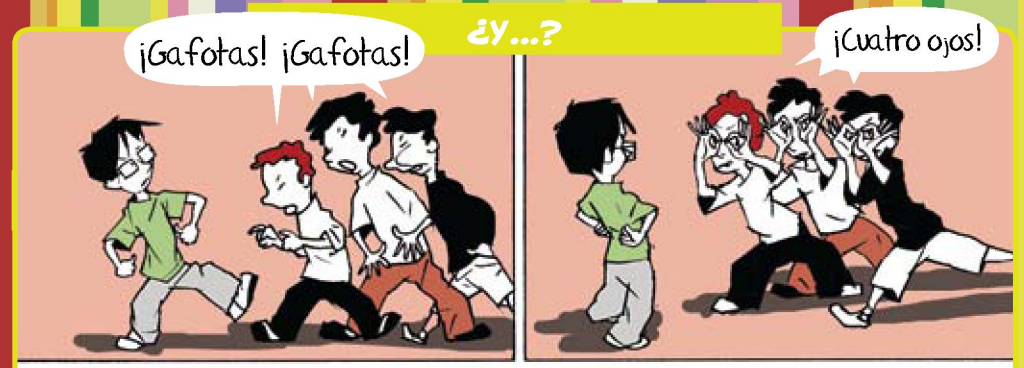

¡Gafotas! ¡Gafotas!

¿Y...?

¡Cuatro ojos!



Efectivamente, soy miope. ¿Y?

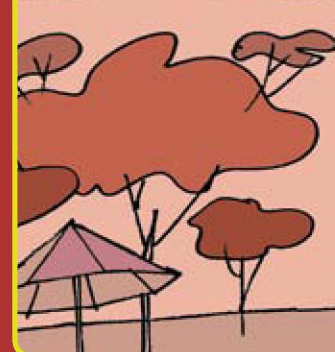

01 domingo

Todos los Santos



LUNA LLENA

02 lunes

Festivo

03 martes

04 miércoles

NOVIEMBRE

05 jueves

06 viernes

Sólo quería encender
una vela...

07 sábado

08 domingo



2009



CUARTO
MENGUANTE

09 lunes

10 martes

11 miércoles

Acércate al PRAE, en
Valladolid, un nuevo centro
para disfrutar del medio
ambiente.



12 jueves

13 viernes

14 sábado

WWW.PRAECYCLE.S

15 domingo

2009



LUNA NUEVA

16 lunes

17 martes

18 miércoles

NOVIEMBRE

19 jueves

20 viernes

Día de los
derechos del
niño y la niña

21 sábado

22 domingo



2009

23 lunes



24 martes



En equipo acabamos antes.

25 miércoles

26 jueves

27 viernes

28 sábado

29 domingo

30 lunes

¿Cómo va el
reportaje sobre
los paneles solares
que acabamos de
instalar?

Porque ya sabéis...
Así produciremos
parte de la
energía que
consumimos y,
para ahorrar
papel, nuestra
revista será
digital.



LA IMPORTANCIA DE LEER LAS INSTRUCCIONES...

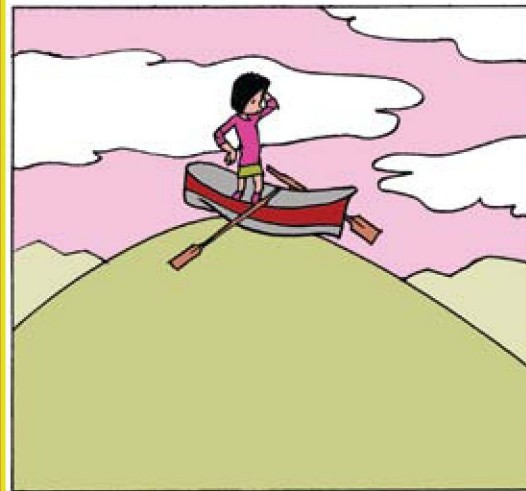

DICIEMBRE



NOS ALIMENTAMOS BIEN
PARA COMER NOS EL MUNDO.



01 martes



 LUNA LLENA

02 miércoles

03 jueves

Día Internacional de las personas con discapacidad



04 viernes

05 sábado

06 domingo

Día de la Constitución

07 lunes

08 martes

Inmaculada
Concepción

¿Por qué me acostaría
tan tarde?



09 miércoles

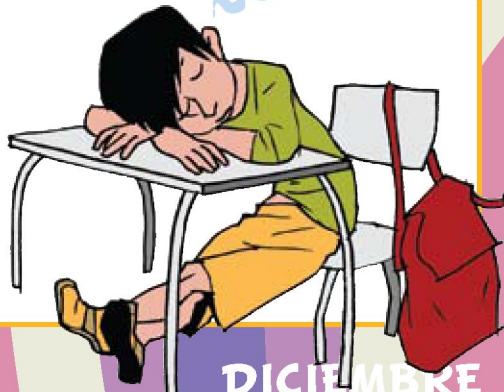

DICIEMBRE

10 jueves

Día Internacional
de los
Derechos Humanos

11 viernes

12 sábado

13 domingo

2009

14 lunes

15 martes



LUNA NUEVA

16 miércoles

17 jueves

18 viernes

19 sábado

20 domingo

¡Te dije que no tocaras todos los botones!

¿Y si pulso la alarma?



21 lunes

22 martes

Hasta la vuelta...

¡Vacaciiiiiiiiiones!

23 miércoles

Inicio de las
vacaciones
de Navidad



24 jueves

25 viernes

Natividad
del Señor

26 sábado

27 domingo



28 lunes

29 martes

30 miércoles

31 jueves

AÑO EUROPEO DE LA CREATIVIDAD

En clase nos han hablado de la creatividad, pero no acabo de verlo claro.

Es sencillo. Donde los demás veíamos una hoja en blanco, tú has hecho un avión.



PODRÍAMOS BAJAR EL
THERMOSTATO, ¿VERDAD?

MEJOR PARA TODOS,
MEJOR PARA EL PLANETA.

¿INVIERNO EN LA CALLE
Y VERANO EN CASA?

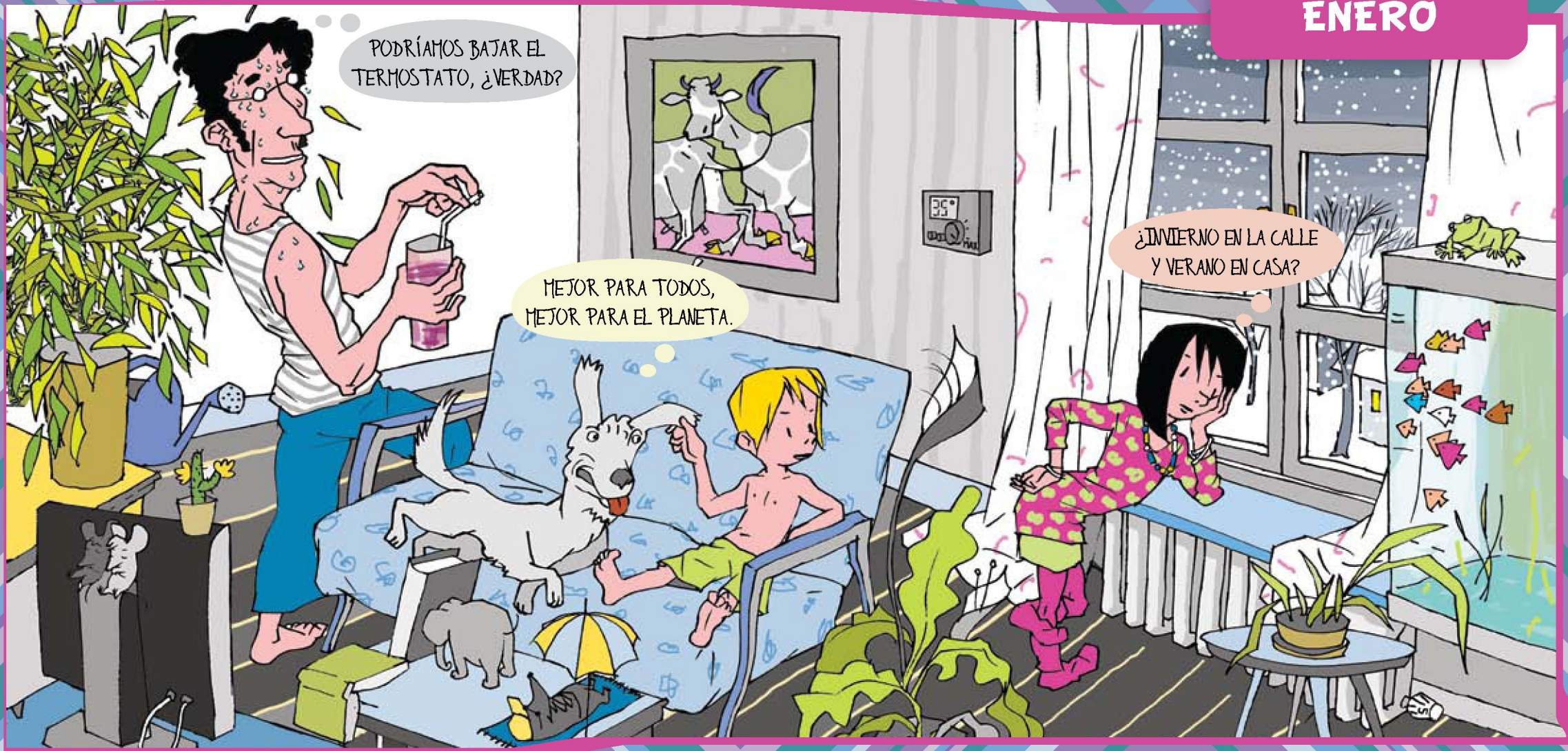

UN MONTÓN DE AMIGOS



Emulando al peregrino de la Edad Media, te dispones a iniciar el Camino de Santiago que te ha de llevar hasta la tumba del Apóstol. Pero, ya sabes, el camino es azaroso y como un héroe tendrás que vencer toda suerte de obstáculos. Te aguardan jornadas sorprendentes. Ya verás...

La vida es un camino. A ver qué nos espera en nuestra ruta hasta Compostela.



01 viernes

Año Nuevo

02 sábado

03 domingo

04 lunes

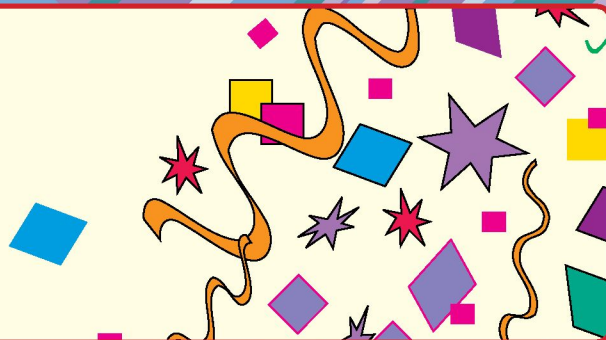

05 martes

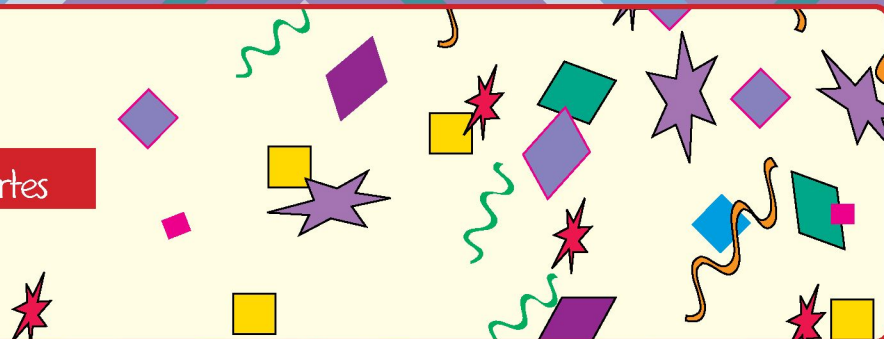

06 miércoles

Epifanía
del
señor

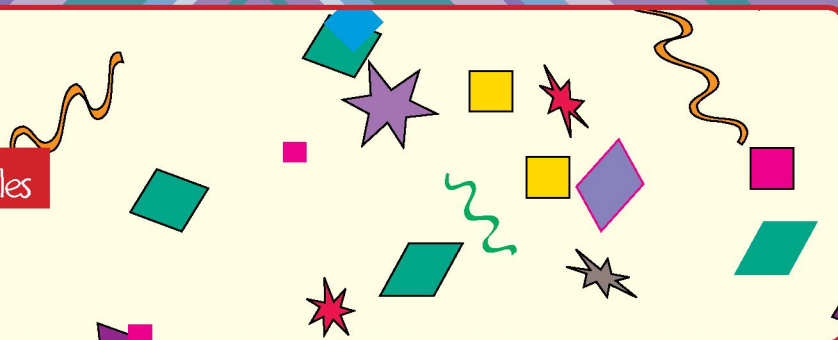

07 jueves



¡Qué daño me hacen estas deportivas! Más que de marca, me dejarán marcado.

08 viernes

Fin de
vacaciones
de Navidad



09 sábado

10 domingo



11 lunes

12 martes

13 miércoles

Pasáis tantas horas juntos, que ya le hablas a un aparato.



¿Echamos una partida?

14 jueves



LUNA NUEVA

15 viernes

16 sábado

17 domingo

18 lunes

19 martes

20 miércoles

Día Escolar de
la paz y la no
violencia

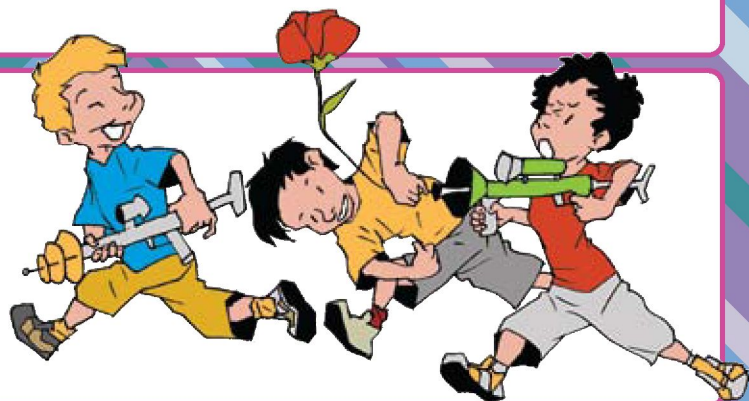

21 jueves

22 viernes

23 sábado

24 domingo



25 lunes

26 martes

27 miércoles

28 jueves

29 viernes

30 sábado

31 domingo

Construir una casa es más que un juego.
Debe adaptarse a su entorno para
aprovechar mejor los recursos naturales.



FEBRERO

Haz de tu casa
un lugar seguro



01 lunes

02 martes

03 miércoles

04 jueves

05 viernes

06 sábado

07 domingo

El Camino de Santiago,
en nuestra Comunidad,
atraviesa Burgos, León,
Palencia, Salamanca y
Zamora.*

¡Ea, vamos bien!



CUARTO
MENGUANTE



*Camino francés: Burgos, Palencia y León. Vía de la Plata: Salamanca y Zamora.

08 lunes

09 martes

10 miércoles

11 jueves

12 viernes

13 sábado

14 domingo

Con todo lo que tenemos y
tú quieres comer eso.



LUNA NUEVA

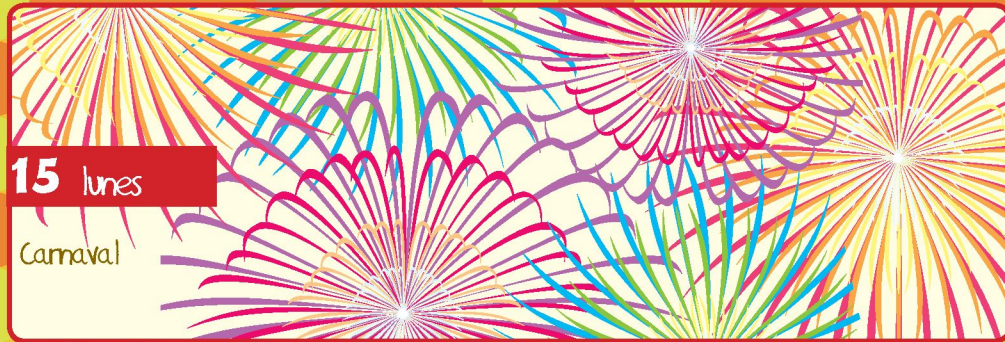

15 lunes

Carnaval



16 martes

Carnaval



17 miércoles



18 jueves

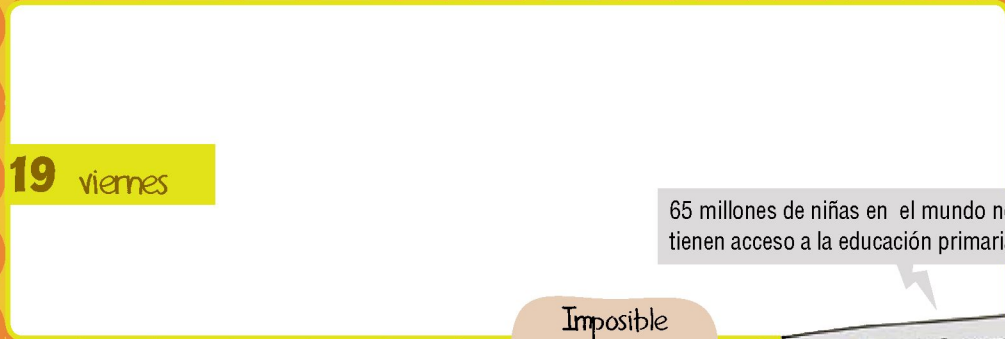

19 viernes



20 sábado

21 domingo

65 millones de niñas en el mundo no tienen acceso a la educación primaria...

Imposible imaginarme no ir al cole.

¿Tampoco tienen vacaciones?



CUARTO
CRECIENTE

22 lunes

23 martes

24 miércoles

25 jueves

Aniversario del
Estatuto de Autonomía
de Castilla y León

26 viernes

27 sábado

28 domingo

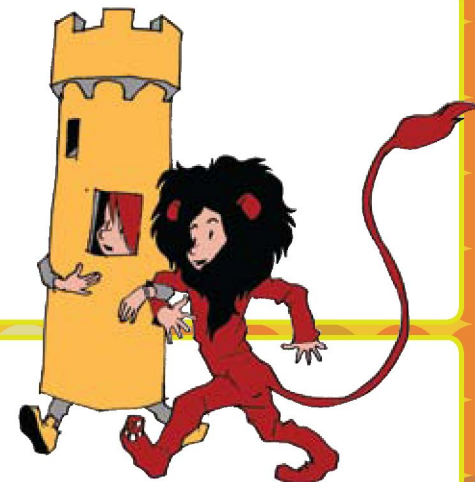

LUNA LLENA

MARZO



01 lunes

02 martes

03 miércoles

MARZO

04 jueves

Después de andar mucho cada día, descubres que a todo el mundo le huelen los pies.

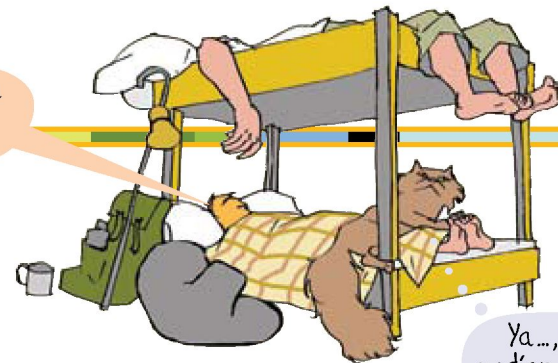

05 viernes

Ya..., pero podían lavarse.

06 sábado

07 domingo



La ruta jacobea está ya lonada por albergues donde confluyen peregrinos de variada procedencia. Así se favorece el intercambio cultural, la convivencia y la tolerancia mientras se entregan al descanso reparador.

2010

95

08 lunes

Día Internacional
de los derechos
de la mujer

09 martes

Juntos contra
la violencia
de género.



10 miércoles

MARZO

11 jueves

12 viernes

13 sábado

14 domingo

2010



LUNA NUEVA

¡Listo para comprar!



15 lunes

Día Mundial de los derechos del consumidor

16 martes

17 miércoles

MARZO

18 jueves

19 viernes

San José

20 sábado

Día Internacional contra el racismo

21 domingo

Día del árbol

2010

22 lunes

Día Mundial
del agua



Todo esfuerzo
es poco para
ahorrar agua.



CUARTO
CRESCIENTE

23 martes

24 miércoles

MARZO

25 jueves

26 viernes

27 sábado

28 domingo

2010

29 lunes



LUNA LLENA

30 martes

31 miércoles

MANUAL DE SUPERVIVENCIA II

Camuflados, observamos atentamente a los habitantes del aula...



Un plato de macarrones se transforma en metralleta si no cerramos la boca al comer.



El cinturón no está de adorno en el bus.



Cada estación, su ropa.

¡Atchísss!



El bolígrafo, esa compleja herramienta.



¡Qué mundo tan duro! Devolvemos la conexión.



ABRIL

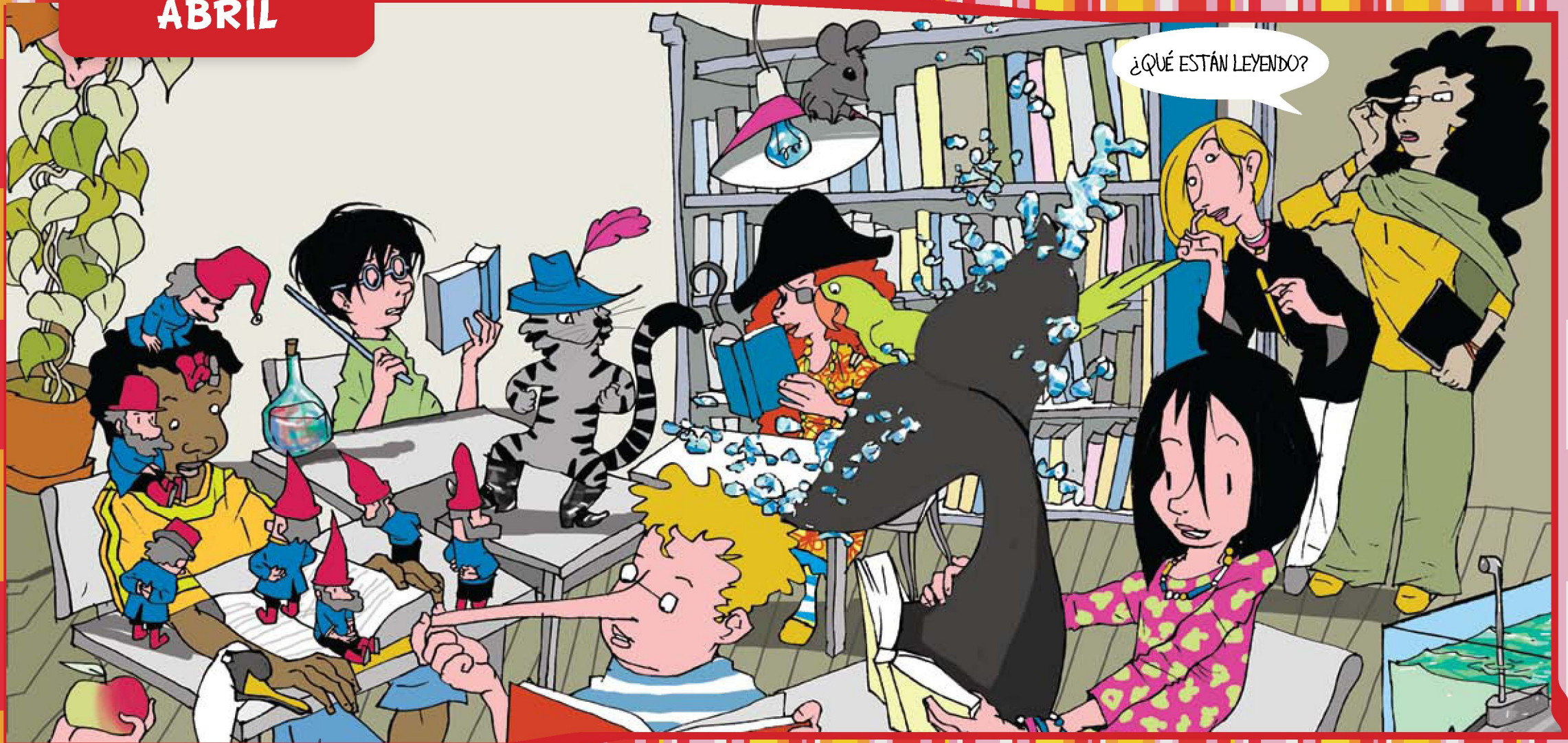

CON MI 'ABU'

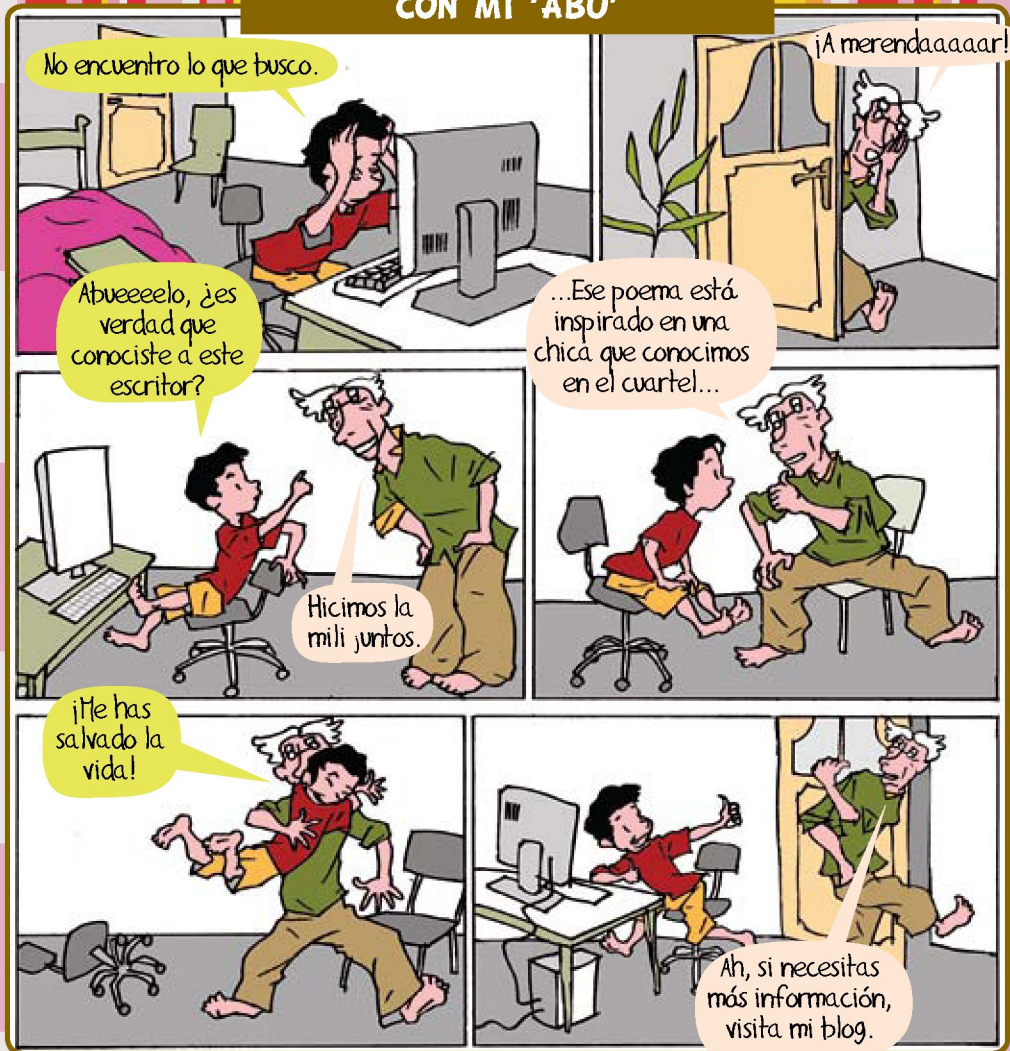

Jueves Santo

01 jueves

Inicio de las vacaciones de Semana Santa

02 viernes

Viernes Santo

03 sábado

04 domingo

05 lunes

La manera tradicional es recorrer el Camino de Santiago a pie, pero también puede hacerse en bici, a caballo o... de otras maneras. Todo es ejercicio.



06 martes



07 miércoles

08 jueves

09 viernes

10 sábado

11 domingo

Fin de las
vacaciones de
Semana Santa

12 lunes

13 martes



14 miércoles

15 jueves

16 viernes

17 sábado

18 domingo

Debería haber preguntado para qué servía esa pastilla.

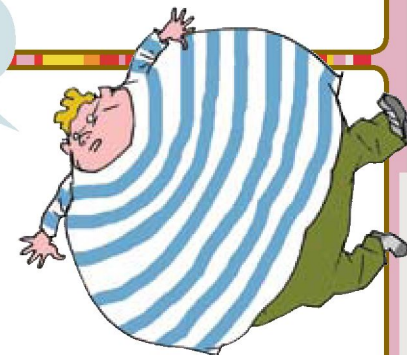

19 lunes

20 martes



21 miércoles

22 jueves

Día de la
Comunidad
Autónoma

23 viernes

Día Mundial
del libro

24 sábado

25 domingo



26 lunes

27 martes



LUNA LLENA

28 miércoles

29 jueves

30 viernes

¡¡ Participa en el concurso!!!
Premios
Castilla y León



MAYO



DICEN QUE EL
DEPORTE ES SALUDABLE.

AYUDA A VER EL MUNDO
DESDE OTRA PERSPECTIVA.

AHORRANDO ENERGÍA

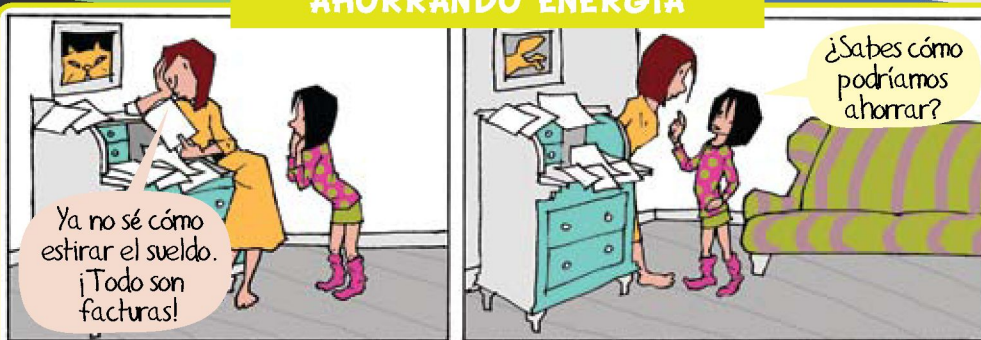

GARANTÍA 'TOTAL'

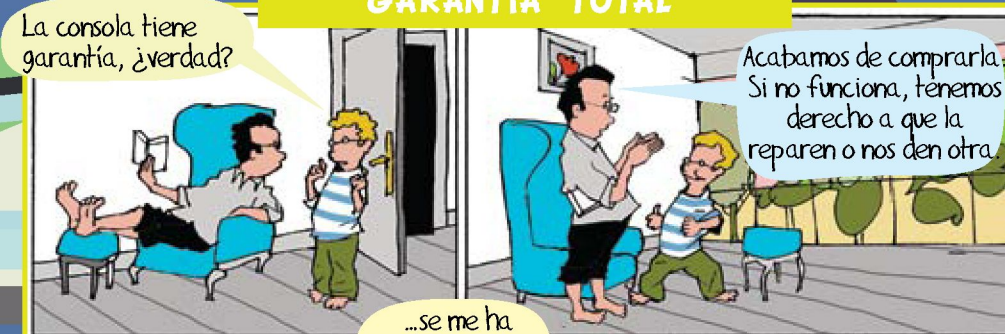

01 sábado

Fiesta del trabajo

02 domingo

03 lunes

04 martes

05 miércoles



06 jueves

07 viernes

Cada etapa, un nuevo amigo.

08 sábado

09 domingo

Día de Europa



10 lunes

11 martes

Las aulas, siempre activas.

12 miércoles

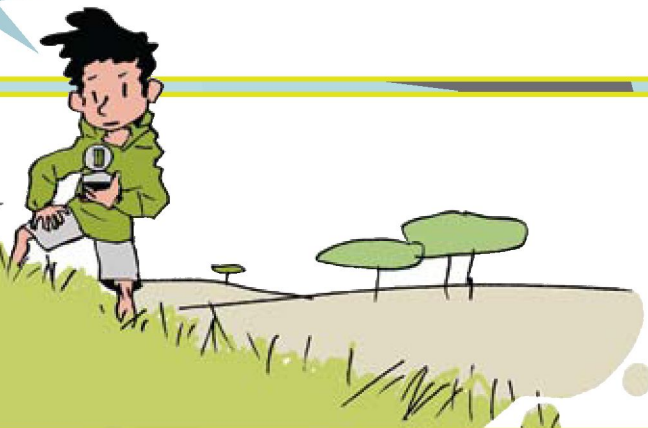

13 jueves



LUNA NUEVA

14 viernes

15 sábado

16 domingo

17 lunes

18 martes

19 miércoles

20 jueves

21 viernes

22 sábado

23 domingo



CUARTO
CRESCIENTE

No veo las
estrellas.

Ni yo encuentro mi mp3.

¡Esto debe ser la
contaminación
luminica!



24 lunes



27 jueves

25 martes



28 viernes

26 miércoles

¿Sigue sin bajar?



29 sábado

30 domingo

31 lunes

AL AGUA PATOS

Se ha roto la pierna y estará una semana inmovilizado en casa.



Eso me han contado...



¿Surfeando?



DON CAPRICHIO

Lo quiero.



Mmmmm... Lo quiero.



Mmmmm... Lo quiero.



Nos vamos a estudiar, pesado.



¡Pero si ya lo tienes!



Es que... no me acordaba.



JUNIO



LA DIVERSIDAD ES UN TESORO.

TODOS DIFERENTES Y TODOS NECESARIOS.

2010 AÑO INTERNACIONAL DE LA DIVERSIDAD BIOLÓGICA



01 martes

02 miércoles

03 jueves

04 viernes



05 sábado

Día Mundial
del Medio Ambiente

...acabaremos pinchando.

06 domingo

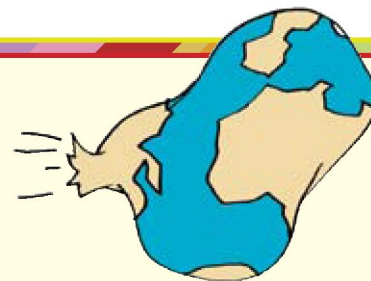

07 lunes

08 martes

09 miércoles

10 jueves

11 viernes

12 sábado

13 domingo

Es importante saber de dónde venimos, pero también a dónde vamos.



LUNA NUEVA



14 lunes

15 martes

16 miércoles

17 jueves

18 viernes

19 sábado

20 domingo

Sigo con sed. ¿Me das un poco de agua?



21 lunes

22 martes

¿Qué vas a hacer con tanto tiempo libre?

Navegar... seguro.

23 miércoles

Fin del curso

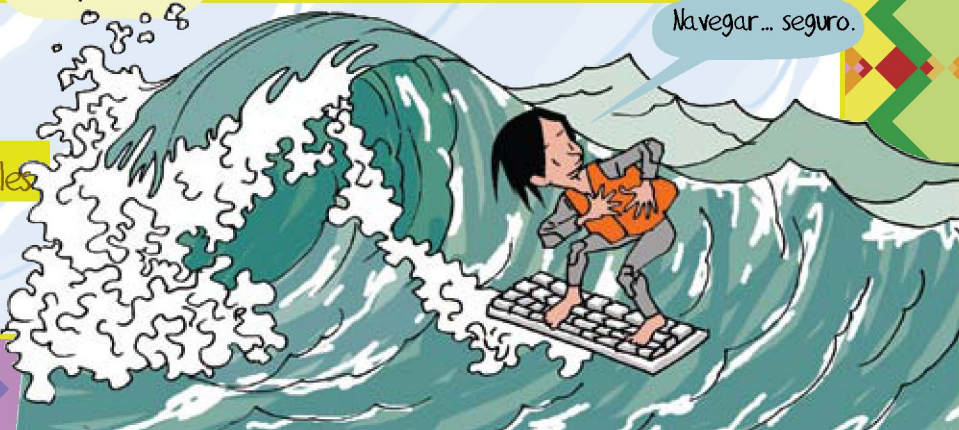

24 jueves

25 viernes

26 sábado

27 domingo



LUNA LLENA

28 lunes

29 martes

30 miércoles

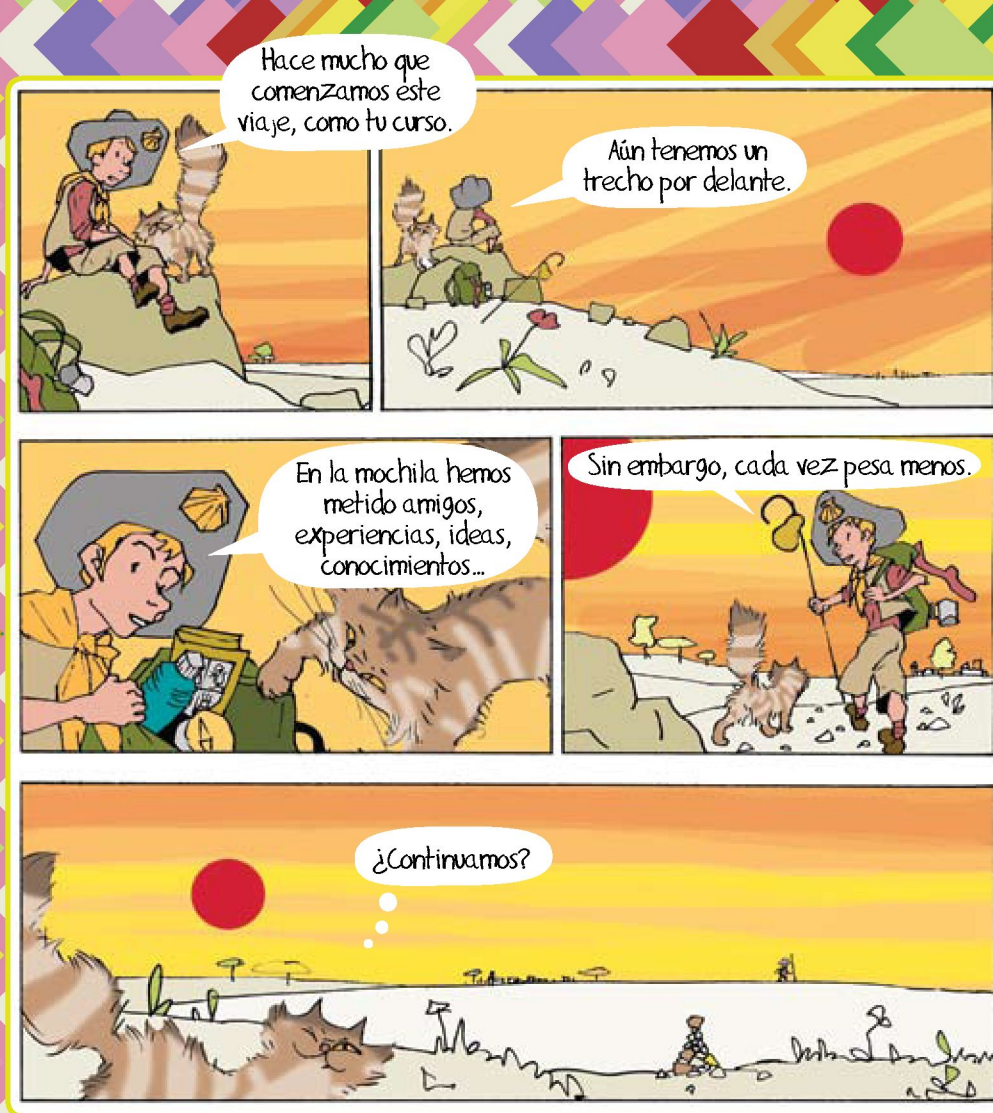

GANADORES DEL CONCURSO DE LA AGENDA ESCOLAR 2008-2009

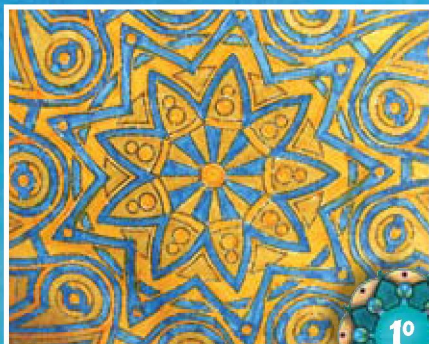

1º

Miguel González Vázquez

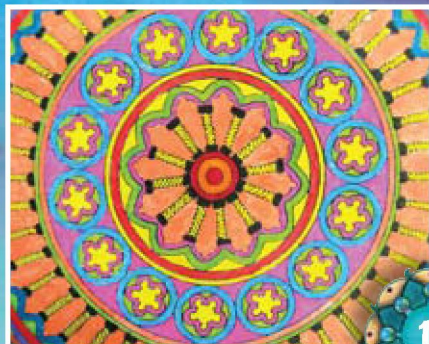

1º

Mirella Mediavilla Torres

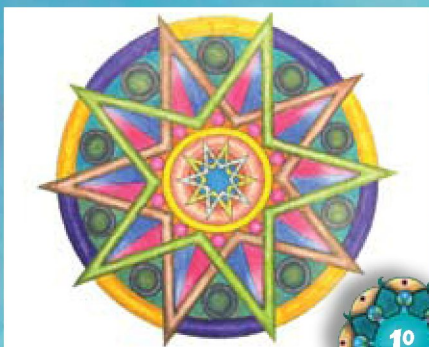

1º

Alba Mª Mafeos González



1º

Grupo de 1º A del IESO "Villa del Moncayo" (Ólvega, Soria)

MANDA EL MANDALA

Esta edición ha supuesto un récord de participación, con 700 trabajos sumadas ambas categorías. El jurado tuvo una tarea complicada tanto por la cantidad como por la calidad de los trabajos presentados desde todas las provincias de la Comunidad.

En la 1ª categoría fueron premiados con un aparato de música mp3:

- Miguel González Vázquez, del centro CP Isabel la Católica (Valladolid).
- Mirella Mediavilla Torres, del centro CP Miguel de Cervantes (Alar del Rey, Palencia).
- Alba Mª Mafeos González, del Colegio Filipense Blanca de Castilla (Palencia).

En la 2ª categoría, el grupo ganador, premiado con una videoconsola wii, fue:

- Grupo de 1º A del IESO "Villa del Moncayo" (Ólvega, Soria).



¡Enhorabuena a todos los participantes y, en especial, a los ganadores!

MIS AMIGOS



A
B
C

Two child icons, a house icon, a blank writing area, and three communication icons (phone, laptop, tablet).

Two child icons, a house icon, a blank writing area, and three communication icons (phone, laptop, tablet).

Two child icons, a house icon, a blank writing area, and three communication icons (phone, laptop, tablet).

Two child icons, a house icon, a blank writing area, and three communication icons (phone, laptop, tablet).

Two child icons, a house icon, a blank writing area, and three communication icons (phone, laptop, tablet).

Two child icons, a house icon, a blank writing area, and three communication icons (phone, laptop, tablet).

Two child icons, a house icon, a blank writing area, and three communication icons (phone, laptop, tablet).

Two child icons, a house icon, a blank writing area, and three communication icons (phone, laptop, tablet).

Two child icons, a house icon, a blank writing area, and three communication icons (phone, laptop, tablet).

Two child icons, a house icon, a blank writing area, and three communication icons (phone, laptop, tablet).

Two child icons, a house icon, a blank writing area, and three communication icons (phone, laptop, tablet).

Two child icons, a house icon, a blank writing area, and three communication icons (phone, laptop, tablet).

D
E
F

G
H
I









































































J
K
L













































































S
T
U
V

































































W
X
Y
Z

CUMPLEAÑOS QUE NO QUIERO OLVIDAR

Nombre _____ Nombre _____

Fecha _____ Fecha _____

Nombre _____ Nombre _____

Fecha _____ Fecha _____

Nombre _____ Nombre _____

Fecha _____ Fecha _____

Nombre _____ Nombre _____

Fecha _____ Fecha _____

Nombre _____ Nombre _____

Fecha _____ Fecha _____

Nombre _____ Nombre _____

Fecha _____ Fecha _____

Nombre _____ Nombre _____

Fecha _____ Fecha _____

Nombre _____ Nombre _____

Fecha _____ Fecha _____

Nombre _____ Nombre _____

Fecha _____ Fecha _____

Nombre _____ Nombre _____

Fecha _____ Fecha _____

Nombre _____ Nombre _____

Fecha _____ Fecha _____

Nombre _____ Nombre _____

Fecha _____ Fecha _____

Nombre _____ Nombre _____

Fecha _____ Fecha _____

Nombre _____ Nombre _____

Fecha _____ Fecha _____

Nombre _____ Nombre _____

Fecha _____ Fecha _____

Nombre _____ Nombre _____

Fecha _____ Fecha _____

Nombre _____ Nombre _____

Fecha _____ Fecha _____

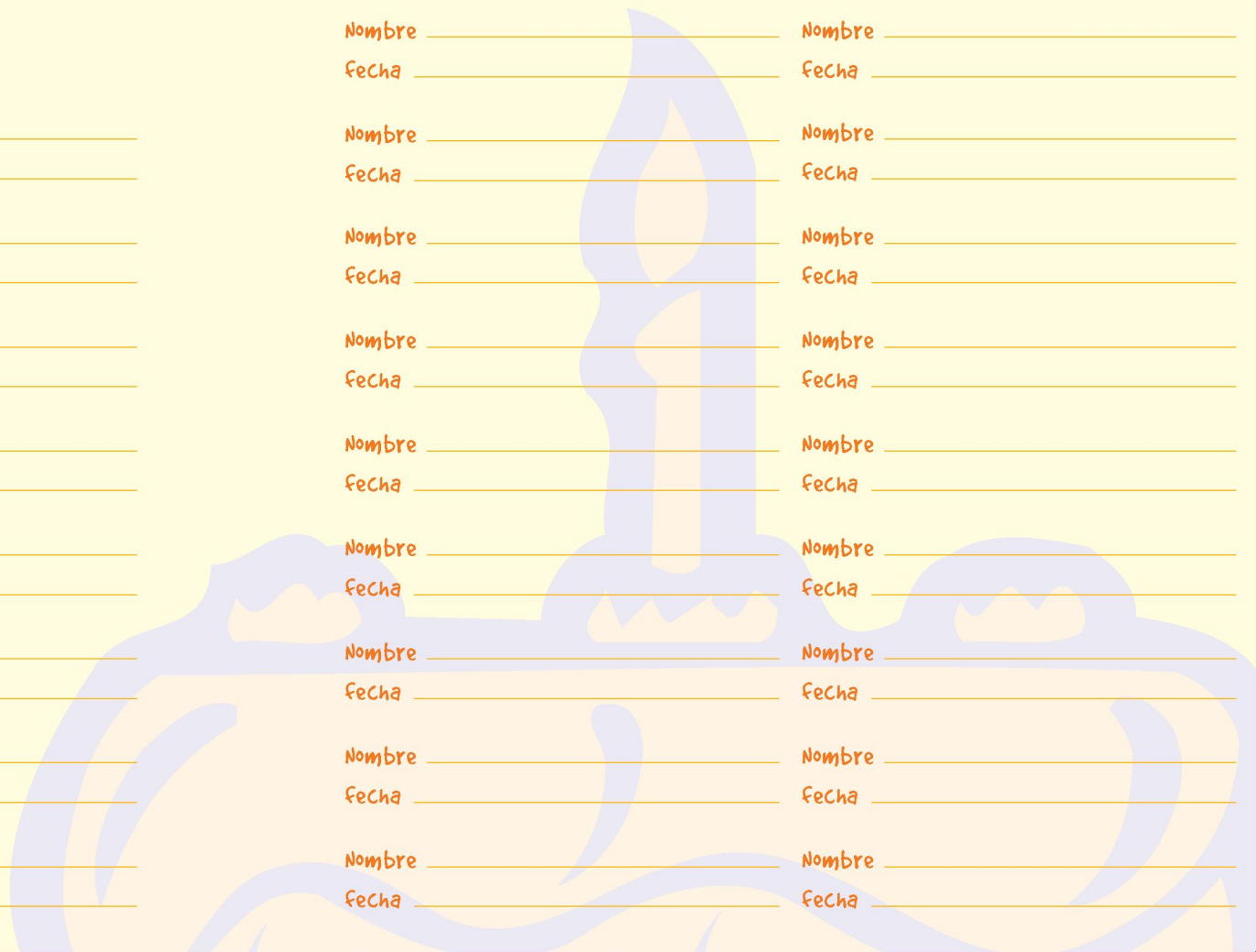

MIS NOTAS

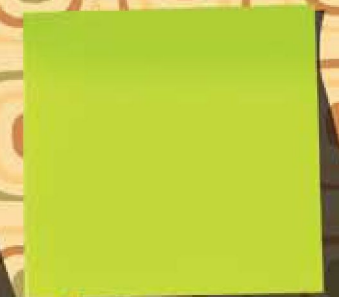





COMUNICACIONES PROFESORADO - FAMILIA

motivo:

Fecha: Firma:

motivo:

Fecha: Firma:

motivo:

Fecha: Firma:

motivo:

Fecha: Firma:

motivo:

Fecha: Firma:

motivo:

Fecha: Firma:

motivo:

Fecha: Firma:

motivo:

Fecha: Firma:

motivo:

Fecha: Firma:

motivo:

Fecha: Firma:

motivo:

Fecha: Firma:

motivo:

Fecha: Firma:

motivo:

Fecha: Firma:

motivo:

Fecha: Firma:

motivo:

Fecha: Firma:

motivo:

Fecha:

Firma:

motivo:

Fecha:

Firma:

motivo:

Fecha:

Firma:

motivo:

Fecha:

Firma:

motivo:

Fecha:

Firma:

motivo:

Fecha:

Firma:

motivo:

Fecha:

Firma:

motivo:

Fecha:

Firma:

motivo:

Fecha:

Firma:

motivo:

Fecha:

Firma:

motivo:

Fecha:

Firma:

motivo:

Fecha:

Firma:

motivo:

Fecha:

Firma:

motivo:

Fecha:

Firma:

motivo:

Fecha:

Firma:

motivo:

Fecha:

Firma:

COMUNICACIONES FAMILIA - PROFESORADO

motivo:

fecha: firma:

motivo:

fecha: firma:

motivo:

fecha: firma:

motivo:

fecha: firma:

motivo:

fecha: firma:

motivo:

fecha: firma:

motivo:

fecha: firma:

motivo:

fecha: firma:

motivo:

fecha: firma:

motivo:

fecha: firma:

motivo:

fecha: firma:

motivo:

fecha: firma:

motivo:

fecha: firma:

motivo:

fecha: firma:

motivo:

fecha: firma:

motivo:

Fecha: Firma:

motivo:

Fecha: Firma:

motivo:

Fecha: Firma:

motivo:

Fecha: Firma:

motivo:

Fecha: Firma:

motivo:

Fecha: Firma:

motivo:

Fecha: Firma:

motivo:

Fecha: Firma:

motivo:

Fecha: Firma:

motivo:

Fecha: Firma:

motivo:

Fecha: Firma:

motivo:

Fecha: Firma:

motivo:

Fecha: Firma:

motivo:

Fecha: Firma:

motivo:

Fecha: Firma:

motivo:

Fecha: Firma:

JUSTIFICACIÓN DE FALTAS DE ASISTENCIA

motivo:

fecha de falta:

fecha de justificación:

firma:

motivo:

fecha de falta:

fecha de justificación:

firma:

motivo:

fecha de falta:

fecha de justificación:

firma:

motivo:

fecha de falta:

fecha de justificación:

firma:

motivo:

fecha de falta:

fecha de justificación:

firma:

motivo:

fecha de falta:

fecha de justificación:

firma:

motivo:

fecha de falta:

fecha de justificación:

firma:

motivo:

fecha de falta:

fecha de justificación:

firma:

motivo:

fecha de falta:

fecha de justificación:

firma:

motivo:

fecha de falta:

fecha de justificación:

firma:

motivo:

fecha de falta:

fecha de justificación:

firma:

motivo:

Fecha de falta:

Fecha de justificación:

Firma:

motivo:

Fecha de falta:

Fecha de justificación:

Firma:

motivo:

Fecha de falta:

Fecha de justificación:

Firma:

motivo:

Fecha de falta:

Fecha de justificación:

Firma:

motivo:

Fecha de falta:

Fecha de justificación:

Firma:

motivo:

Fecha de falta:

Fecha de justificación:

Firma:

motivo:

Fecha de falta:

Fecha de justificación:

Firma:

motivo:

Fecha de falta:

Fecha de justificación:

Firma:

motivo:

Fecha de falta:

Fecha de justificación:

Firma:

motivo:

Fecha de falta:

Fecha de justificación:

Firma:

motivo:

Fecha de falta:

Fecha de justificación:

Firma:

motivo:

Fecha de falta:

Fecha de justificación:

Firma:

motivo:

EXCURSIÓN

fecha: firma:

motivo:

EXCURSIÓN

fecha: firma:

motivo:

EXCURSIÓN

fecha: firma:

motivo:

EXCURSIÓN

fecha: firma:

motivo:

EXCURSIÓN

fecha: firma:

motivo:

EXCURSIÓN

fecha: firma:

motivo:

EXCURSIÓN

fecha: firma:

motivo:

EXCURSIÓN

fecha: firma:

motivo:

EXCURSIÓN

fecha: firma:

motivo:

EXCURSIÓN

fecha: firma:

motivo:

EXCURSIÓN

fecha: firma:

motivo:

EXCURSIÓN

fecha: firma:

motivo:

EXCURSIÓN

fecha: firma:

motivo:

EXCURSIÓN

fecha: firma:

motivo:

EXCURSIÓN

fecha: firma:

motivo:

EXCURSIÓN

fecha: firma:

CRÉDITOS

CONSEJERÍA DE EDUCACIÓN

Avda. Monasterio de Ntra. Sra. de Prado, s/n. • 47014 Valladolid

Tel.: 983 411 500 • Fax: 983 411 050

www.educa.jcyl.es

Acoso ESCOLAR, PROTECCIÓN JURÍDICA Y APOYO PSICOLÓGICO

Tel.: 902 102 349

CONSEJERÍA DE MEDIO AMBIENTE

C / Rigoberto Cortejoso, 14 • 47014 Valladolid

Tel.: 983 419 938

PRAE . PROPUESTAS AMBIENTALES EDUCATIVAS. CENTRO DE RECURSOS AMBIENTALES

Cañada Real, 306 • 47008 Valladolid

Tel.: 902 350 010

www.praecyl.es

CONSEJERÍA DE FAMILIA E IGUALDAD DE OPORTUNIDADES

C / Mieses, 26 • 47009 Valladolid

Tel.: 983 410 900 • Fax: 983 410 955

900 202010 TELÉFONO GRATUITO DE AYUDA PARA NIÑOS/AS Y ADOLESCENTES. (FUNDACIÓN ANAR)

También en www.anar.org

CONSEJERÍA DE SANIDAD

Paseo de Zorrilla, 1 • 47007 Valladolid

Tel.: 983 413 600 • Fax: 983 413 661

CONSEJERÍA DE INTERIOR Y JUSTICIA

C / Santiago Alba, 1 • 47008 Valladolid

Tel.: 983 411 100 • Fax: 983 410 078

www.jcyl.es/consumo • www.jcyl.es/112

