A Fr. Luis de León.

HIMNO Á VOCES SOLAS

(LETRA DE D. MANUEL VILLAR Y MACIAS)

RR

F. DE LA RIVA.

MADRID.

Almacen de música de A. Romero, calle de Preciados nº 1.

A Fr. Luis de León.

HIMNO Á VOCES SOLAS

(LETRA DE D. MANUEL VILLAR Y MACIAS)

F. R.

F. DE LA RIVA.

MADRID.

Almacen de música de A. Romero, calle de Preciados nº 1.

HIMNO Á FR. LUIS DE LEON.

Letra de D. Manuel Villar y Macías. Música de F. de la Riva.

Religioso. (M. 76 = 𝅗𝅥)

TENORES.

1.os

pp En e_sa e_gre_giaes

2.os

pp En e_sa e_gre_giaes

pp En e_sa e_gre_giaes

BAJOS.

1.os

B.c. (A)

sf > sf >

B.c.

sf > sf >

2.os

B.c.

sf > sf >

B.c.

sf > sf >

PIANO. ó HARMONIUM. adlibitum.

(B) pp

sf > sf >

(A) B.c. quiere decir *boca cerrada.*

(B) Siempre que sea posible debe cantarse á voces solas.

M. Calcagno del Ladro.

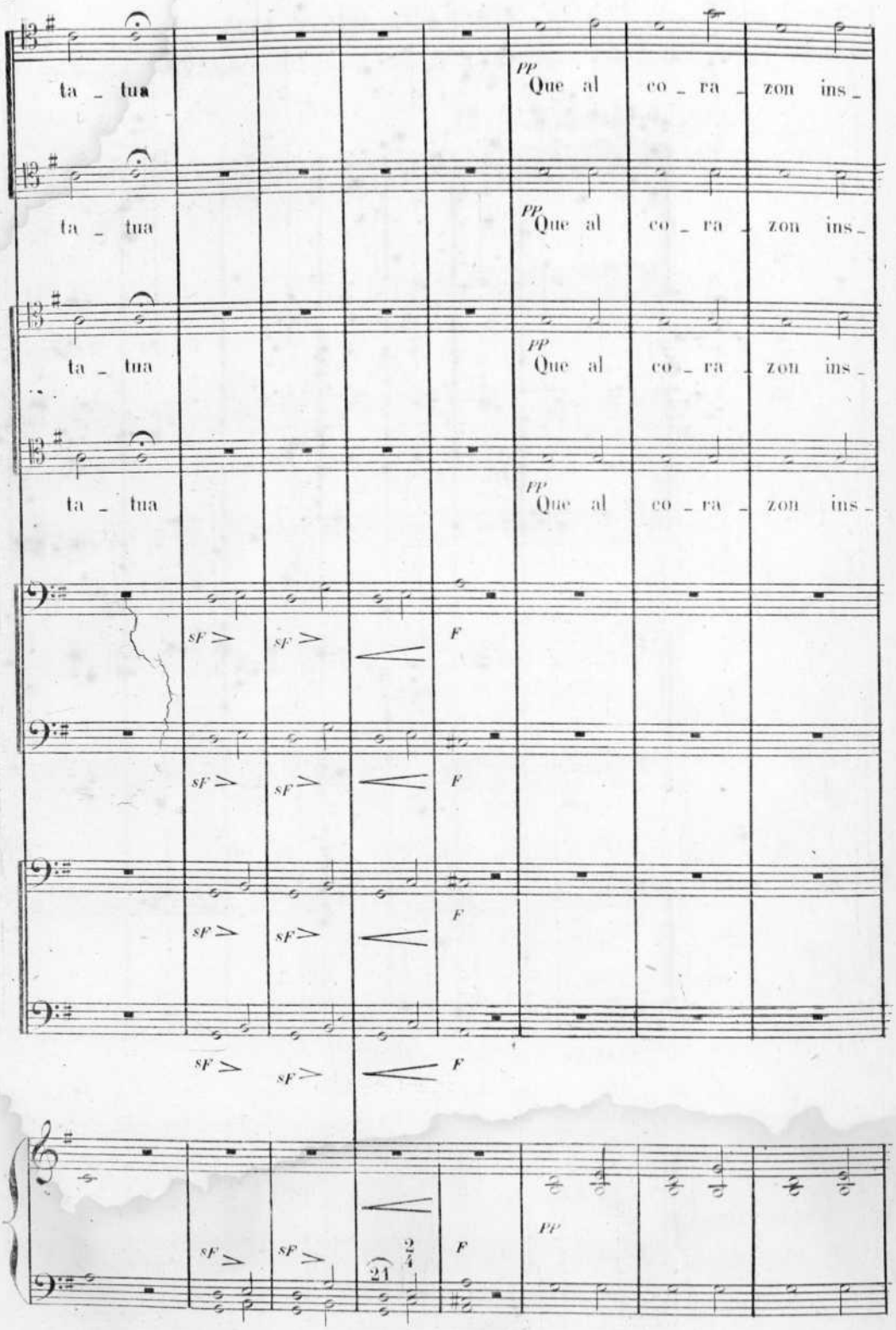
ta - tua
pp Que al co - ra - zon ins -
ta - tua
pp Que al co - ra - zon ins -
ta - tua
pp Que al co - ra - zon ins -
ta - tua
pp Que al co - ra - zon ins -
sf
sf
f
sf
sf
f
sf
sf
f
sf
sf
f
sf
sf
f
pp
21

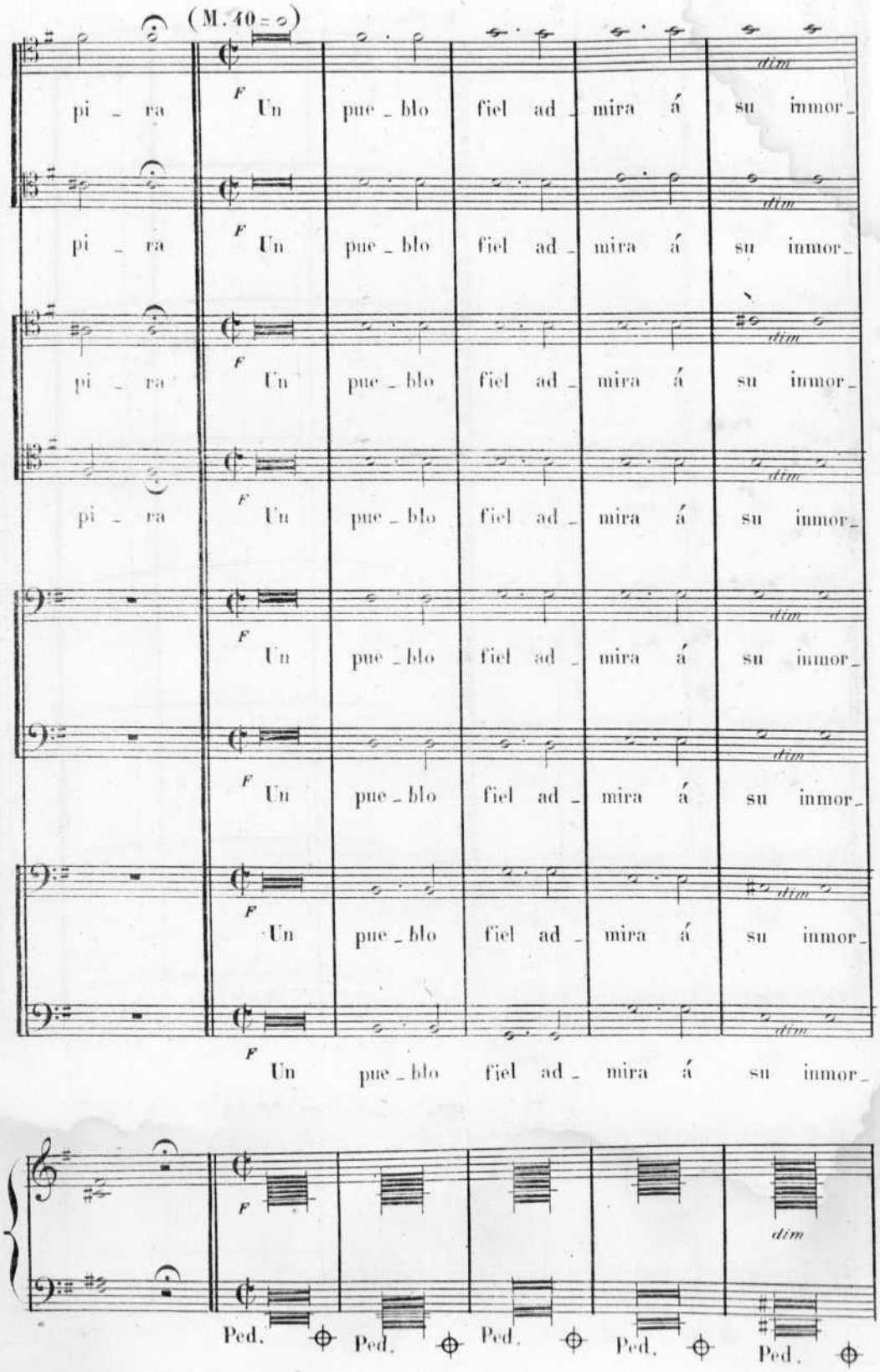
(M. 40 = ○)
pi - ra
F Un pue - blo fiel ad - mira á su inmor -
dim
Ped.

(M. 76=♩)

rit.

tal can - - tor

B. c. *F*

rit.

tal can - - tor

B. c. *F*

rit.

tal can - - tor

B. c. *F*

rit.

tal can - - tor

B. c. *F*

rit.

tal can - - tor

B. c. *F*

rit.

tal can - - tor

B. c. *F*

rit.

tal can - - tor

B. c. *F*

rit.

tal can - - tor

B. c. *F*

rit:

F

Ped. ✚ Ped. ✚ Ped. ✚

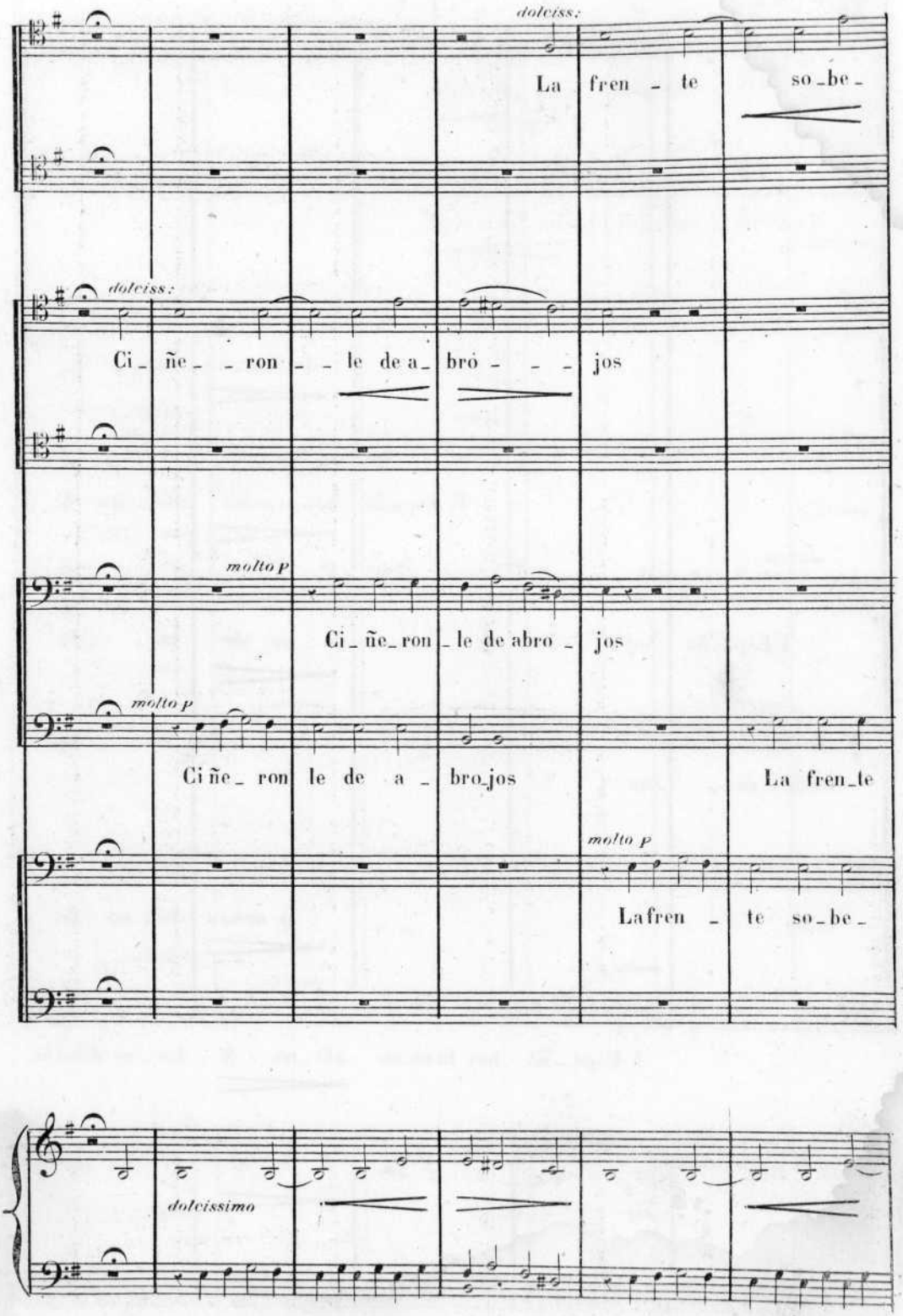
dolciss:
La fren - te so_be_
dolciss:
Ci_ ñe_ _ ron _ _ le de a_ bró - - - jos
molto p
Ci_ ñe_ ron _ le de abro _ jos
molto p
Ci ñe_ ron le de a _ bro_jos
La fren_te
molto p
La fren - te so_be_
dolcissimo

ra _ _ _ na

de lau _ ro triun _ _

molto p

I Espa_ña hoy la or_na ufa _ na de

dolciss.

I Espa_ña hoy la or_na u_ fa _ na de lau _ _ ro

so_be _ ra _ _ na

ra_na la or na u fa _ na de

molto p

I Espa _ ña hoy la or_na ufa _ na de lau _ ro triunfa_

dol

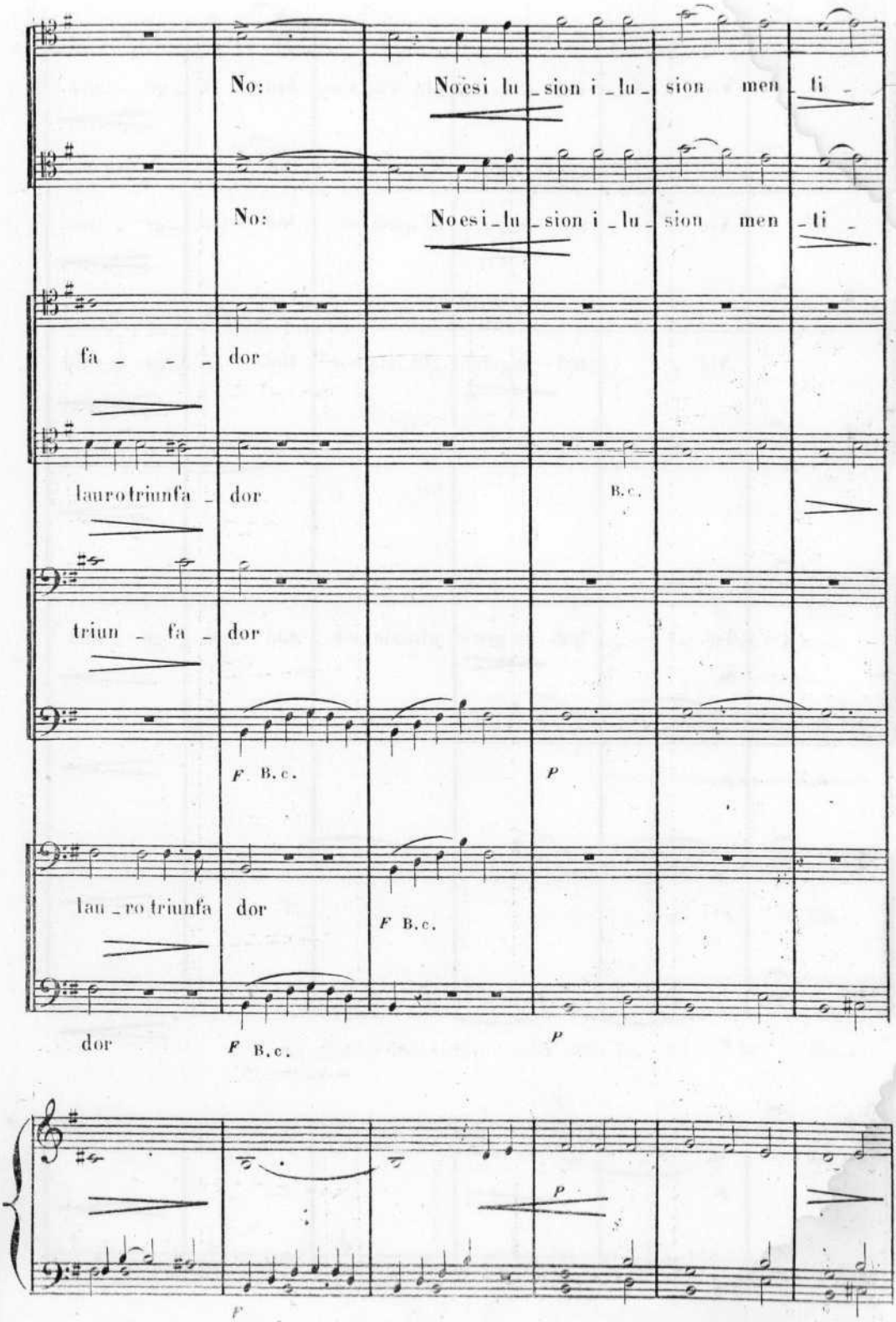
No: No esi lu _ sion i _ lu _ sion men _ ti _
No: No esi _ lu _ sion i _ lu _ sion men _ ti _
fa _ _ _ dor
lauro triunfa _ dor
B.c.
triun _ fa _ dor
F B.c.
P
lau _ ro triunfa dor
F B.c.
dor
F B.c.
P
P
F

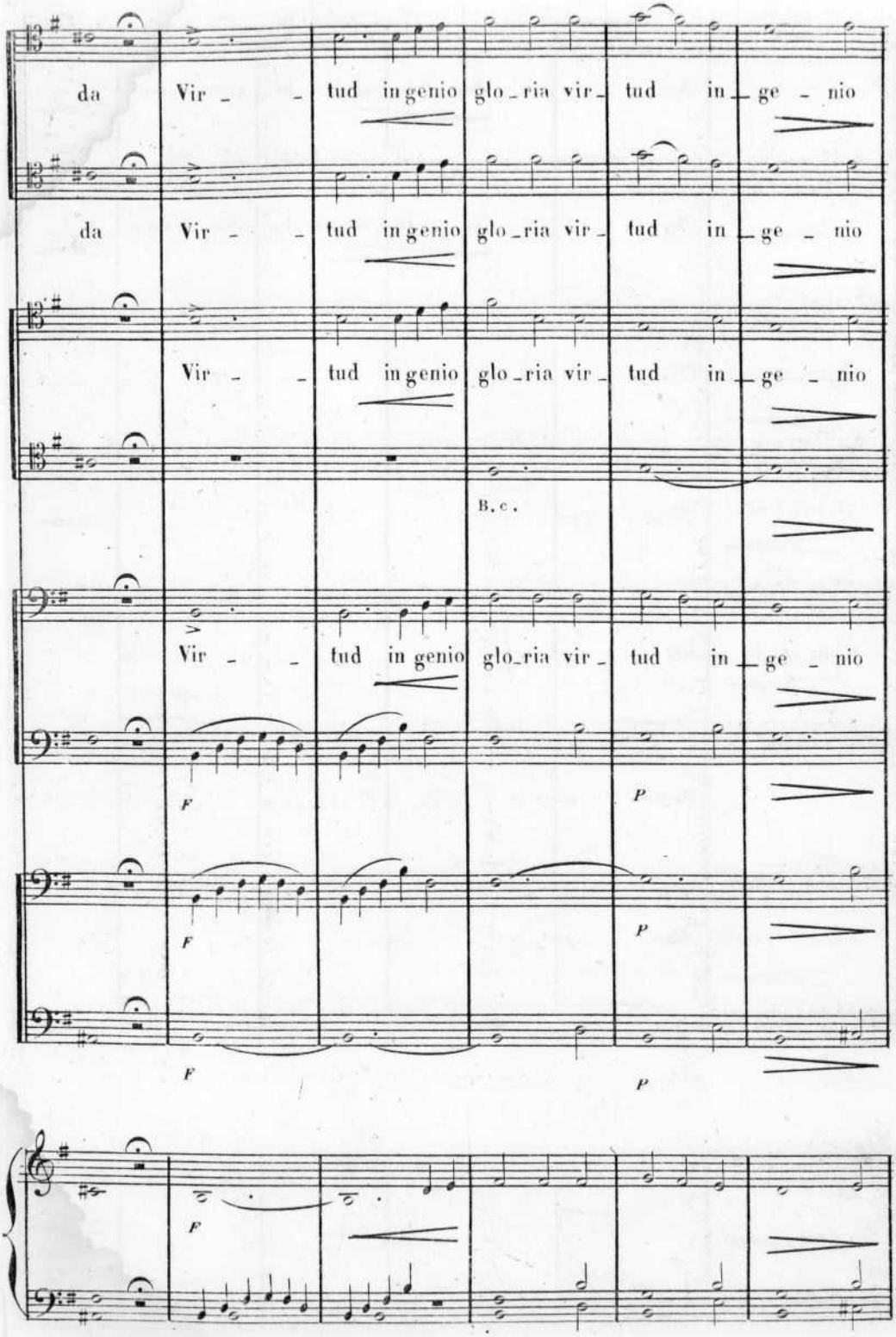
da Vir - - tud in genio glo - ria vir - tud in - ge - nio
da Vir - - tud in genio glo - ria vir - tud in - ge - nio
Vir - - tud in genio glo - ria vir - tud in - ge - nio
B. c.
Vir - - tud in genio glo - ria vir - tud in - ge - nio
F
P
F
P
F
P
F

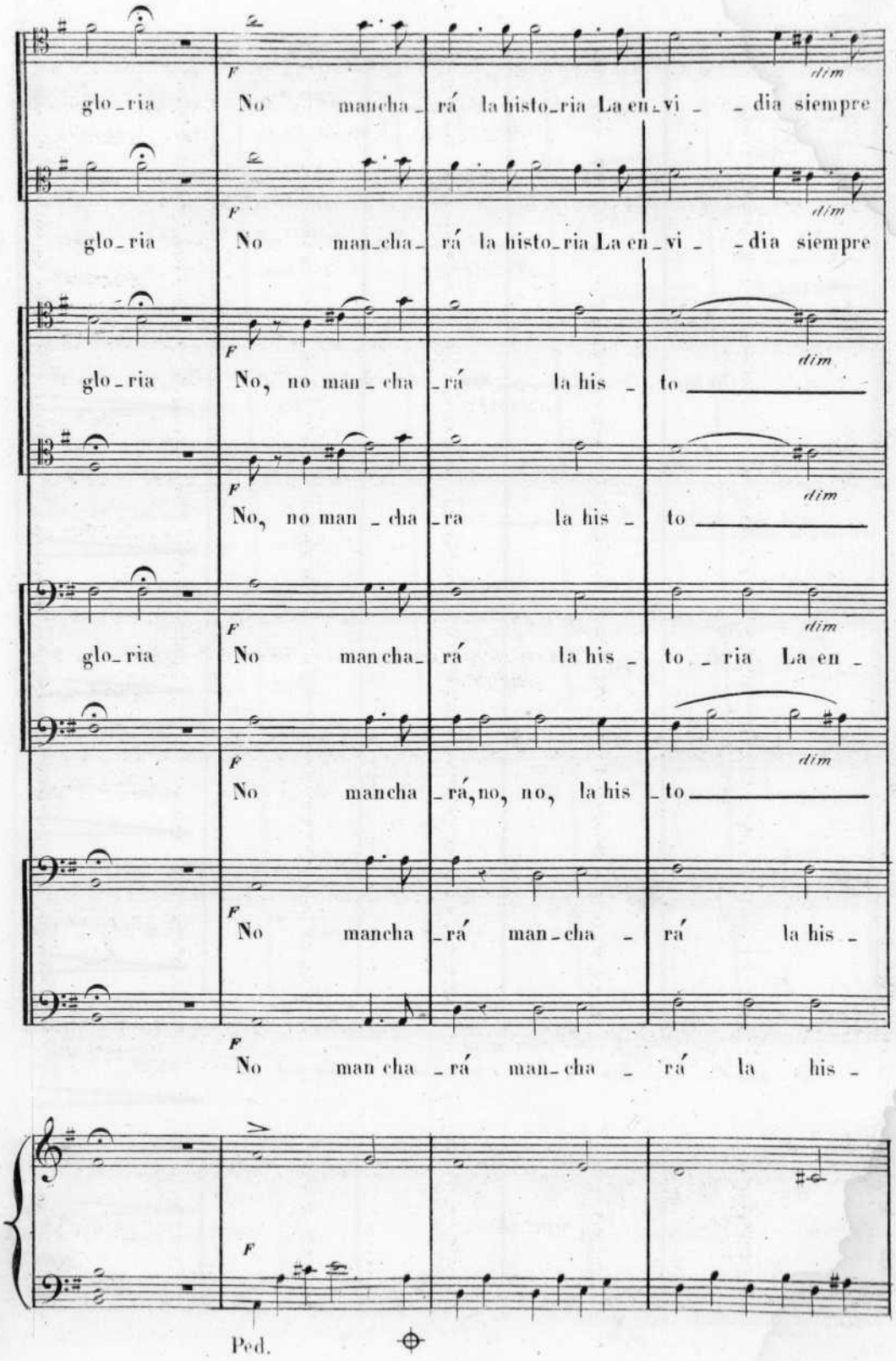
F
dim
glo_ria No mancha_rá la histo_ria La en_vi_ _dia siempre
glo_ria No man_cha_rá la histo_ria La en_vi_ _dia siempre
glo_ria No, no man_cha_rá la his_ to
No, no man_cha_ra la his_ to
glo_ria No mancha_rá la his_ to_ria La en_
No mancha_rá, no, no, la his_to
No mancha_rá man_cha_rá la his_
No man cha_rá man_cha_rá la his_
Ped.

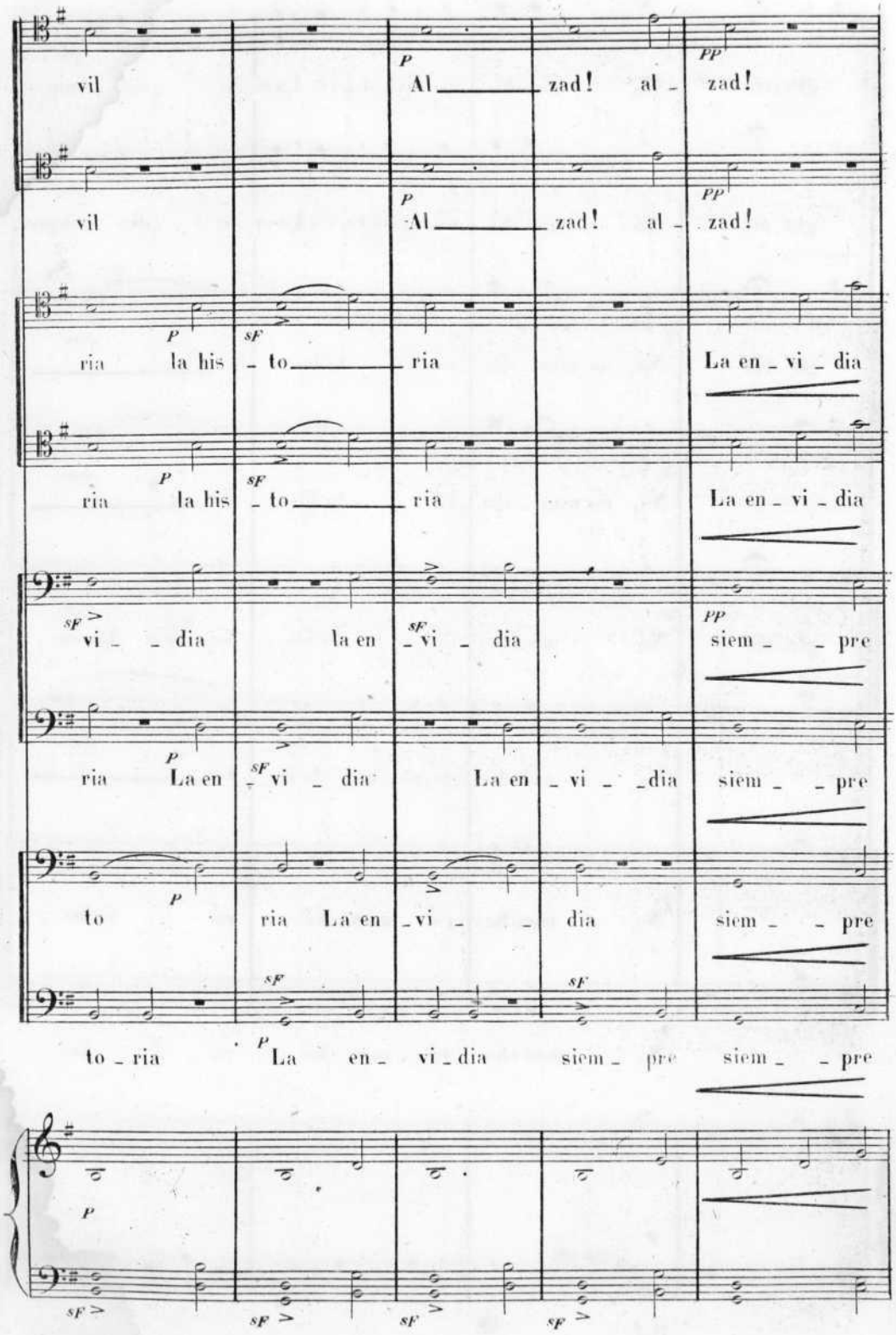
vil
Al zad! al - zad!
vil
Al zad! al - zad!
ria la his - to ria
La en - vi - dia
ria la his - to ria
La en - vi - dia
vi - dia la en - vi - dia
siem - pre
ria La en - vi - dia La en - vi - dia
siem - pre
to ria La en - vi - dia
siem - pre
to - ria La en - vi - dia
siem - pre siem - pre

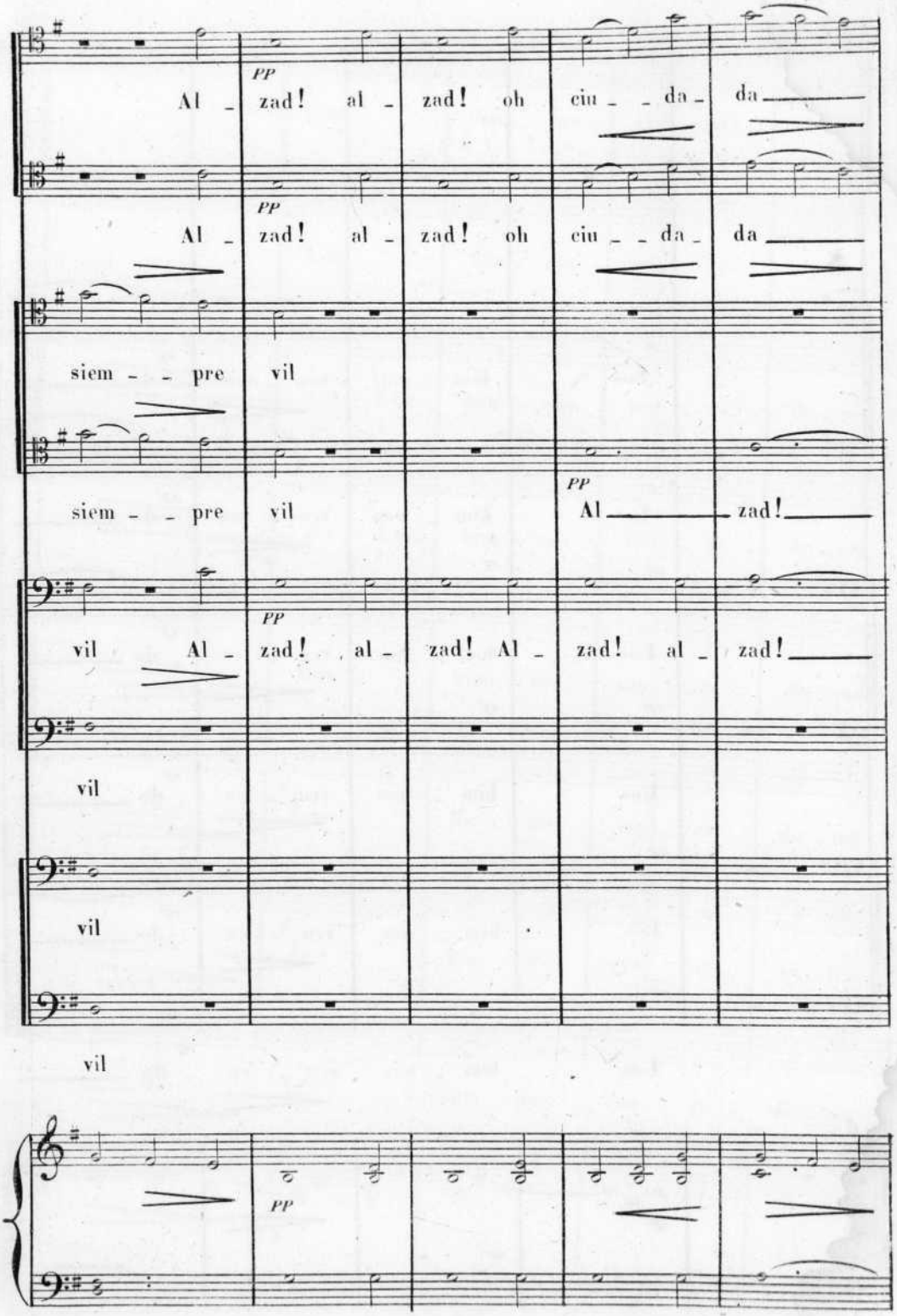
Al - zad! al - zad! oh ciu - - da - da
pp
Al - zad! al - zad! oh ciu - - da - da
siem - - pre vil
siem - - pre vil
pp
Al zad!
vil Al - zad! al - zad! Al - zad! al - zad!
pp
vil
vil
vil
pp

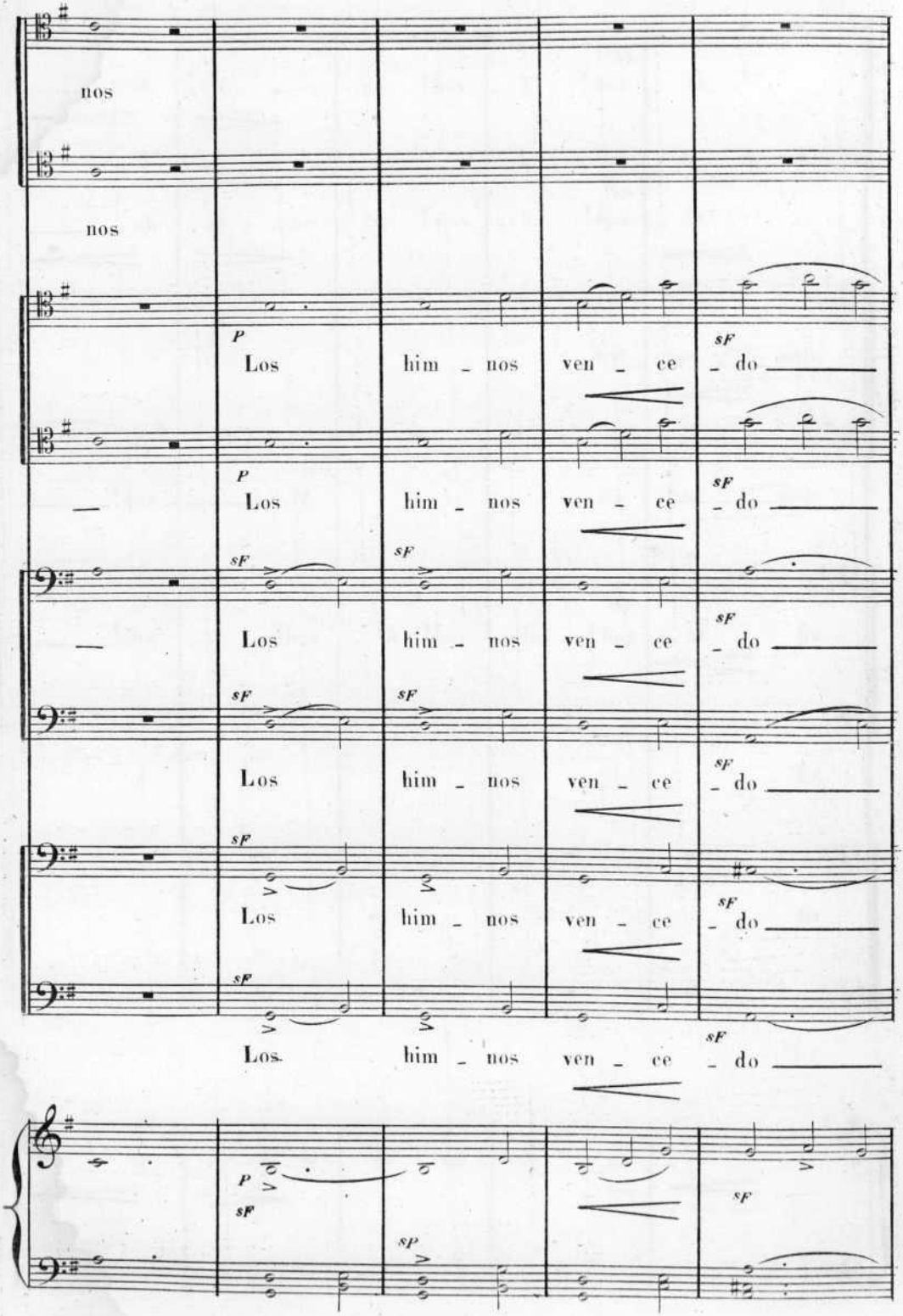
nos
nos
P
Los him - nos ven - ce - do
sF
P
Los him - nos ven - ce - do
sF
sF
sF
Los him - nos ven - ce - do
sF
sF
sF
Los him - nos ven - ce - do
sF
sF
Los him - nos ven - ce - do
sF
sF
Los him - nos ven - ce - do
sF
P
sF
sP
sF

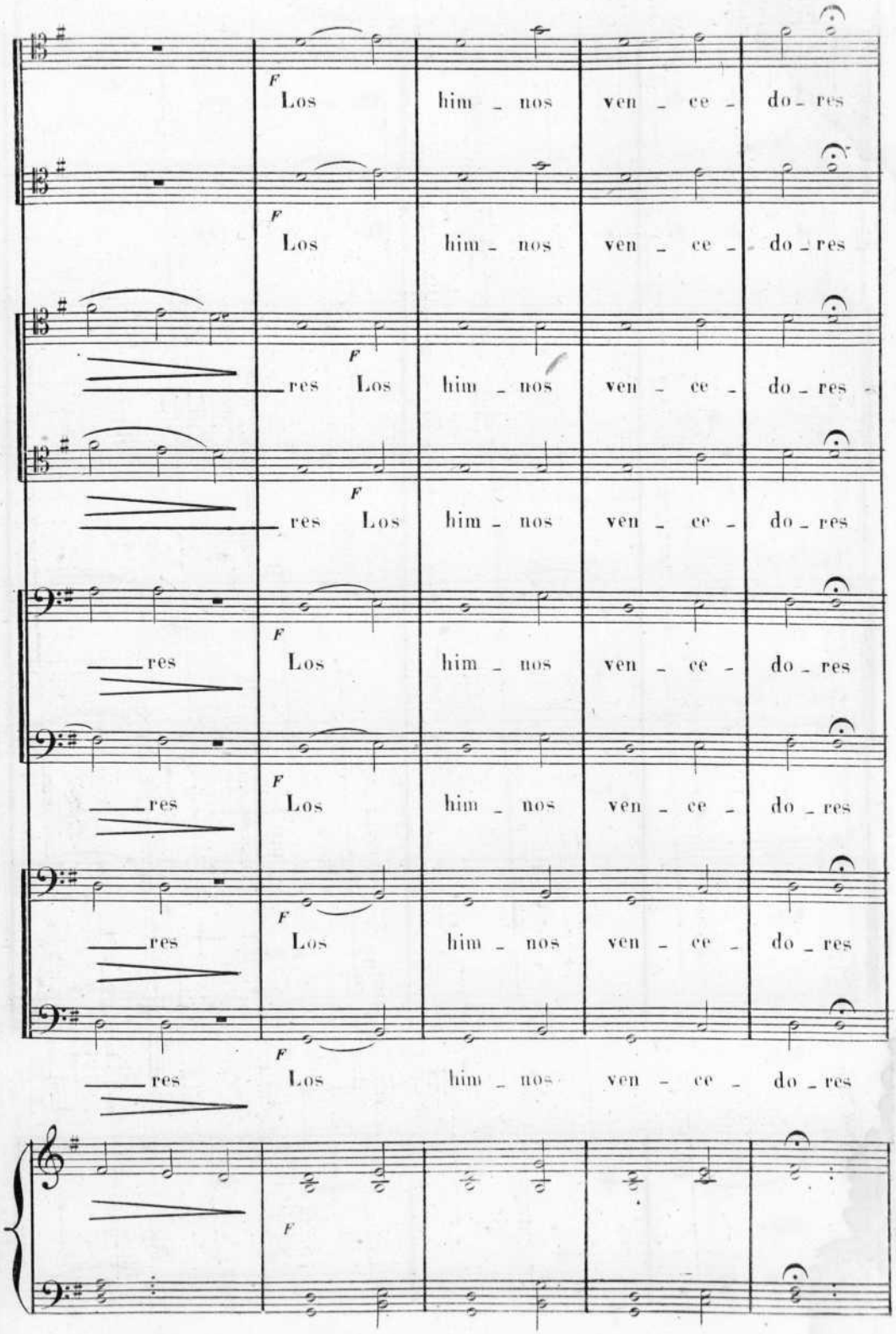
F
Los him _ nos ven _ ce _ do _ res
F
Los him _ nos ven _ ce _ do _ res
res F Los him _ nos ven _ ce _ do _ res
F
res Los him _ nos ven _ ce _ do _ res
F
res Los him _ nos ven _ ce _ do _ res
F
res Los him _ nos ven _ ce _ do _ res
F
res Los him _ nos ven _ ce _ do _ res
F
res Los him _ nos ven _ ce _ do _ res
F

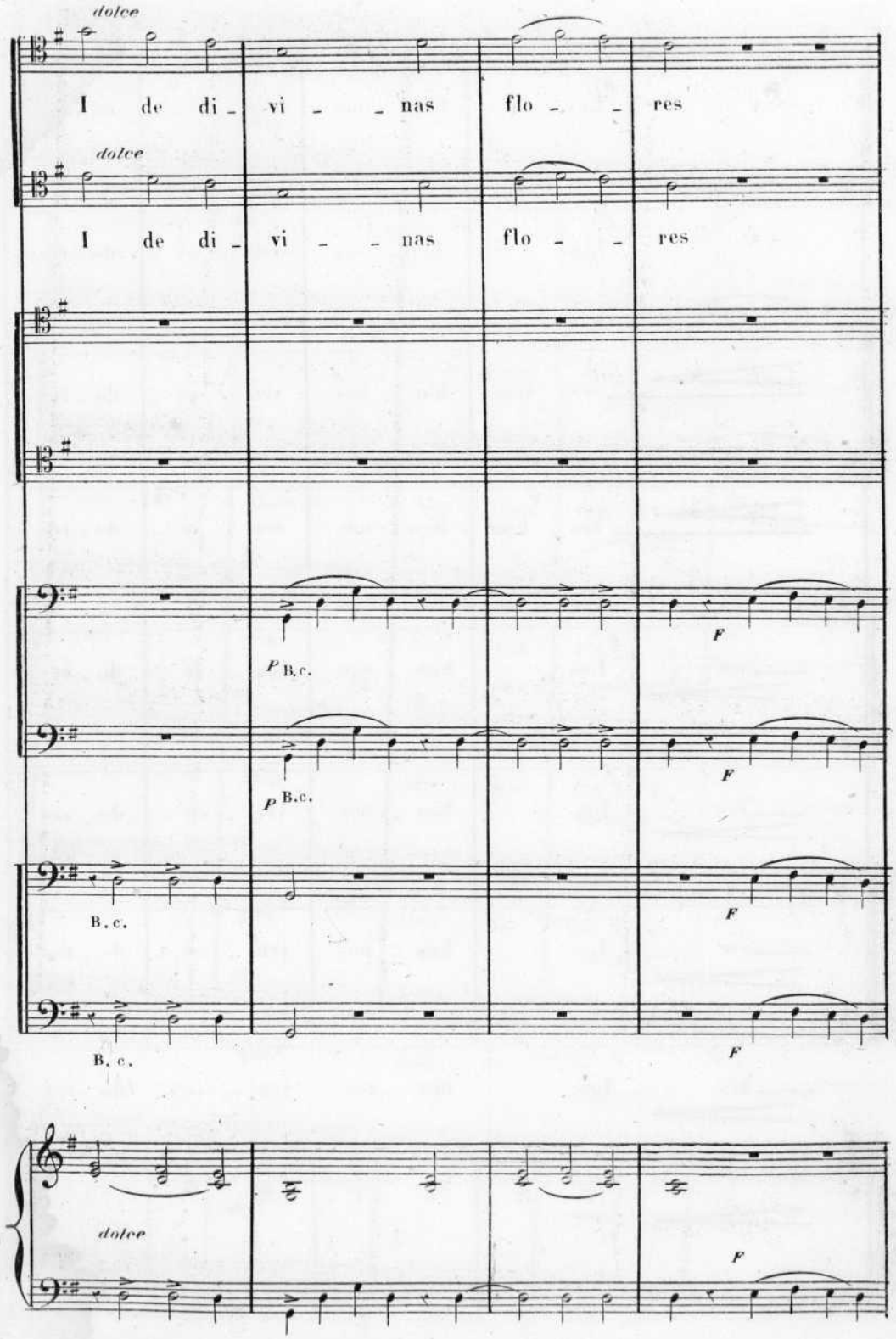
dolce
I de di - vi - - nas flo - - res
dolce
I de di - vi - - nas flo - - res
p B.c.
F
p B.c.
F
B. c.
F
B. c.
F
dolce
F

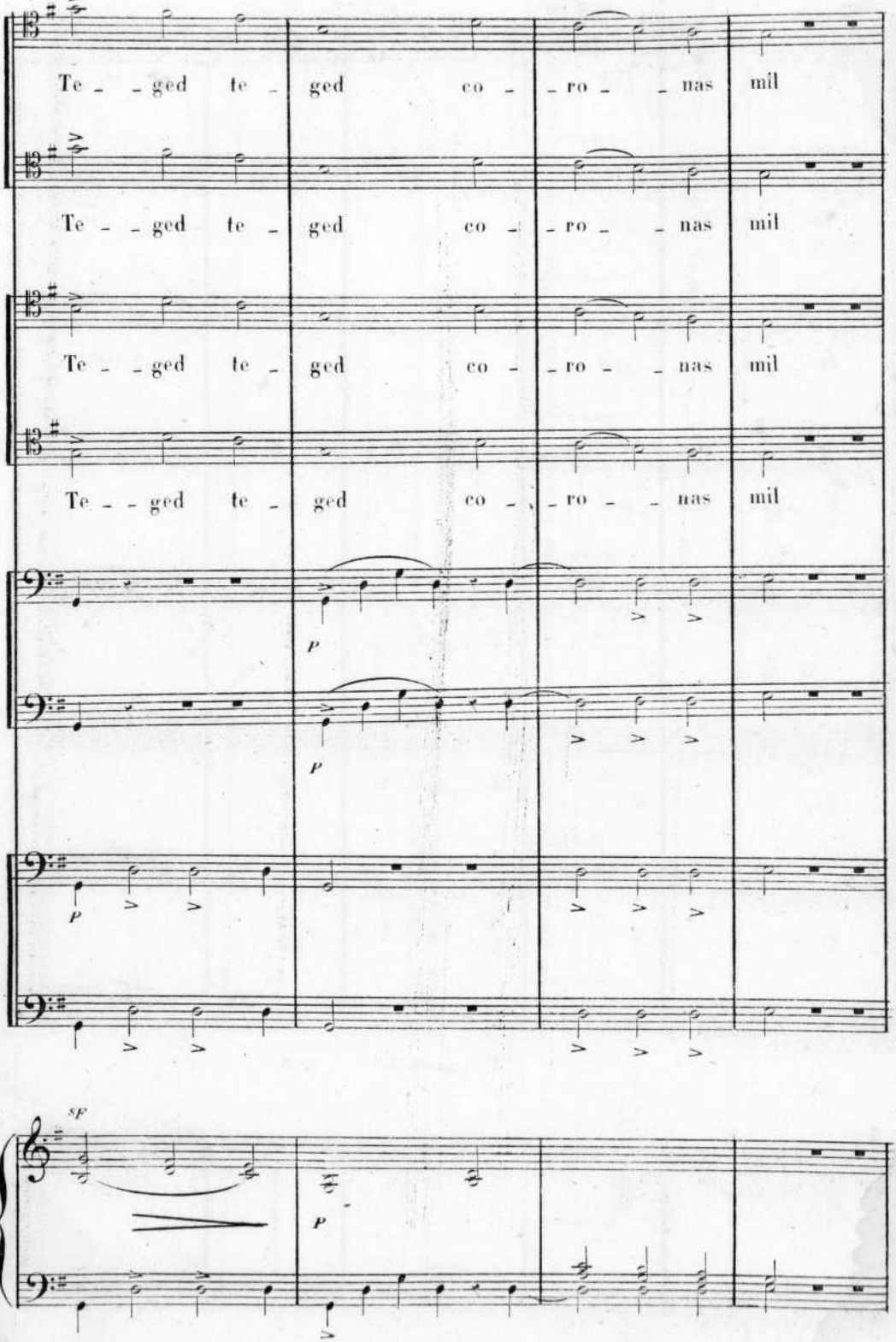
Te - - ged te - ged co - - ro - - nas mil
Te - - ged te - ged co - - ro - - nas mil
Te - - ged te - ged co - - ro - - nas mil
Te - - ged te - ged co - - ro - - nas mil
p
p
p
sf
p

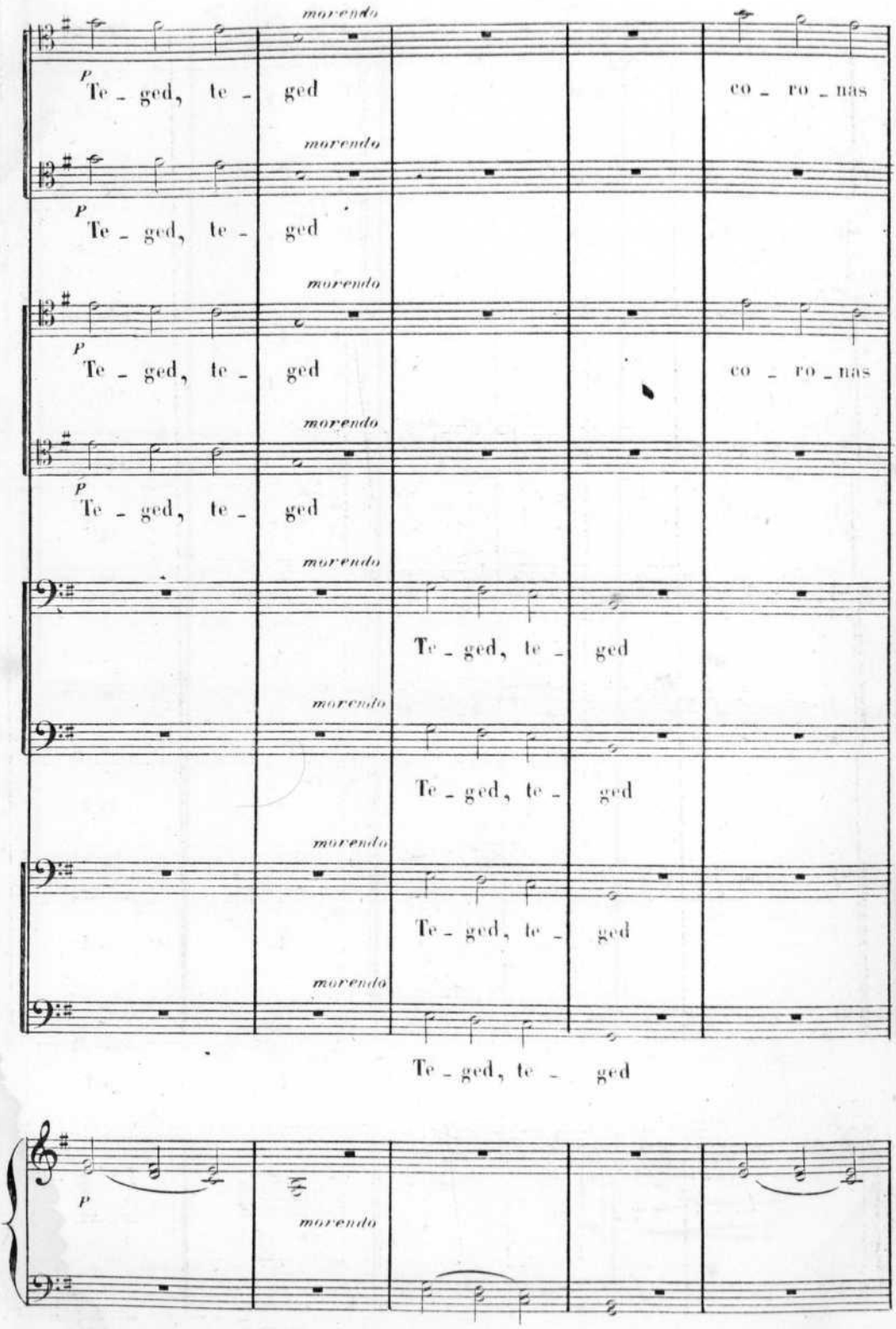
morendo
p
Te - ged, te - ged
co - ro - nas
morendo
p
Te - ged, te - ged
morendo
p
Te - ged, te - ged
co - ro - nas
morendo
p
Te - ged, te - ged
morendo
Te - ged, te - ged
morendo
Te - ged, te - ged
morendo
Te - ged, te - ged
morendo
Te - ged, te - ged
p
morendo

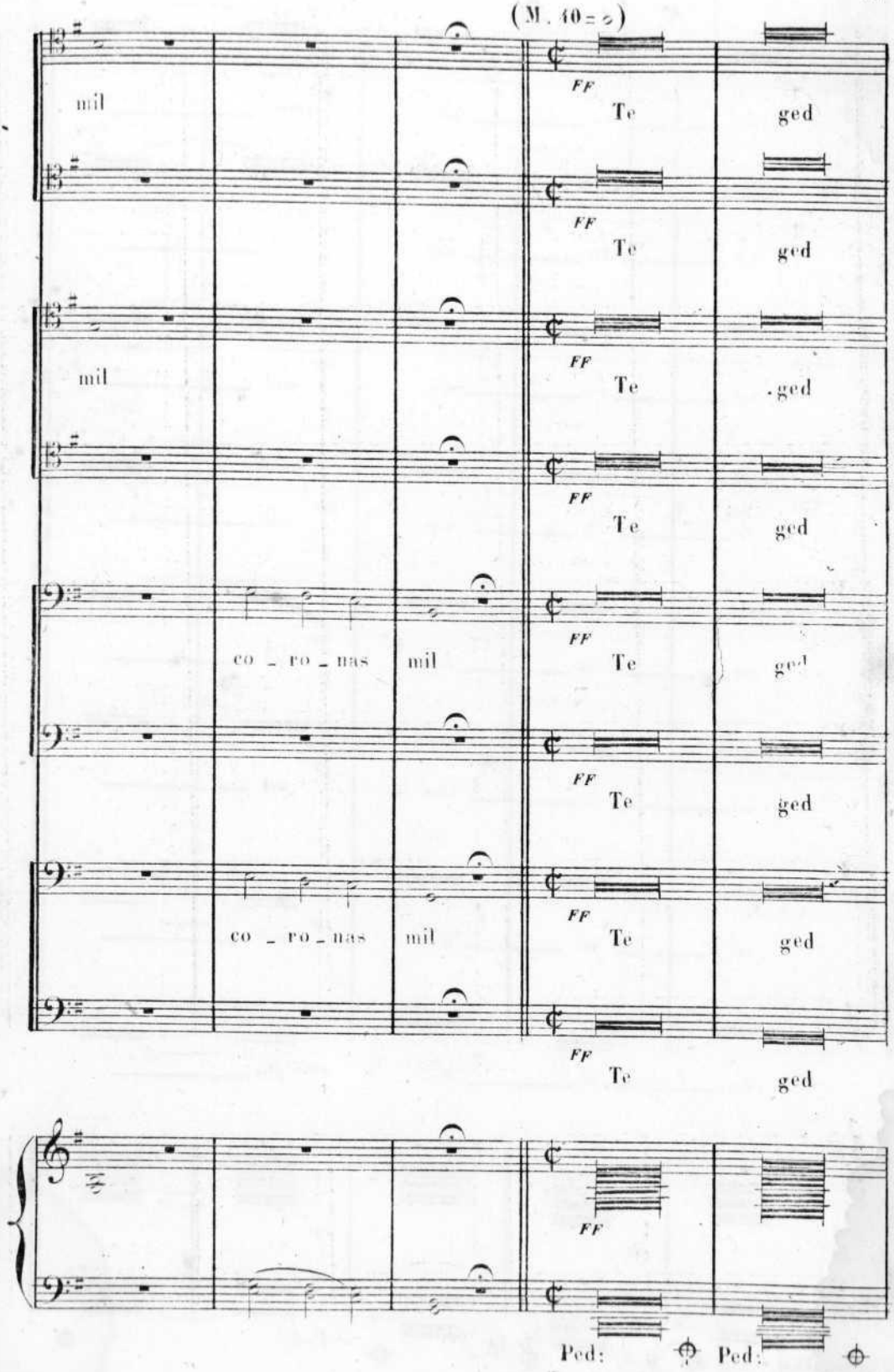
(M. 40 = ♩)
mil
FF
Te
ged
mil
co - ro - nas
mil
co - ro - nas
mil
Ped:
Ped:

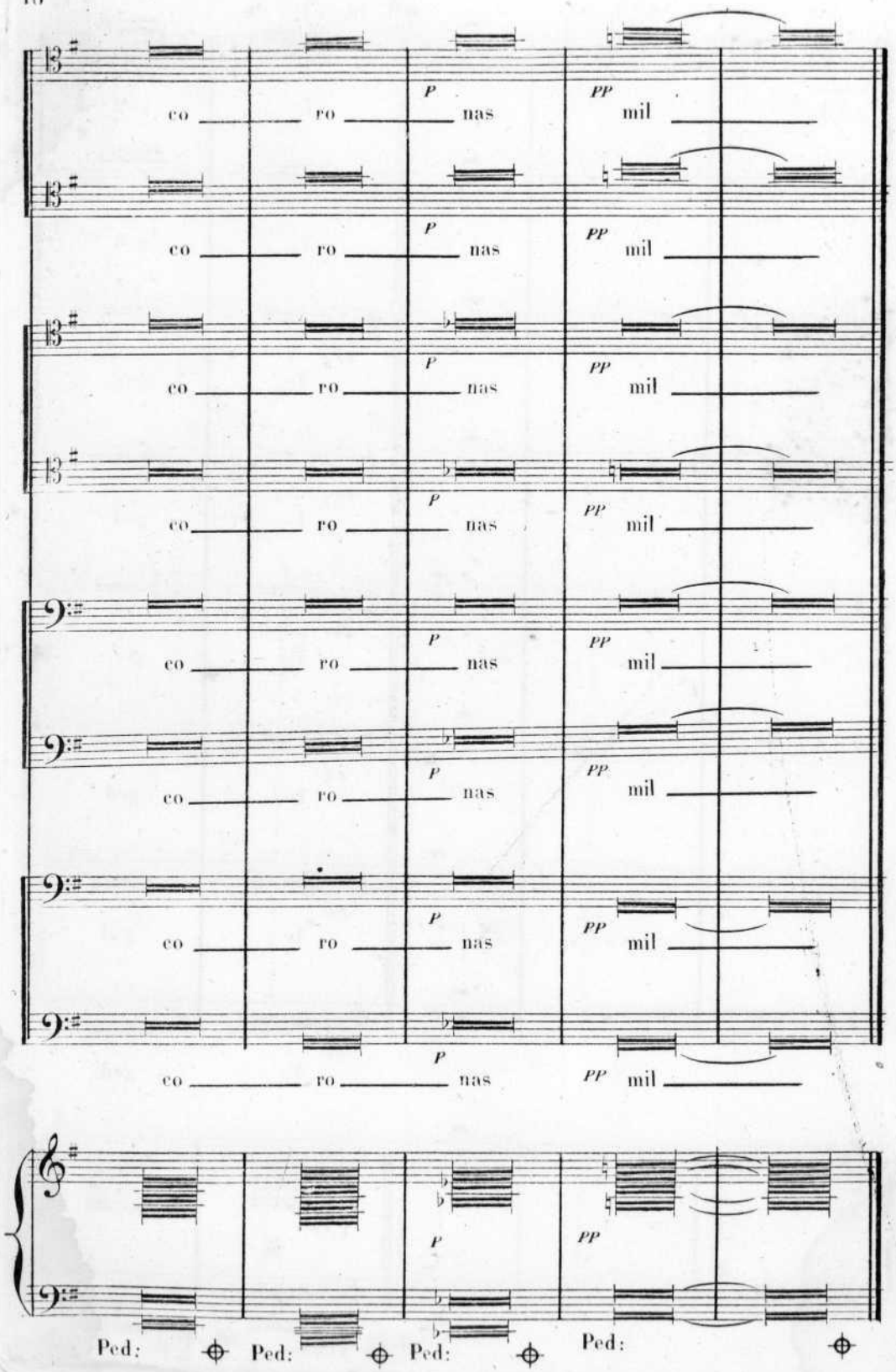
co ro nas mil
p
pp
Ped: