

# PORTFOLLO FOTOGRAFICO DE ESPAÑA



G-F 1587

Cuaderno N.º 40

SALAMANCA

20004

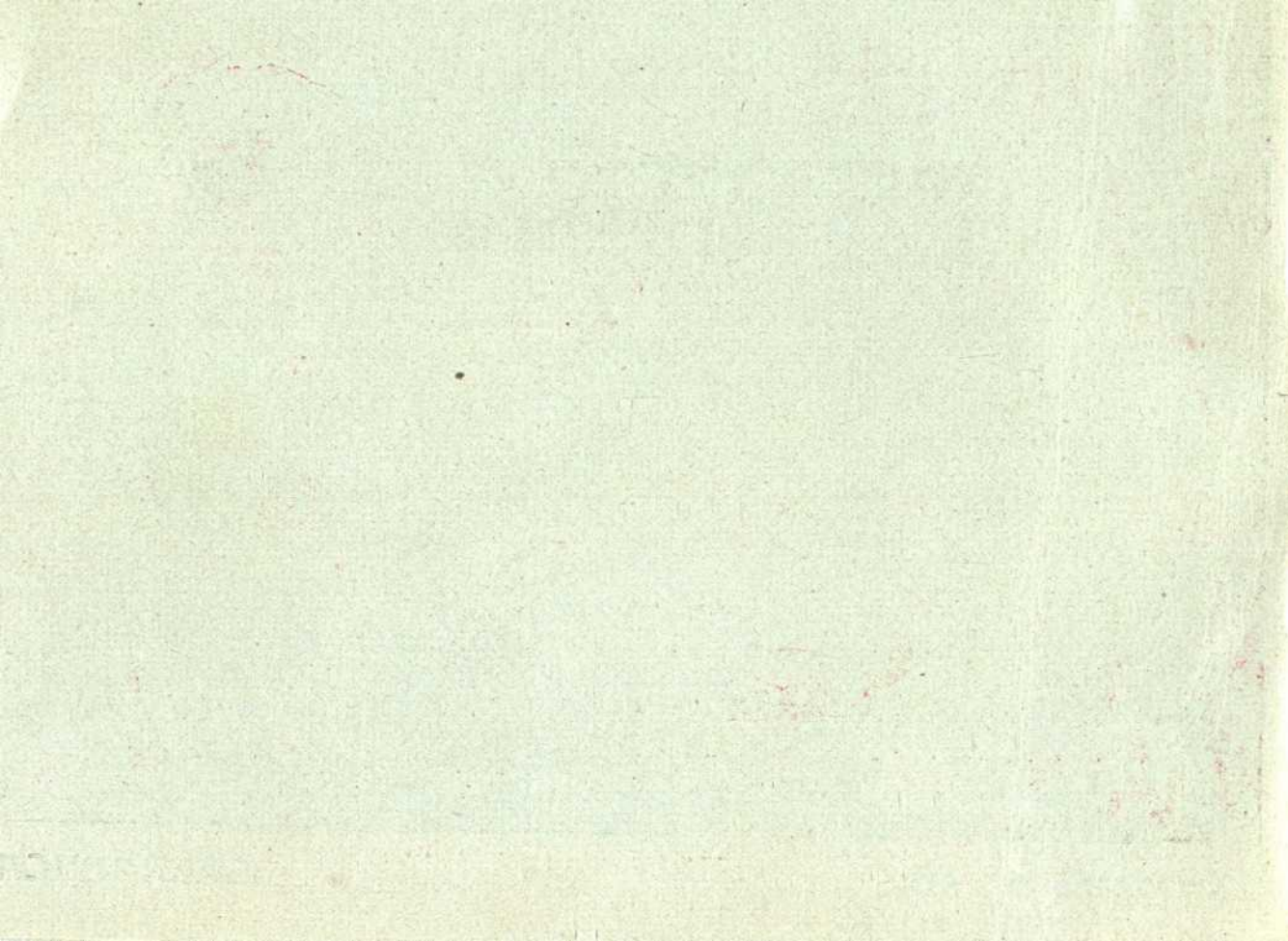



DGCL  
A

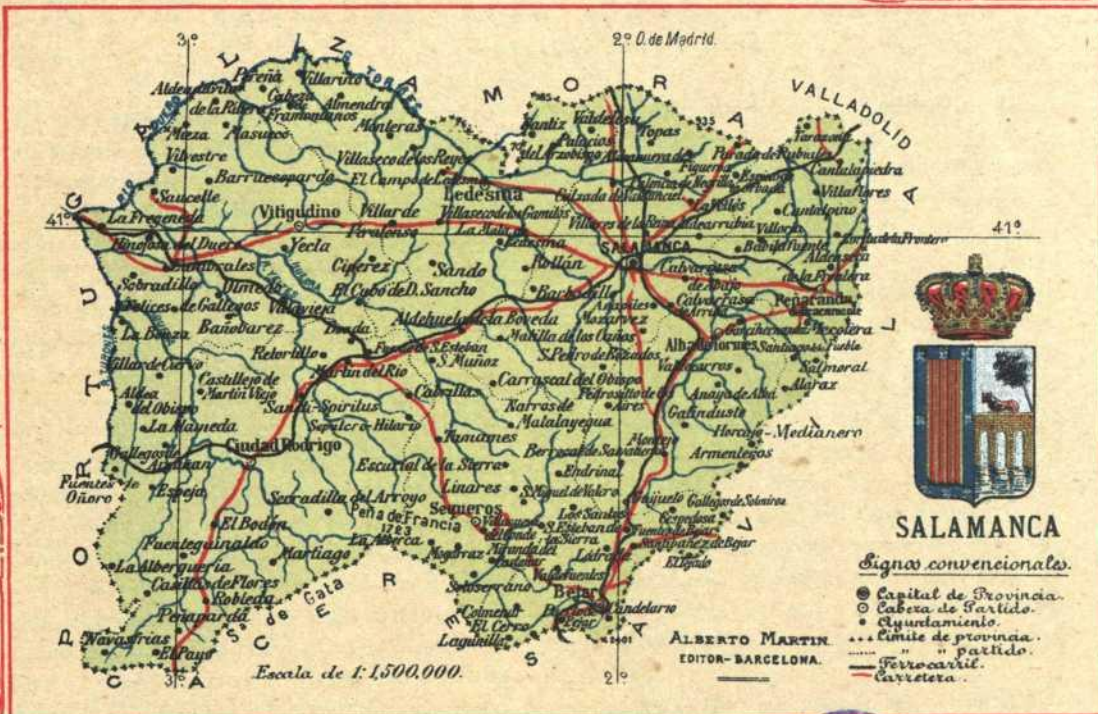

R. 36988

TIT. 37173 C. 1056078





# PROVINCIA DE SALAMANCA

---

Circunscrita en el antiguo reino de León, se halla situada entre los 40° 15' y 41° 20' de latitud Norte y los 1° 25' y 3° 15' longitud Oeste del meridiano de Madrid. Confina por el N. con las provincias de Zamora y Valladolid; tiene al E. la de Avila; al S. la de Cáceres y al O. Portugal. Su extensión superficial es de 12,794 kilómetros cuadrados, con una población de 320,765 habitantes.

Comprende 388 ayuntamientos, distribuidos entre los ocho partidos judiciales de Alba de Tormes, Béjar, Ciudad Rodrigo, Ledesma, Peñaranda de Bracamonte, Salamanca, Sequeros y Vitigudino, que dependen de la Audiencia provincial en la territorial de Valladolid, que, á su vez, es la capital del 7.º cuerpo de Ejército á que corresponde. Diócesis de Salamanca y auxiliar de Ciudad Rodrigo, Coria, Plasencia, Zamora y Avila. Distrito Universitario de la capital, que lo forman las provincias de Avila, Cáceres, Salamanca y Zamora. La parte más montañosa de esta circunscripción se encuen-

tra hacia el Mediodía en los partidos de Béjar, Sequeros y Ciudad Rodrigo, con las sierras de Béjar, Francia y Gata, cuyas altitudes alcanzan 2,401 metros en la primera y 1,723 metros en la segunda, distinguiéndose en las estribaciones occidentales de la tercera, la sierra de Jálama en los confines de Cáceres y Portugal. El resto de la provincia ofrece menos accidentes, especialmente en las bajas riberas del Tormes y demás afluentes de la izquierda del Duero. Este último río cruza por el NO. de nuestra jurisdicción, en cuya cuenca se halla comprendido la mayor parte de su territorio, contando entre sus afluentes el Tormes, Huebra, Yeltes, Agueda, Masueso, Guareña y Trabancos. El Alagón, que recoge las vertientes orientales de la Peña de Francia y valle de las Batuecas, entra en la provincia de Cáceres para desembocar en el Tajo.

Existen criaderos de estaño en los términos de San Pedro de Rozados, Cilleros, el Hondo y Dehesa de Cequeña, aparte de otros yacimien-



tos de plomo, hierro y cobre en distintas localidades, habiendo aparecido oro entre las arenas de algunos de sus ríos como el Tormes, Agueda, Alhándiga y Alagón.

Entre sus aguas minero-medicinales descuellan los conocidos baños de Ledesma y Babilafuente, además de las aguas mineralizadas de Espino, Doctores, San Miguel de Caldillas, Peñaranda de Bracamonte, Alaraz y Tamames.

Es provincia eminentemente agrícola, influyendo en sus producciones la diferencia de altitudes que se observa entre la Sierra y las comarcas ribereñas. En la primera abundan los pastos, constituyendo la recría de ganado un importante elemento de su riqueza, siendo muy solicitadas las lanas debido á la finura de las mismas. En lo demás, se distingue por la cosecha de cereales, especialmente legumbres, algunos viñedos, hortalizas, etc.

En el ramo industrial merecen nombrarse los paños de Béjar, Peñaranda y Candelaria; fábricas de harina, elaboración de alcohol,

vinos y aceites, quesos, curtidos, alfarería, etc.

No ha alcanzado gran desarrollo su comercio, efectuándose en gran parte con Portugal, en cuya frontera tiene aduanas en Alberguería, Aldeadávila, Fregeneda, Barba de Puerco, Aldea del Obispo, Fuentes de Oñoro y Saucelle.

Cruzan la provincia, el ferrocarril de Medina del Campo á Portugal por Cantalapiedra, Pedroso, Gomecillo, Moriscos, Salamanca, Tejares, Doñinos, Barbadillo, Boveda y Fuente San Esteban, en donde se bifurca hacia el NE. por Boada, Villares de Yelta, Villavieja, Bogajo, Olmedo, Lumbrales, Hinojosa y Fregeneda; y por el NO. por Martín del Río, Sancti Espiritus, Ciudad Rodrigo, Espejo, Fuentes de Oñoro á Villar Formoso. El de Salamanca á Peñaranda que ha de continuar hasta Avila; y el transversal penetrando por el partido de Béjar, tocando en la capital, se dirige á Zamora. Carreteras á Avila, Cáceres, Zamora, etc., poniendo en comunicación las principales poblaciones de la provincia.

---

## SALAMANCA

---

Ciudad de 25,690 habitantes, capital de la provincia y diócesis de su nombre, situada á la derecha del río Tormes sobre tres colinas, destacándose las grandes moles de la Catedral, iglesia de la Compañía y cúpula de San Esteban.

Tiene estación de ferrocarril en la línea de Medina del Campo á la frontera portuguesa, y en el de Béjar á Zamora y ramal á Peñaranda. Universidad de antigua fundación y universal renombre, habiendo figurado entre los más importantes centros docentes de Europa; Instituto general y Técnico, Seminario Conciliar, Escuela superior de Maestros, Sociedad Económica, Biblioteca y Museo Provincial, Audiencia dependiente de la Territorial de Valladolid, diversos establecimientos de Beneficencia y recreativos, etc.

Por sus monumentos ocupa lugar preeminente entre las capitales de España, produciendo excelente efecto el grandioso puente de 27 arcos sobre el expresado río, desde el cual se divisa la hermosa silueta de su catedral, dominada por enorme torre edificada sobre antiguo basamento cuadrado.

Su espaciosa plaza Mayor, calle de la Rua, viejos callejones ostentando suntuosos palacios como los de Monterey, casa de la Concordia, de las Muertas, Cuatro Torres, de los Abarcas, María la Brava y de Carcigrande, las Conchas, torre del Clavero, casa de las Salinas, ocupada por la Diputación; sus antiguos colegios que tanta fama le dieron en pasados tiempos, sus artísticos templos como los de San Martín, San Esteban y tantas otras páginas del mejor gusto artístico, desde el sencillo estilo románico hasta el complicado plateresco, revisten á nuestra ciudad de un carácter tan peculiar como atractivo y que con dificultad se encontrará en otras poblaciones de mayor importancia.

De antiguo abolengo histórico, fué conocida con el nombre de Elmántica en la región de los vetones según Ptolomeo, siendo incluida en la Lusitania por los romanos. En el siglo VI figura ya como sede episcopal, que fué abandonada con la invasión agarena. En tiempo de Alfonso VI fué definitivamente reconquistada, acreciendo especialmente su im-



portancia desde la fundación de la Universidad en el reinado de Alfonso IX. Fué visitada por Carlos V en 1534 y en ella tuvo lugar el matrimonio de Felipe II con María de Portugal en 1543.

Su escudo, dividido en dos cuarteles, ostenta en el de la izquierda un puente, un toro y un árbol en campo de plata; y en el de la derecha cuatro barras rojas en campo de oro y orla con ocho cruces.







Por suscripción popular, fué erigida la estatua del ilustre Obispo de Salamanca, ante el viejo Colegio de San Bartolomé, hoy Gobierno Civil.

T. 1259469





Es de gusto clásico, y fué construido á cargo de las Ordenes Militares.

T. 1259503





La iglesia, bajo la advocación de San Esteban, fué construída en los siglos XVI y XVII, ofreciendo su fachada un notable ejemplar del gótico Renacimiento.

T. 1259504



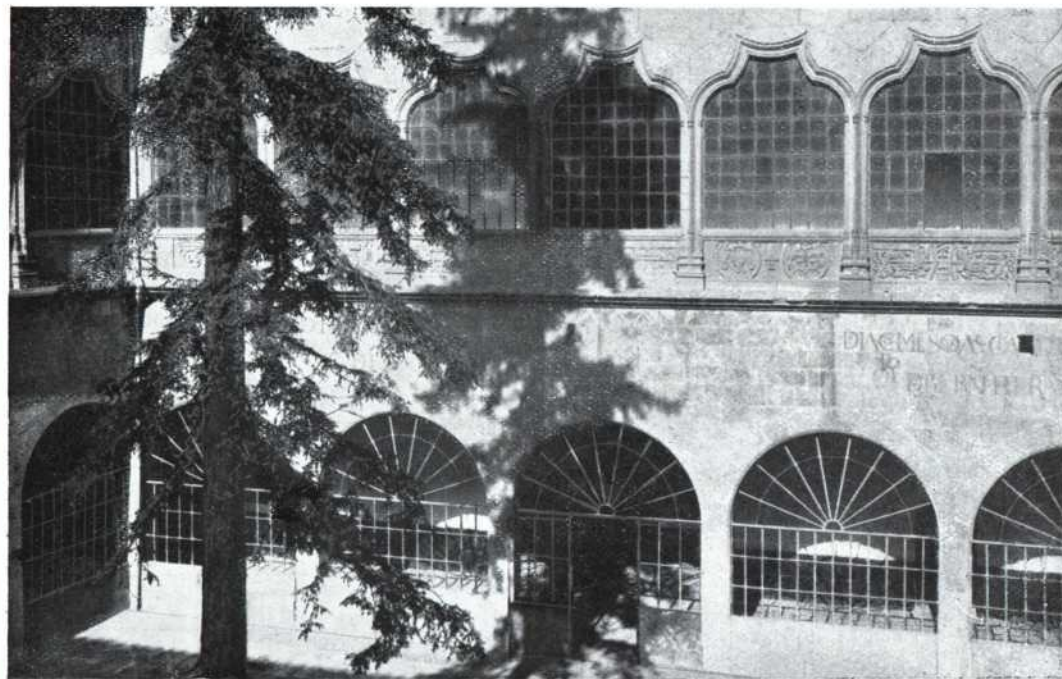

Centro docente de gran reputación durante la Edad Media y parte de la Moderna, compitiendo con los primeros establecimientos científicos extranjeros de aquella época.

T. 1259505



Es de gusto clásico, aunque desprovisto de mérito artístico, habiendo sido modernamente construido.



T. 1259506



Ocupa el clásico edificio en donde se hallaba instalado el Colegio viejo de San Bartolomé.

T. 1259508





Erigido por suscripción nacional este monumento, fué emplazado ante la fachada principal de la Universidad.



T. 1259510



Antiguo convento de religiosas, cuya construcción gótica ha sufrido posteriores y mal entendidas reformas.



T. 1259512

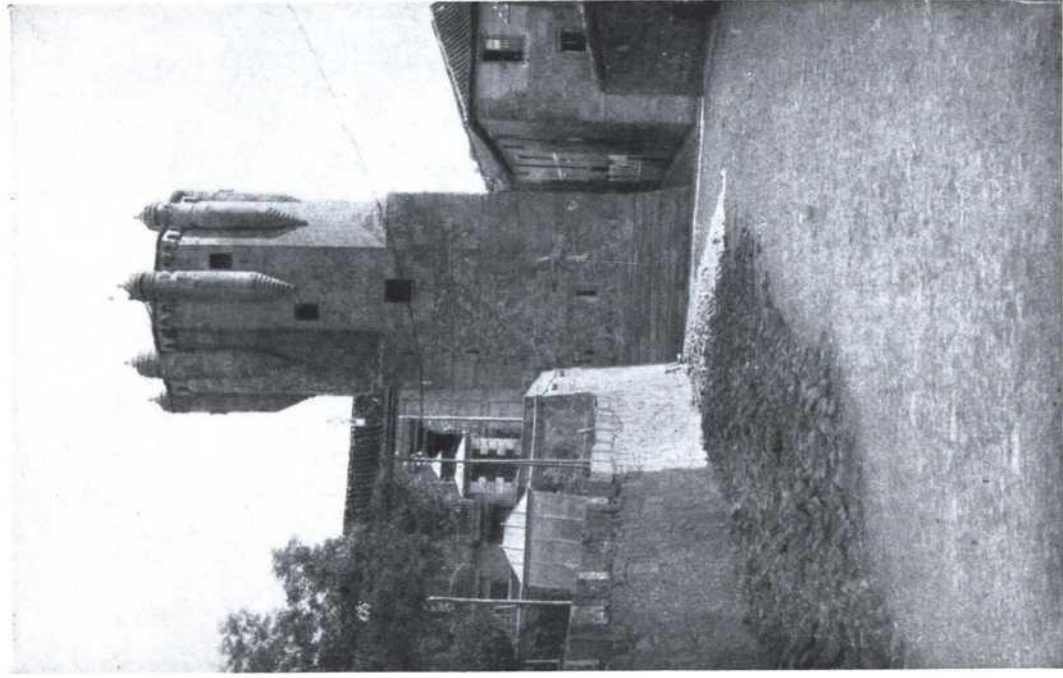

T. 1259513

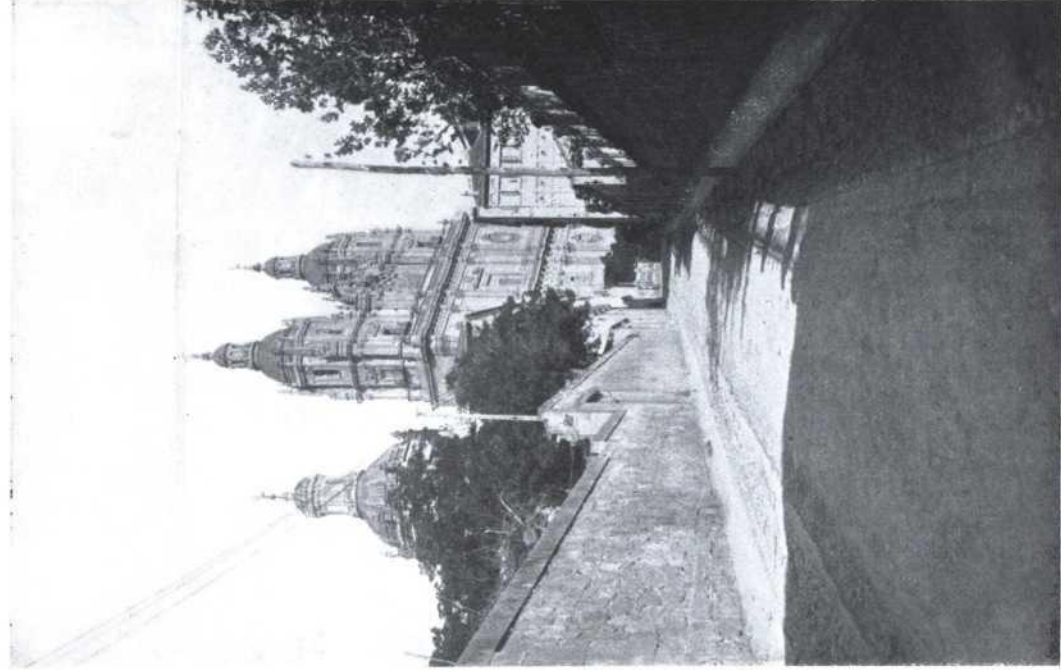



T. 1259515

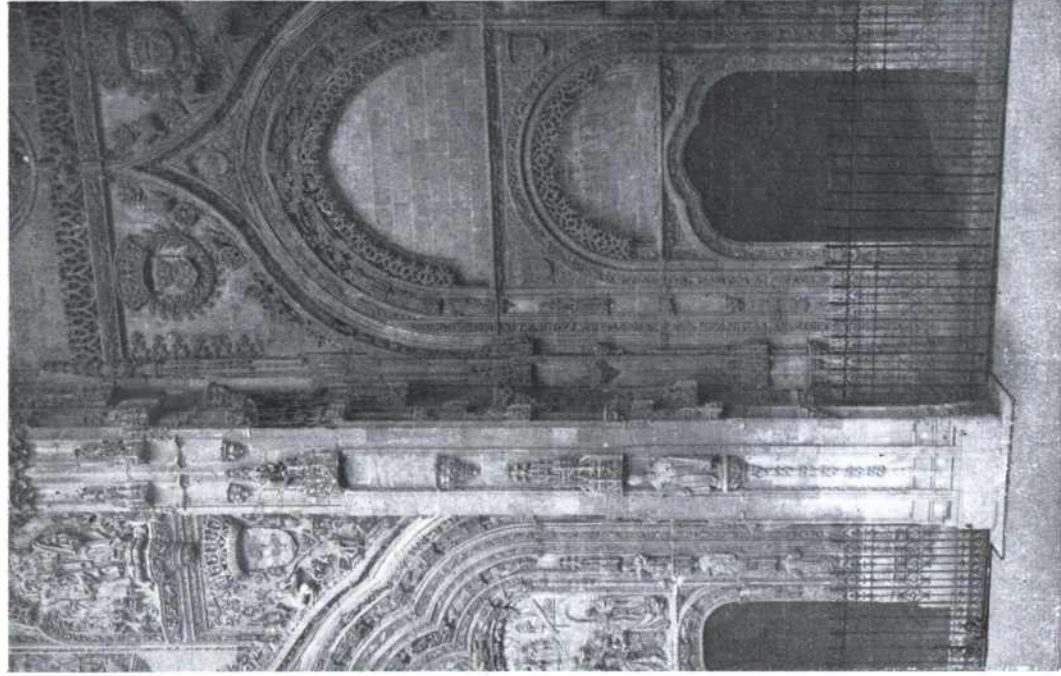

T. 1259529

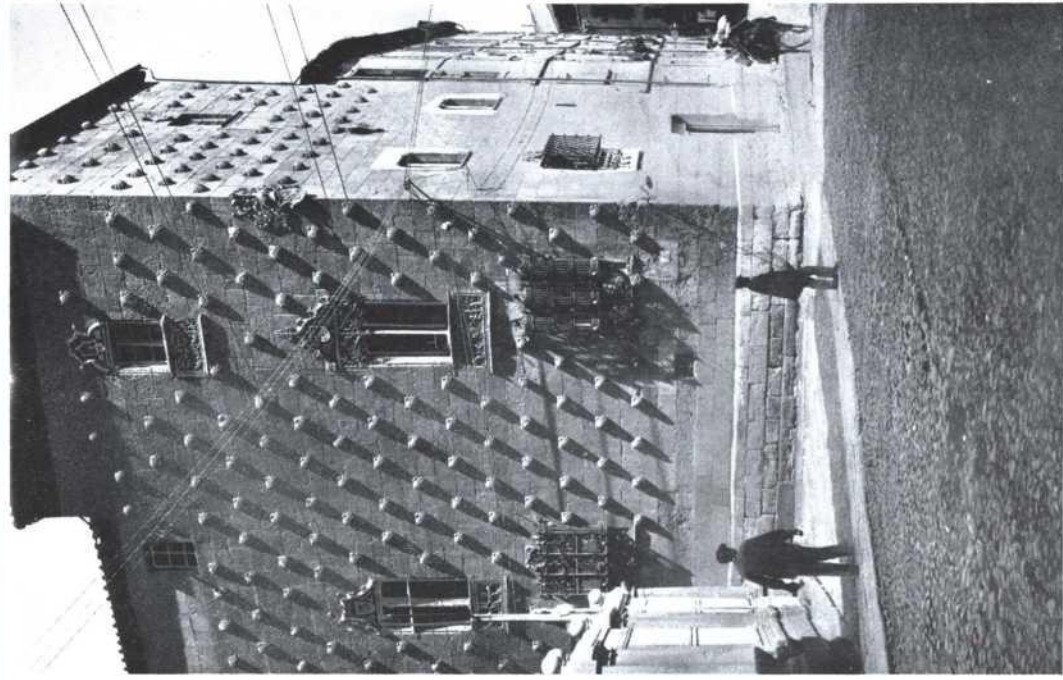



T. 1259516

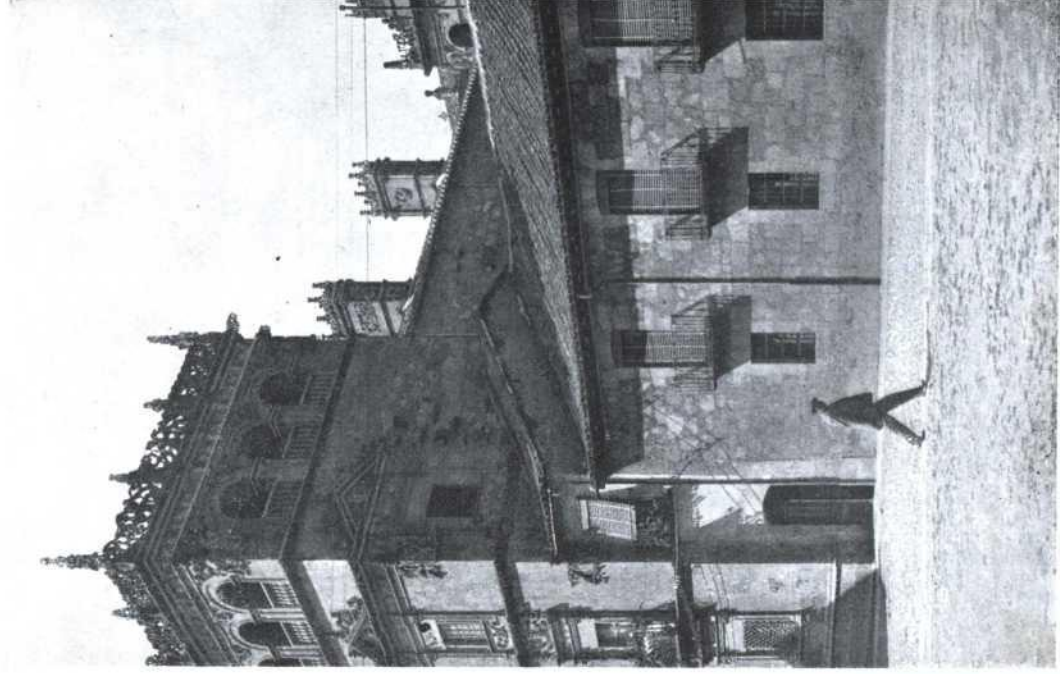

Notable ejemplar del Renacimiento, construido en el siglo XVI.

T. 1259519

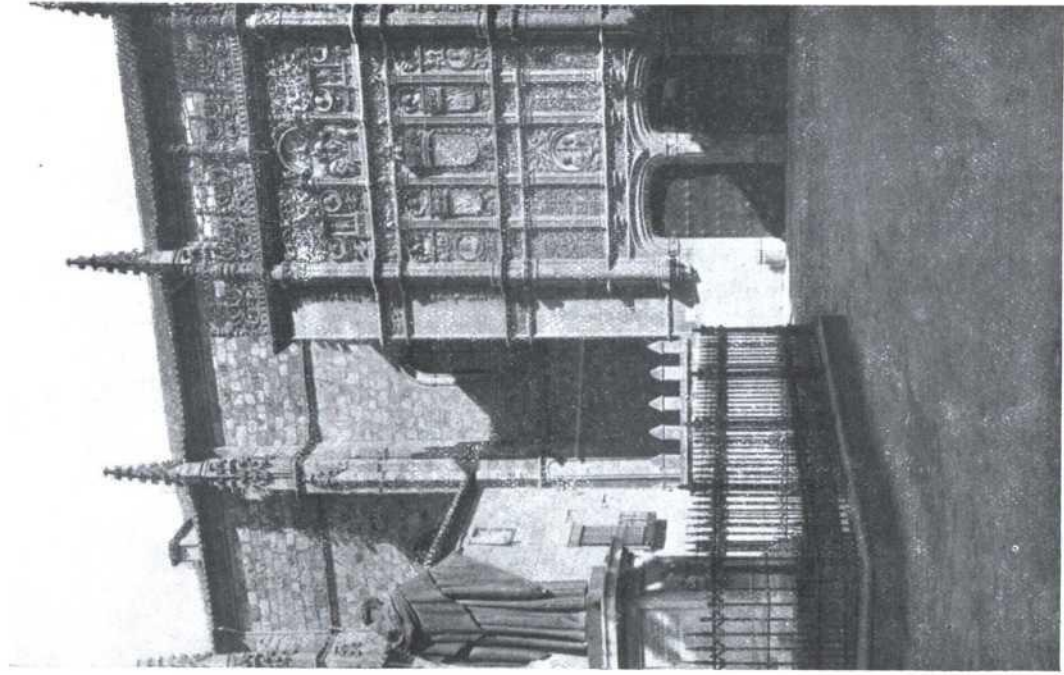



T. 1259530

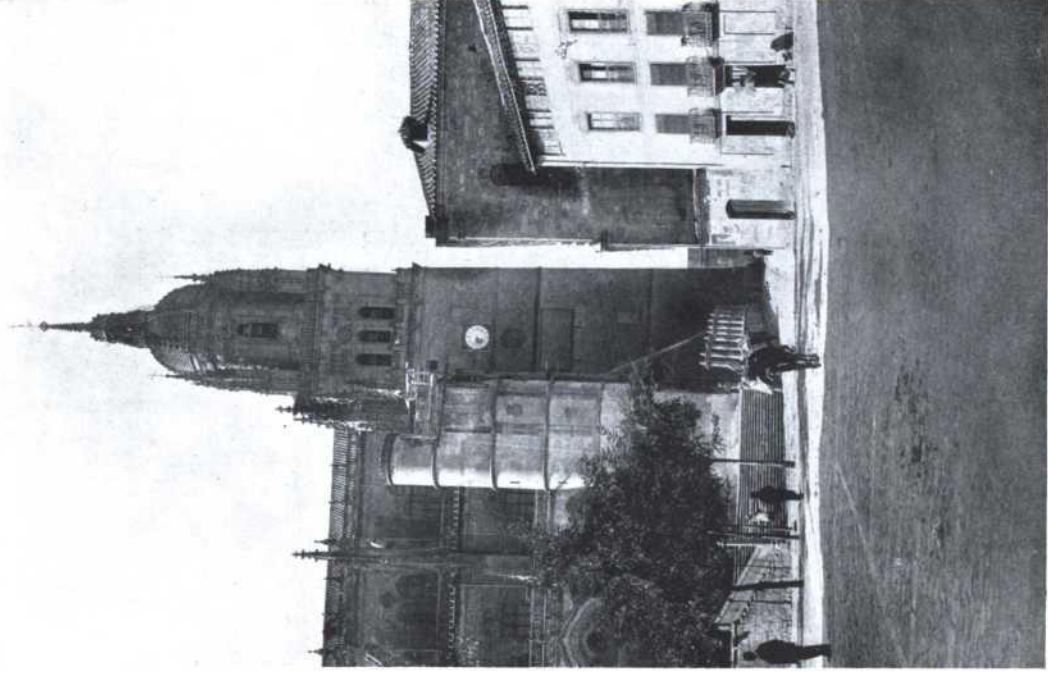

T.1259531

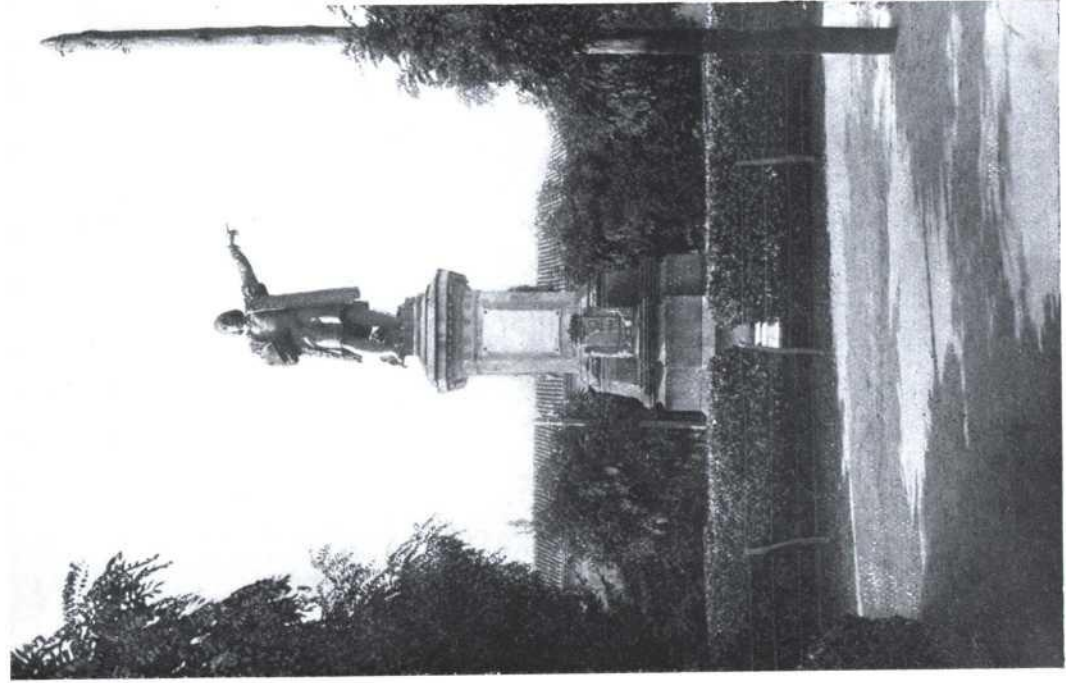

En el homenaje universalmente tributado al insigne marino, no podía faltar nuestra Ciudad, en donde hizo públicos los planes que inmortalizaron su nombre.

T. 1259532



# Municipios de la provincia de Salamanca

## PARTIDO DE ALBA DE TORMES

|                                       |       |
|---------------------------------------|-------|
| Alba de Tormes. . . . .               | 3.321 |
| Aldeaseca de Alba . . . . .           | 333   |
| Aldeavieja . . . . .                  | 486   |
| Anaya de Alba . . . . .               | 772   |
| Armenteros . . . . .                  | 1.417 |
| Beleña . . . . .                      | 682   |
| Berrocal de Salvatierra . . . . .     | 730   |
| Cabezuela de Salvatierra . . . . .    | 269   |
| Campillo de Salvatierra . . . . .     | 691   |
| Casafranca . . . . .                  | 393   |
| Coca de Alba. . . . .                 | 236   |
| Chagarcía Medianero . . . . .         | 391   |
| Ejeme . . . . .                       | 288   |
| Encinas de abajo . . . . .            | 469   |
| Encinas de arriba . . . . .           | 268   |
| Fresno-Alhándiga . . . . .            | 387   |
| Fuenterroble de Salvatierra . . . . . | 762   |
| Gajates . . . . .                     | 665   |
| Gaianduste . . . . .                  | 1.358 |
| Galisancho . . . . .                  | 326   |
| Garcihernández . . . . .              | 779   |
| Guijuelo . . . . .                    | 1.457 |
| Horcajo-Medianero . . . . .           | 1.079 |
| Larrodrigo . . . . .                  | 614   |
| Machacón. . . . .                     | 433   |
| Martinamor . . . . .                  | 283   |
| Maya (La) . . . . .                   | 415   |

|                                       |     |
|---------------------------------------|-----|
| Montejo . . . . .                     | 712 |
| Monterrubio de la Sierra . . . . .    | 558 |
| Moriile . . . . .                     | 603 |
| Navales . . . . .                     | 408 |
| Navarredonda de Salvatierra . . . . . | 250 |
| Palacios de Salvatierra . . . . .     | 351 |
| Pedraza de Alba. . . . .              | 413 |
| Pedrosillo de Alba . . . . .          | 450 |
| Pedrosillo de los Aires . . . . .     | 980 |
| Pelayos . . . . .                     | 475 |
| Peñarandilla . . . . .                | 408 |
| Pizarral . . . . .                    | 357 |
| Pocilgas . . . . .                    | 270 |
| Salvatierra de Tormes. . . . .        | 696 |
| Siete Iglesias. . . . .               | 236 |
| Tala (La) . . . . .                   | 620 |
| Terradillos . . . . .                 | 452 |
| Valdecarros . . . . .                 | 811 |
| Valdemierque . . . . .                | 230 |
| Villagonzalo . . . . .                | 348 |

## PARTIDO DE BÉJAR

|                                |       |
|--------------------------------|-------|
| Aldeacipreste. . . . .         | 563   |
| Béjar . . . . .                | 9.488 |
| Bercimuelle . . . . .          | 694   |
| Cabeza de Béjar (La) . . . . . | 722   |
| Calzada de Béjar (La). . . . . | 775   |
| Candelario . . . . .           | 2.324 |

|                                |       |
|--------------------------------|-------|
| Cantagallo . . . . .           | 708   |
| Cerro (El) . . . . .           | 1.115 |
| Cespедosa . . . . .            | 1.629 |
| Colmenar . . . . .             | 747   |
| Cristóbal . . . . .            | 842   |
| Fresnedoso . . . . .           | 348   |
| Fuentes de Béjar . . . . .     | 979   |
| Gallegos de Solmirón. . . . .  | 1.068 |
| Guijo de Avila . . . . .       | 670   |
| Horcajo de Montemayor. . . . . | 485   |
| Hoya (La) . . . . .            | 314   |
| Lagunilla. . . . .             | 1.663 |
| Ledrada . . . . .              | 893   |
| Montemayor. . . . .            | 810   |
| Navacarros . . . . .           | 467   |
| Nava de Béjar . . . . .        | 638   |
| Navalmoral . . . . .           | 325   |
| Navamorales . . . . .          | 735   |
| Palomares . . . . .            | 305   |
| Peñacaballera . . . . .        | 468   |
| Peromingo . . . . .            | 564   |
| Puebla de San Medel . . . . .  | 266   |
| Puente del Congosto . . . . .  | 759   |
| Puerto de Béjar. . . . .       | 1.182 |
| Sanchotello . . . . .          | 798   |
| Santibáñez de Béjar . . . . .  | 1.689 |
| Sorihuela. . . . .             | 832   |
| Tejado (El) . . . . .          | 1.123 |
| Valdefuentes. . . . .          | 998   |
| Valdehijaderos . . . . .       | 342   |

|                           |     |
|---------------------------|-----|
| Valdelacasa . . . . .     | 943 |
| Valdelageve . . . . .     | 220 |
| Valverde de Valdelacasa . | 284 |
| Vallejera . . . . .       | 385 |

PARTIDO DE CIUDAD RODRIGO

|  |       |
|--|-------|
| Abusejo . . . . .                        | 619   |
| Agallas . . . . .                        | 744   |
| Alhameda (La) . . . . .                  | 952   |
| Alhamedilla (La) . . . . .               | 741   |
| Alba de Yeltes . . . . .                 | 498   |
| Albergueria de Argañán<br>(La) . . . . . | 958   |
| Aldea del Obispo . . . . .               | 1,052 |
| Aldehuela de Yeltes . . . . .            | 730   |
| Atalaya (La) . . . . .                   | 387   |
| Barba de Puerco . . . . .                | 770   |
| Barquilla . . . . .                      | 467   |
| Boada . . . . .                          | 929   |
| Boadilla . . . . .                       | 559   |
| Bodón (El) . . . . .                     | 1,005 |
| Bouza (La) . . . . .                     | 265   |
| Cabrillas . . . . .                      | 1,002 |
| Campillo de Azaba . . . . .              | 410   |
| Campocerrado . . . . .                   | 162   |
| Carpio de Azaba . . . . .                | 451   |
| Casillas de Flores . . . . .             | 1,145 |
| Castillejo de Azaba . . . . .            | 338   |
| Castillejo de Dos Casas . . . . .        | 348   |
| Castillejo de Martín Viejo . . . . .     | 965   |
| Castraz . . . . .                        | 239   |
| Ciudad Rodrigo . . . . .                 | 8,930 |
| Dios le Guarde . . . . .                 | 265   |
| Encina (La) . . . . .                    | 545   |
| Espeja . . . . .                         | 906   |

|   |       |
|---|-------|
| Fuente de San Esteban<br>(La) . . . . .     | 1,333 |
| Fuenteguinaldo . . . . .                    | 2,378 |
| Fuentes de Oñoro . . . . .                  | 1,205 |
| Gallegos de Argañán . . . . .               | 1,349 |
| Herguñuela de Ciudad Rod-<br>rigo . . . . . | 520   |
| Ituero de Azaba . . . . .                   | 487   |
| Maillo (El) . . . . .                       | 682   |
| Martiago . . . . .                          | 1,224 |
| Martín del Río . . . . .                    | 865   |
| Monsagro . . . . .                          | 485   |
| Morasverdes . . . . .                       | 591   |
| Muñoz . . . . .                             | 436   |
| Navasfrias . . . . .                        | 1,459 |
| Pastores . . . . .                          | 254   |
| Payo (El) . . . . .                         | 1,156 |
| Peñaparda . . . . .                         | 1,355 |
| Puebla de Azaba . . . . .                   | 539   |
| Puebla de Yeltes . . . . .                  | 389   |
| Retortillo . . . . .                        | 928   |
| Robleda . . . . .                           | 1,436 |
| Saelices el Chico . . . . .                 | 645   |
| Sancti-Spiritus . . . . .                   | 1,056 |
| Santa Olalla . . . . .                      | 103   |
| Saugo (El) . . . . .                        | 815   |
| Sepulcro-Hilario . . . . .                  | 861   |
| Serradilla del Arroyo . . . . .             | 995   |
| Serradilla del Llano . . . . .              | 461   |
| Sexmiro . . . . .                           | 305   |
| Tenebrón (El) . . . . .                     | 395   |
| Villar de Ciervo . . . . .                  | 1,458 |
| Villar de la Yegua . . . . .                | 713   |
| Villar de Puerco . . . . .                  | 303   |
| Villasrubias . . . . .                      | 675   |
| Zamarra . . . . .                           | 550   |

PARTIDO DE LEDESMA

|                                     |       |
|-------------------------------------|-------|
| Ah'gal de Villarino . . . . .       | 270   |
| Aldearrodrigo . . . . .             | 348   |
| Aldehuela de la Bóveda . . . . .    | 626   |
| Almenara . . . . .                  | 491   |
| Almendra . . . . .                  | 663   |
| Añoover de Tormes . . . . .         | 355   |
| Arco (El) . . . . .                 | 223   |
| Brincones . . . . .                 | 444   |
| Buenamadre . . . . .                | 548   |
| Cabeza de Framontanos . . . . .     | 725   |
| Campo de Ledesma (El) . . . . .     | 409   |
| Canillas de abajo . . . . .         | 546   |
| Casasola de la Encomienda . . . . . | 154   |
| Doñinos de Ledesma . . . . .        | 356   |
| Encina de San Silvestre . . . . .   | 472   |
| Espadaña . . . . .                  | 388   |
| Garcirrey . . . . .                 | 200   |
| Gejo de los Reyes (El) . . . . .    | 279   |
| Gejuelo del barro . . . . .         | 299   |
| Golpejas . . . . .                  | 449   |
| Grandes . . . . .                   | 294   |
| Iruelos . . . . .                   | 321   |
| Juzbado . . . . .                   | 368   |
| Ledesma . . . . .                   | 3,399 |
| Manzano (El) . . . . .              | 342   |
| Mata de Ledesma (La) . . . . .      | 602   |
| Monleras . . . . .                  | 657   |
| Palacios del Arzobispo . . . . .    | 646   |
| Pelarrodriguez . . . . .            | 416   |
| Pelilla . . . . .                   | 272   |
| Pereña . . . . .                    | 1,656 |
| Puertas . . . . .                   | 507   |
| Rollán . . . . .                    | 1,324 |
| Sando . . . . .                     | 637   |

|                            |       |
|----------------------------|-------|
| San Pedro del Valle . . .  | 423   |
| San Pelayo . . . . .       | 297   |
| Santa Maria de Sando . .   | 440   |
| Santiz . . . . .           | 795   |
| Sardón de los Frailes . .  | 358   |
| Tabera de abajo . . . .    | 259   |
| Trabanca . . . . .         | 502   |
| Tremedal . . . . .         | 197   |
| Valdelosa . . . . .        | 980   |
| Vega de Tirados . . . .    | 398   |
| Villar de Peralonso . . .  | 867   |
| Villarino . . . . .        | 2,125 |
| Villarmayor . . . . .      | 486   |
| Villasdardo . . . . .      | 95    |
| Villaseco de los Gamitos . | 567   |
| Villaseco de los Reyes . . | 665   |
| Zamayón . . . . .          | 661   |
| Zarapicos . . . . .        | 248   |

PARTIDO PEÑARANDA BRACAMONTE

|                            |       |
|----------------------------|-------|
| Alaráz . . . . .           | 1,637 |
| Alconada . . . . .         | 413   |
| Aldeaseca de la Frontera . | 746   |
| Arabayona de Mojica . . .  | 820   |
| Babilafuente . . . . .     | 1,137 |
| Boveda del Río Almar . . . | 655   |
| Campo de Peñaranda (El) .  | 499   |
| Cantalapiedra . . . . .    | 1,910 |
| Cantalpino . . . . .       | 1,806 |
| Cantaracillo . . . . .     | 751   |
| Cordovilla . . . . .       | 349   |
| Huerta . . . . .           | 459   |
| Macotera . . . . .         | 3,132 |
| Malpartida . . . . .       | 465   |
| Mancera de abajo . . . .   | 856   |
| Moriñigo . . . . .         | 396   |

|                             |       |
|-----------------------------|-------|
| Nava de Sotroval . . . .    | 570   |
| Paiaaciosrubios . . . . .   | 716   |
| Paradinas . . . . .         | 786   |
| Pedroso (El) . . . . .      | 648   |
| Peñaranda de Bracamonte .   | 4,295 |
| Poveda de las Cintas . . .  | 416   |
| Rágama . . . . .            | 777   |
| Salmoral . . . . .          | 1,481 |
| Santiago de la Puebla . . . | 1,359 |
| Trazona . . . . .           | 707   |
| Tordillos . . . . .         | 747   |
| Ventosa del Río Almar . . . | 465   |
| Villaflora . . . . .        | 764   |
| Villar de Gallimazo . . . . | 557   |
| Villoria . . . . .          | 1,074 |
| Villoruera . . . . .        | 808   |
| Zorita de la Frontera . . . | 756   |

PARTIDO DE SALAMANCA

|                               |       |
|-------------------------------|-------|
| Aldealengua . . . . .         | 241   |
| Aldeanueva de Figueroa . .    | 951   |
| Aldearrubia . . . . .         | 796   |
| Aldeatejada . . . . .         | 313   |
| Arapiles . . . . .            | 551   |
| Arcediano . . . . .           | 405   |
| Barbadillo . . . . .          | 1,122 |
| Cabezaveillosa . . . . .      | 263   |
| Cabrerizos . . . . .          | 275   |
| Calvarrasa de abajo . . . .   | 675   |
| Calvarrasa de arriba . . . .  | 527   |
| Calzada de Don Diego . . . .  | 578   |
| Calzada de Valdunciel . . . . | 921   |
| Carbajosa de Armuña . . . .   | 252   |
| Carbajosa de la Sagrada . . . | 223   |
| Carrascal de Barregas . . . . | 344   |

|                                |        |
|--------------------------------|--------|
| Carrascal del Obispo . . . .   | 704    |
| Castellanos de Moriscos . .    | 507    |
| Castellanos de Villiquera . .  | 289    |
| Cilleros el Hondo . . . . .    | 330    |
| Doñinos de Salamanca . . . .   | 479    |
| Espino de la Orbada . . . . .  | 687    |
| Florida de Liébana . . . . .   | 517    |
| Forfoleda . . . . .            | 489    |
| Galindo y Perahuy . . . . .    | 447    |
| Gomecello . . . . .            | 348    |
| Mata de Armuña (La) . . . .    | 392    |
| Matilla de los Caños . . . . . | 1,270  |
| Miranda de Azán . . . . .      | 235    |
| Monterrubio de Armuña . . . .  | 215    |
| Moriscos . . . . .             | 246    |
| Mozárvez . . . . .             | 498    |
| Negrilla de Palencia . . . . . | 355    |
| Orbada (La) . . . . .          | 480    |
| Pajares . . . . .              | 325    |
| Palencia de Negrilla . . . . . | 636    |
| Parada de arriba . . . . .     | 576    |
| Parada de Rubiales . . . . .   | 997    |
| Pedrosillo el Ralo . . . . .   | 333    |
| Pelabravo . . . . .            | 285    |
| Pino (El) . . . . .            | 258    |
| Pitiagua . . . . .             | 451    |
| Robliza de Cojos . . . . .     | 507    |
| Salamanca . . . . .            | 25,690 |
| San Cristóbal de la Cuesta . . | 366    |
| San Morales . . . . .          | 294    |
| San Pedro de Rozados . . . . . | 2,055  |
| Santa Marta . . . . .          | 159    |
| Tardáguila . . . . .           | 442    |
| Tejares . . . . .              | 616    |
| Topas . . . . .                | 897    |
| Torres (Las) . . . . .         | 267    |



|                                  |       |
|----------------------------------|-------|
| Torresmenudas . . . . .          | 375   |
| Valdunciel . . . . .             | 341   |
| Valverdón . . . . .              | 413   |
| Vecinos . . . . .                | 560   |
| Veguillas (Las) . . . . .        | 587   |
| Vellés (La) . . . . .            | 1,125 |
| Villalba de los Llanos . . . . . | 440   |
| Villamayor . . . . .             | 497   |
| Villares de la Reina . . . . .   | 1,026 |
| Villaverde . . . . .             | 477   |

**PARTIDO DE SEQUEROS**

|                                    |       |
|------------------------------------|-------|
| Alberca (La) . . . . .             | 1,709 |
| Aldeanueva de la Sierra . . . . .  | 340   |
| Arroyomuerto . . . . .             | 340   |
| Barbalos . . . . .                 | 451   |
| Bastida (La) . . . . .             | 196   |
| Berrocal de Huebra . . . . .       | 511   |
| Cabaco (El) . . . . .              | 484   |
| Casas del Conde (Las) . . . . .    | 492   |
| Cepeda . . . . .                   | 1,461 |
| Cereceda . . . . .                 | 393   |
| Cilleros de la Bastida . . . . .   | 193   |
| Endrinal . . . . .                 | 888   |
| Escorial de la Sierra . . . . .    | 829   |
| Frades . . . . .                   | 862   |
| Garcibuey . . . . .                | 756   |
| Herguijuela de la Sierpe . . . . . | 545   |
| Herguijuela de la Sierra . . . . . | 713   |
| Linares . . . . .                  | 1,634 |
| Madroñal . . . . .                 | 253   |
| Membribe . . . . .                 | 476   |
| Miranda del Castañar . . . . .     | 1,667 |
| Mogarráz . . . . .                 | 1,065 |
| Molinillo . . . . .                | 233   |
| Monforte . . . . .                 | 373   |

|  |       |
|--|-------|
| Monleón . . . . .                      | 478   |
| Narros de Matalayegua . . . . .        | 876   |
| Nava de Francia . . . . .              | 381   |
| Navarredonda de la Rinconada . . . . . | 709   |
| Pinedas . . . . .                      | 374   |
| Rinconada (La) . . . . .               | 539   |
| Sagrada (La) . . . . .                 | 397   |
| Sanchón de la Sagrada . . . . .        | 251   |
| San Esteban de la Sierra . . . . .     | 1,471 |
| San Martín del Castañar . . . . .      | 842   |
| San Miguel de Valero . . . . .         | 959   |
| San Muñoz . . . . .                    | 1,274 |
| Santibáñez de la Sierra . . . . .      | 752   |
| Santos (Los) . . . . .                 | 1,475 |
| Sequeros . . . . .                     | 875   |
| Sierpe (La) . . . . .                  | 172   |
| Sotoserrano . . . . .                  | 833   |
| Tamames . . . . .                      | 1,659 |
| Tejada . . . . .                       | 668   |
| Tornadizo (El) . . . . .               | 463   |
| Valero . . . . .                       | 776   |
| Villanueva del Conde . . . . .         | 1,194 |

**PARTIDO DE VITIGUDINO**

|                                    |       |
|------------------------------------|-------|
| Ahigal de los Aceiteros . . . . .  | 651   |
| Aldeadávila de la Ribera . . . . . | 1,923 |
| Bañobárez . . . . .                | 1,136 |
| Barceo . . . . .                   | 332   |
| Barruecopardo . . . . .            | 944   |
| Bermellar . . . . .                | 616   |
| Bogajo . . . . .                   | 774   |
| Cabeza del Caballo . . . . .       | 931   |
| Cereza de Peñahorcada . . . . .    | 538   |
| Cerralbo . . . . .                 | 883   |
| Cipérez . . . . .                  | 1,171 |

|  |       |
|--|-------|
| Corporario . . . . .                     | 302   |
| Cubo de Don Sancho (El) . . . . .        | 729   |
| Encinasola de los Comendadores . . . . . | 732   |
| Fregeneda (La) . . . . .                 | 1,499 |
| Fuenteliente . . . . .                   | 272   |
| Guadramiro . . . . .                     | 747   |
| Hinojosa del Duero . . . . .             | 2,059 |
| Lumbrales . . . . .                      | 3,048 |
| Masueco . . . . .                        | 1,090 |
| Mieza . . . . .                          | 1,081 |
| Milano . . . . .                         | 571   |
| Moronta . . . . .                        | 371   |
| Omedo . . . . .                          | 724   |
| Peña (La) . . . . .                      | 449   |
| Peralejos de abajo . . . . .             | 802   |
| Peralejos de arriba . . . . .            | 468   |
| Pozos de Hinojo . . . . .                | 418   |
| Redonda (La) . . . . .                   | 392   |
| Saldeana . . . . .                       | 461   |
| Sanchón de la Rivera . . . . .           | 539   |
| Sanflices de los Gallegos . . . . .      | 1,754 |
| Saucelle . . . . .                       | 1,151 |
| Sobradillo . . . . .                     | 1,487 |
| Valderrodrigo . . . . .                  | 506   |
| Valsalabroso . . . . .                   | 532   |
| Vídola (La) . . . . .                    | 492   |
| Vilvestre . . . . .                      | 1,672 |
| Villar de Ciervos . . . . .              | 460   |
| Villares de Yeltes . . . . .             | 547   |
| Villamuerto . . . . .                    | 453   |
| Villasbuenas . . . . .                   | 954   |
| Villavieja . . . . .                     | 1,850 |
| Vitigudino . . . . .                     | 2,424 |
| Yecla . . . . .                          | 1,062 |
| Zarza de Pumareda (La) . . . . .         | 559   |





*Con el cuaderno 50, último de la 1.ª serie del*

**PORTFOLIO FOTOGRAFICO DE ESPAÑA**

*los suscriptores recibirán el regalo ofrecido, consistente en un Mapa de la Península Ibérica. Si alguno de nuestros favorecedores, en vez del indicado mapa, prefiere una lámina tirada en 14 colores titulada "La Capea de Toros en un pueblo español" debida al celebrado pintor D. José Cuchi, puede avisarlo antes de efectuar el envío del regalo prometido, pues le será servida dicha producción pictórica en lugar del mapa de España y Portugal.*

**Portfolio Fotográfico de España: 50 cénts. cuaderno**