

192

CAMINOS DE ESPAÑA

CIUDAD RODRIGO I



G-F 11050

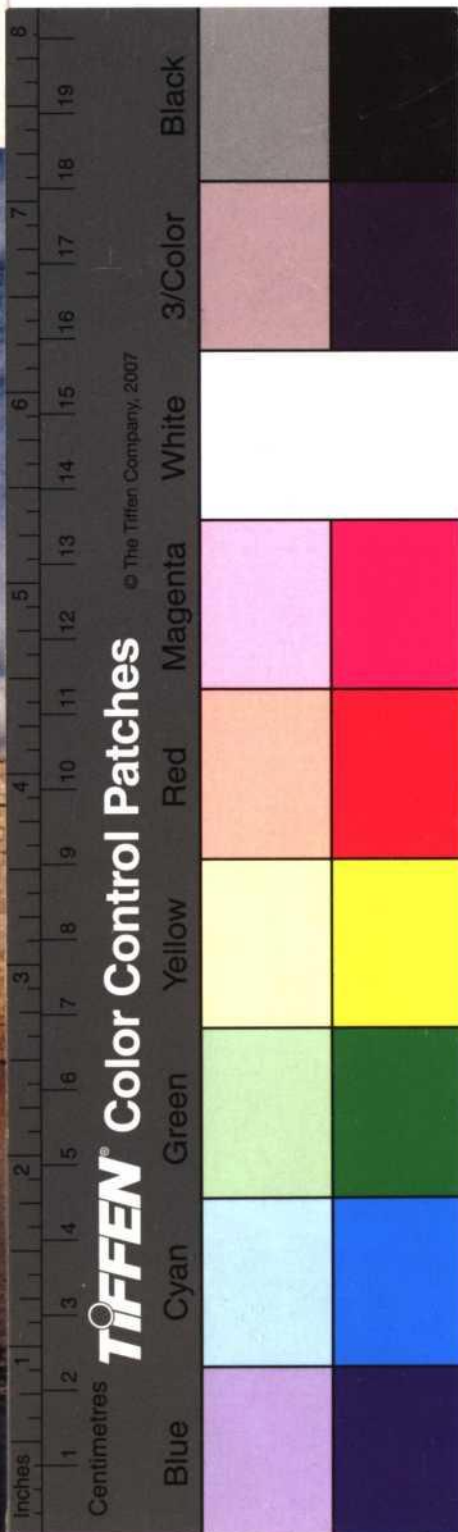

**SI ES TAN
EFICAZ
¿POR QUÉ ES TAN
INOCUO ?**

CITROCIL	24
	COMPRIMIDOS
PAT. PTE. ESPAÑOLA N.º 239.860	
COMPOSICION POR COMPRIMIDO:	
Dihidroestreptomicina	50 mg.
Citrato Sódico Anhidro	400 »
Excipiente para comprimir	C. S.
VIA ORAL	
COMPANIA ESPAÑOLA DE PENICILINA, S. A.	
Méndez Alvaro, 57 - Madrid	
DIRECTOR TECNICO: C. Viejo	



CITROCIL

Dihidroestreptomicina + Citrato Sódico

*en trastornos diarreicos
de diversa etiología*

La dihidroestreptomicina muestra una mayor actividad al actuar en el medio alcalino que proporciona el citrato sódico. Por esta razón, la eficacia se logra con dosis del antibiótico mucho más pequeñas que las que exigiría su uso aislado, lo que garantiza la absoluta inocuidad de CITROCIL.

PRESENTACIONES: Caja con 24 comprimidos (P. V. P. 48,10 ptas.) Caja con 8 comprimidos (P. V. P. 17,50 ptas.). Frasco gotero con 15 c. c. de solución dulce y aromatizada de la que 30 gotas equivalen a un comprimido (P. V. P. 36,20 ptas.).

COMPANIA ESPAÑOLA DE PENICILINA S. A.

EDITADO POR LA

COMPANIA ESPAÑOLA DE PENICILINA, S. A.

PORTADA: Vista parcial

CONTRAPORTADA: Catedral

DG CL
A

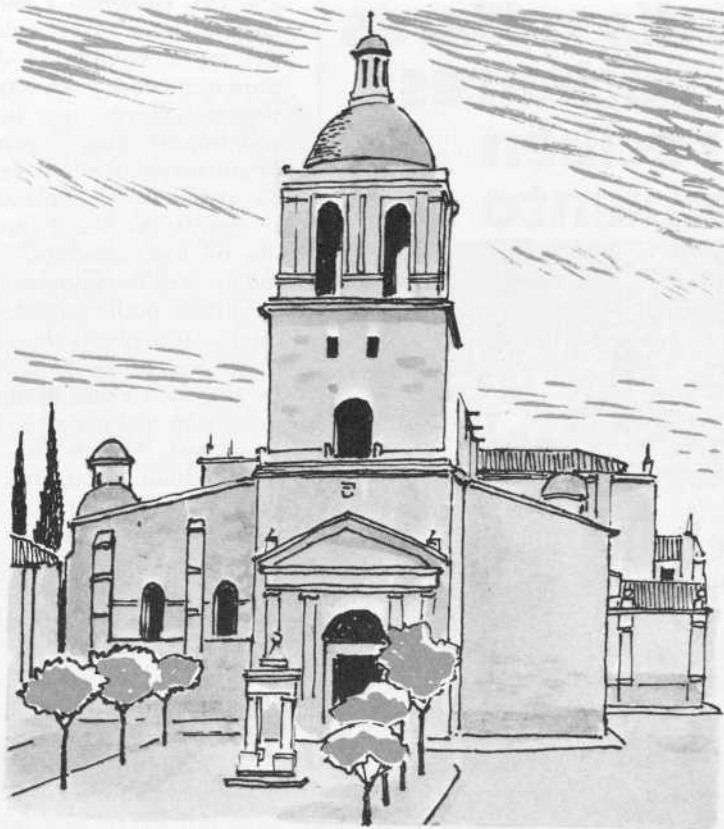

CIUDAD RODRIGO I

DE orígenes muy remotos, la actual Ciudad Rodrigo recibió en tiempos el nombre de Miróbriga de los Wetones, el más antiguo que de ella se conoce, siendo llamada posteriormente Austobriga (por los romanos) y Civitas Roderici (ya en tiempos medievales).

Tomada por el conde don Rodrigo González Girón a principios del si-



R 103863

C. 1207200
t. 135077

cada día, millares de pacientes reciben tratamiento con



NUVAPEN

AMPICILINA



NUVAPEN es la Ampicilina respaldada por el prestigio de C.E.P.A. Por eso, la clase médica deposita su confianza en NUVAPEN para el tratamiento de procesos bacterianos broncopulmonares, urinarios y de otras localizaciones. Varios miles de enfermos son tratados con NUVAPEN cada día del año. ¿Qué mejor garantía?

PRESENTACIONES: Frascos con 16 y 8 cápsulas de 500 mg. / Frascos con 16 y 8 cápsulas de 250 mg. / «Cucharadas Fuertes», frascos con 120 y 60 c. c. / «Gotas pediátricas», frascos con 20 y 10 c. c. / Inyectable, viales de 2 g., 1 g., 500 mg., 250 mg. y 125 mg.

No debe administrarse a pacientes alérgicos a la penicilina.

COMPañIA ESPAÑOLA DE PENICILINA, S. A.

glo XVI, comenzó a cobrar auge cincuenta años más tarde, en tiempos del rey Fernando II de León. Este monarca, con gran sagacidad estratégica, advirtió que la ciudad tenía una importancia de primer orden por lo que respecta a la Reconquista, dada su situación geográfica: desde ella, no resultaría difícil forzar las fronteras de Extremadura, aún en manos del invasor musulmán. Por otra parte, la ciudad podía convertirse en un reducto inexpugnable para contener las aspiraciones de Portugal en caso de que este reino manifestara deseos de expansión a costa de sus vecinos cristianos, y, en fin, constituía el punto donde confluían las rutas que enlazaban Portugal, León y Castilla, con las consiguientes ventajas de orden económico, político y cultural que de ello podía derivarse. En consecuencia, el monarca leonés decidió favorecerla con fueros y privilegios de la mayor importancia, fomentando simultáneamente su repoblación.

La labor a este respecto del rey de León culminó con la fundación de la diócesis de Ciudad Rodrigo, cuyo octavo centenario se celebró hace pocos años. La carta fundacional de esta sede episcopal data del 13 de febrero de 1161, siendo elegido su primer obispo, don Domingo, siete años más tarde, y recibéndose la necesaria confirmación pontificia el 25 de mayo de 1175.

«Los límites de la nueva diócesis —escribió en 1968 el obispo de ciudad Rodrigo— quedaron precisados después de una concordia entre los cabildos de Salamanca y Ciudad Rodrigo (1173), ampliada y rectificada por otra de 14 de enero de 1174. Según las citadas concordias y la bula de Alejandro III, la línea divisoria se hacía pasar entre los ríos Huebra y Yeltes, de tal suerte que las iglesias situadas *in communi limite* fueran poseídas mancomunadamente por una y otra iglesia. Por la parte occidental



Parador Nacional «Enrique II»

la diócesis de Ciudad Rodrigo se internaba en la actual Portugal, donde poseía unas cuarenta y cinco parroquias en la región del Sabugal, que perdió en la época del Cisma y que ya no pudieron recuperarse, a pesar de las reclamaciones hechas por los obispos Alonso de Pardiñas (1469-1485) y Martín de Salvatierra (1591-1601).»

UNA HISTORIA VIOLENTA

Durante los siglos que siguieron a

su constitución en diócesis, la historia de Ciudad Rodrigo fue, a un tiempo, brillante y sangrienta. De un lado, numerosos monarcas hicieron todo lo que estaba en sus manos para engrandecerla; así, Alfonso IX de León, Fernando III de Castilla, Alfonso X y Sancho IV. De otro, la proximidad con Portugal motivó que, a lo largo del período que corre entre los siglos XIV y XVII, las frecuentes luchas con este país dieran lugar a depredaciones y saqueos de los pueblos e iglesias de la diócesis. A principios del

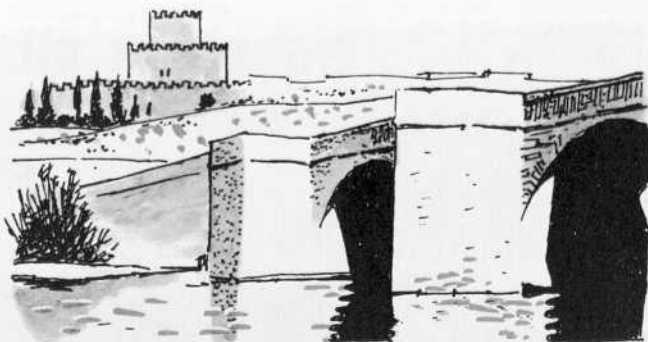

siglo XVIII, la guerra de Sucesión, y en el siglo XIX, la invasión napoleónica produjeron graves daños en la ciudad, que se vio privada de su sede al ser suprimida ésta por el Concordato de 1851, no recuperando el rango de obispado residencial hasta el 2 de febrero de 1950.

EN LA ACTUALIDAD

Situada a 30 kilómetros de la fron-

tera de Portugal y a 86 kilómetros de Salamanca por ferrocarril, Ciudad Rodrigo alza a orillas del río Agueda el recinto murado de su núcleo primero —declarado todo él monumento histórico-artístico— y el grácil caserío que, con el paso de los años, se le fue añadiendo. Cuenta con unos 20.000 habitantes, y sus calles y plazas están muy bien pavimentadas, encontrándose en ellas de continuo



LA ANTIBIOTERAPIA DE HOY
QUIEBRA
LAS RESISTENCIAS BACTERIANAS

KASUMIPEN

VIAL	SULFATO DE KANAMICINA	PENICILINA G PROCAINA	PENICILINA G SODICA	PANTOTENATO CALCICO
PEDIATRICO	0,125 g.	300.000 U.	100.000 U.	45 mg.
NORMAL	0,250 g.	600.000 U.	400.000 U.	45 mg.
FUERTE	0,500 g.	600.000 U.	400.000 U.	45 mg.

AMPOLLAS: Solvente acuoso despirogenado (Agua Farmaes) para inyectar por vía intramuscular.

ADVERTENCIA: No debe administrarse a pacientes alérgicos a la penicilina ni con insuficiencia renal.

monumentos admirables del más alto valor artístico. Ciudad de leyendas y de tradiciones piadosas —episodio de «La Coronada», de doña María Adán, resurrección del obispo don Pedro Díaz, etc.—, fue cuna de grandes personajes, como Diego Centeno, el cardenal Pacheco, Cristóbal de Castillejo y Feliciano de Silva,

dividido en circunscripciones denominadas *campos*: Campo de Camaces, Campo de Yeltes, Campo de Argañán, Campo de Agadones, Campo de Robledo y Socampana. De sus paisajes, bellísimos, hablaremos más adelante, al enumerar las principales excursiones que pueden hacerse partiendo del casco urbano.

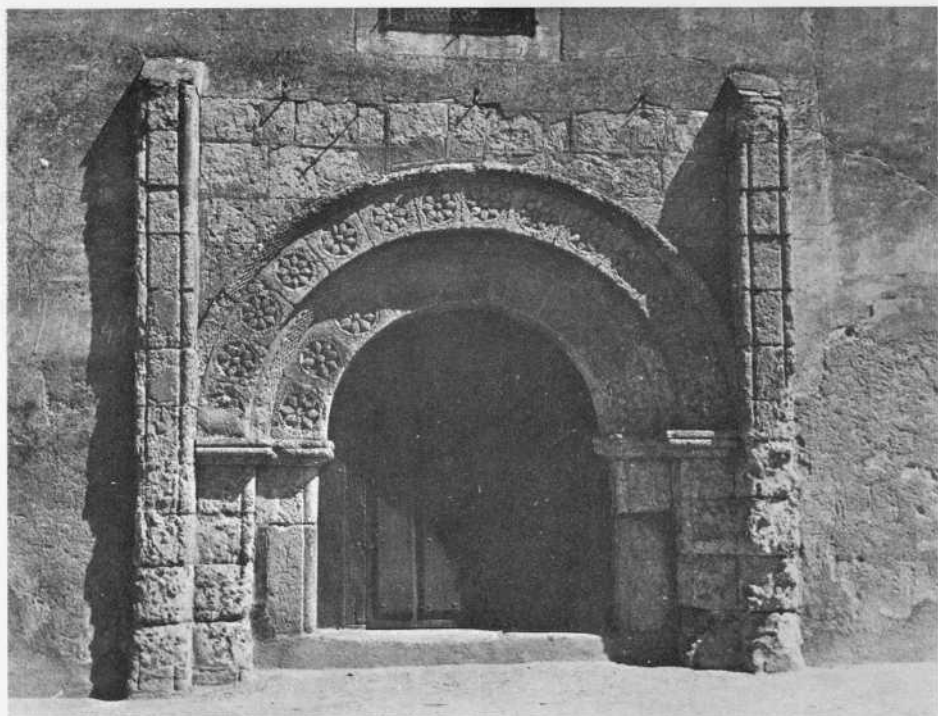

Iglesia de San Andrés

gloria estos dos últimos de las letras castellanas, y aun universales. A más de sus reliquias del pasado, sorprende en ella el ambiente social, hecho de cordialidad y simpatía, de una elegancia sin altivez en la que se condensan las mejores esencias del carácter español.

Su partido, que abarca la comarca más extensa de la provincia, aparece

LA CATEDRAL

La catedral de Ciudad Rodrigo, que es monumento nacional desde el año 1889, está situada en la zona norte del recinto amurallado de la villa, habiendo sido iniciada su construcción a finales del siglo XII, sobre planos de Benito Sánchez.

Por fuera, presenta imponentes



Palacio del Marqués de Altare

muros de sillería con pilares adosados que, aparte de su función estrictamente arquitectónica, sirven como elementos decorativos capaces de romper la posible monotonía del conjunto. En su parte superior, unos ventanales apuntados, con decoración afiligrenada, lo exornan. La nave central, muy alta, data del siglo XIII, mientras que el ábside, provisto de poderosos pilares, no fue construido

hasta tres siglos más tarde, debiéndose a García de la Puente, que lo inició, a Gil de Ontañón, que lo terminó, y a Villafañe, que remató el muro con friso y balaustrada. Una esbelta torre de tres cuerpos,alzada por Juan de Sagarminaga en el siglo XVIII, de acuerdo con los cánones neoclásicos, flanquea el edificio, al que se adosan diversos cuerpos de los más diversos estilos.

LAS PUERTAS

Tres grandes puertas románicas dan acceso al templo, todas ellas edificadas durante los tormentosos años de las Cruzadas:

Pórtico del Perdón.

Fue construido según el modelo del Pórtico de la Gloria de Santiago de Compostela y se halla bajo la torre. Sobre su basamento se levanta una

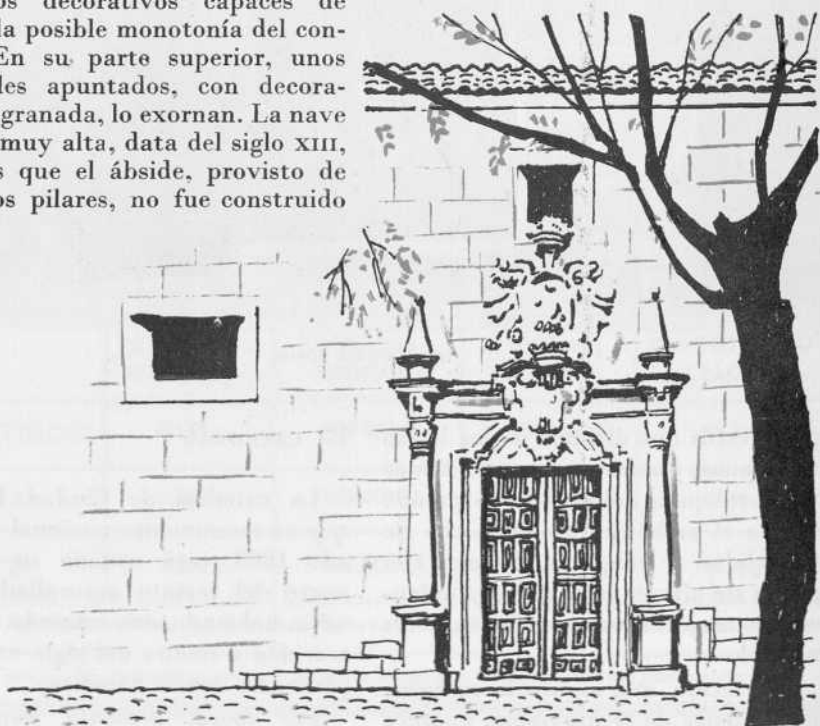

Las 300.000 U. de Penicilina G Sódica producen inmediatamente tasas altas del antibiótico en la sangre. Las 300.000 U. de Penicilina G Procaína proporcionan una prolongación de niveles útiles durante 24 horas. Las 600.000 U. de Penicilina G Benzatina mantienen durante una semana la eficaz acción penicilínica.

Otras formas compuestas — la CEPACILINA 6:2:1 y la CEPACILINA 3:2:1 — con 600.000 ó 300.000 U. de Penicilina G Benzatina, respectivamente, 200.000 U. de Penicilina G Procaína y 100.000 U. de Penicilina G Sódica, permiten al clínico tratar muy diversos cuadros infecciosos en distintas edades.

Por último, las formas simples — CEPACILINA 1.200 y CEPACILINA 600 — que contienen respectivamente, 1.200.000 U. y 600.000 U. de Penicilina G Benzatina, permiten tratar con comodidad, por sus duraciones de 2 y 1 semana, las infecciones muy sensibles, así como controlar y evitar recidivas en la infección estreptocócica.

Precaución: No debe administrarse a pacientes alérgicos a la Penicilina.

COMPañIA ESPAÑOLA DE PENICILINA, S. A.

CEPACILINA 6:3:3

una fuente de recursos en una sola inyección

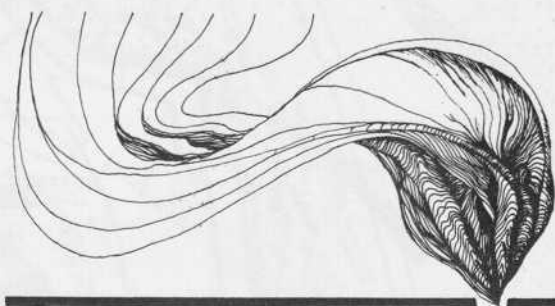

profilaxis de la fiebre reumática
y tratamiento
de las infecciones estreptocócicas
y de los procesos venéreos

columnata con doseletes, encima de la cual se encuentran las estatuas de los doce apóstoles, coronadas por seis arcos apuntados. En el tímpano, bellísimas imágenes esculpidas traen a la memoria de los fieles los misterios de la Redención y de la Asunción de la Virgen. Arriba del mainel, una grácil Virgen con Niño, del siglo XIV, acoge al visitante

Puerta de las Cadenas.

Se encuentra en el lado sur: debajo de un elegante arco de medio punto, cuatro esculturas del siglo XII se agrupan alrededor del Pantocrator, junto con otras que representan a los Príncipes de los Apóstoles y a los hijos de Zebedeo. Bajo ellos, se abre la puerta, abocinada y con tres arcos de medio punto que reposan sobre columnas exentas, dotadas de bien labrados capiteles. En el muro, doce esculturas provistas de hornacinas

muy decoradas evocan diversas figuras sagradas, entre las que se cuentan las de Moisés y San Francisco, y encima, un enorme rosetón permite



La Catedral

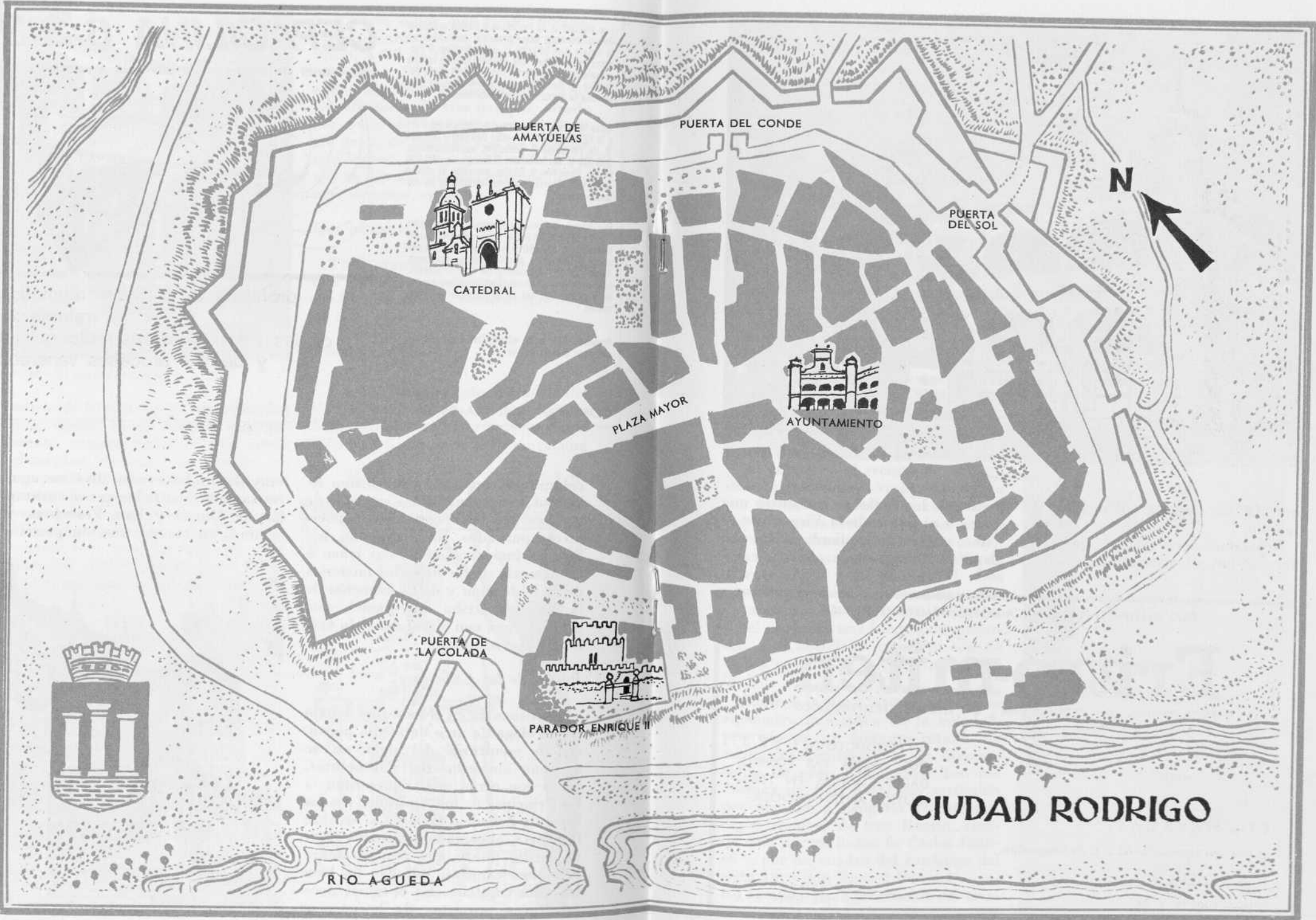

PUERTA DE AMAYUELAS

PUERTA DEL CONDE



PUERTA DEL SOL



CATEDRAL

PLAZA MAYOR



AYUNTAMIENTO

PUERTA DE LA COLADA

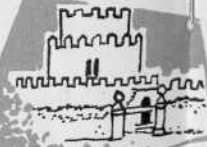

PARADOR ENRIQUE II



CIUDAD RODRIGO

RIO AGUEDA





Ayuntamiento

que la luz invada el recinto del templo.

Señalemos, por último, que a la derecha hay diversos arcos, en el su-

perior de los cuales se encuentra una pintura al fresco de la Virgen con el Niño, y que a la izquierda existe una capilla churrigueresca, cuyo venta-

DOS ANTIBIOTICOS CLINICAMENTE COMPLEMENTARIOS

Eritro-miten

ERITROMICINA ● TETRACICLINA ● ENZIMAS PROTEOLITICOS
● ACIDO TARTARICO

UN PRODUCTO DE C. E. P. A.
QUE AMPLIA LAS POSIBILIDADES CLINICAS EN TERAPEUTICA ANTIINFECCIOSA.

CUCHARADAS:

Envase para preparar 60 c. c. de suspensión.

CAPSULAS:

Frascos con 16 y 24.

COMPANIA ESPAÑOLA
DE PENICILINA, S. A.

nal da luz a la neoclásica capilla del Pilar.

Puerta de Amayuelas.

Está situada en el hastial izquierdo del crucero y la corona un arco apuntado de grandes dimensiones, a la izquierda del cual se abre otro semejante. Un rosetón filtra y colorea la luz que aleja las tinieblas del crucero.

En la pared oriental del claustro, el viajero podrá admirar una imagen en piedra de la Virgen, protegida por una hornacina, de estilo plateresco. El muro está rematado por una artística crestería y sobre el balaustre surge el águila de la Casa de Austria.

Señalemos, también, la existencia de una puerta que da paso al claustro: abocinada, fue construida en el siglo XIII y es de estilo cisterciense.

EN EL INTERIOR

Al entrar en el recinto de la catedral, la atención del viajero es atraída por la nave central con el crucero, cuyos muros están adornados con airosos ventanales. Sus tres naves fueron edificadas entre los reinados de Fernando II y Fernando III. Dos filas de pilares dan apoyo a una serie de arcos torales y forneros, rematando el conjunto una bóveda cupuliforme. Los absidiolos laterales son de cañón apuntado, y el central, estrellado.

Junto a la nave lateral derecha se encuentra la Capilla de la Soledad, provista de un fastuoso retablo de estilo churrigueresco y de diversas tallas de gran valía, entre las que destaca un San Francisco atribuido por algunos a Gregorio Hernández. Sigue el altar de San Benito, flanqueado por un lienzo de Carlos Blanco y por un cuadro del canónigo del siglo XVIII don Ramón Pascual —autor también de la decoración del trascoro— que representa a las Once mil



Monumento a los defensores de 1810

TASUMICINA

KANAMICINA ● PANTOTENATO CALCICO

EFICACIA, SEGURIDAD, SENCILLEZ POSOLOGICA Y MINIMO RIESGO

LA KANAMICINA, EFICAZ EN PROCESOS POR GERMESES GRAM-POSITIVOS, GRAM-NEGATIVOS Y MYCOBACTERIAS, ES ACTIVA FRECUENTEMENTE CONTRA LOS QUE HAN DESARROLLADO RESISTENCIAS A OTROS ANTIBIOTICOS. SU ASOCIACION AL PANTOTENATO CALCICO EN **TASUMICINA** HACE DISMINUIR EXTRAORDINARIAMENTE EL RIESGO DE OTOTOXIDAD,

PRESENTACIONES:

TASUMICINA 0,25 g.
TASUMICINA 0,50 g.
TASUMICINA 1 g.

TASUMICINA se tolera perfectamente. No obstante, conviene no utilizarla, o hacerlo bajo control, en pacientes con insuficiencia renal.

COMPAÑIA ESPAÑOLA DE PENICILINA, S. A.

Virgenes. A continuación, encontramos un altar barroco de reducidas dimensiones, y, en el muro, una espléndida pintura de Tiépolo. Por último, podremos admirar la capilla del Pilar —ya mencionada—, debida al arte de Churriguera, y, en la pared lateral del coro, un altar barroco con

una imagen de la Virgen, pintada en el siglo XV, a la que se le da el nombre de la Aurora.

INTERMEDIO GASTRONÓMICO

Abandonando por un momento la contemplación de tanta piedra ilustre, detengámonos a explorar la cocina típica de la zona, que nos reserva muy sabrosas sorpresas.

Dada la riqueza piscícola de esta zona y la abundancia de caza mayor y menor en la misma, a nadie extrañará que los platos elaborados con dichos productos alcancen aquí la perfección desde un punto de vista gastronómico.

Sin embargo, el plato más específicamente mirobrigense es el constituido por los huevos fritos con farinato, realmente delicioso, siendo también de primer orden el cordero asado al estilo del Rebollar, que los buenos gourmets no dudan en situar en un puesto muy destacado dentro de la escala de valores de la cocina castellana.

Los vinos de la zona, en fin, son excelentes, y constituyen el complemento imprescindible de tan gustosas especialidades culinarias.



Casa señorial

CONOZCA A SUS COLEGAS

MÉDICOS

D. José Bajo Rodríguez
D. José Borrego González
D. Ricardo Bravo López
D. Emilio Fernández Carvajal
D. Francisco García Guitián
D. Bernardino Gómez Benito

D. Juan Antonio Hernández
Sánchez
D. Jesús Huerta Alonso
D. Pedro Lorenzo Brusi
D.ª Romana L. Martín Alvarez
D. José Antonio Martín Sánchez

D. Victoriano Nuño Beato
D. Manuel Pérez Fernández
D. Francisco Pérez Fraile
D. Mariano Pérez Fraile
D.ª Angel Sánchez Martín

ODONTOLOGOS

D. Julio Martín Sánchez

D. Jaime Velasco Holgado

FARMACEUTICOS

D. Leonardo Dorado Martínez
Vda. de García Mayor

D. Pedro González García
D. Cándido Lancha Casanueva

D. José P. Solórzano Calleja

CEPACILINA 6:3:3

UNA FUENTE DE RECURSOS EN UNA SOLA INYECCION

PRODUCTOS DE LA COMPAÑIA ESPAÑOLA DE PENICILINA, S. A.

ANAPEN SIMPLE

300.000 U. de Penicilina Antihistamínica.	
1 vial.....	20,50
3 viales.....	53,30

ANAPEN 400

100.000 U. de Penicilina G Sódica y 300.000 U. de Penicilina Antihistamínica.	
1 vial.....	24,40
2 viales.....	42,20

ANAPEN 900

300.000 U. de Penicilina G Sódica y 600.000 U. de Penicilina Antihistamínica.....	45,70
---	-------

BIESTREPTOMICIN

1/2 g. de Sulfato de Estreptomicina y 1/2 g. de Sulfato de Dihidroestreptomicina.....	22,20
---	-------

BIESTREPTOMICIN PANTOTENATO

10% Pantotenato de Estreptomicina, 10% Pantotenato de Dihidroestreptomicina, 40% Sulfato de Estreptomicina, 40% Sulfato de Dihidroestreptomicina.	
Frascos de 1 g.....	24,00

CEPACILINA 600

600.000 U. de Penicilina G Benzatina.....	40,90
---	-------

CEPACILINA 1200

1.200.000 U. de Penicilina G Benzatina.....	72,40
---	-------

CEPACILINA 6 : 3 : 3

600.000 U. de Penicilina G Benzatina, 300.000 U. de Penicilina G Procaína, 300.000 U. de Penicilina G Sódica.....	42,60
---	-------

CEPACILINA 6 : 2 : 1

600.000 U. de Penicilina G Benzatina, 200.000 U. de Penicilina G Procaína, 100.000 U. de Penicilina G Sódica.....	39,60
---	-------

CEPACILINA 3 : 2 : 1

300.000 U. de Penicilina G Benzatina, 200.000 U. de Penicilina G Procaína, 100.000 U. de Penicilina G Sódica.....	30,50
---	-------

CITROCIL

50 mg. de Sulfato de Dihidroestreptomicina y 400 mg. de Citrato Sódico.	
Cajas con 8 comprimidos.....	17,50
Cajas con 24 comprimidos.....	49,10

CITROCIL GOTAS

Dihidroestreptomicina y Citrato Sódico en solución estable, dulce y aromatizada. Cada 30 gotas equivalen a 1 comprimido.	
Frascos goteros con 15 c. c.....	36,20

CLOR-MITEN GRAGEAS

Cloranfenicol, Tetraciclina, Acido tartárico y Enzimas proteolíticos.	
Frascos con 8 grageas.....	127,40
Frascos con 12 grageas.....	183,75
Frascos con 20 grageas.....	262,10
Frascos con 10 grageas (infantil).....	84,50

CLOR-MITEN CUCHARADAS

Frascos con 60 c. c. de Cloranfenicol, Tetraciclina y Enzimas proteolíticos en un excipiente con tartrato sódico.....	116,50
---	--------

CLOR-MITEN INYECTABLE

Succinato de Cloranfenicol y Rolitetraciclina + Vitamina C.	
Envase con 300 mg. de antibiótico.....	35,10
Envase con 500 mg. de antibiótico.....	40,70
Envase Pediátrico (2 viales de 150 mg.).....	48,20

CLOR-MITEN BALSAMICO CAPSULAS

Succinato de Cloranfenicol y Rolitetraciclina + Enzimas proteolíticos + Guayacolato de glicerilo + Betahidroxipropilteofilina.	
Frascos con 16 cápsulas.....	167,80
Frascos con 24 cápsulas.....	240,50

CLOR-MITEN BALSAM. CUCHARADAS

Frascos con 120 c. c. de suspensión. Cada 5 c. c. de suspensión contienen: Guayacolgllicolato de Tetraciclina, 163 mg. (equivalentes a 125 mg. de Clorhidrato de Tetraciclina); Palmitato de Cloranfenicol, 215 mg. (equivalentes a 125 mg. de Cloranfenicol levógiro); Enzimas proteolíticos con una actividad total de 60.000 U. A.; Tartrato sódico neutro, 250 mg.....	238,80
--	--------

CLOR-MITEN INYECTABLE BALSAMICO

Succinato de Cloranfenicol y Rolitetraciclina + Vitamina C + Balsámicos.	
Envase con 300 mg. de antibiótico.....	35,40
Envase con 500 mg. de antibiótico.....	41,00
Envase Pediátrico (2 viales de 150 mg.).....	48,30

DIHIDROESTREPTOMICINA

1 g. de Sulfato de Dihidroestreptomicina.....	22,20
---	-------

DIHIDROESTREPTOMICINA PANTOTENATO

20% Pantotenato de Dihidroestreptomicina, 80% Sulfato de Dihidroestreptomicina.	
Frascos de 1 g.....	24,00

ERITRO-MITEN CAPSULAS

Estolato de eritromicina, Clorhidrato de tetraciclina, Enzimas proteolíticos y Acido tartárico.	
Frascos con 16 cápsulas.....	217,10
Frascos con 24 cápsulas.....	311,10

ERITRO-MITEN CUCHARADAS

Estolato de eritromicina, Tetraciclina base, Enzimas proteolíticos y Tartrato sódico.	
Envase para preparar 60 c. c. de suspensión.....	150,20

ESTREPTOMICINA

1 g. de Sulfato de Estreptomicina.....	22,20
--	-------

ESTREPTOMICINA PANTOTENATO

20% Pantotenato de Estreptomicina, 80% Sulfato de Estreptomicina.

Frascos de 1 g..... 24,00

FARMAPEN 1/4, 1/2 y 1

100.000 U. de Penicilina G Sódica, 300.000 U. de Penicilina G Procaína y 1/4, 1/2 ó 1 g. de Dihidroestreptomicina.

Vial 1/4..... 27,20

Vial 1/2..... 31,80

Vial 1..... 40,40

FARMAPEN UN MILLON 1/2 y 1

400.000 U. de Penicilina G Sódica, 600.000 U. de Penicilina G Procaína y 1/2 ó 1 g. de Dihidroestreptomicina.

Vial 1/2..... 39,60

Vial 1..... 45,70

FARMAPEN BALSAMICO 1/4, 1/2 y 1

100.000 U. de Penicilina G Sódica, 300.000 U. de Penicilina G Procaína y 1/4, 1/2 ó 1 g. de Dihidroestreptomicina y ampolla con solvente balsámico.

Vial 1/4..... 27,20

Vial 1/2..... 32,80

Vial 1..... 40,40

FARMAPEN BALSAMICO UN MILLON 1/2 y 1

400.000 U. de Penicilina G Sódica, 600.000 U. de Penicilina G Procaína; 1/2 ó 1 g. de Dihidroestreptomicina y ampolla con solvente balsámico.

Vial 1/2..... 40,20

Vial 1..... 46,10

FARMAPEN-E 1/4, 1/2 y 1

100.000 U. de Penicilina G Sódica, 300.000 U. de Penicilina G Procaína y 1/4, 1/2 ó 1 g. de Estreptomicina.

Vial 1/4..... 27,20

Vial 1/2..... 31,80

Vial 1..... 40,40

FARMAPROINA 300

300.000 U. de Penicilina G Procaína.

1 vial..... 15,70

3 viales..... 40,60

FARMAPROINA 600

600.000 U. de Penicilina G Procaína..... 30,80

FARMAPROINA 1200

1.200.000 U. de Penicilina G Procaína..... 52,90

FARMAPROINA REFORZADA

100.000 U. de Penicilina G Sódica y 300.000 U. de Penicilina G Procaína.

1 vial..... 18,70

2 viales..... 32,30

KASUMIPEN

Penicilina G Sódica, Penicilina G Procaína, Sulfato de Kanamicina, Pantotenato cálcico y una ampolla de disolvente.

Vial de 0,125 «Pediátrico»..... 41,50

Vial de 0,250 «Normal»..... 68,20

Vial de 0,500 «Fuertes»..... 88,70

MIFEREN

Cloranfenicol, Nitrofurantoina, Hexametilentetramina y Enzimas proteolíticos.

Frascos con 20 grageas..... 147,40

Frascos con 50 grageas..... 340,00

MIFEREN CUCHARADAS

Frascos con 120 c. c. de suspensión. Cada 5 c. c. de suspensión contienen: 215 mg. de Palmitato de Cloranfenicol (equivalentes a 125 mg. de Cloranfenicol levógiro), 30 mg. de Nitrofurantoina, 300 mg. de Mandelato de Hexametilentetramina y Enzimas proteolíticos con una actividad de 60.000 U. A

175,20

MIFEREN ANALGESICO

Cloranfenicol, Nitrofurantoina, Hexametilentetramina, Enzimas proteolíticos, Fenilazodiaminopiridina y N-butil-bromuro de hioscina.

Frascos con 20 grageas..... 151,60

Frascos con 50 grageas..... 349,40

MIFEREN INYECTABLE 1/2

Un vial conteniendo 0,345 g. de Succinato de Cloranfenicol (equivalentes a 0,250 g. de Cloranfenicol levógiro) y 0,250 g. de Sulfato de Kanamicina. Una ampolla de disolvente que contiene 75 mg. de Hexametilentetramina, 0,36 mg. de N-metil-bromuro de Hioscina y 3 c. c. de agua bidestilada...

70,60

MIFEREN INYECTABLE 1

Un vial conteniendo 0,689 g. de Succinato de Cloranfenicol (equivalentes a 0,500 g. de Cloranfenicol levógiro) y 0,500 g. de Sulfato de Kanamicina. Una ampolla de disolvente que contiene 100 mg. de Hexametilentetramina, 0,50 mg. de N-metil-bromuro de Hioscina y 4 c. c. de agua bidestilada.....

95,20

MITEN GRAGEAS

Tetraciclina, Acido tartárico y Enzimas proteolíticos.

Frascos con 8 grageas de 250 mg..... 135,20

Frascos con 12 grageas de 250 mg..... 193,40

Frascos con 20 grageas de 250 mg..... 280,40

Frascos con 10 grageas de 100 mg. (infantil)..... 86,40

MITEN CUCHARADAS

Frascos con 60 c. c. de suspensión de Tetraciclina y Enzimas proteolíticos en un excipiente con tartrato sódico.....

96,90

MITEN BALSAMICO CAPSULAS

Guayacoliglicolato de Tetraciclina, 163 mg. (equivalentes a 125 mg. de Clorhidrato de Tetraciclina). Acido tartárico, 50 mg.; Enzimas proteolíticos con una actividad total de 75.000 U. A.

Frascos con 16 cápsulas..... 173,90

Frascos con 24 cápsulas..... 246,20

MITEN BALSAMICO CUCHARADAS

Frascos con 120 c. c. de suspensión. Cada 5 c. c. de suspensión contienen: Guayacoliglicolato de Tetraciclina, 163 mg. (equivalentes a 125 mg. de Clorhidrato de Tetraciclina); Enzimas proteolíticos con una actividad total de 60.000 U. A.; Tartrato sódico neutro, 250 mg.....

209,20

NEOANAPEN SIMPLE 1/4, 1/2 y 1

400.000 U. de Penicilina Antihistamínica y 1/4, 1/2 ó 1 g. de Estreptomicina y Dihidroestreptomicina

Vial 1/4..... 24,70

Vial 1/2..... 37,50

Vial 1..... 47,80

NEOCEPACILINA

100.000 U. de Penicilina G Sódica, 300.000 U. de Penicilina G Procaína y 200.000 U. de Penicilina G Benzatina..... 36,50

NEOFARMAPEN 1/4, 1/2 y 1

100.000 U. de Penicilina G Sódica, 300.000*U. de Penicilina G Procaína y 1/4, 1/2 ó 1 g. de Estreptomina y Dihidroestreptomina
 Vial 1/4..... 27,20
 Vial 1/2..... 31,80
 Vial 1..... 40,40

NEOFARMAPEN UN MILLON 1/2 y 1

400.000 U. de Penicilina G Sódica, 600.000 U. de Penicilina G Procaína y 1/2 ó 1 g. de Estreptomina y Dihidroestreptomina
 Vial 1/2..... 39,60
 Vial 1..... 45,70

NEOFARMAPEN BALSAMICO 1/4, 1/2 y 1

100.000 U. de Penicilina G Sódica, 300.000 U. de Penicilina G Procaína; 1/4, 1/2 ó 1 g. de Estreptomina y Dihidroestreptomina y una ampolla con solvente balsámico.
 Vial 1/4..... 27,20
 Vial 1/2..... 31,80
 Vial 1..... 40,40

NEOFARMAPEN BALSAMICO UN MILLON 1/2 y 1

400.000 U. de Penicilina G Sódica, 600.000 U. de Penicilina G Procaína; 1/2 ó 1 g. de Estreptomina y Dihidroestreptomina y una ampolla con solvente balsámico.
 Vial 1/2..... 40,20
 Vial 1..... 46,10

NUVAPEN CAPSULAS

Ampicilina
 Frascos con 8 cápsulas de 250 mg..... 161,10
 Frascos con 16 cápsulas de 250 mg..... 298,60
 Frascos con 8 cápsulas de 500 mg..... 284,70
 Frascos con 16 cápsulas de 500 mg..... 543,70

NUVAPEN CUCHARADAS «FUERTE»

Cada 5 c. c. contienen 250 mg. de Ampicilina.
 Frascos con 60 c. c..... 245,70
 Frascos con 120 c. c..... 455,80

NUVAPEN GOTAS PEDIATRICAS

Cada c. c. contiene 100 mg. de Ampicilina.
 Frascos con 10 c. c..... 94,70
 Frascos con 20 c. c..... 172,40

NUVAPEN INYECTABLE

Ampicilina Sódica
 Vial con 125 mg. (Pediátrico)..... 42,50
 Vial con 250 mg..... 58,00
 Vial con 500 mg..... 83,20
 Vial con 1 g..... 127,10
 Vial con 2 g..... 232,80

NUVAPEN RETARD 600 (Adultos)

100 mg. de Ampicilina Sódica y 500 mg. de Ampicilina Benzatina..... 83,40

NUVAPEN RETARD 300 (Pediátrico)

50 mg. de Ampicilina Sódica y 250 mg. de Ampicilina Benzatina..... 58,20

NUVAPEN ESTREPTO 1/4, 1/2 y 1

100 mg. de Ampicilina Sódica, 500 mg. de Ampicilina Benzatina y 1/4, 1/2 ó 1 g. de Estreptomina (mezcla de Sulfato y Pantotenato).
 Vial 1/4..... 88,50
 Vial 1/2..... 91,30
 Vial 1..... 97,20

NUVAPEN ESTREPTO BALSAMICO 1/4, 1/2 y 1

100 mg. de Ampicilina Sódica, 500 mg. de Ampicilina Benzatina; N-acetil-L-cisteína; 1/4, 1/2 ó 1 g. de Estreptomina (mezcla de Sulfato y Pantotenato) y ampolla con solvente balsámico.
 Vial 1/4..... 88,60
 Vial 1/2..... 91,40
 Vial 1..... 97,60

PENICILINA G SODICA

200.000 U. de Penicilina G Sódica..... 11,20

PULMIPEN 1/4, 1/2 y 1

400.000 U. de Penicilina Antihistamínica; 1/4, 1/2 ó 1 g. de Estreptomina y Dihidroestreptomina y una ampolla con solvente balsámico.
 Vial 1/4..... 27,40
 Vial 1/2..... 37,50
 Vial 1..... 47,90

SODIOPEN

Penicilina G Sódica
 500.000 U. l..... 30,50
 1.000.000 U. l..... 37,30
 2.000.000 U. l..... 51,80
 5.000.000 U. l..... 83,70
 8.000.000 U. l..... 112,00

TASUMICINA

Sulfato de Kanamicina, Pantotenato Cálcico y una ampolla de disolvente.
 Vial de 1 g..... 124,00
 Vial de 0,50 g..... 81,70
 Vial de 0,25 g..... 55,90

TETRALEN GRAGEAS

Clorhidrato de Tetraciclina y Acido tartárico.
 Frascos con 8 grageas de 250 mg..... 120,80
 Frascos con 12 grageas de 250 mg..... 174,50
 Frascos con 20 grageas de 250 mg..... 248,40
 Frascos con 10 grageas de 100 mg. (infantil)..... 69,70

TETRALEN CUCHARADAS

Frascos con 40 c. c. de suspensión al 2,5% de Tetraciclina base en un excipiente con Tartrato Sódico..... 74,50
 Frascos con 60 c. c. de suspensión al 2,5% de Tetraciclina base en un excipiente con Tartrato Sódico..... 106,60

TETRALEN INTRAMUSCULAR

Frascos con 100 mg. de Clorhidrato de Tetraciclina y una ampolla con 2 c. c. de disolvente..... 39,30
 Frascos con 250 mg. de Clorhidrato de Tetraciclina y una ampolla con 2 c. c. de disolvente..... 94,00

TETRALEN BALSAMICO CAPSULAS

Guayacolglícolato de Tetraciclina, 163 mg. (equivalentes a 125 mg. de Clorhidrato de Tetraciclina) Acido tartárico, 50 mg.; Excip., c. s.
 Frascos con 16 cápsulas..... 86,30
 Frascos con 24 cápsulas..... 105,90

AHORA TAMBIEN

NUVAPEN RETARD

una serie de nuevas formas
de ampicilina
de efecto prolongado



NUVAPEN RETARD

inyectable

Asociación de ampicilina sódica y ampicilina benzatina que asegura unas tasas terapéuticas altas durante 24 horas.

Composición y presentaciones:

NUVAPEN RETARD 600 inyectable

Vial conteniendo: Ampicilina sódica, equivalente a 100 mg. de ampicilina anhidra y ampicilina benzatina, equivalente a 500 mg. de ampicilina anhidra.

Ampolla con 4 c.c. de agua desmineralizada y suero de progénese.

NUVAPEN RETARD 300, inyectable.

Vial conteniendo: Ampicilina sódica, equivalente a 50 mg. de ampicilina anhidra y ampicilina benzatina, equivalente a 250 mg. de ampicilina anhidra.

Ampolla con 3 c.c. de agua desmineralizada y suero de progénese.



NUVAPEN ESTREPTO

inyectable retard

1/4 1/2 1

Asociación de ampicilinas sódica y benzatina con estreptomicina (en forma de sulfato y parvalbato) que disminuye el riesgo de ototoxicidad, que potencia la acción de aquellas ampliadas su espectro.

Composición y presentaciones:

NUVAPEN ESTREPTO 1.4, 1.2 y 1.

Viales conteniendo en cada caso 100 y 500 mg. de ampicilina sódica y benzatina, y 1.4, 1.2 y 1 gr. de estreptomicina (en forma de sulfato y parvalbato), con sus correspondientes ampollas de agua desmineralizada y suero de progénese.



NUVAPEN ESTREPTO BALSAMICO

inyectable retard

1/4 1/2 1

Asociación de ampicilinas sódica y benzatina con estreptomicina (en forma de sulfato y parvalbato) que disminuye el riesgo de ototoxicidad y bacteriostasis, especialmente pensada y elaborada para el tratamiento de los procesos infecciosos broncopulmonares.

Composición y presentaciones:

NUVAPEN ESTREPTO BALSAMICO 1.4, 1.2 y 1.

Viales conteniendo en cada caso 100 y 500 mg. de ampicilina sódica y benzatina, 4.1, 2 y 1 gr. de estreptomicina (en forma de sulfato y parvalbato) y 12, 16 y 30 mg. de B-cortil-1 como respectivamente, con una ampolla de suero de progénese.

Precauciones:

No deben administrarse a pacientes sensibles a la Penicilina.

COMPañIA ESPAñOLA DE PENICILINA, S. A.



MIFEREN INYECTABLE $\frac{1}{2}$ Y 1

CLORANFENICOL ● KANAMICINA ● HEXAMETILENTETRAMINA ● N-METIL-BROMURO DE HIOSCINA

PRIMERA COMBINACION ANTIBIOTICA DE ADMINISTRACION PARENTERAL PREPARADA ESPECIALMENTE PARA EL TRATAMIENTO DE LAS INFECCIONES GENITOURINARIAS.

OTRAS PRESENTACIONES (ORALES):

MIFEREN: FRASCOS con 20 y 50 grageas.

**MIFEREN
CUCHARADAS:** FRASCOS con 120 c. c. de suspensión.

**MIFEREN
ANALGESICO:** FRASCOS con 20 y 50 grageas.

COMPANIA ESPAÑOLA
DE PENICILINA, S. A.